

**NUOVO CATASTO EDILIZIO URBANO**

Promotore dell'immobile: stato nel Comune di Spoleto Via: Biancamano, 24/16  
 Data: 24/06/2014  
 Algea alla dichiarazione presentata all'Ufficio Terzo Kanale di Spoleto

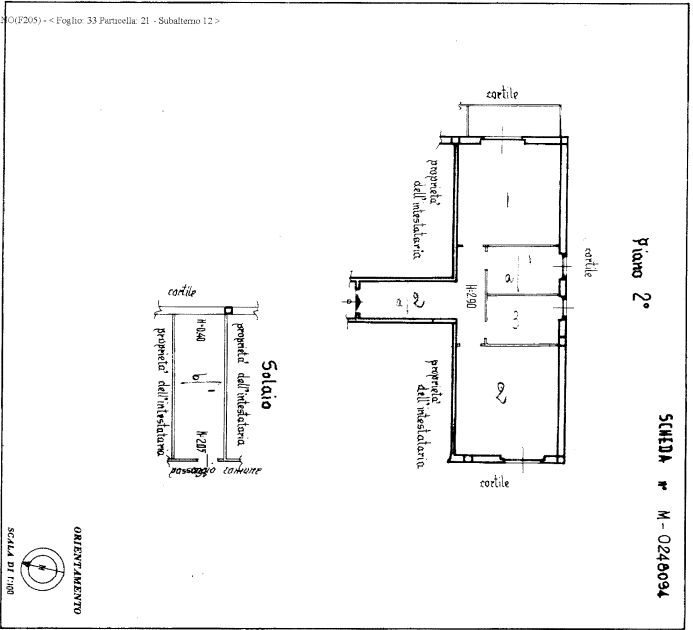

SPAZIO RISERVATO PER LE ANNOTAZIONI DIVERSE

Completata dal Progettista Arch. G. G. G.  
 Termi all'atto di Conservatoria  
 della Promessa di compraventa  
 data 0-6/11  
 Firma: M. G. G.

Disegnato dal Fabbricati - Situazione al 31/10/2014  
 CESARE PASCARELLA - 24 piano: 2-3  
 Data promulgazione: 20/05/1964 - Data: 31/10/2014 - n. MAP: 11301 - Rischiodato: IRPUS  
 Istanza di: 10/05/2014 - Formati di: 10/05/2014 - File di: 10/05/2014

MODULARIO  
F. rig. rand 497



MINISTERO DELLE FINANZE  
DIREZIONE GENERALE DEL CATASTO E DEI SS.TT.EE.  
**CATASTO EDILIZIO URBANO** (RDL 13-4-1939, n. 652)

MOD. BN (CEU)

LIRE  
250

Planimetria di u.i.u. in Comune di MILANO via SATTA civ. 30

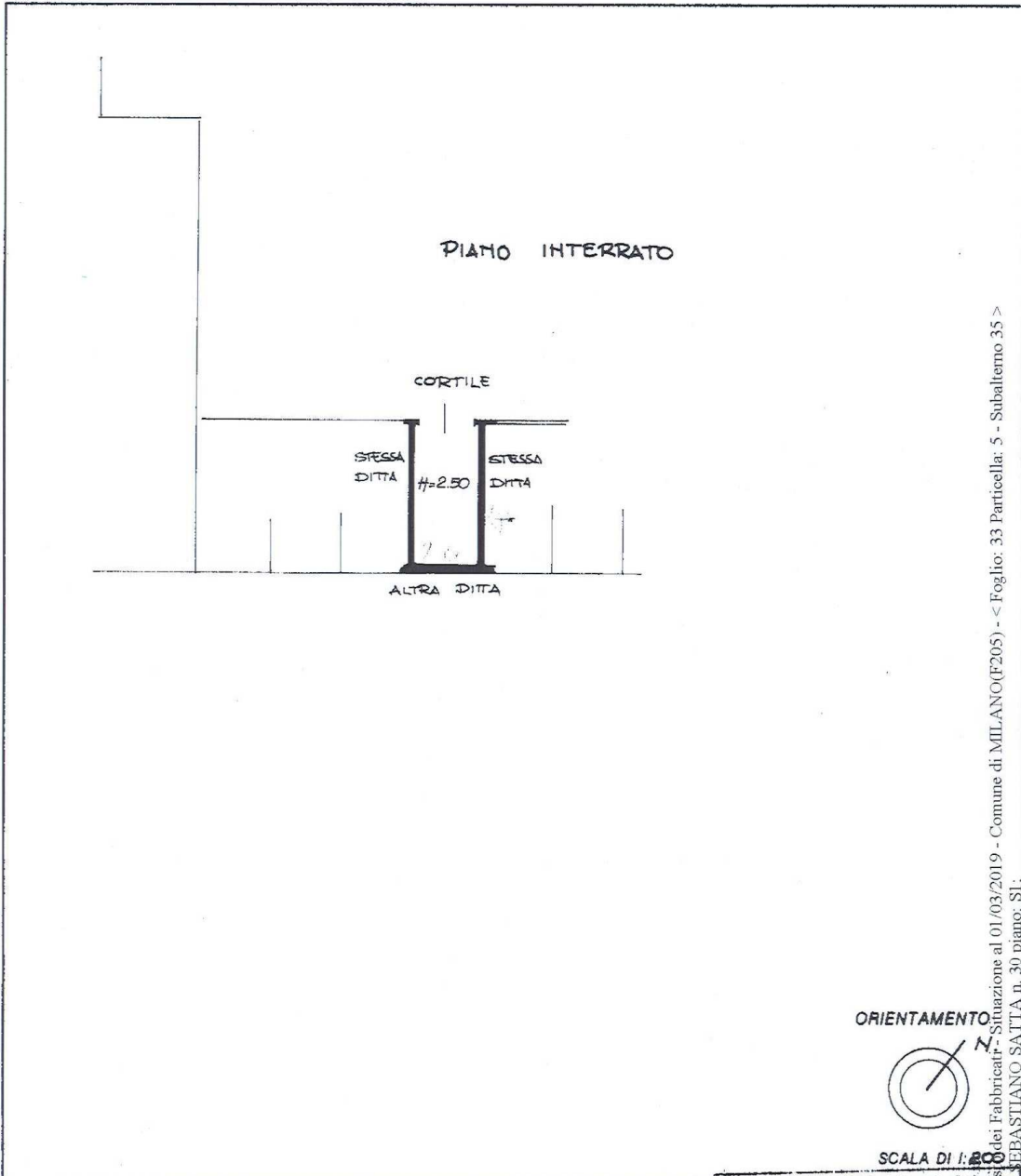

Situazione al 01/03/2019 - Comune di MILANO (F205) - < Foglio: 33 Particella: 5 - Subalterno 35 >  
Catasto dei Fabbricati - VIA SEBASTIANO SATTA n. 30 piano: SI.

ORIENTAMENTO



SCALA DI 1:200

Dichiarazione di N.C. <input type="checkbox"/>	Compilata dal <u>ARCHITETTO</u> (Titolo, cognome e nome) <u>MARIANGELO GANDINI</u>	<b>U. I. S. E. M. I. A. N. G.</b>
Denuncia di variazione <input checked="" type="checkbox"/>	Iscritto all'albo degli <u>ARCHITETTI</u> di <u>MILANO</u> n. <u>2801</u>	<b>056720 26 MAG. 1989</b>
Identificativi catastali Data presentazione: 26/05/1989 - Data: 01/03/2019 - n. MI0071168 - Richiedente TRIBUNALE - Ultima Planimetria in atti Formato: A4 (210x297) - Acq.: A4 (210x297) - scala: 1:200	data <u>Maggio '89</u> Firma <u>M. Gandini</u>	<b>L.N.C.E.U. - IV -</b>

FORZ. "R"