



NUOVO CATASTO EDILIZIO URBANO

(R. DECRETO-LEGGE 13 APRILE 1939, N. 652)

Planimetria dell'immobile situato nel Comune di **RODANO**

Via **A. MANZONI N. 6**

Ditta **TOSTO LORENZO** nato a **TORRE MAGGIORE** il **10/8/1950** - **GRANZA SEVERINA** nata a **S. SALVATORE DI FITALIA** il **18/5/1950**

Allegata alla dichiarazione presentata all'Ufficio Tecnico Erariale di **MILANO**.

GRANZA GINA nata a **S. SALVATORE DI FITALIA** il **5/5/1956** - **TOSTO MARIO** nato a **CASALNUOVO MONTEROTARO** il **13/2/1955**

PIANO TERRA

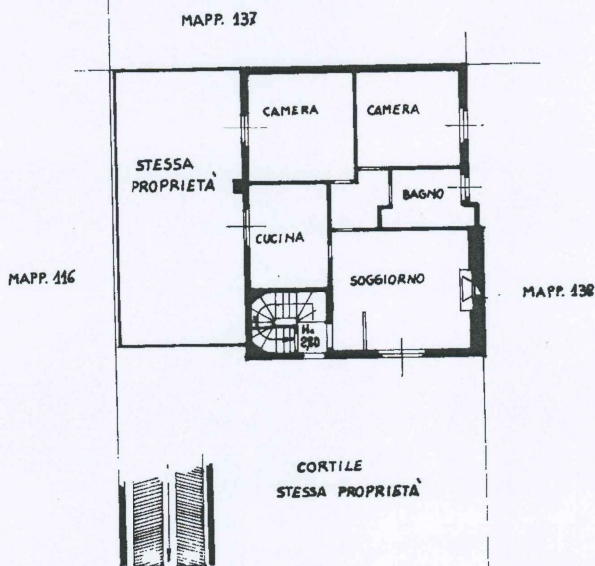

PIANO SEMINTERRATO

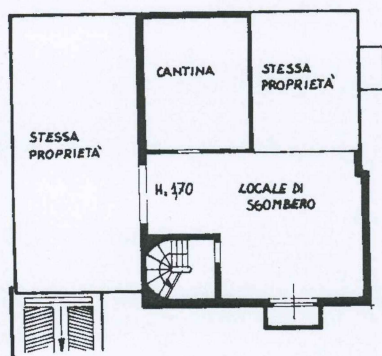

VIA A. MANZONI

ORIENTAMENTO



SCALA DI 1:200

SPAZIO RISERVATO PER LE ANNOTAZIONI D'UFFICIO

DATA
PROT. N°

PARTITA
FOGLIO 7
MAPPALE 136
SUBALTERNO 2

Compilata dal **GEOMETRA**
(Titolo, nome e cognome del tecnico)
RENATO PATRINI

Iscritto all'Albo dei Geometri
della Provincia di **MILANO**

DATA **28/1/87**

Firma:

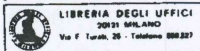
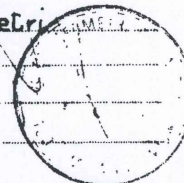

LIBRERIA DEGLI UFFICI
20121 MILANO
Via F. Turati, 28 - Telefono 02/8327

NUOVO CATASTO EDILIZIO URBANO

(R. DECRETO-LEGGE 13 APRILE 1939, N. 632)

Planimetria dell'immobile situato nel Comune di **RODANO**

Via **A. MANZONI N. 6**

Ditta **TOSTO LORENZO** nato a **TORREMAGGIORE** il **10/8/1950** - **GRANZA SEVERINA** nata a **S. SALVATORE DI FITALIA** il **18/3/1950**

Allegata alla dichiarazione presentata all'Ufficio Tecnico Erariale di **MILANO**

GRANZA GINA nata a **S. SALVATORE DI FITALIA** il **5/1/1956** - **TOSTO MARIO** nato a **CASALNUOVO MONTEROTARO** il **13/2/1955**

PIANO SEMINTERRATO

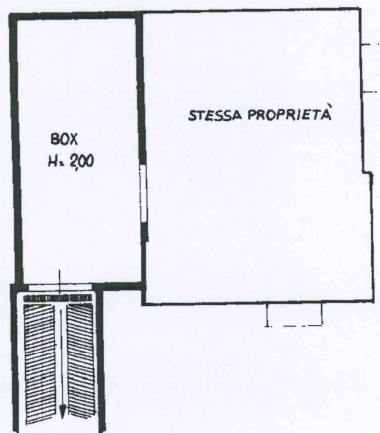

ORIENTAMENTO



SCALA DI 1:200

SPAZIO RISERVATO PER LE ANNOTAZIONI D'UFFICIO

DATA
PROT. N°

PARTITA	
FOGLIO	7
MAPPALE	136
SUBALTERNO	4

Compilata dal **GEOMETRA**
(Titolo, nome e cognome del tecnico)
RENATO PATRINI
 Iscritto all'Albo del **Geometri**
 della Provincia di **MILANO**
 DATA **28/1/87**
 Firma: _____

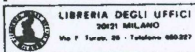



MINISTERO DELLE FINANZE
DIREZIONE GENERALE DEL CATASTO E DEI SERVIZI TECNICI ERARIALI

Lire
300

NUOVO CATASTO EDILIZIO URBANO

(R. DECRETO-LEGGI 13 APRILE 1989, N. 662)

Planimetria dell'immobile situato nel Comune di RODANO Via A. Manzoni 6
Ditta ELABORATO PLANIMETRICO PER LA RAPPRESENTAZIONE DELLA SUDDIVISIONE IN SUBALTERNI
Allegata alla dichiarazione presentata all'Ufficio Tecnico Erariale di HILANO

- fg 7 mapp. 136 sub 1 bene comune non censibile (cortile, rampa, vano scala,)
scale sgombero
- fg 7 mapp. 136 sub 2 abitazione p.t + cantina piano S1
- fg. 7 mapp. 136 sub 3 " p.t " " " S1
- fg. 7 mapp. 136 sub 4 box p. S1

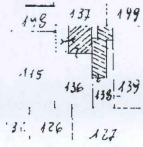

scala 1:2000

ORIENTAMENTO



SCALA DI 1:200

SPAZIO RISERVATO PER LE ANNOTAZIONI D'UFFICIO

DATA	
PROT. N°	

Compilata dal Geometra
RENATO PATRINI
(Titolo, nome e cognome del professionista)
Iscritto all'Albo dei geom. 6558
della Provincia di Hilano
DATA Aprile, 1987
Firma:

PIANO TERRA

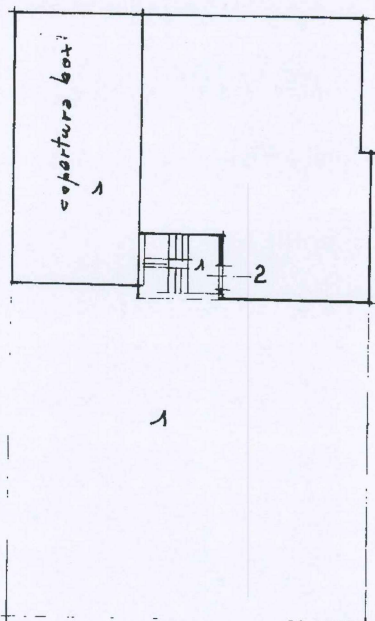

PIANO PR.

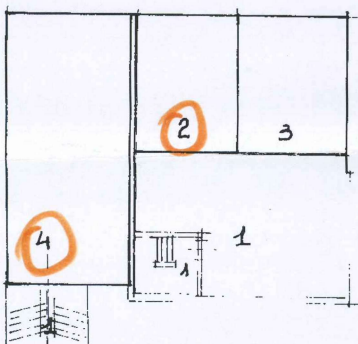
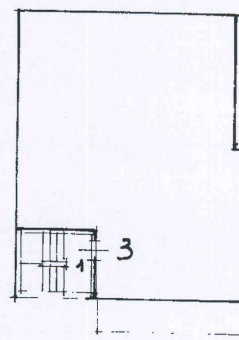

PIANO CANTINA