



MINISTERO DELLE FINANZE
DIREZIONE GENERALE DEL CATASTO E DEI SERVIZI TECNICI ERARIALI

ACCERTAMENTO GENERALE DELLA PROPRIETA' IMMOBILIARE URBANA

(R. DECRETO LEGGE 13 APRILE 1939-XVII N°652)

ACCERTAMENTO GENERALE DELLA
ETA' IMMOBILIARE URBANA

(13 aprile 1939-XVII, n. 652)

Planimetria degli immobili urbani denunciati con la Scheda N° 2121219

Comune MILANO

Ditta PIANA PAOLA FX GIACOMO

COMUNE

Milano

Via Don B. Grazioli 2

(*) Segnare cognome, nome, paternità del solo primo intestatario

Indirizzo di riscontro

DELLA

SCHEDA NUMERO

121219

~~81076~~
37332

AVVERTENZA: Il presente piano deve essere incollato a quella dichiarante sulla planimetria (riproducente la unità immobiliare denunciata con la scheda) da presentare all'articolo 7 del R. D. L. n. 1939-XVII, n. 652.

p. III

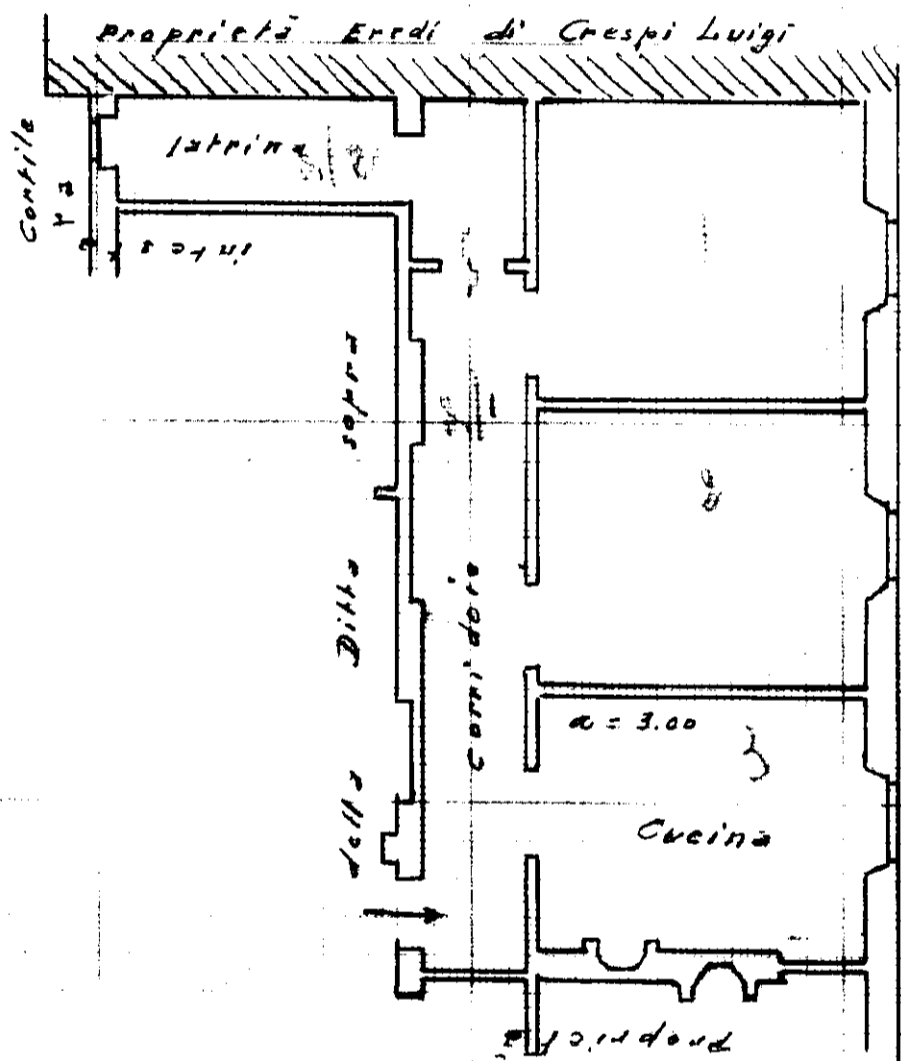

ORIENTAMENTO

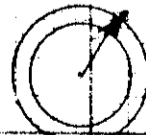

SCALA di 1:100

Compilata da:

Dr. Ing. Ardingo Baranghi

(Titolo, nome e cognome del tecnico)

Inscritto all'Albo degli Ingegneri della Provincia di Milano

Data I-II-1940/1941 Firma *[Signature]*