

bruno lazzaroni

perito industriale edile
c.f. LZZBRN56L30I904J
p.i. 00222810939



Via Giuseppe Verdi n.2
33097 Spilimbergo (PN)
tel.042740431 fax 0427928200
studiobrunolazzaroni@gmail.com
bruno.lazzaroni@pec.eppi.it

Avanti al Tribunale di Pordenone

DOCUMENTAZIONE FOTOGRAFICA

(n.25 fotografie)

ESECUZIONE IMMOBILIARE RGE n.153/2018

promossa da: UNICREDIT SPA

contro:

G.E. dott. Roberta Bolzoni

Data: 25 Febbraio 2019

ESTRATTO DEI LUOGHI DA GOOGLE MAPS

Comune di Montereale Valcellina (PN), Via Giais n.63/B



CASA D'ABITAZIONE



1



2

contro



3



4

contro



5

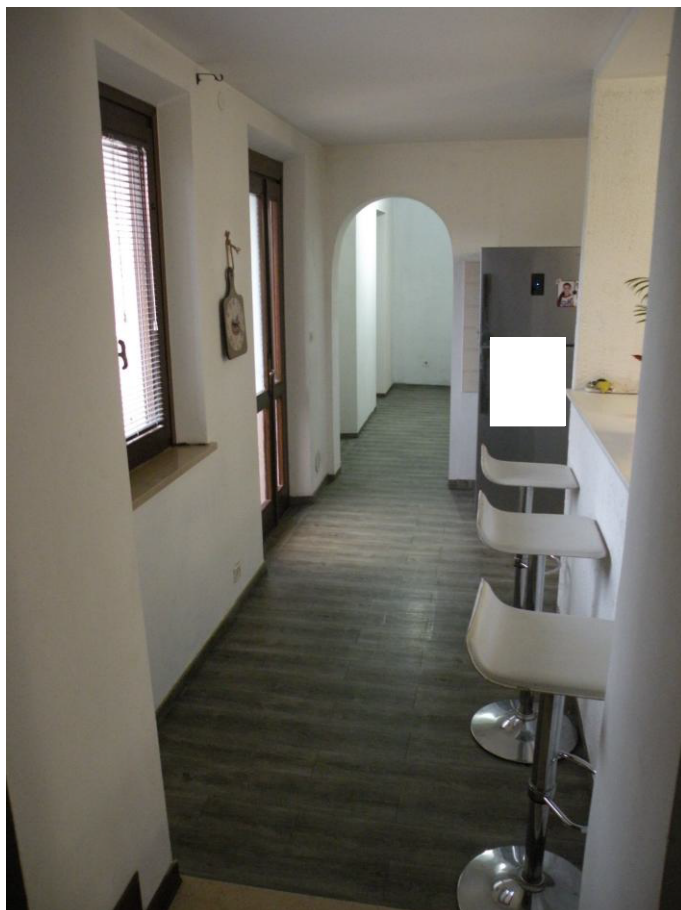

6

contro



7



8

contro



9



10

contro



11



12

contro



13



14

contro



15



16



17

contro



18



19

contro



20



21

contro



22



23

contro



24



25