

Fotografia n°1 – Vista della facciata del fabbricato residenziale.



Fotografia n°2 – Vista dell'accesso al fabbricato residenziale.



Fotografia n°3 – Vista del vano  
scala condominiale.



Fotografia n°4 – Vista della  
porta d'accesso all'unità  
immobiliare.





Fotografia n°5 – Vista del soggiorno.

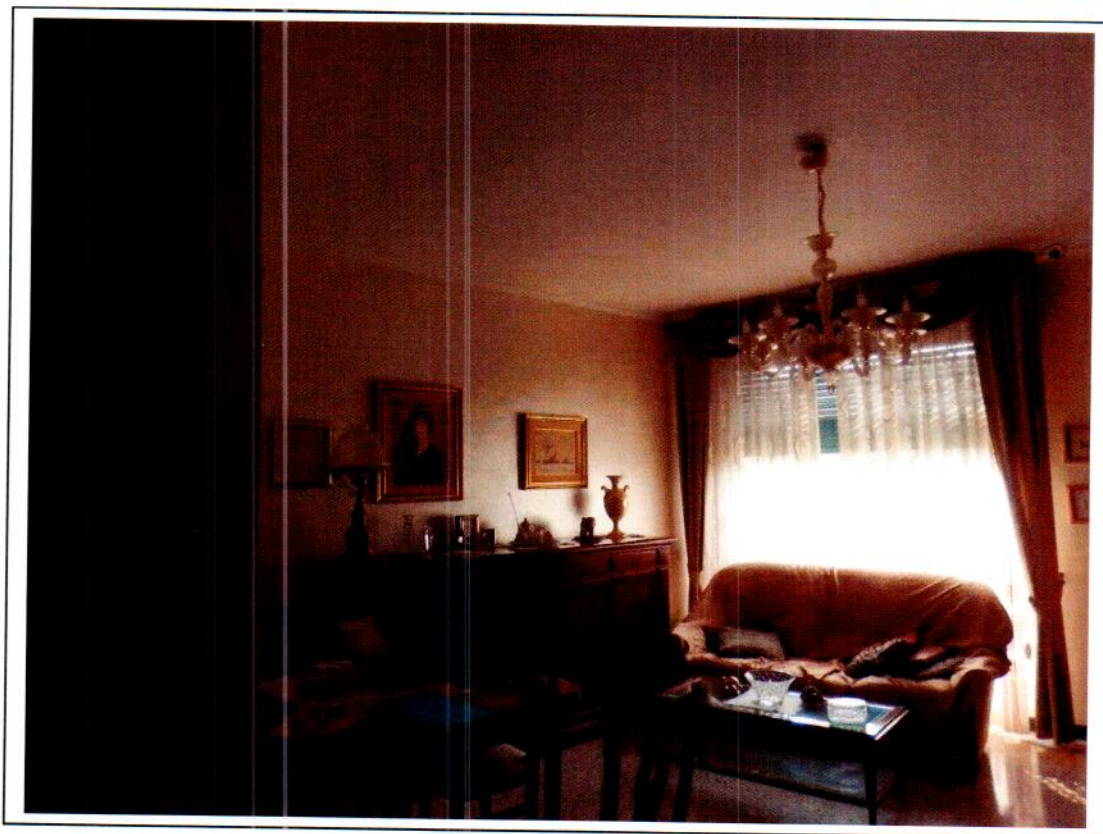

Fotografia n°6 – Vista del soggiorno.



Fotografia n°7 – Vista della cucina.



Fotografia n°8 – Vista del corridoio.



Fotografia n°9 – Vista di una delle camere.

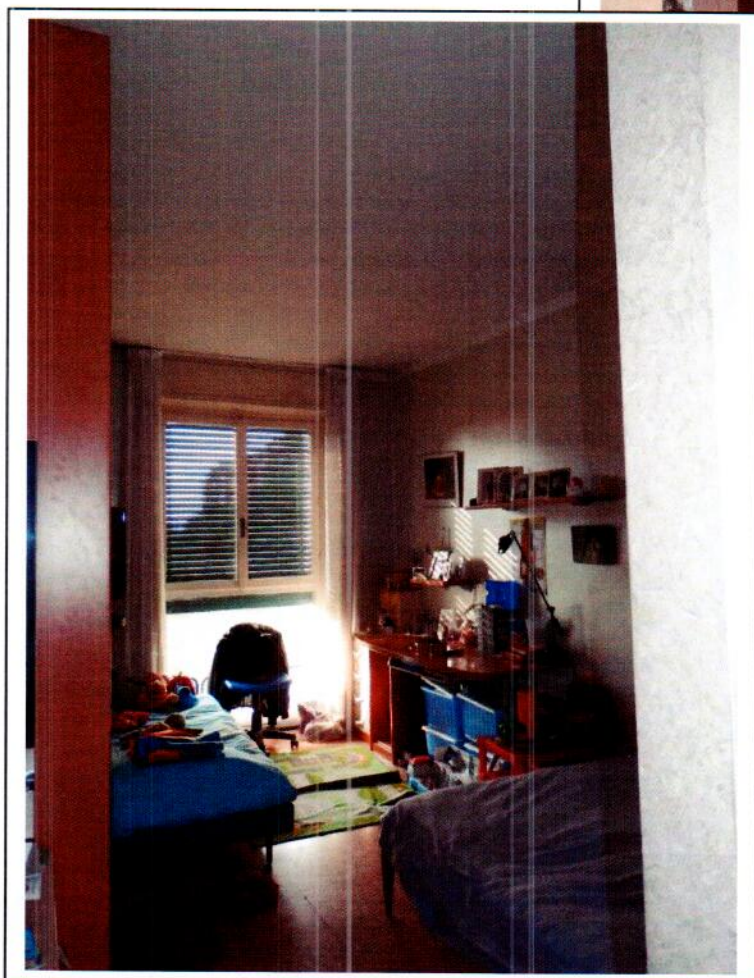

Fotografia n°10 – Vista di una delle camere.

Fotografia n°11 – Vista della camera matrimoniale.



Fotografia n°12 – Vista del vano ripostiglio.



Fotografia n°13 – Vista di uno dei bagni.

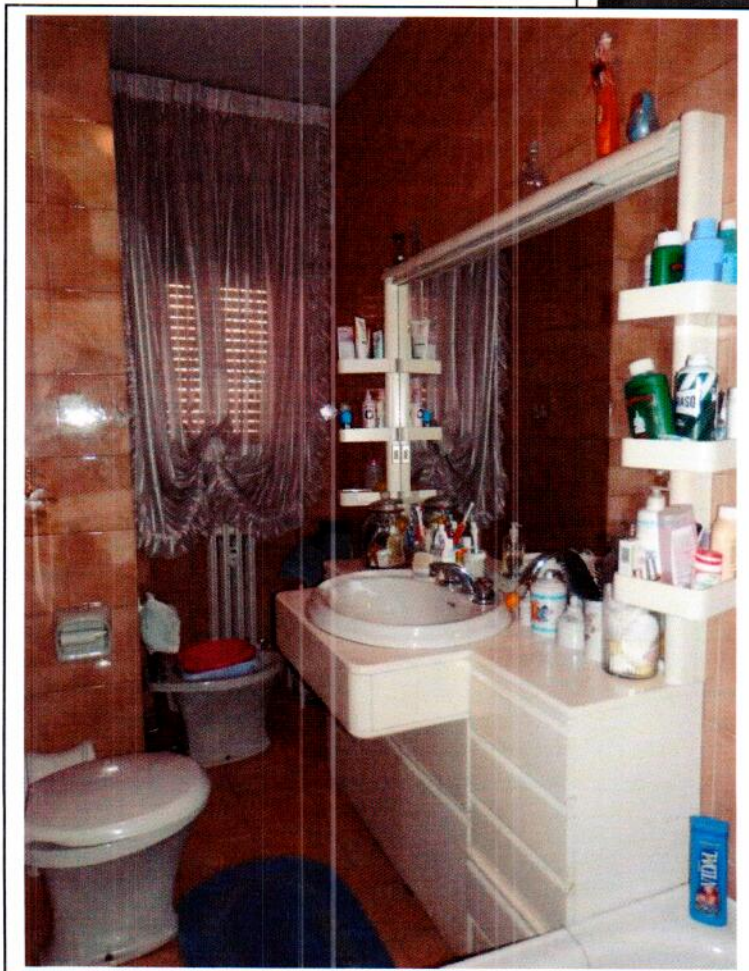
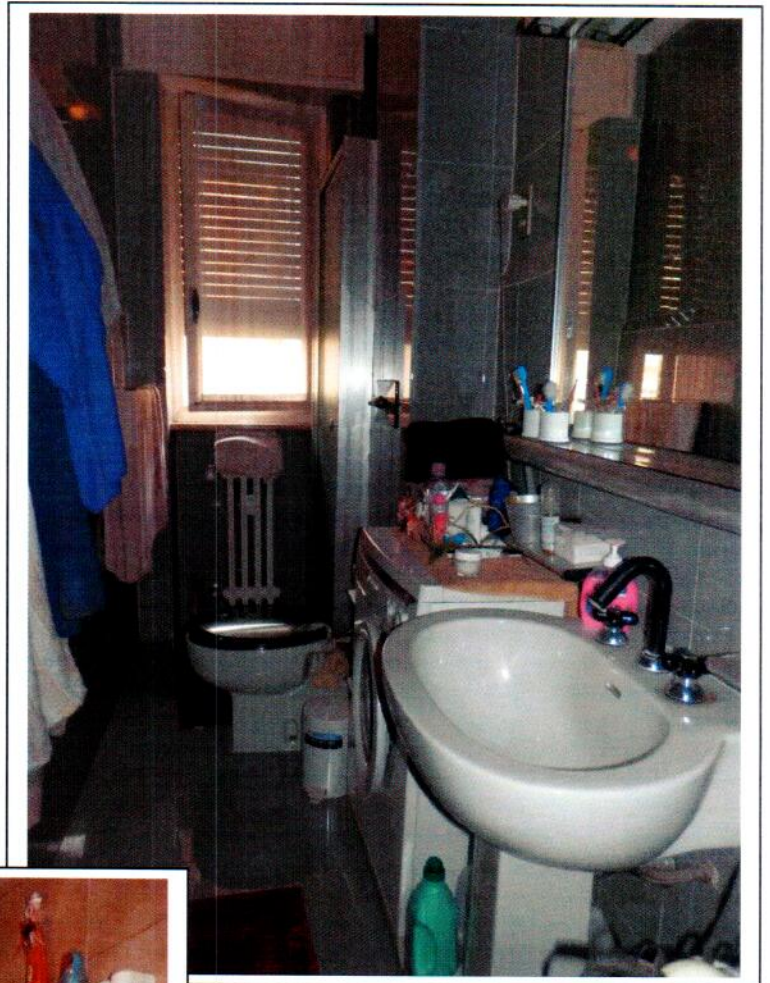

Fotografia n°14 – Vista di uno dei bagni.