

MODULARIO F. - Cat. N. 7 - 315



MINISTERO DELLE FINANZE
DIREZIONE GENERALE DEL CATASTO E DEI SERVIZI TECNICI ERARIALI

258099

MOD. B (Nuovo Catasto Edilizio Urbano)

Lire 20

NUOVO CATASTO EDILIZIO URBANO

(P. DECRETO LEGGE 13 APRILE 1959 N. 632)

Planimetria dell'immobile situato nel Comune di MILANO Via MARCO AGRATE 28
Ditta IMHIRE AGRATE - DISMONTE s.p.a.

Allegata alla dichiarazione presentata all'Ufficio Tecnico Erariale di MILANO

I 0489514

2° PIANO

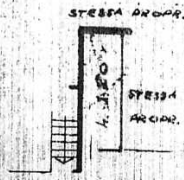
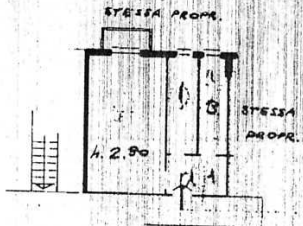

SOTTOTETTO

FIG. 0 51
MAP. 73
SUB. 18

ORIENTAMENTO



SCALA DI 1:200

SPAZIO RISERVATO PER LE ANNOTAZIONI D'UFFICIO

D.A.A.
P.R.T. N°
Comune di MILANO (P205) - < Foglio: 583 Particella: 155 - Subalterno 18 >
Catasto dei Fabbricati - Situazione al 11/04/2018 -
VIA MARCO D'AGRATE 23 piano: 2-6;

Handwritten notes:
MILANO - 258099
15-3-1962

Compilata dal **Geom. SANDRO QUARINER**
(Titolare, nome e cognome del tecnico)

Iscritto all'Albo dei **TECNICI**
della Provincia di **MILANO**

DATA **15-3-1962**

Firma: *Sandro Quariner*

