

Agenzia del Territorio
CATASTO FABBRICATI
Ufficio Provinciale di
Milano

Dichiarazione protocollo n. MI0490799 del 28/05/2007

Planimetria di u.i.u. in Comune di Milano

Vicolo Mapelli

civ. 2

Identificativi Catastali:

Sezione:

Foglio: 61

Particella: 192

Subalterno: 709

Compilata da:

Bevacqua Giuseppe

Iscritto all'albo:

Geometri

Prov. Milano

N. 9493

Scheda n. 1

Scala 1:200

PIANO TERRA h 4.20

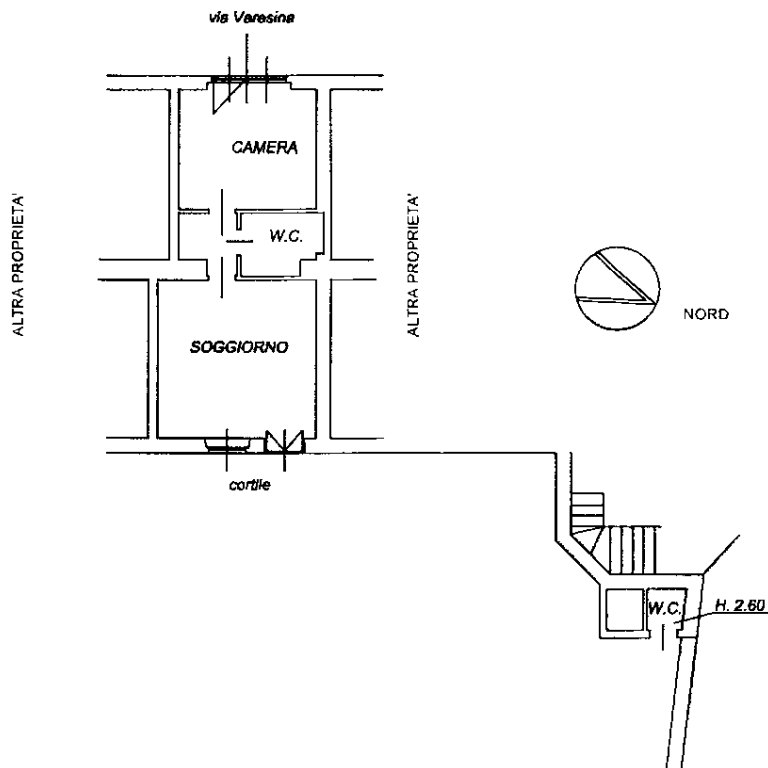

Catasto dei Fabbricati - Situazione al 12/04/2018 - Comune di MILANO(F205) - < Foglio: 61 Particella: 192 - Subalterno 709 >
VICOLO MAPELLI n. 2 piano: T;

Ultima Planimetria in atti