

MOD. UNIFIC. F. Cat. F. 315

NUOVO CATASTO EDILIZIO URBANO

Planimetria dell'immobile situato nel Comune di **MILANO** Via **CHIARI 7**

Ditta **SOFFIENTINI GIOVANNI** NATO A MILANO IL 28-12-1957 - **SOFFIENTINI PATRIZIA** NATA A MILANO IL 29-4-1964 PROPRIETARI x 1/2 CIASCUNO
BRUNELLO VANDA NATA A MONSELICE IL 9-12-1924 - **BRUNELLO ADELIA** NATA A MONSELICE IL 19-10-1927 USUFRUTTUARI x 1/2 CIASCUNO
Allegata alla dichiarazione presentata all'Ufficio Tecnico Frangiale di **MILANO**

PIANO RIALZATO

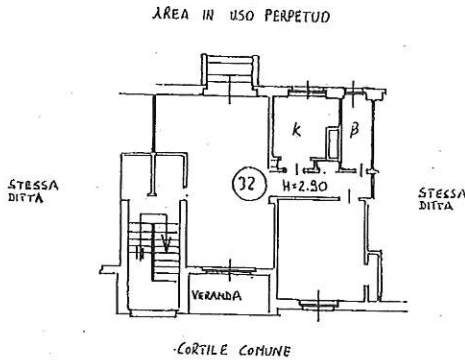

PIANO CANTINATO

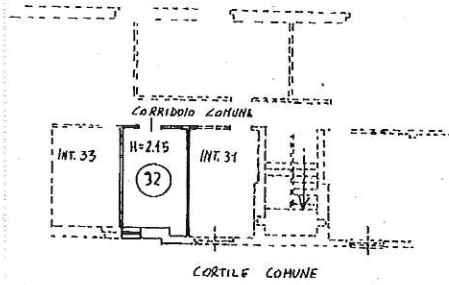

ORIENTAMENTO



SCALA 1:100

Catasto dei Fabbricati - Situazione al 29/11/2018 - Comune di MILANO (F205) - < Foglio: 181 Particella: 315 - Subalterno 33 >
VIA CHIARI n. 7 piano: 1-S1;

SPAZIO RISERVATO PER LE ANNOTAZIONI D'UFFICIO

DATA
PROT. N°

1563 20 GEN 1987

ANNULLA E SOSTITUISCE L'UNITÀ CENSITA ALLA:

PARTITA: 26037/0
FOGLIO: 181
MAPP.: 315
SUB.: 33

Compilata dal **ING. GIULIANO BOJATTI**

Iscritto all'Albo degli **INGEGNERI**
della Provincia di **MILANO** N° 41771

DATA **14/1/1987**

Luna

Ufficio Provinciale di Milano - Territorio Servizi Catastali - Direttore ANTONIO PELUSO

Vis. ord. (1.00 euro)

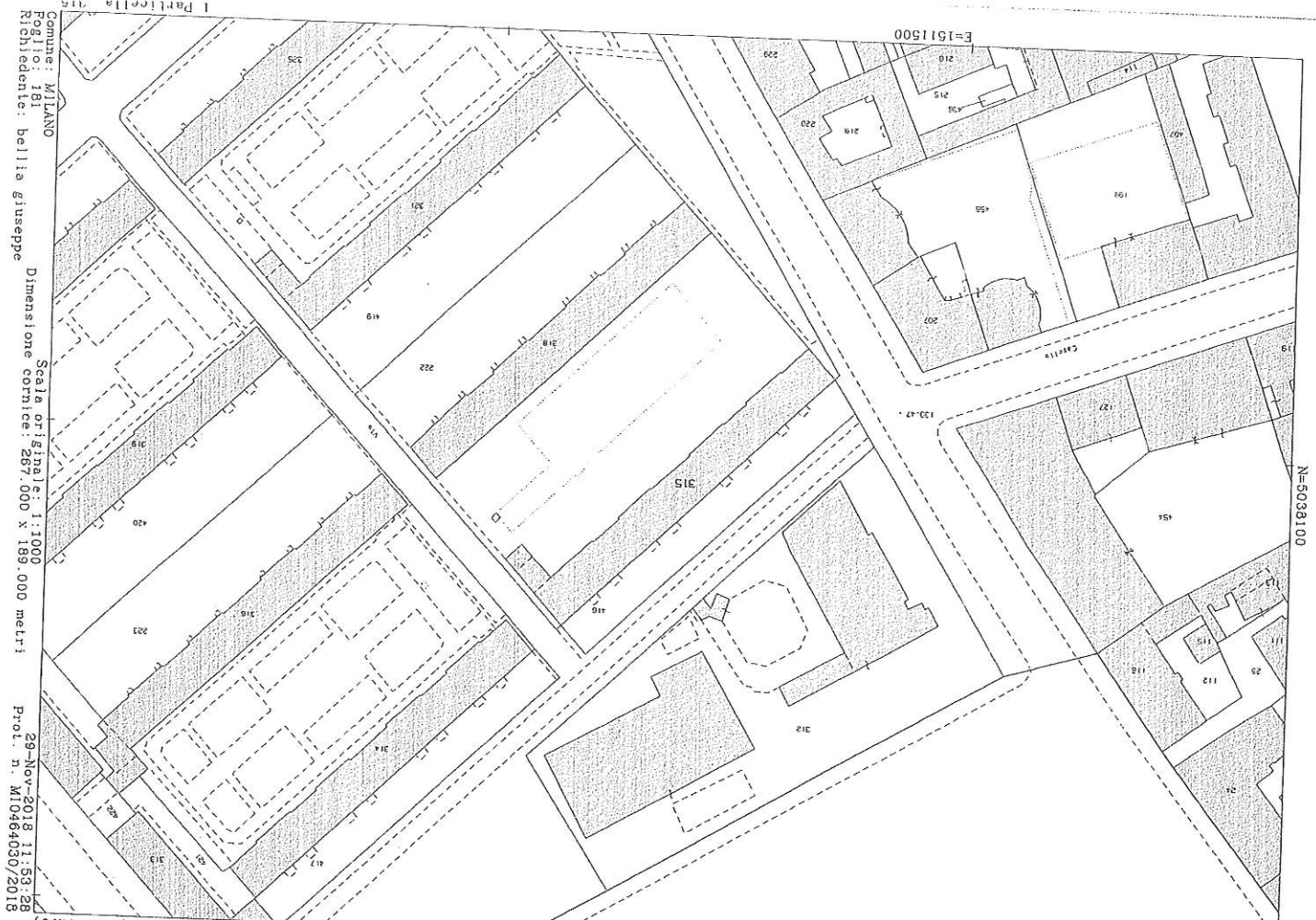

N=5038100

E=1511500

Comune: MILANO
Foglio: 181
Richiedente: bella giuseppe
Scala originale: 1:1000
Dimensione cornice: 267.000 x 189.000 metri
29-Nov-2018 11:53:28
Pro. n. M10464030/2018

1 Particella 415