

**Agenzia del Territorio  
CATASTO FABBRICATI  
Ufficio Provinciale di  
Milano**

Dichiarazione protocollo n. MI0826464 del 13/12/2005

Planimetria di u.i.u. in Comune di Milano

Via Ippodromo

civ. 105

Identificativi Catastali:

Sezione:

Foglio: 253

Particella: 152

Subalterno: 705

Compilata da:  
Signoroni Luca

Iscritto all'albo:  
Geometri

Prov. Milano

N. 7507

Scheda n. 1

Scala 1:200

**6° PIANO H= 2,80**

giardino comune

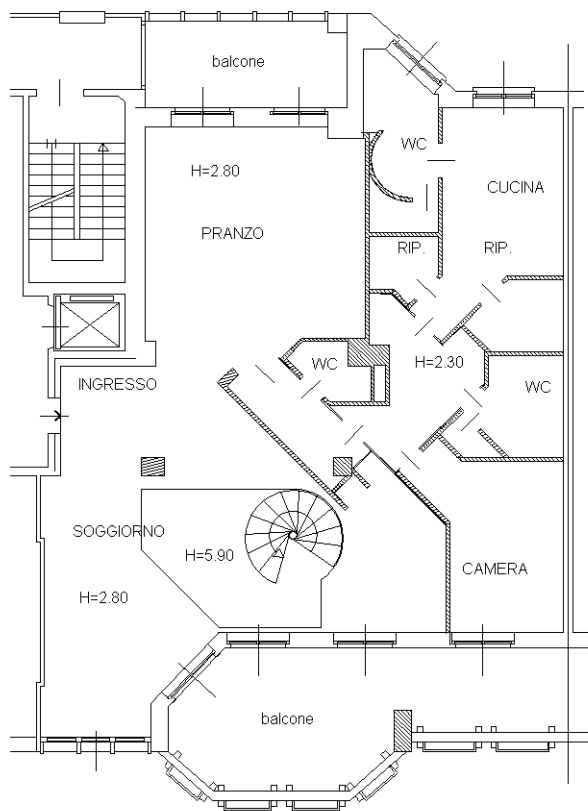

**7° PIANO Hm= 2,40**

giardino comune

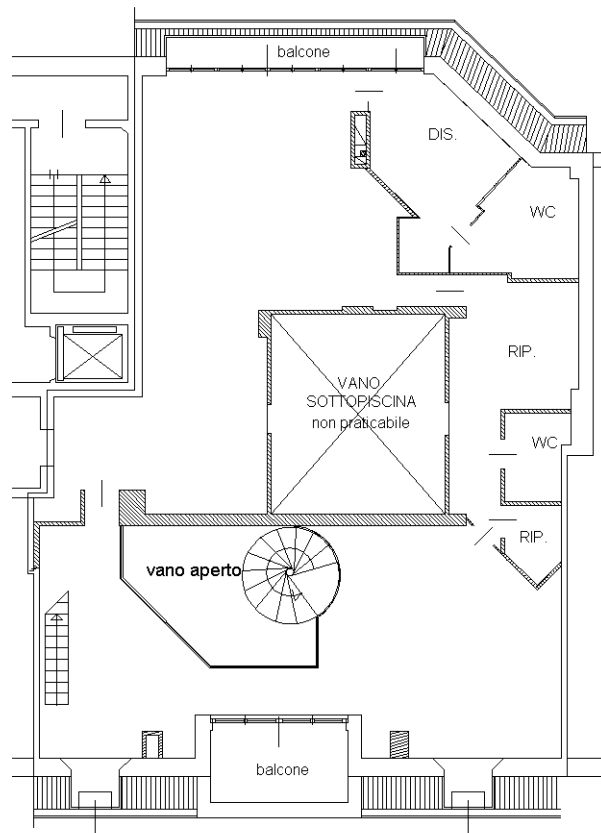

**8° PIANO Hm= 2,20**

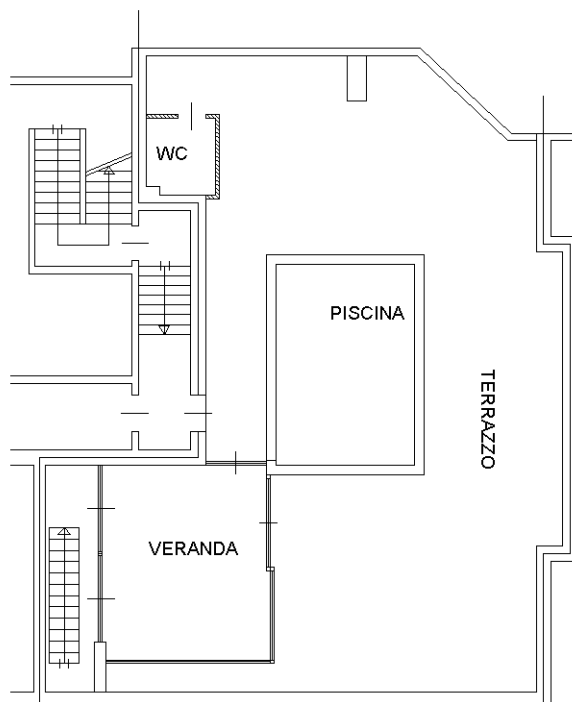

Ultima planimetria in atti

Catasto dei Fabbricati - Situazione al 04/07/2018 - Comune di MILANO (F205) - < Foglio: 253 - Particella: 152 - Subalterno: 705 >  
VIA IPPODROMO n. 105 piano: 6-7-8;

MODULARIO  
F. rig. rend. 487



MINISTERO DELLE FINANZE  
DIREZIONE GENERALE DEL CATASTO E DEI SS.TT.EE.  
**CATASTO EDILIZIO URBANO** (RDL 13-4-1939, n. 652)

MOD. **BN** (CEU)

Planimetria di u.i.u. in Comune di MILANO via IPPODROMO civ. 105

PIANO 2° SOTTERRANEO  
H=2,38

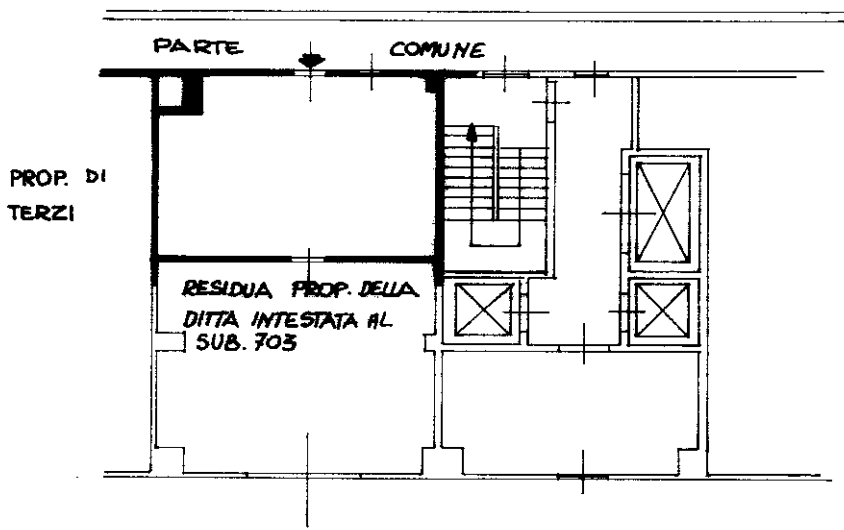

ORIENTAMENTO



SCALA DI 1:200



01669811

Dichiarazione di N.C.   
Denuncia di variazione

Compilata da Ench. Mordini Roberto  
(Titolo, cognome e nome)

RISERVATO ALL'UFFICIO

Ultima planimetria in atti  
Identificativi catastali

Iscritto all'albo de Ench.  
della provincia di Milano  
data 21/5/99 Firma [Signature]

Data presentazione: 26/05/1999 - Data: 04/07/2018 - n. T322245 - Richiedente: GRCSRN68D45F205Q  
Totale schede: 1 sub. 702 di acquisizione: A4(210x297) - Formato standard richiesto: A4(210x297)

Catasto dei Fabbricati - Situazione al 04/07/2018 - Comune di MILANO (F205) - < Foglio: 253 - Particella: 158 - Subalterno: 702 >  
VIA IPPODROMO n. 105 piano: S2

MODULARIO  
F. rig. rend. 487



MINISTERO DELLE FINANZE  
DIREZIONE GENERALE DEL CATASTO E DEI SS.TT.EE.  
**CATASTO EDILIZIO URBANO** (RDL 13-4-1939, n. 652)

MOD. BN (CEU)

Planimetria di u.i.u. in Comune di MILANO via IPPODROMO civ. 105

PIANO 2° SOTTERRANEO  
H= 2.65

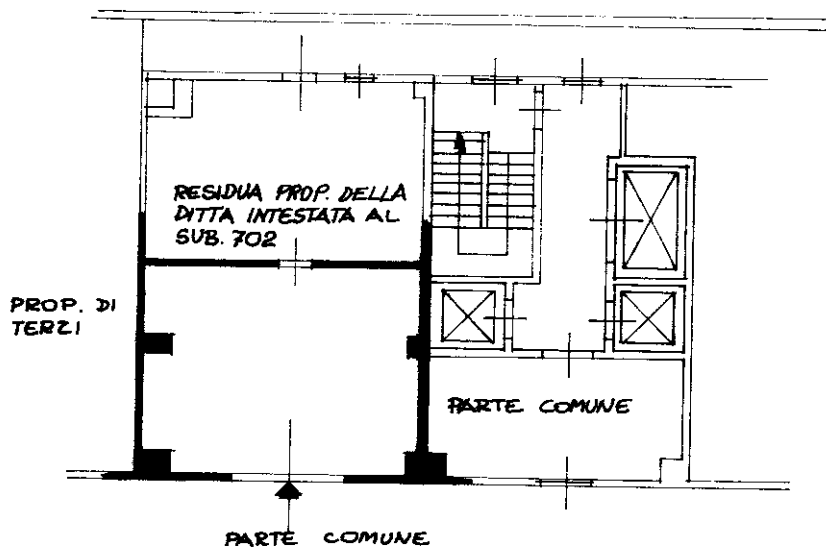

01669829

ORIENTAMENTO



SCALA DI 1:200

Dichiarazione di N.C.   
Denuncia di variazione

Compilata da Geom. MARTINI ROBERTA  
(Titolo, cognome e nome)

RISERVATO ALL'UFFICIO

Ultima planimetria in atti  
Identificativi catastali

Iscritto all'albo de Geom.

Data presentazione: 26/05/1999 - Data: 04/07/2018 - n. T322244 - Richiedente: GRCSRN68D45F205Q  
Totale Schede: 1 - Formato di acquisizione: A4(210x297) - Formato stampa richiesto: A4(210x297)

Catasto di Fabbricati - Situazione al 04/07/2018 - Comune di MILANO (F205) - < Foglio: 253 - Particella: 158 - Subalterno: 703 >  
VIA IPPODROMO n. 105 piano: S2;