

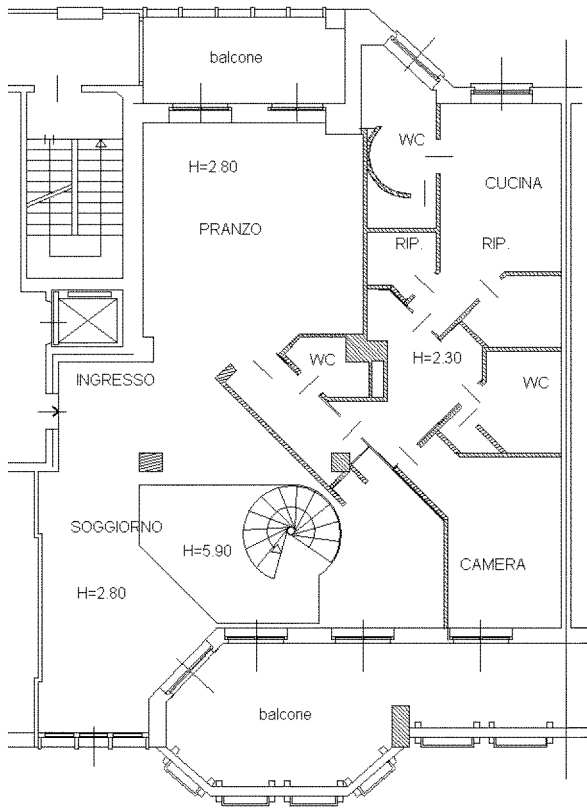

Prospetto lungo via Pinerolo

6° PIANO H= 2,80

giardino comune



giardino comune



Soggiorno, visto dall'ingresso



Soggiorno



Soggiorno, con camino





Soggiorno con camino



Soggiorno al sesto piano, con affaccio del piano settimo







Affaccio del settimo piano sul soggiorno al sesto piano







Balcone verso il giardino condominiale



Ingresso con porta e parete rivestite in rame



Vista della sala da pranzo dal soggiorno







Elemento d'arredo fisso di separazione tra cucina e sala da pranzo



Dettaglio del pavimento della cucina



White ceramic jars on a shelf above the counter.

Spice jars on a shelf above the sink.

Wooden cutting board leaning against the wall.

Orange bottle of dish soap on the counter.

Blender and other kitchen items on a wooden tray.

Small white bowls on the counter.

Water bottle on the counter.

White paper towels on the counter.

Gas stove with a pan on it.

Built-in oven and drawers below the counter.

Dark grey mat on the floor.

Red table and chair in the foreground.





Zona pranzo, vista dalla cucina







Balcone della zona pranzo, con affaccio verso la pista del trotto, con accesso di servizio alle scale condominiali







Corridoio di distribuzione tra zona giorno e zona notte









Atrio zona notte



Atrio zona notte



Camera singola





Camera singola





Camera matrimoniale







Camera matrimoniale



Bagno padronale







Bagno padronale. Particolare del rivestimento in marmo a parete, con le lastre di grande formato abbinata









Dettaglio della doccia













Atrio di distribuzione della zona notte





Secondo bagno









Secondo bagno. Dettaglio delle finiture.



# 7° PIANO Hm= 2,40

giardino comune

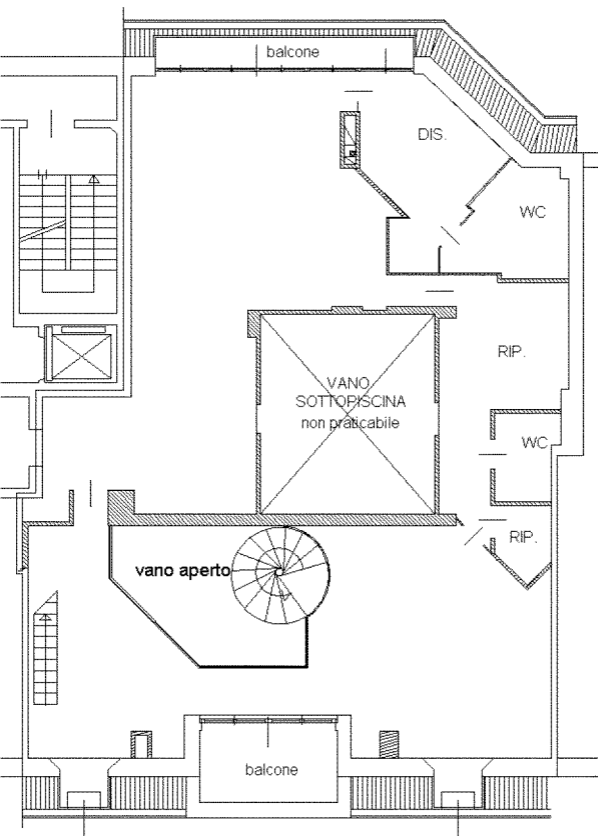

giardino comune











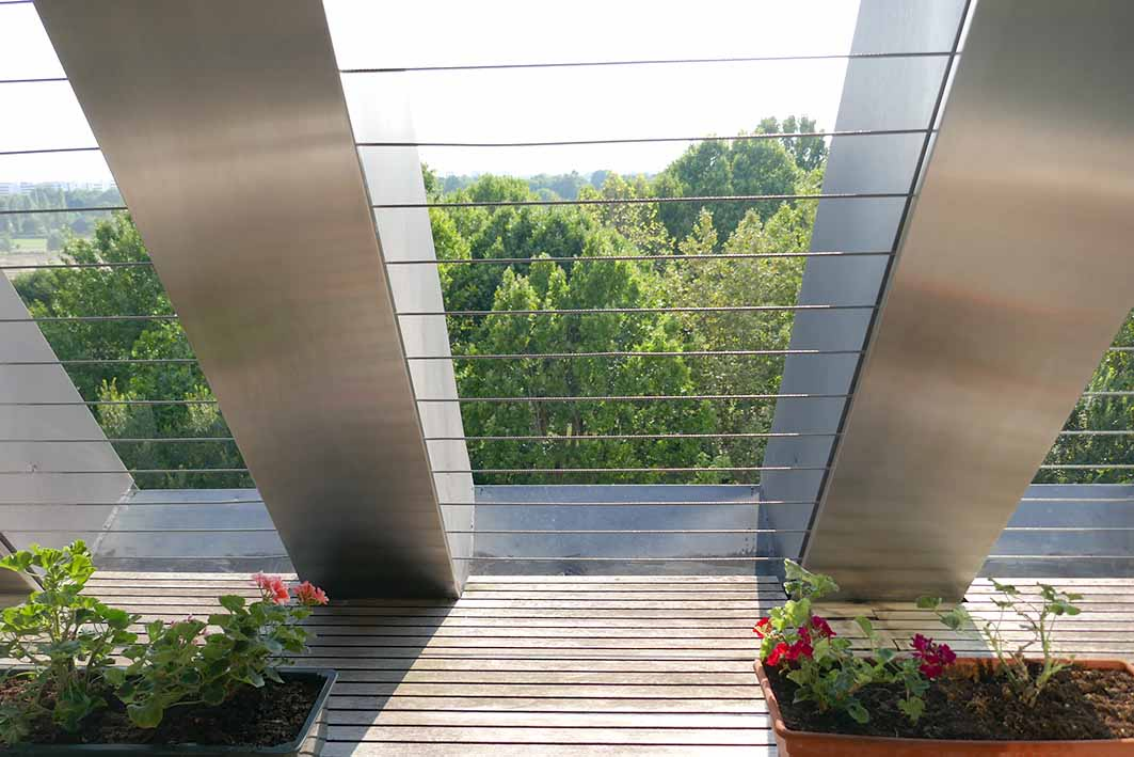



















Veduta dalla camera da letto verso il soggiorno































Intradosso della scala che conduce al terrazzo (ottavo piano)



# 8° PIANO Hm= 2,20

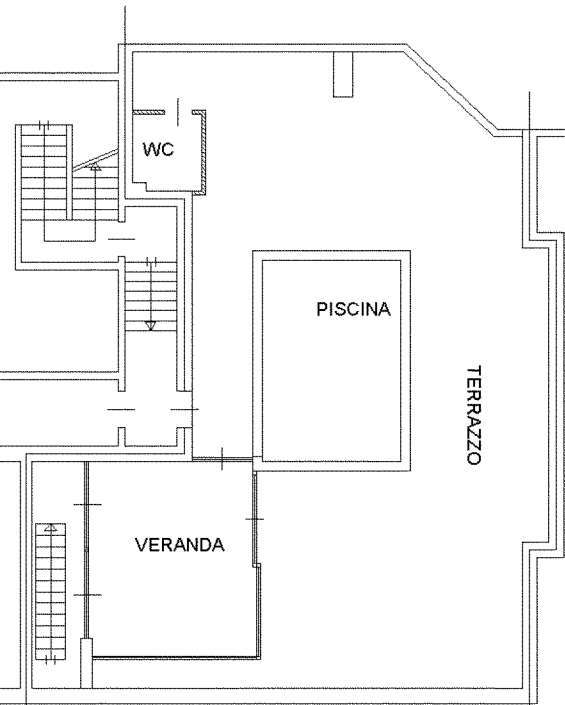

















Terrazzo, doccia







Scala condominiale, pianerottolo di distribuzione agli appartamenti





ATTENZIONE  
NON STARE  
A CERCIONE  
USARE LE SCALIE



MODULARIO  
F. rig. rend. 487



MINISTERO DELLE FINANZE  
DIREZIONE GENERALE DEL CATASTO E DEI SS.TT.EE.  
**CATASTO EDILIZIO URBANO** (RDL 13-4-1939, n. 652)

MOD. BN (CEU)

Planimetria di u.i.u. in Comune di MILANO via IPPODROMO civ. 105

PIANO 2° SOTTERRANEO  
H= 2.65

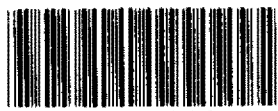
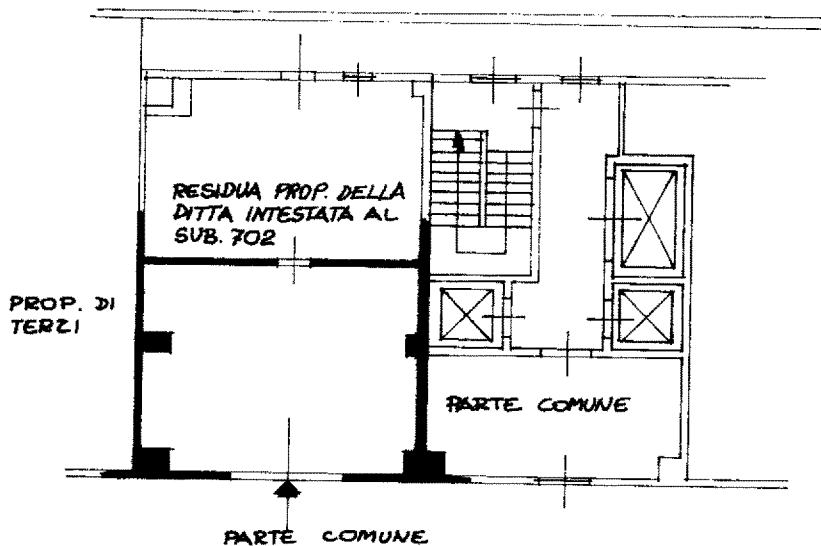

01669829

ORIENTAMENTO



SCALA DI 1/200

Dichiarazione di N.C.   
Denuncia di variazione

Compilata da Geom. Maria Roberta  
(Titolo, cognome e nome)

RISERVATO ALL'UFFICIO

Ultima planimetria in atti

Identificativi catastali: 253  
Data presentazione: 26/05/1999 - Data: 04/07/2018 - n. T 322244 - Richiedente: GRCSRN68D45F205Q  
Totale Schede: 1 - Formato di acquisizione: A4(210x297) - Formato stampa richiesto: A4(210x297)  
data 21/5/11 Firma [Signature]

Catasto di Fabbricati - Situazione al 04/07/2018 - Comune di MILANO (F205) - < Foglio: 253 - Particella: 158 - Subalterno: 703 >  
VIA IPPODROMO n. 105 piano: S2;





TEAM  
BOX











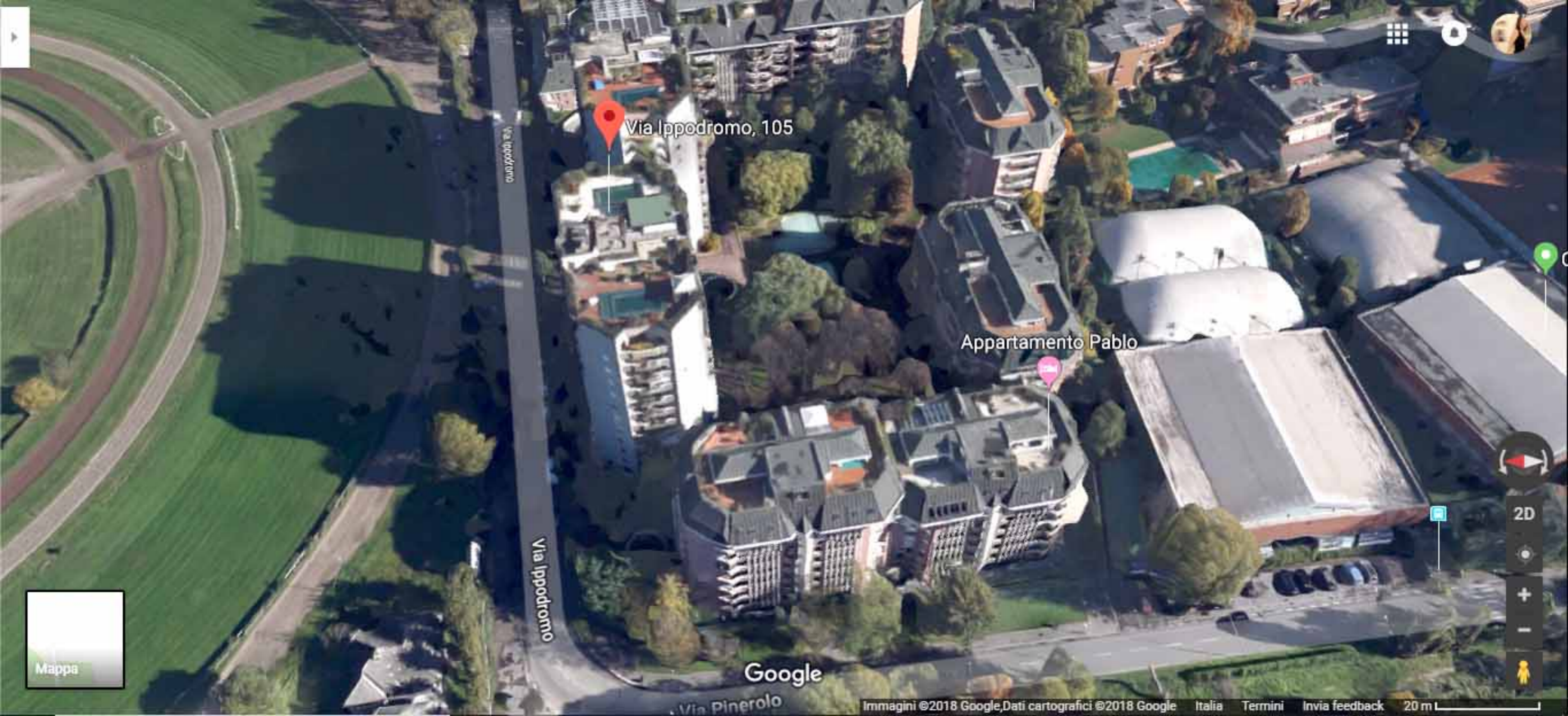

Via Ippodromo, 105

Appartamento Pablo

Via Ippodromo

Via Ippodromo

Via Pinerolo

Google

Mappa

Navigation controls including a compass, a 2D/3D toggle, zoom in (+) and zoom out (-) buttons, a street view pegman icon, and a location pin icon.