

BEATRICE VEZZOSI

architetto – certificatore energetico – ctu del Tribunale di Milano

albo Architetti n°16622 _ albo CTU n°12288

Via Aselli, 24 - 20133 Milano

phone: +39 02.45 48 64 63 _ mobile: +39 339 59 32 205

beatrice.vezzosi@gmail.com

ALLEGATO G : RILIEVO METRICO FOTOGRAFICO





Inquadramento comunale



Inquadramento zonale



ESTERNI



Fabbricato vista dalla strada.



Portone di accesso dalla strada, civ. 92.



Portico carraio di accesso al fabbricato.



Vista del fabbricato dal cortile interno, lato ovest.





Vista del fabbricato dal cortile interno.



Vista del fabbricato dal cortile interno, lato sud.



Cortile interno comune.





Accesso alla scala condominiale dal cortile.



Scala condominiale.



Scala condominiale.



INTERNI

PLANIMETRIA DELLO STATO DI FATTO – Rilievo aggiornato al 26/04/2018 - PLANIMETRIE QUOTATE

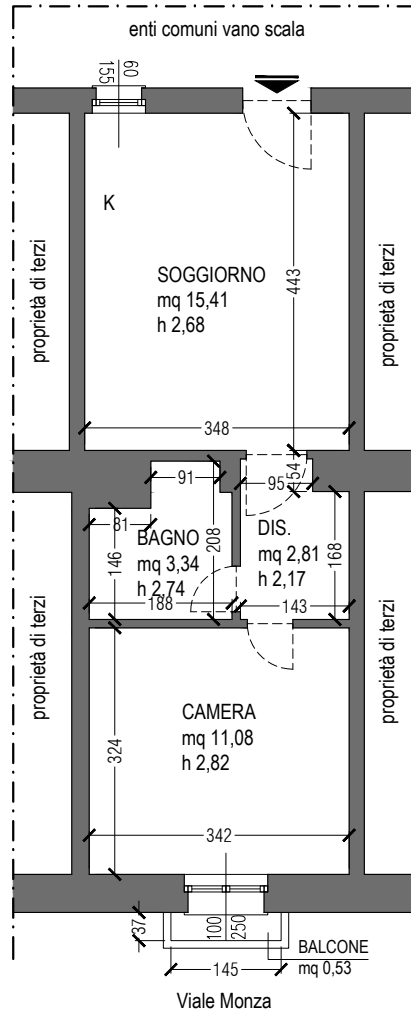

PLANIMETRIA APPARTAMENTO - PIANO TERZO

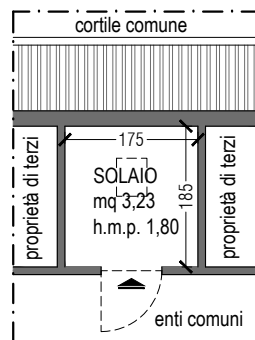

PLANIMETRIE CON CONI OTTICI

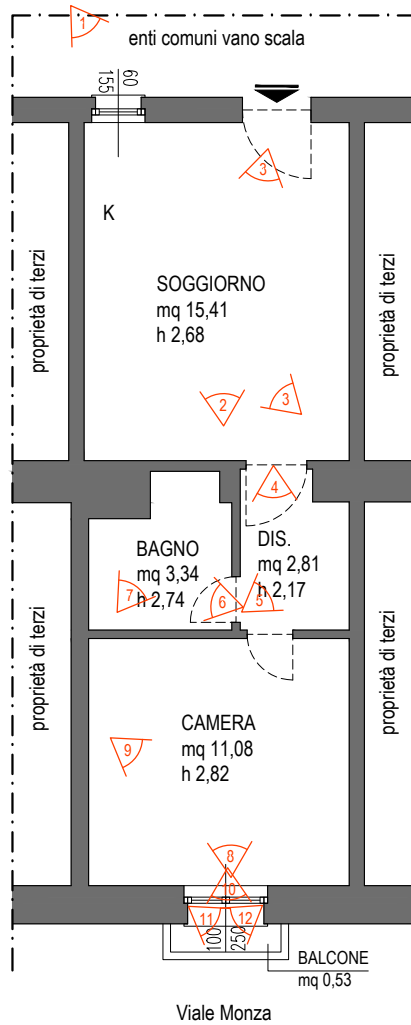

PLANIMETRIA APPARTAMENTO - PIANO TERZO

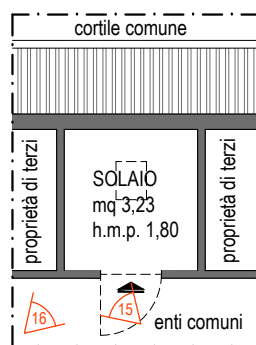



1. Ingresso all'immobile residenziale.



2. Soggiorno.





2. Soggiorno



3. Soggiorno, angolo cottura.





4. Disimpegno.



5. Disimpegno.



6. Bagno.



7. Bagno.





8. Camera.



9. Camera.





10. Balcone.

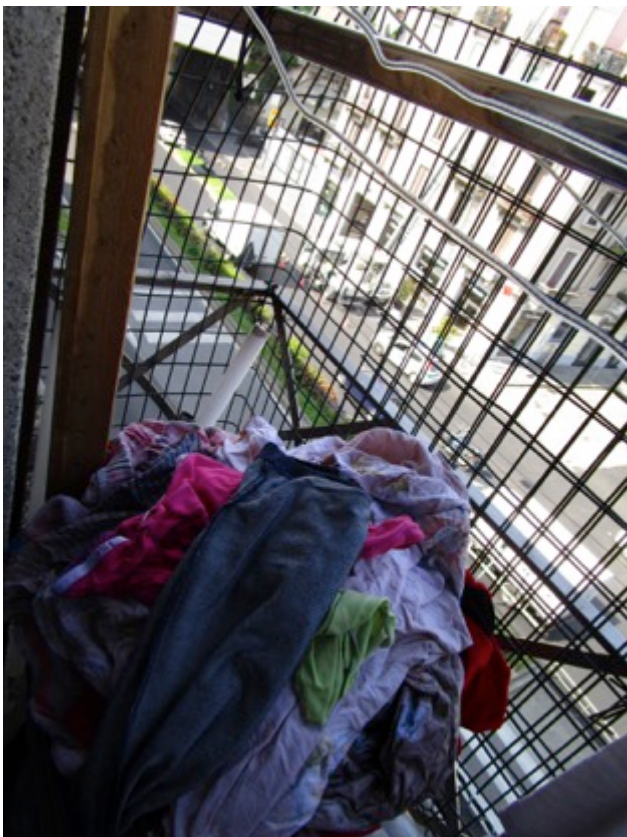

11. Balcone.



12. Balcone.



SOLAIO PERTINENZIALE



13. Porta di accesso al vano solai nel sottotetto.



14. Corridoio comune, accesso ai solai.



15. Pavimentazione del solaio.



16. Porta di accesso al solaio.

