

ANNO
1962

EDILE N. 095/62

224
Lauri

n. 16

Prot. N° 2217



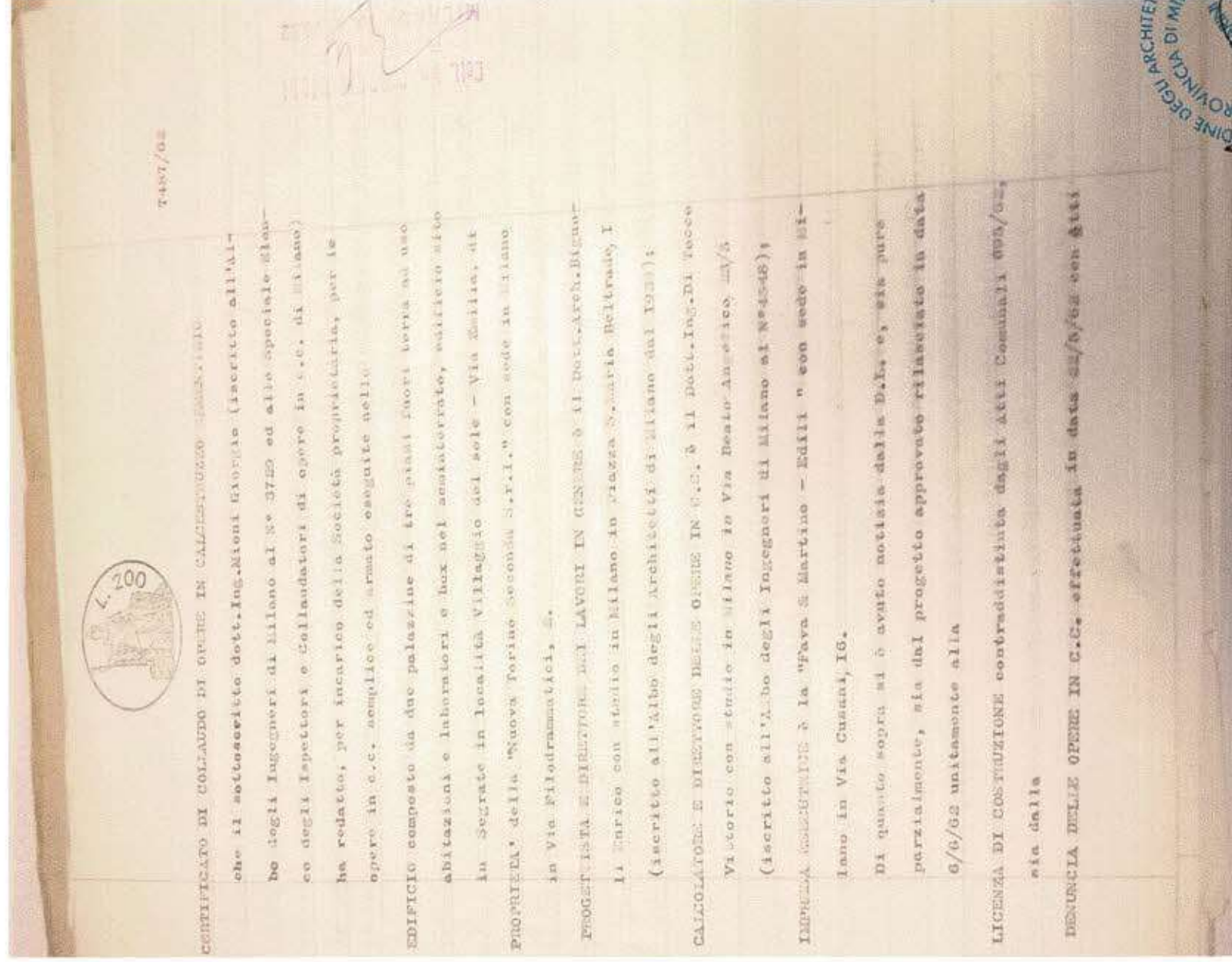

PROFESSIONI (DIV. IV) TAB. 1/111 e dal progetto presentato con-
forme a quello esistente ed esso all'importo indennitario a re-
lazione tecnica.
In seguito a detta domanda la Prefettura di Milano incaricò
ed a relazione. Capita relazione per le
VISTE DI COPERTURE OGNI, effettuato in data 27/5/04, ne risultava
il relativo verbale le cui qui appresso sintetizzate tra-
scritte
OSSERVAZIONI CONCLUSIONI segue l'originale da obiettore".
Prima di dare corso alle prove di carico, lo scrivente ha
affidato un
SICURTÀ PRELIMINARE al cantiere nella sostanza del giorno 20/5/
/04 assistito dal geom. DeBenedictis Alberto della Società
proprietaria e dal sig. Bondi Natale dell'impresa onco con-
statato lo stato dei lavori (opere ultimate al rustico e in
corso al civile).
Avrà confermato che per le strutture da sottoporre a carico
era trascorso il periodo di tempo prescritto per legge dal-
l'epoca del getto, egli provvedeva ad impartire le opportune
disposizioni per le prove di carico previo accurato esame
di talune strutture.
Esse sono apparte, per quanto si è potuto constatare, prive
di lesioni, anomalie strutturali e difetti di getto, compet-
te e ben sonore alla percussione, costruite a perfetta rego-
la d'arte e, infine, del tutto corrispondenti alle dismisio-





si precisate nel

PROGETTO ESECUTIVO delle opere in c.c.a. - Esso si segue in linea di massima ai progetti sopraccitati e consta di N.3 tipi, redatti e a cura dell'ing. Di Tocco, firmati da lui, datata 25/7/62 con timbro dell'Ufficio del Billo; ed è completato da 19 ELI di esecuzione relativi a singoli struttare (solai con travi e vetri prefabbricati R.D.B., gronde ed altro strutturo del tetto).

Il progetto esecutivo illustra nei dettagli la consistenza dell'edificio, costituito da due palazzine entrambe delle dimensioni planimetriche di 20,50 x 11,50 e di 3 piani I. L. oltre al piano seminterrato ed C4i box per autorimesse in cortei; illustra inoltre il suo complesso strutturale, costi tutto da due incastellature in c.c.a. semplice ed armato tra loro pressochè identiche composte da fondazioni perimetrali continue, da pilanti isolati di volmo, da pilastri, da travi, da corree, dalle strutture dei vani scala e dei tetti. Sono pure strutture in c.c.a. le pareti portanti e le sottostanti fondazioni dei box, ed anche le travi e corree dello loro solotte di copertare.

Sono invece in laterizio armato i solai ai vari piani con sovraccarico utile di 200 KG/mq. e di 100 KG/mq per le falde del tetto.

Dalle indicazioni ricavabili dal progetto esecutivo, dalla relazione tecnica allegata alla denuncia delle opere in c.c.a.



e soprattutto dei più apprezzati professionisti e descritti caratterizzati nelle

PROVE DEI MATERIALI risultate che si sono impiegate materiali di qualità

buona ed è a conformar le sollecitazioni massime e massime della norma di legge e cioè:

- Ferro tenso omogeneo e duro di diversi diametri; vedi il certificato redatto, come pure quello per il calcestruzzo, e richiesta della committenza e per esso del C.C.E. a cura del Laboratorio Provo Materiali dell'Istituto di Scienze delle Costruzioni del Politecnico di Milano in data 12/3/53 al N° 5511/553 per prove di resistenza a trazione (con carichi di snervamento compresi tra i valori rispettivamente minimo e massimo di

42 e 44 K_5/mm^2 per i provini omogenei e pari a 66 per il provino duro, e con gli allungamenti percentuali compresi tra

i valori massime del 31% e minimo del 30% per i provini omogenei e pari al 22% per il provino duro) e per prove di piegamento pure favorevoli su N° 3 provini dichiarati "ferro", prelevato dal cantiere C.E.M. di Segrate - Villeggio del Sole Via Emilia"; si rileva che il ferro omogeneo, usato per dif-

ficoltà di rifornimento degli uguali diametri del tipo prescritto (A0 50), è per altro risultato sufficiente e comunque tollerabile in base ad una verifica più approfondita (col ma-

ORDINE DEGLI ARCHITETTI, PIANIFICATORI, INGEGNERI E CONSERVATORI DELLA PROVINCIA DI MILANO
MACCARINI
MARIO
LEANDRO
MACCARINI



tolo del "Cassa") delle sollecitazioni dell'esecutore portate
te, verifica eseguita dal Dott. Ing. De Ambrosis Pietro per
conto della Società proprietaria.

- Calcestruzzo confezionato con 300 Kg. di cemento tipo 600
per mc. di impasto; vedi il certificato redatto in data
12/3/63 al n° 5040/660 per prove di resistenza alla compres-
sione con carico di rottura medio di 397 Kg./cmq su n° 3 cu-
betti marcati "1/8/62 Cem Segrate" e dichiarati "confeziona-
ti non cemento tipo 600 della Cementeria Segni a ql. S/mc,
per pilastri, travi e solette prelevati dal cantiere C.E.M.
di Segrate - Villaggio del Sole - Via Emilia.

Dopo aver visitato il cantiere ed aver preso visione dei "co-
ndescritti documenti (verbale d'ispezione, progetto esecu-
tivo e certificati di prove dei materiali) lo scrivente, con-
fortato dai buoni elementi emersi, diede disposizione per re-
na semplice ma, peraltro, esauriente

PROVA DI CARICO, cui si procedette in data 30/3/63 nel pomeriggio,
alla presenza del Geom. Sighinolfi e del Sig. Bondi; lo scri-
vente prescelse come struttura da caricare al piano primo
la striscia larga 220 cm. di solaio in laterizio armato del
tipo con soletta mista e con intrasso di 80 cm, alto 20 cm
senza ceppo in c.c.; con luce di cm 400, posta in asse al-
l'incrocio delle mezzarie della campata sopra l'atrio d'in-
gresso della palazzina di destra (guardando dalla Via Emilia).
Il sottoscritto fece predisporre armature precauzionali e



applicare, a mezzo di fili d'acciaio tenuti tesi da mattoni
a 90° di distanza tra loro e quadrante (con pressione di rot-
tura di 1/20 di mm) in scollatura della superficie del anello in
corrispondenza alla linea necessaria della luce del solino, che
in prossimità dell'estremo di colmo e di quello verso la via
(a m. 40 da circa da via).

Prevedendo che la campata comprendente la striscia da cubica-
re, come pure le sott'adiacenti e sottostanti (al piano tar-
renaturalizzato), erano libere da materiali e da attività in-
terattive e future non caricate da pavimenti e intonaci, il
sottoscrittore precisa che essa venne caricata limitatamente
alla metà centrale della luce con macchi di cemento diapo-
sti in modo da ottenere in tre stadi successivi il sovraccar-
richi (sistemi il più uniformemente possibile e comunque
simmetricamente rispetto alla mezzaria della luce) di 133, di
207 ed infine quello massimo di 400 Kg/mq (valore maggiore-
to rispetto alla somma di quello d'esercizio di 200 e di
quelli relativi al peso proprio di pavimenti e intonaci pari
a 100 Kg/mq, onde tener conto della collaborazione delle
strutture laterali).

Dopo un primo intervallo di 30', opportuno per consentire
alla struttura di adattarsi alla nuova condizione statica,
il sovraccarico venne ridotto per stadi successivi ai valori
intermedi sopra indicati ed infine del totale rimborso.

In corrispondenza di ogni stadio dell'operazione e da ultimo



dopo un secondo intervallo di 30", vennero fatte del solito scritto le letture di flessimetri, da cui si ottennero i seguenti valori delle frecce (in mm) relativi nell'ordine ai punti di applicazione degli strumenti, più sopra indicati:

1° stadio)	0,10	±	0,025	±	0,00	±	mm. (.133 kg/mq.)
2°	0,225	±	0,035	±	0,025	±	" (.207 ")
3°	0,425	±	0,075	±	0,075	±	" (.400 ")
4°	0,425	±	0,075	±	0,075	±	" (.400 ") dopo 30"
5°	0,075	±	0,05	±	0,05	±	" (.267 ")
6°	0,175	±	0,025	±	0,05	±	" (.133 ")
7°	0,05	±	0,025	±	0,025	±	" (.0 ")
8°	0,025	±	0,00	±	0,00	±	" (.0 ") dopo 30"

I risultati, per quanto riguarda sia le frecce massime che quelle residue, attestanti le seconde con i loro valori crescenti il ritorno in atto della struttura (sia pure con certo ritardo) verso la posizione precedente, sono regolari e provano la buona esecuzione della struttura caricata ed il suo soddisfacente comportamento elastico e non si è, pertanto, ritenuto di dover estendere la prova di carico ad un tempo maggiore per la struttura caricata, nè ad altre strutture, non essendovene di particolare importanza da sottoporre a prove e non avendo ragioni il sottoscritto di ritenere che siano stati usati per le restanti strutture modalità costruttive e materiali diversi da quelli usati per le strutture caricate.



Inoltre i risultati sopraindicanti non contrastano con le previsioni teoriche in base alle caratteristiche della struttura assimilabile, semplificando, a trave inflessa caricata uniformemente limitatamente alla metà centrale della luce ed incastrata imperfettamente ai due estremi, in quanto, visto le caratteristiche delle strutture interessate, tale può ritenersi il tipo di vincolo per il solaio; infatti, in tali condizioni, indicando con "q" (in cm) la freccia, con "g" il coefficiente caratteristico del sistema dei vincoli e di carico ed il cui valore nel caso in oggetto può assumersi in via approssimata pari a $4/384$ mediando tra le interpolazioni tra i valori $2/384$ e $1/384$ relativi ai casi estremi del carico concentrato in mezzaria ed uniformemente ripartito su tutta la luce per la trave perfettamente incastrata e tra i valori $8/384$ e $5/384$ relativi alle analoghe condizioni di carico per la trave semplicemente appoggiata, con "M" pari a $400 \times 2,20 \times 4,05 \times 0,5 = 2060$ kg il carico complessivo (corrispondente al sovraccarico di 400 kg/mq) sulla striscia di solaio, con "I" la luce netta della striscia di solaio pari a 408 cm, con "J" pari a $0,8 \times 220 \times 20 \times 20 \times 20/12 = 117.333$ cm⁴ il momento d'inerzia della sezione della striscia di solaio calcolate tenendo conto in via approssimata mediante il coefficiente 0,8 della riduzione di sezione determinata dai vuoti del laterizio, e infine con "E" pari a 210.000 kg/cmq il modulo di elasticità medio per



il calcestruzzo esteso in via approssimata alla parte di sezione di interizio assimilata a calcestruzzo consentizio, si ottiene in

PRECISA TEORICA in mezzaria della luce della striscia di solaio considerata a sb stante applicando la formula $f = \frac{M \cdot L^3}{J \cdot E}$ -
 $= 4 \times 2000 \times 468 \times 468 \times 166 / 384 \times 117.330 \times 210.000 =$
 $= 0,0695$ cm circa, pari cioè a 0,895 mm circa.

Come si vede e come era nelle previsioni la freccia teorica è notevolmente superiore a quella massima riscontrata e ciò a causa della collaborazione delle strutture laterali per assorbimento parziale del carico e delle maggior rigidità delle strutture caricate rispetto a quella supposta.

A CONCLUSIONE il sottoscritto, premessa quanto sopra e visti il buon stato apparente delle strutture, le osservazioni e conclusioni dell'Ing. Ispettore, il progetto esecutivo e le sue indicazioni, i risultati delle prove materiali, e infine le deduzioni tratte dai sopralluoghi e delle prove di carico, **DICHIARA COLLAUDABILI COME EFFETTIVAMENTE COLLAUDA**, rilasciando il presente atto a sensi e per gli effetti dell'Art. 4 del Decreto Legge 10/11/39 N° 2229, le strutture in conglomerato cementizio semplice ed armato per la costruzione dell'edificio, costituite dalle due palazzine di 3 piani f.t. ad uso abitazione con annessi box per autorimessa, sito in Segrate in località Villaggio del Sale - Via Emilia.

Milano, 28/11/63

IL COLLAUDATORE

Doni

MCC



4687
N.° Div. 4°
Visto agli effetti del Decreto Prefettizio
del 29.12.1952 (B. A. U. n. 1 del 1.1.1960)
MILANO, 20 DIC. 1953.....
P. IL PREFETTO
(De Marchi)



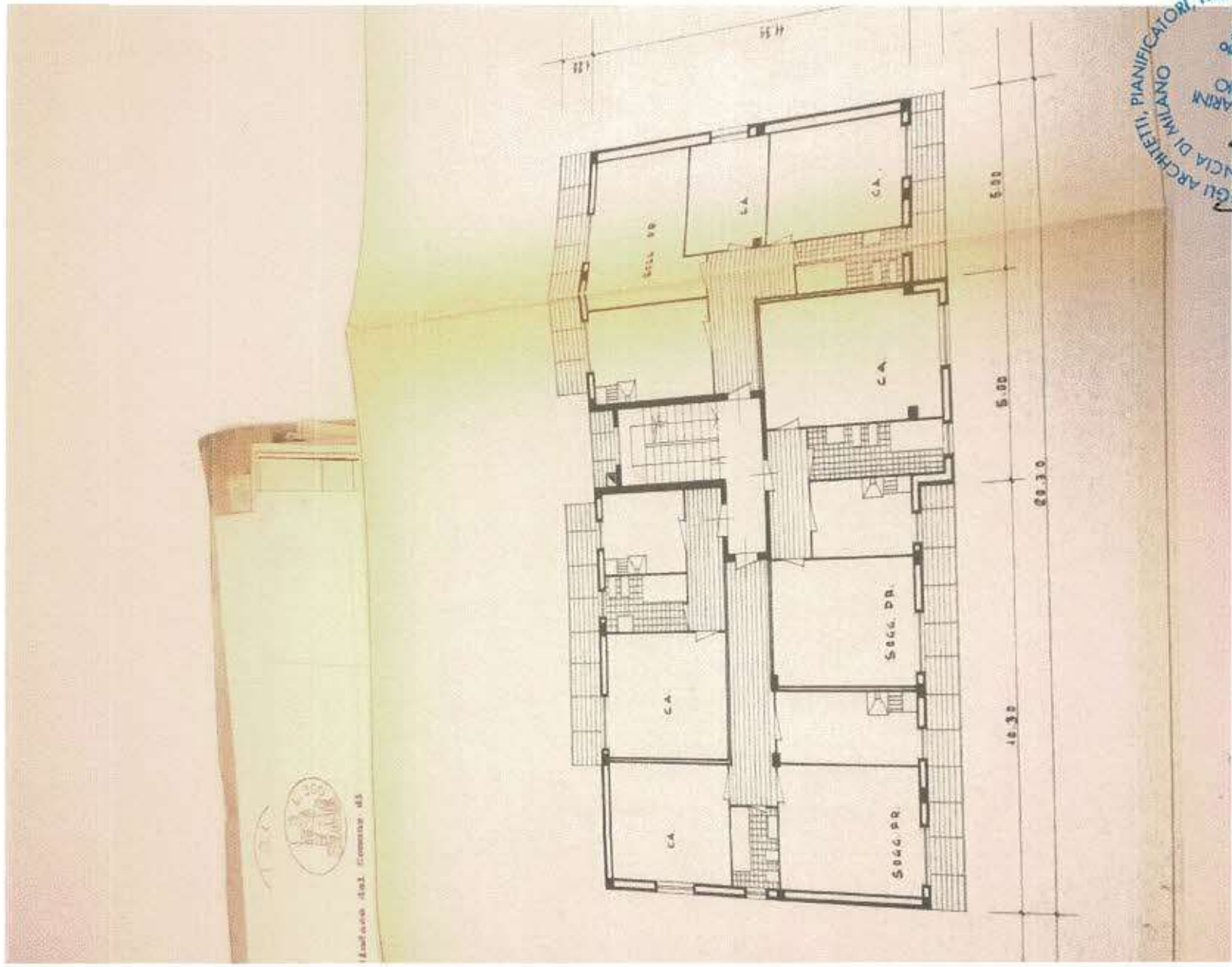

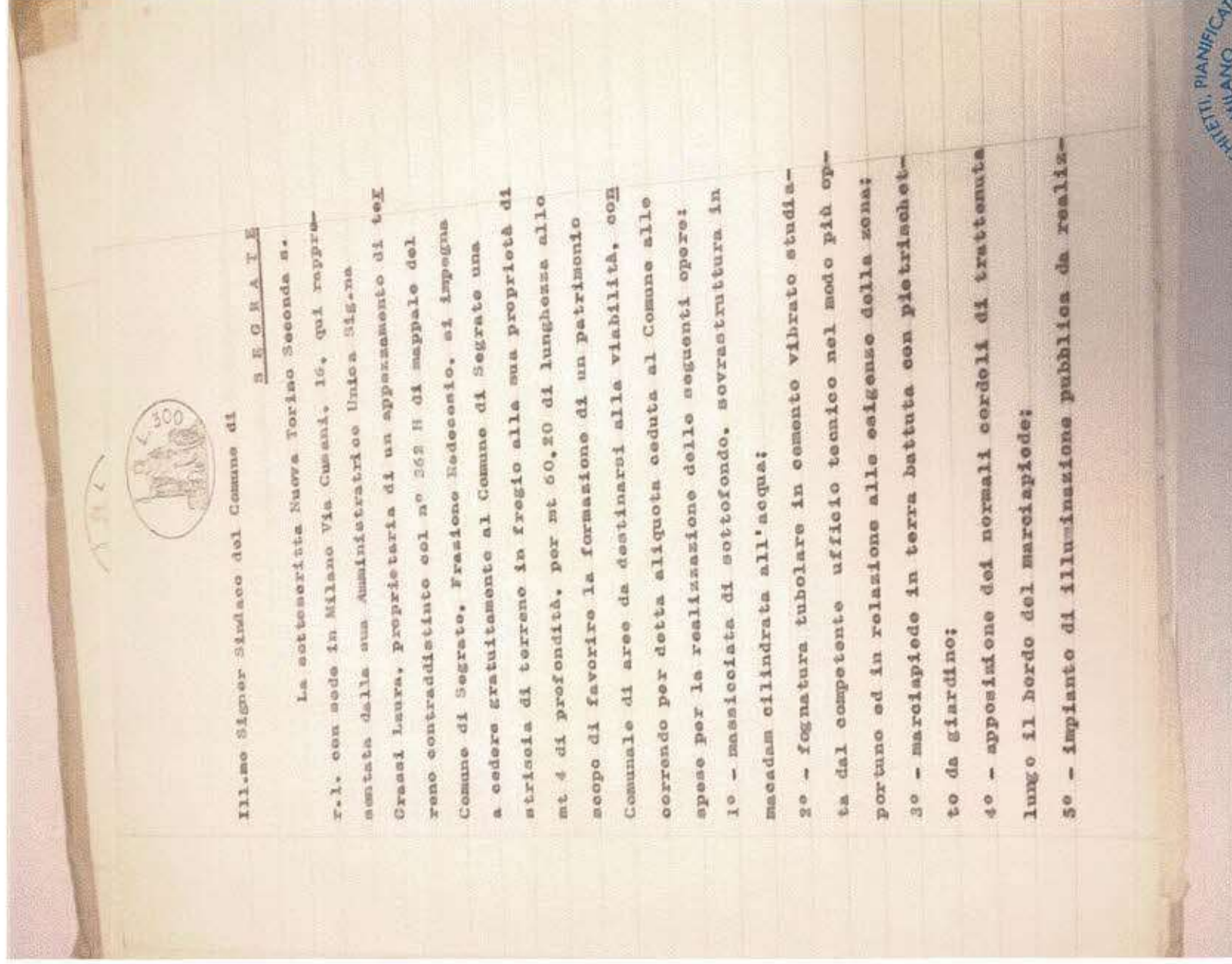

zarsi secondo i dettami dell'ufficio tecnico e a seconda delle necessità.

La costruzione sarà del tipo isolato aperta e i distacchi dai confini non dovranno essere inferiori ai mt 5,75. La volumetria costruibile non dovrà superare i 25.000 mc per ettaro.

Con osservanza.

Milano, 28 maggio 1962

NUOVA FONDA SECONDA S.R.L.
Roberto Spavone

11093
MILANO
MASCARINI
ORDINE DEGLI ARCHITETTI, PAESAGGISTI E CONSERVATORI DELLA PROVINCIA DI MILANO

VILLAGGIO DEL SOLE - SEGRATE-VIA EMILIA	
PLANIMETRIA	RAPP. 1:1000
E. B. 13	100-1962
IL DIRETTORE DEI LAVORI <i>C. Proff...</i>	IL PROPRIETARIO <i>FRANCESCO...</i>

FOGNATURA.

APPROVATO
N. 20.023
IL SINDACO
[Signature]



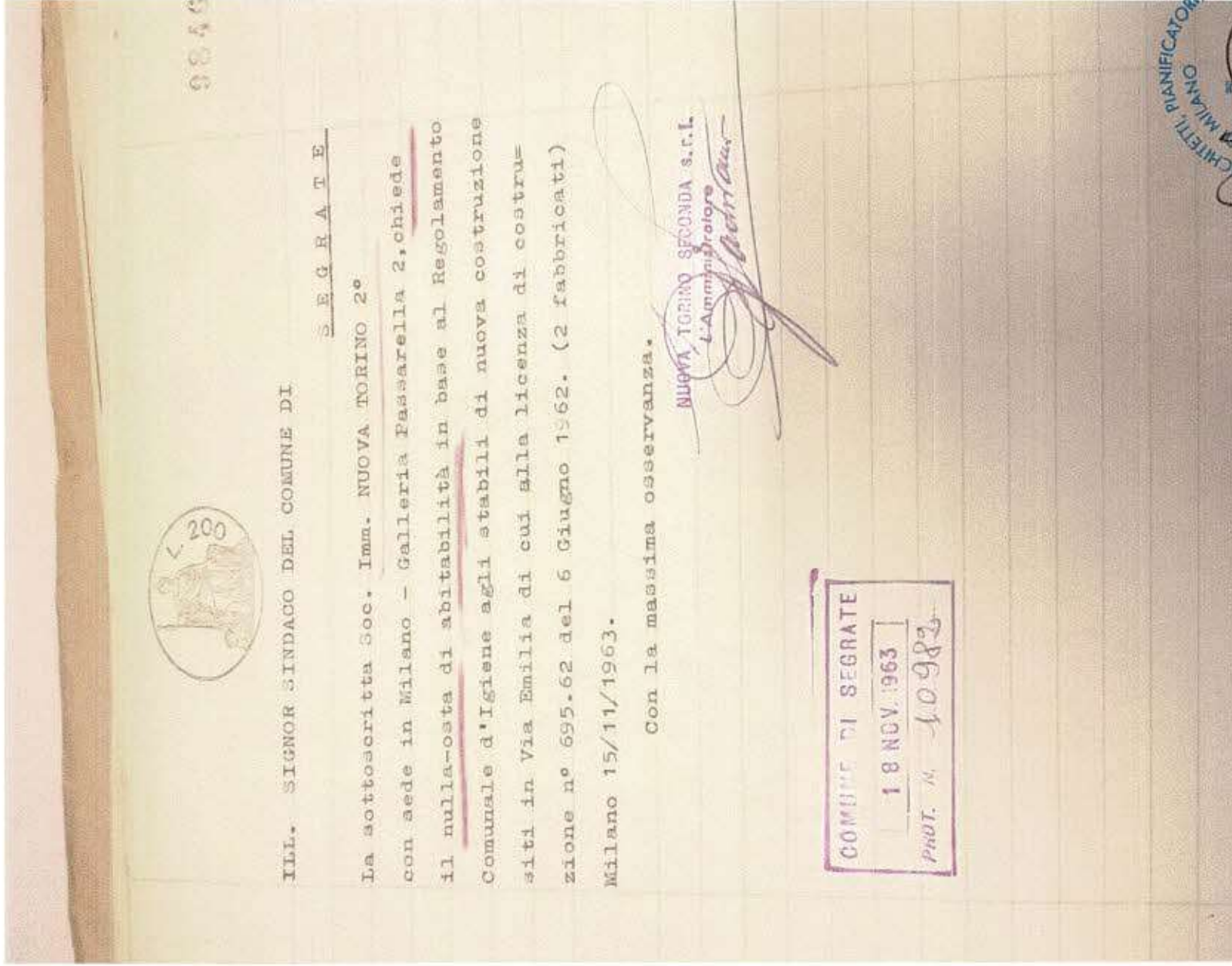

pubblica stessa esatta, intenzione, derivano ad atto atto non destinazione, ma per i motivi suoi, questo per il sistema immobiliare esistente, secondo tutto il contenuto della progettazione di organo esportare.

1) Che sono stati, trascritti e registrati i diritti di terzi.

2) Che non possono non dare una ingrandire, in via e gli spazi pubblici, attraverso alle fabbriche e delle costruzioni fatte in questo caso e saranno ogni pratica di diritto e persone e a loro ed valutare delle costruzioni, gli immobili che a loro possono ritenere delle costruzioni di tali opere.

3) Il luogo, dove sono ad opere deve essere chiuso con tutto lungo i lati perpendici le vie, le opere e spazi pubblici.

4) Per eventuali occupazioni di aree stradali a loro intenzione operate autorizzazione dell'ufficio comunale. Le aree sono occupate devono essere restituite nel presente stato, se lavoro ultimato e anche prima su richiesta dell'ufficio comunale, nel caso che la costruzione non sia ultimata, e sopra altre un certo tempo deve essere ogni strada per non danneggiarla e deve essere contemporaneamente ancora alle imprese private, anche per i provvedimenti del caso.

5) Gli spazi di via di passaggio e ad altre opere devono essere imbarcati, negli angoli salienti e tutti attorno e intorno pure negli angoli di non intenzione o non sono da intenzione, sopra del territorio al lato del lato, secondo il tutto sopra della pubblica intenzione stradale. Questo intorno deve essere definitivamente in modo, evitare lo stesso, ma da rendere possibile, facili, il tutto, ed il tutto, in via e collegamento.

7) L'area del cantiere deve essere recitata temporaneamente in vista dell'opera.

8) L'ufficio comunale e tutti gli abitanti della zona, quando e degli eventuali, erano, presenti, con che richiedano applicabili ad opere, intenzione e tenere dei edifici, regolamento.

9) L'attuazione, strada e gli altre, saranno, erano, regolamento, di nuovo pubblico, saranno dati dal proprietario, l'Ufficio Tecnico presso, soprattutto, nel Direzione dei lavori.

10) E' obbligatorio, senza apporre modifiche di qualità, giorno, nel progetto, approvato, per i provvedimenti, sono da registrare, in ogni, e l'approvazione, della più, prima, intenzione, commessa, dalla legge.

11) Che tutto, approvato, le norme e disposizioni, di via, di R. D. 10 novembre, 1939, n. 2248, sulle opere in costruzione, conosciute, sempre, nel presente.

12) Che sono osservati la procedura costruttiva di cui al R. D. 23 novembre, 1927, n. 2165 per le zone censurate di P. e Z. sottoposte.

Il progettante e l'esecutore dei lavori sono entrambi responsabili di ogni eventuale inosservanza alle norme generali di legge e di regolamenti comunali, come delle modalità esecutive, rese nella presente licenza di costruzione.

Atta presentate al pubblico, in sostituzione, un esemplare di ciascuno dei disegni presentati munito di regolare visto.

Dalla Presidenza municipale, il 6 giugno 1902

IL SINDACO
Maccarini





COMUNE DI SEGRATE
PROVINCIA DI MILANO

UFFICIO TECNICO

SEGRETE

29.11.1977

NUMERO
Diagnosi di foglio
Dm
del

OCCETTO

--- DICHIARAZIONE ---

A richiesta del Dr. Alemagna Dr. Pietro in qualità
di proprietario,
SI ATTESTA

che sul terreno sito in Segrate di cui al mappa n. 302 sub H
della Mappa Censuaria del Comune di Segrate, sono state edificate
due costruzioni, di varie abilitazione, autorizzate con Nulla Osta
n. 695/52 in data 5.6.1952.

Dette costruzioni insistono su una superficie coperta di mq. 480
per una cubatura di mc. 5.205,69, massima consentita dai Viretti
Rivolgenti, ed inoltre non presentano caratteristiche di lusso
di cui alla legge 2.7.1949 e successive modificazioni.

Di filippica in presente in carta libera per gli usi consentiti
dalla legge.



IL TECNICO COMUNALE
(Geom. *Mario MacCarini*)



DOMANDA PER OTTENERE IL PERMESSO DI ESECUZIONE LAVORI EDILI



686/62

165/62

All. Ill. m. Signor Sindaco del Comune di

SEGRATE

REGISTRAZIONE DI ARRIVO

OGGETTO: **Denuncia di opere edili**

1 autorizzazio per permesso per l'aggiornamento di una di legge e dell'ingegnere
 ingegnere comunale edile, il signor: dr. **ALBERTO ZUONI** -
LABORATORI ZUKES

REGISTRAZIONE DI ARRIVO
 in provincia di
 2503/2013
 165/62

DATI RELATIVI ALLA COSTRUZIONE DA ESECUIRSI

Tipo della costruzione	CIVILE	
Ubicazione della costruzione	Cortico foglio strada comunale	Mappele N° 3024 F. 100 E 111 L 2 C. 10
Proprietario della costruzione	ingegner Dr. ALBERTO ZUONI dimorante in MILANO Via Leone 40 N°	
Progettista delle opere	ing. arch. ENRICO BIGNOLI residente in MILANO Via EST. BERNARDINI N° 1	
Esecutore dei lavori	ing. DR. DESTINARSI residente in FM C. 10	
Direttore dei lavori	ing. arch. ENRICO BIGNOLI residente in MILANO - Piazza S. Maria Belvedere C. 10 N° 1	
Documenti allegati alla presente	a) Disegni delle opere in duplice copia - Forme N° 1 b)	

Regole descrittive particolareggiata della opere



ILL. SIGNOR INGEGGERO DELLA PROVINCIA DI
M. I. L. A. R. O.
 Via sottoportina Soc. Imm. NUOVA TORINO 2e
 residente in Milano - Galleria Passerella 2
 PHARMETTE.

negli effetti delle vigenti disposizioni di progetto
 di massima per la costruzione edifici in Via
 Emilia - Villaggio del Sole - Segrate (Milano)
 Proprietà del terreno ed edificio.

Imm. NUOVA TORINO 2e - Via Filodrammatici 2 (MI)
 Calcolatore e D.L. del c.a.

Dot. Ing. DI TOCCO VITTORIO - Via Beato Angelico
 n° 23/5 Milano

Impresa Costruttrice.

FAVA MARTINO - Via Casati n° 16 Milano

La persona fidejussoria della prestazione
 dell'avvenuale rimanenza dell'avvegno circolare
 della Banca *10,400* *5388573* di L. 80.000 =
 che si allega, è il Reg. Enrico Casati nato a Mila-
 no 1.8/3/906 = residente in Galleria Passerella 2
 Milano. 2.2 MAR 1962.....

IL Proprietario IL calcolatore e D.L. del c.a.
 Dot. Ing. *Vittorio Di Tocco*
 Via *Beato Angelico* 23,5
 MILANO - Telefono 73.15.45

L'Impresa.
FAVA MARTINO
 LAVORI EDILI
 Via Casati, 16 - MILANO
Fava Martino



III. GIORGE PREFETTO DELLA PROVINCIA DI

M I L A N O

Stabilità in VIA Emilia-Villaggio del Colonnese (MI)

RELAZIONE TECNICA.

Case di civile abitazione con struttura portante in c.a. composta di travi e pilastri, solai misti in laterizio e ferro, embolia scale ed ascensore in c.a. fondazioni continue.

I calcoli di stabilità sono stati eseguiti in ottemperanza alle norme ufficiali per l'esecuzione delle opere in conglomerato cementizio approvato con R.D.L. del 16/11/1939 N° 2229

Sovraccarichi adottati e prescritti:

Locali di abitazione	250 Kg./mq.
Balconi e scale	400 "
Regoli e laboratori	500 "

Materiali adottati:

Cemento tipo 680, Ferro AQ 50 per travi e pilastri.

Milano li 27 MAR 1967.

Il Proprietario

[Signature]
 M. LEANDRO MACCARINI S.R.L.

Il calcolatore e D.L. del c.a.

Dott. Ing. VITTORIO DI BELLICIO
 Via *[Signature]* 23/5
 MILANO - Telefono 73.1545

L'Impresa

FAVA MARTINO
 LAVORI EDILI
 Via Cassin, 16 - MILANO

[Signature]
 Fava



PREFETTURA DI MILANO

N° 4832 - C. A. DIV. IV

Milano, - 5 GIU 1962

VIGILANZA SULLE OPERE
IN CONGLOMERATO CEMENTIZIO

AL COMUNE DI

Dequati
M I L A N O
RIP. Edilizia Priv.

Per gli incumbenti di competenza di questo Comune, si trasmette una copia del progetto relativo alla costruzione in via *Sanseverino* di proprietà di *F.lli. Maria Gemma*

Si fa riserva di inviarne, a costruzione ultimata, due esemplari del prescritto certificato di collaudo, con avvertenza che il nulla osta per l'uso dell'opera dovrà essere rilasciato soltanto dopo il ricevimento di detto certificato, debitamente visto di questo ufficio.

P. AL PREFETTO

Luccini

No clear
42 3943
8 6 02



ILL. MO SIG. SINDACO DI

SEGRATE

RIPARTIZIONE EDILIZIA PRIVATA

Il sottoscritto **ALEMANNA DR. PIETRO**, residente a **Castelveccana (Varese) Via 5. Generale, 5**

CHIEDE

che gli venga rilasciato un certificato attestante l'avvenuta costruzione di immobili di civile abitazione nonché di aver utilizzato l'intera cubatura concessa sul terreno, già di suo proprietà posto in Comune di Segrate Località Redecasio Mepp. 362 Sub H - della superficie di Mg. 2000 circa.-

Al solo fine di un sollecito rilascio del certificato richiesto per uso fiscale fa presente che il terreno giunto atto Not. Chioldi del 22/3/1962 n. 3702 era stato ceduto alla S.R.L. NUOVA TORINO IIe .

In attesa ringrazia et ossequia. -

Castelveccana, 11 Novembre 1977.-

PIETRO ALEMANNA

Es. 1/4
Pro. 1/4



VILLAGGIO DEL SOLE - SEGDATE - VIA EMILIA

REGISTRAZIONE

PREFETTURA DI MILANO

DIVISIONE IV

N. 07487 CA

Messa 23-1-62

La Ditta M. Pirelli Thore Forini 2
 domiciliata in Milano viale Forcellini 2
 ha presentato domanda per la costruzione di un'opera
 in conglomerato cementizio in
Via Forcellini Viale Forcellini 2
 Sono allegati i progetti e un assegno bancario di
 L. 84.000.000 (ottantaquattro milioni)

NOTA: E fatto obbligo all'impresa di comunicare
 tempestivamente alla Prefettura la data di
 inizio dei lavori e ciò allo scopo di evita-
 re, nell'interesse di essa: che la visita di
 controllo disposta dalla Prefettura sia ef-
 fettuata quando i lavori sono nella fase
 iniziale.

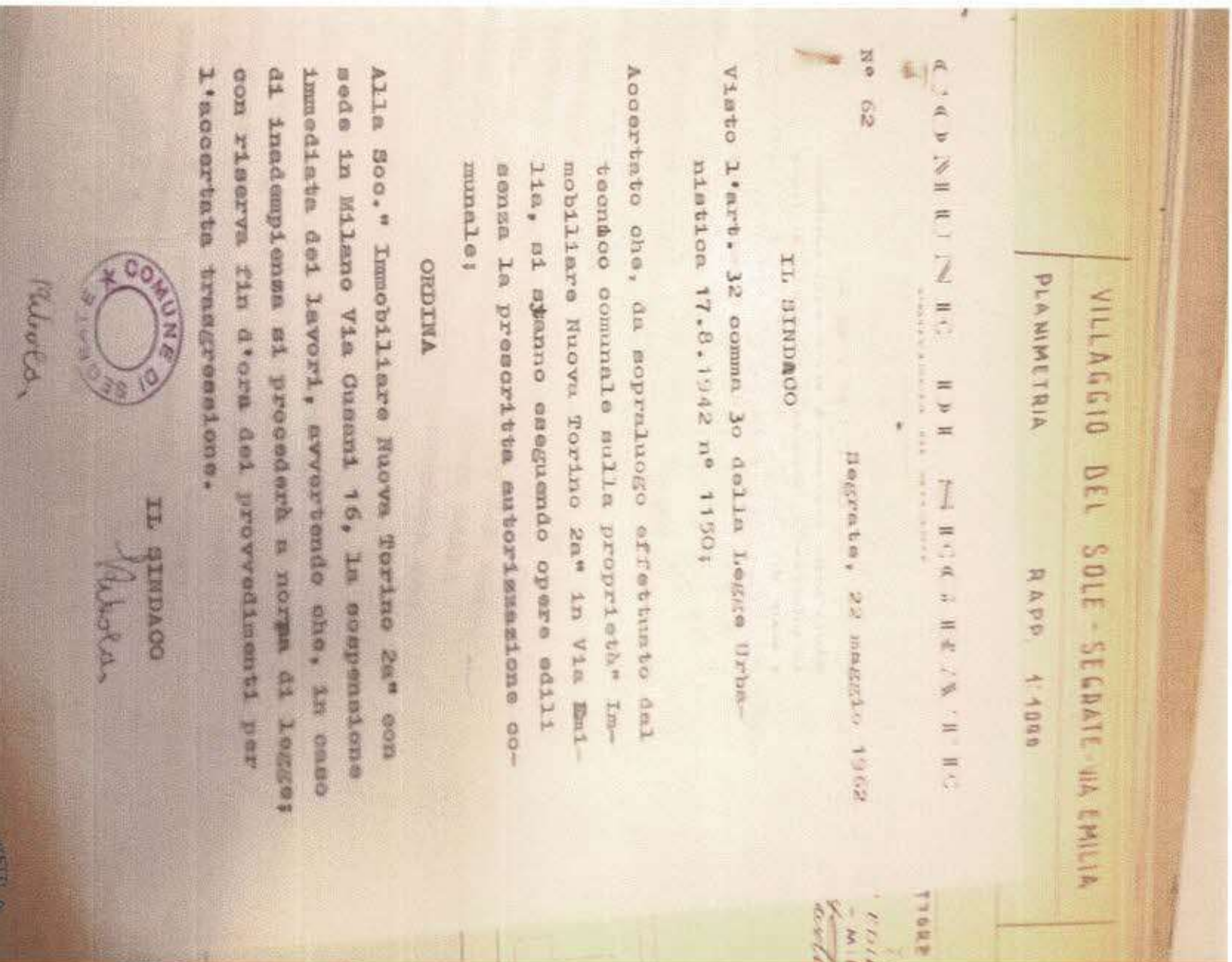

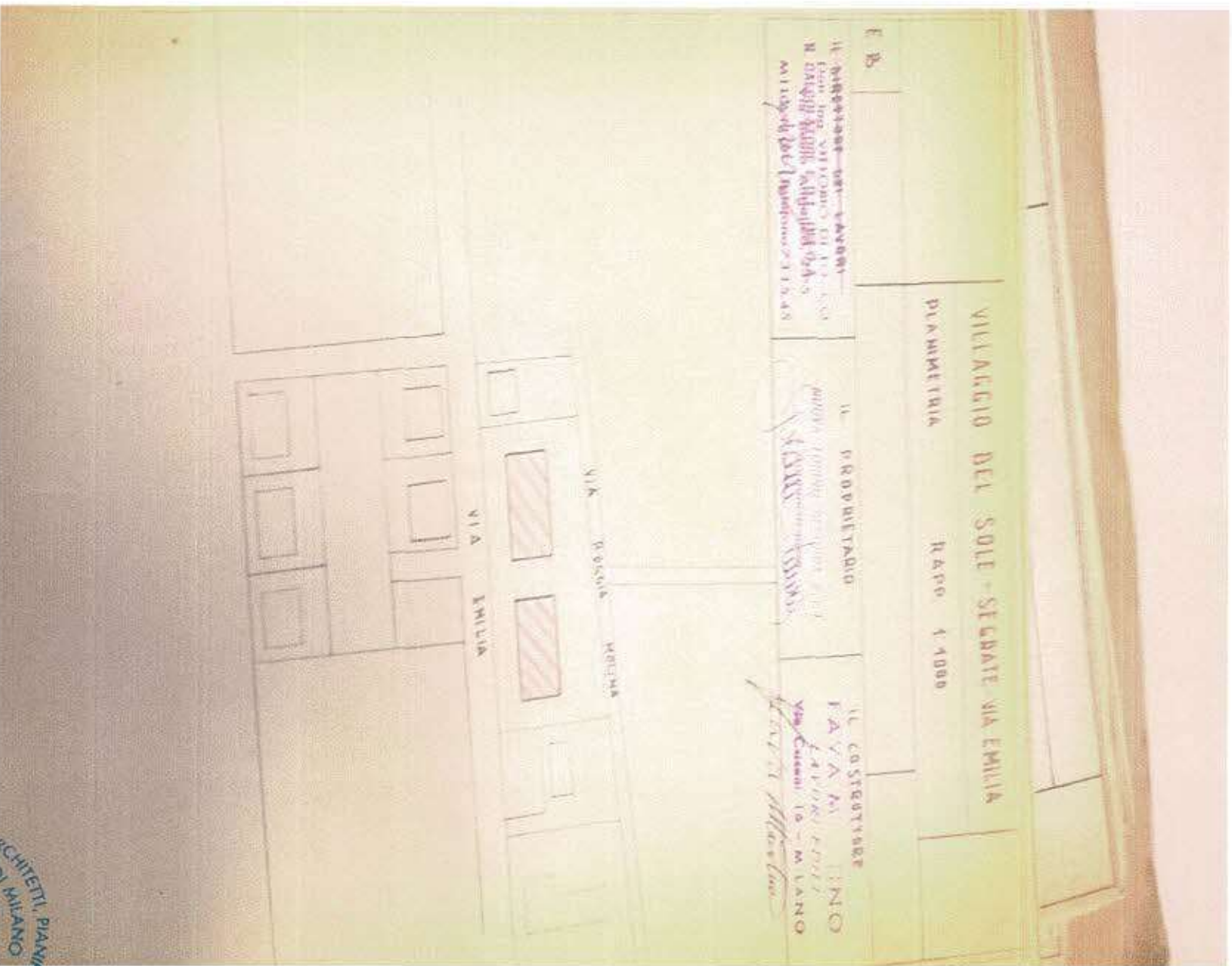

CONSERVATORI
DELLA
PROVINCIA DI MILANO
ORDINE DEGLI ARCHITETTI, PIANIFICATORI,
ARCHITETTI
MACCARINI
MARIO
Architetto
11097

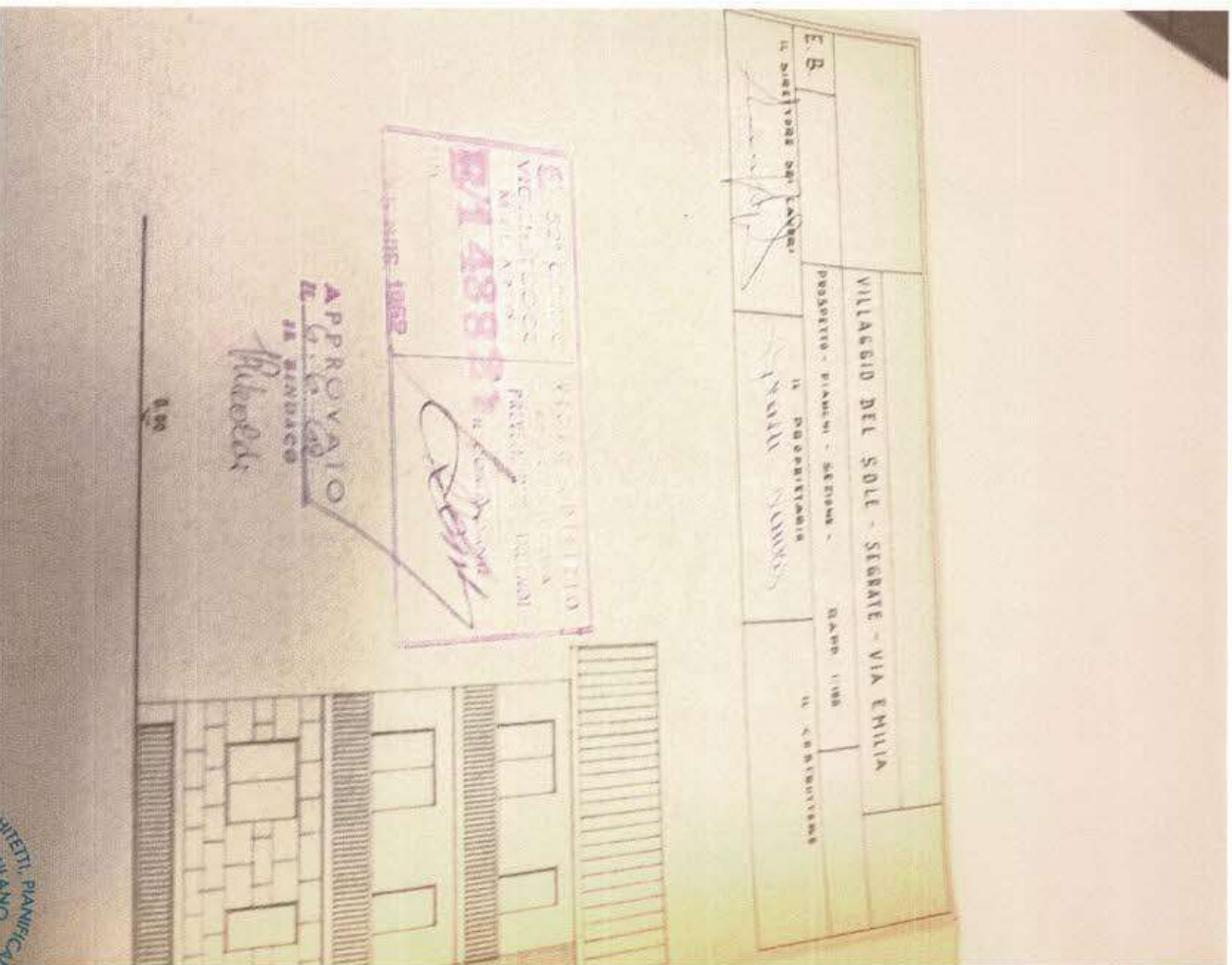

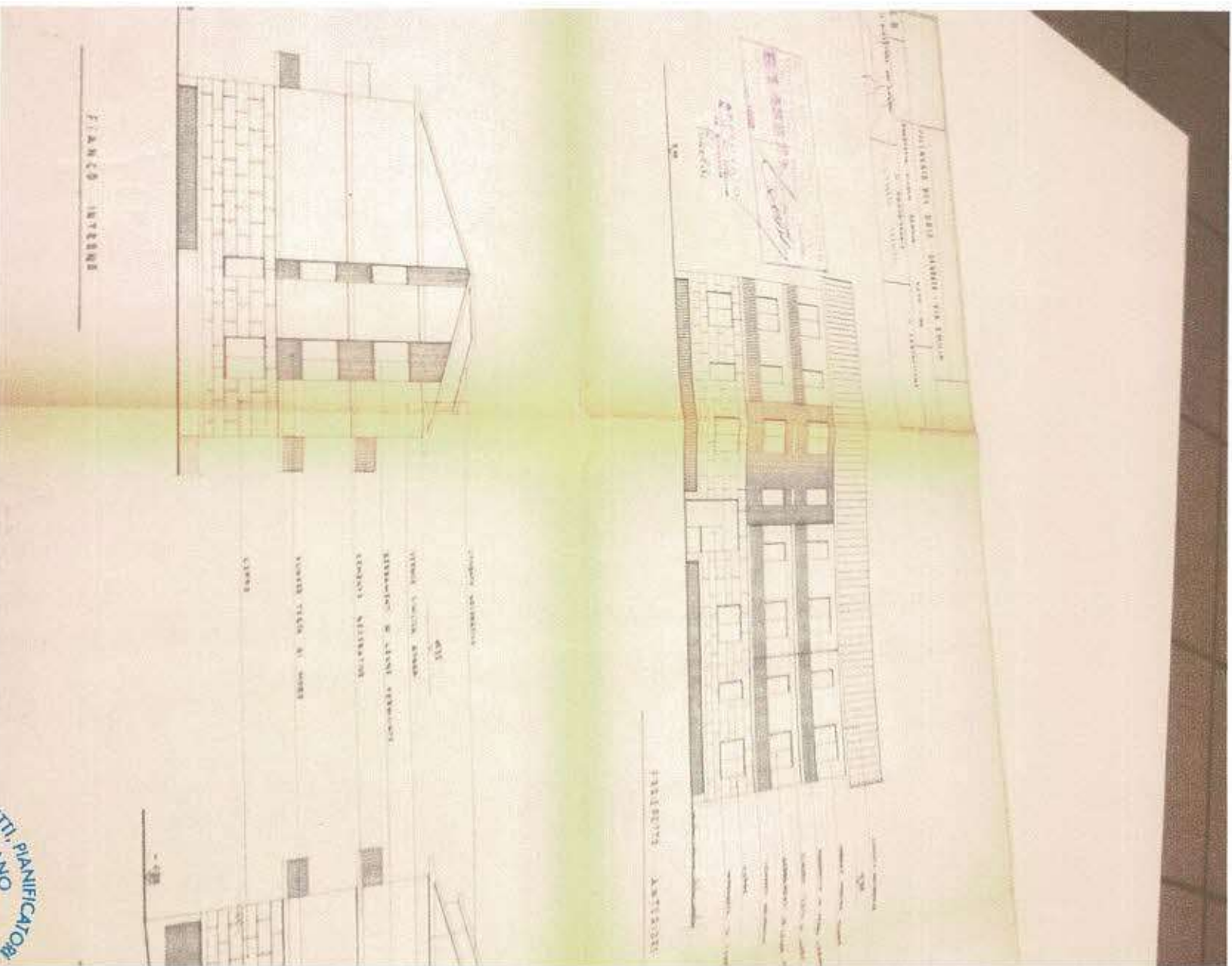

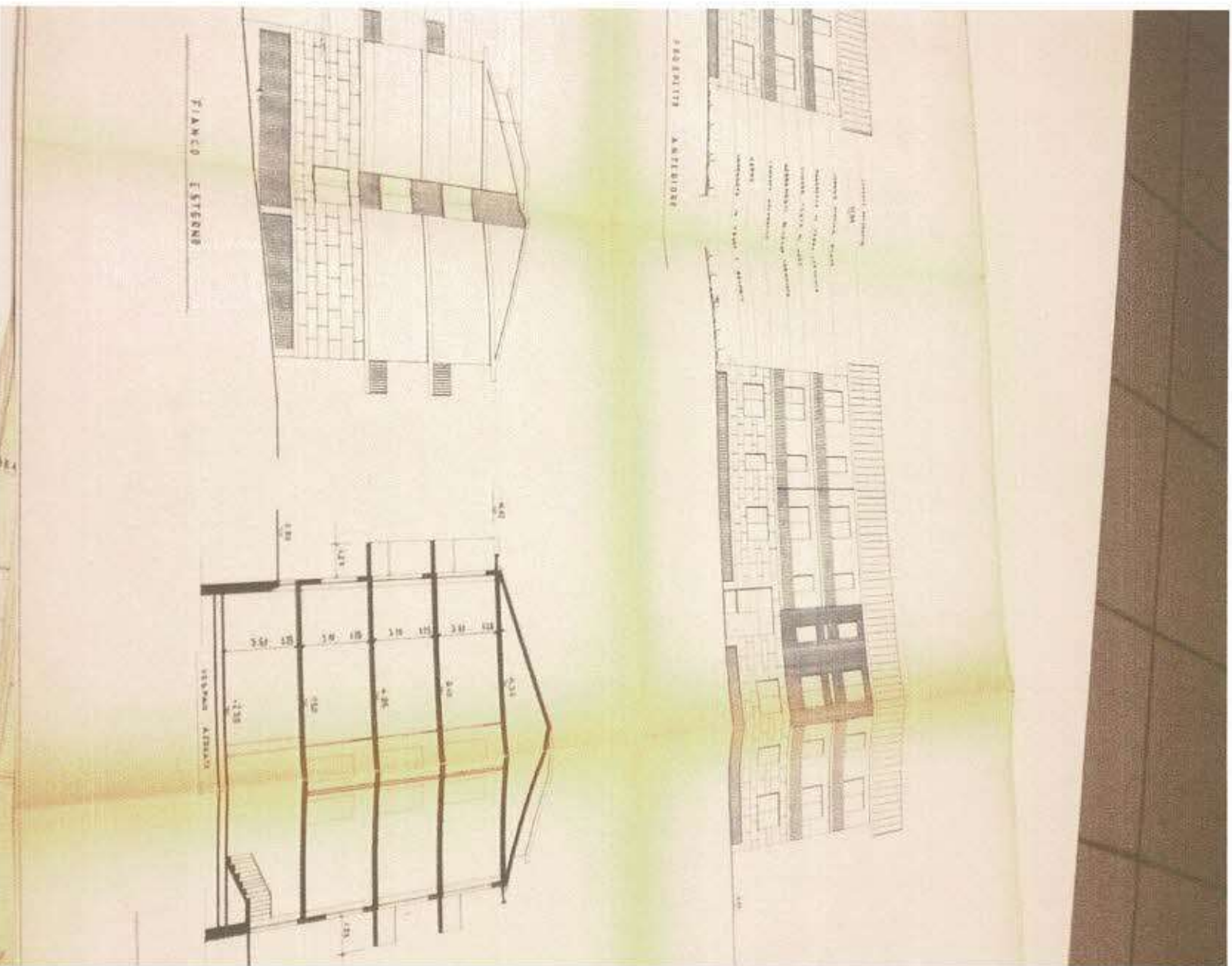

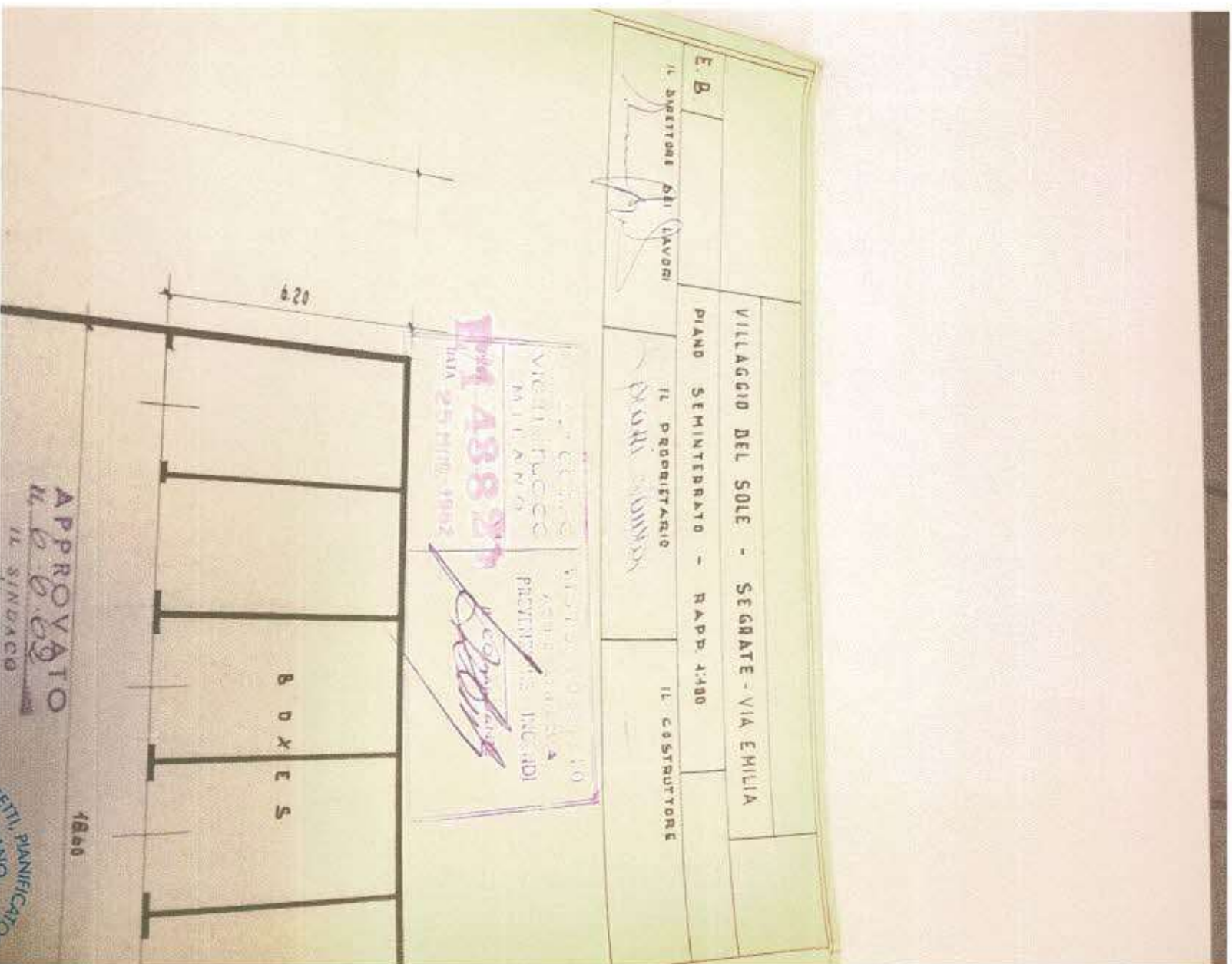

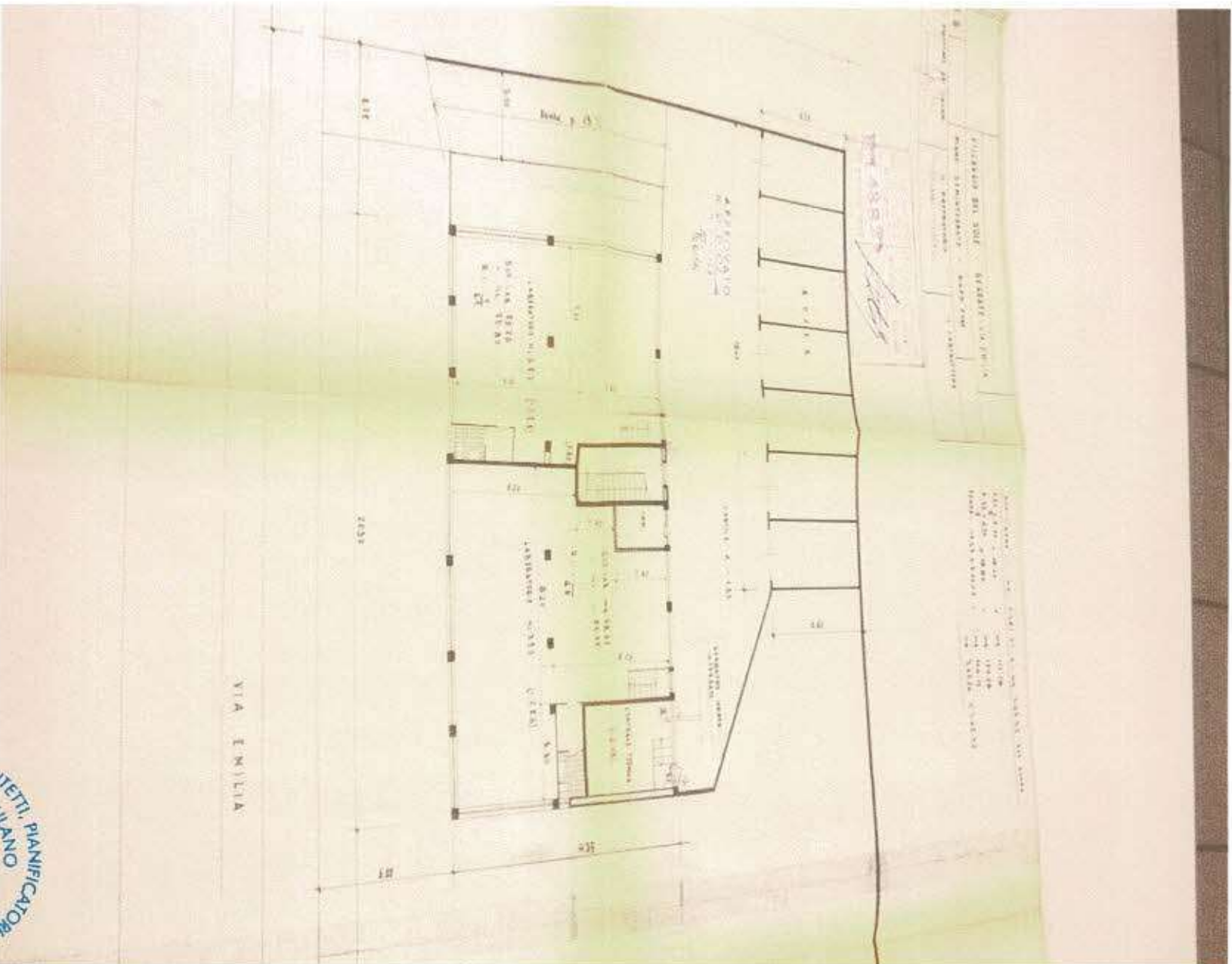

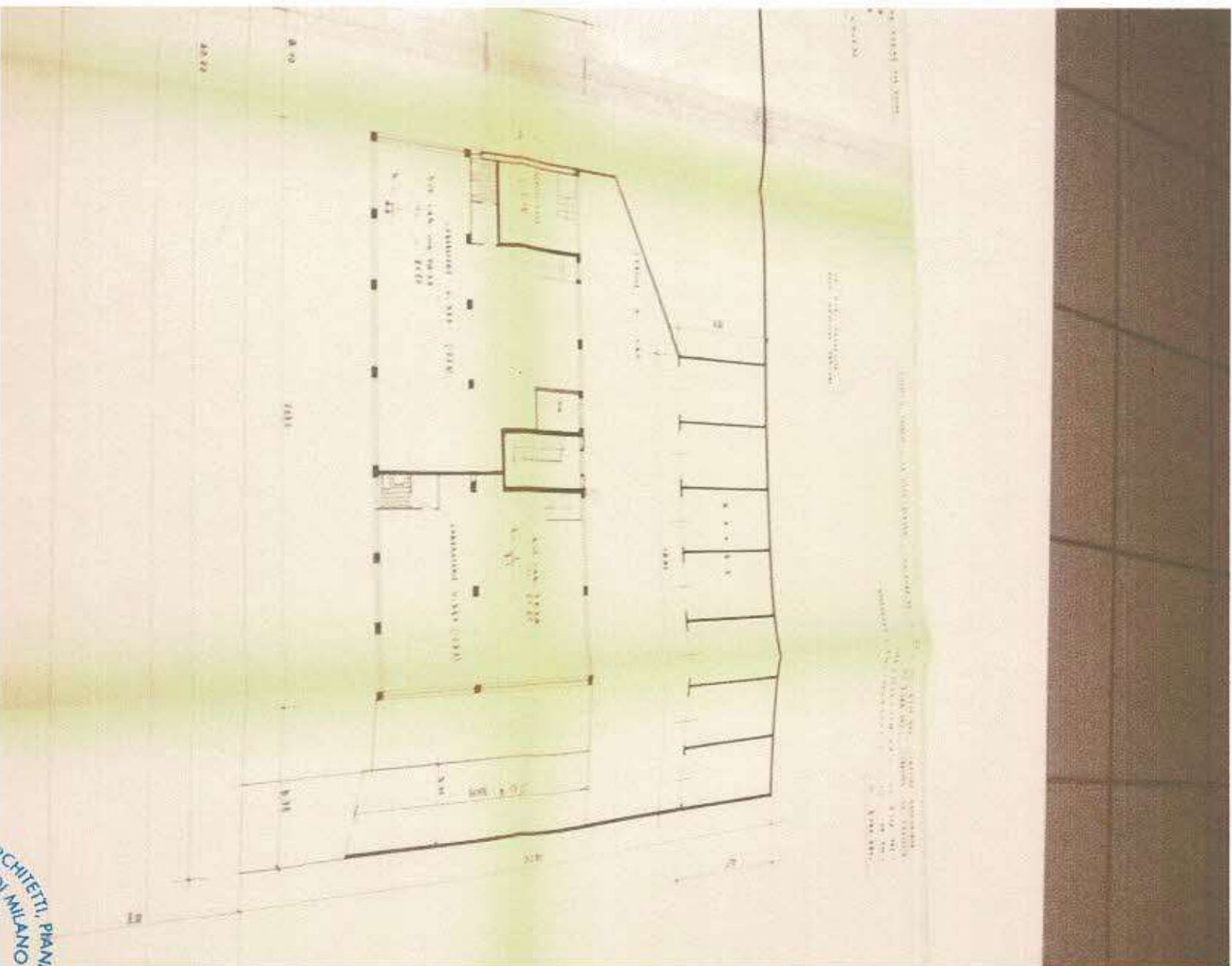

E. B.		VILLACCIO DEL SOLE - SEGRATE - VI PIANO RIALZATO (+400) - RAPP. 4.10
IL DIRETTORE DEI LAVORI		IL PROPRIETARIO <i>Spallati Roberto</i>
<i>[Signature]</i>		<i>[Signature]</i>

52° CERRIO VILLIO
VIGILIA TUCCO
M. 4882
DATA 25 MAG. 1962





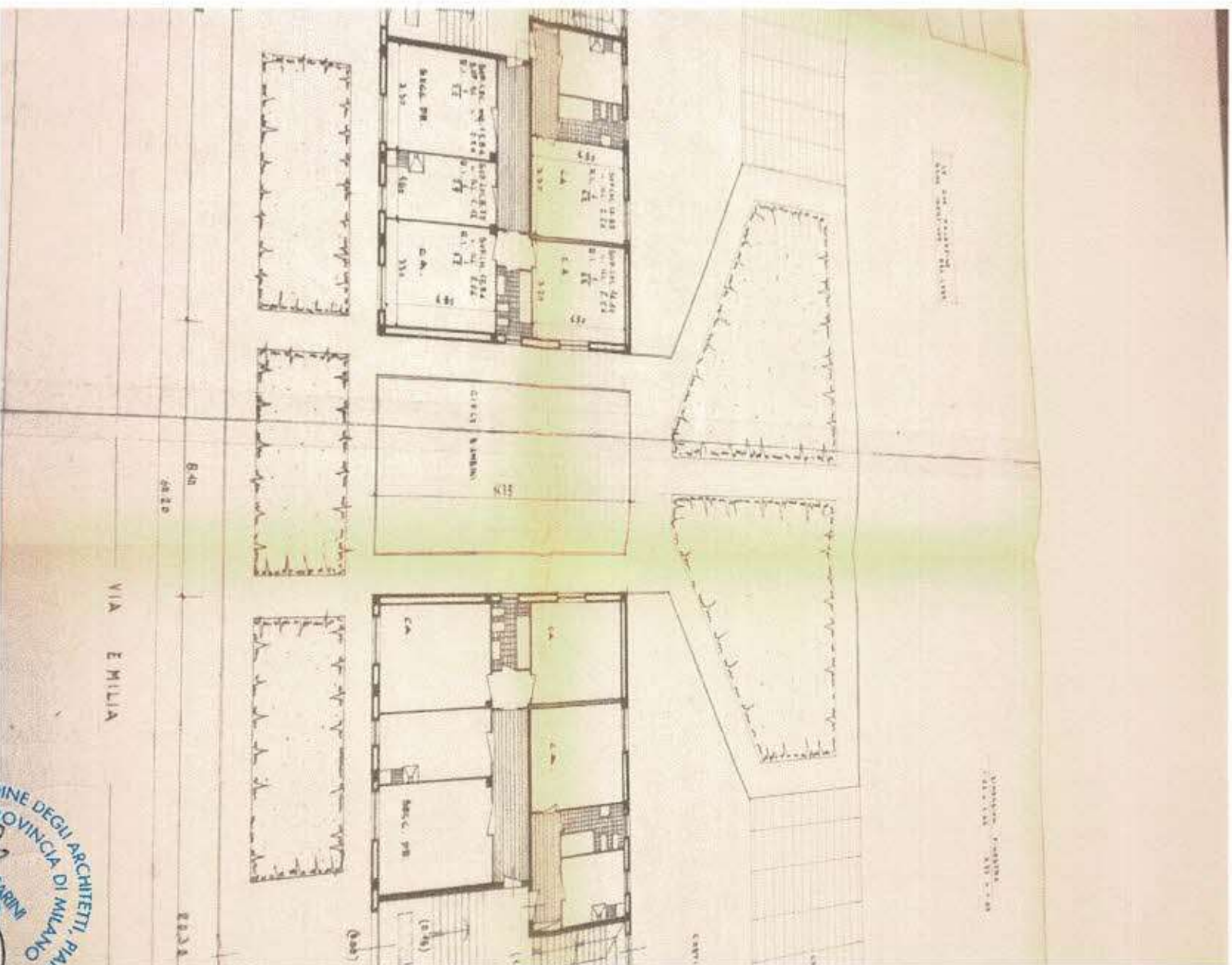

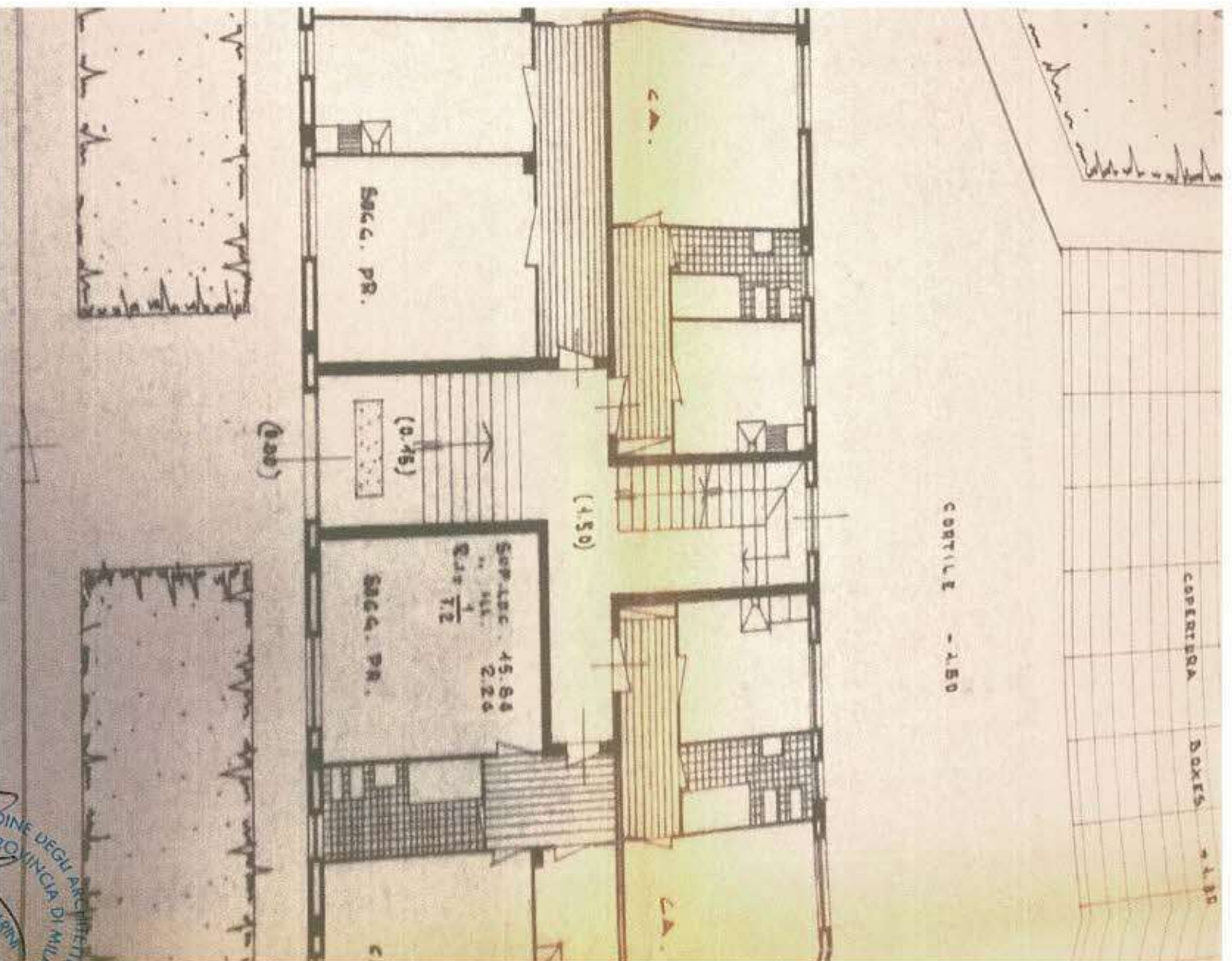

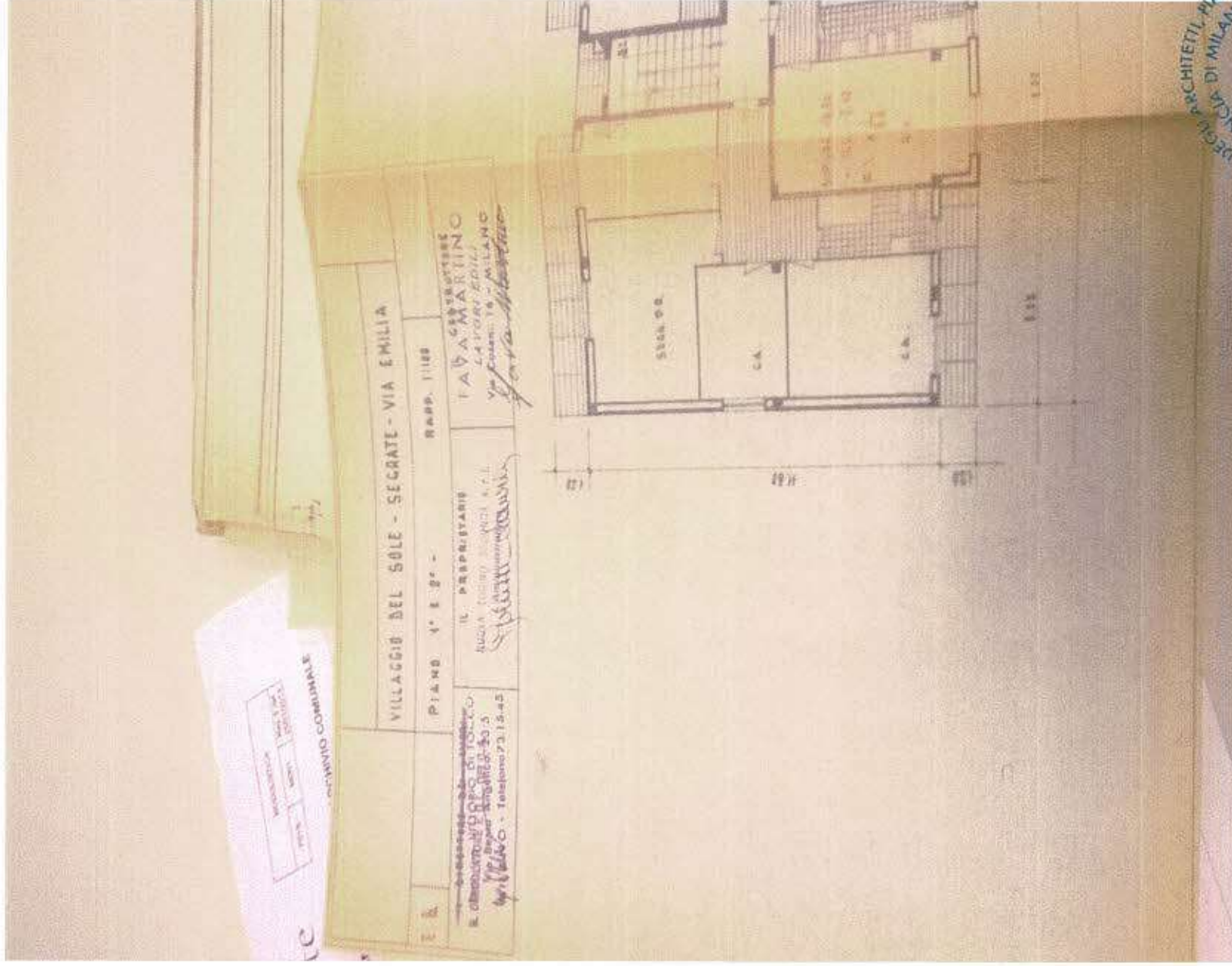

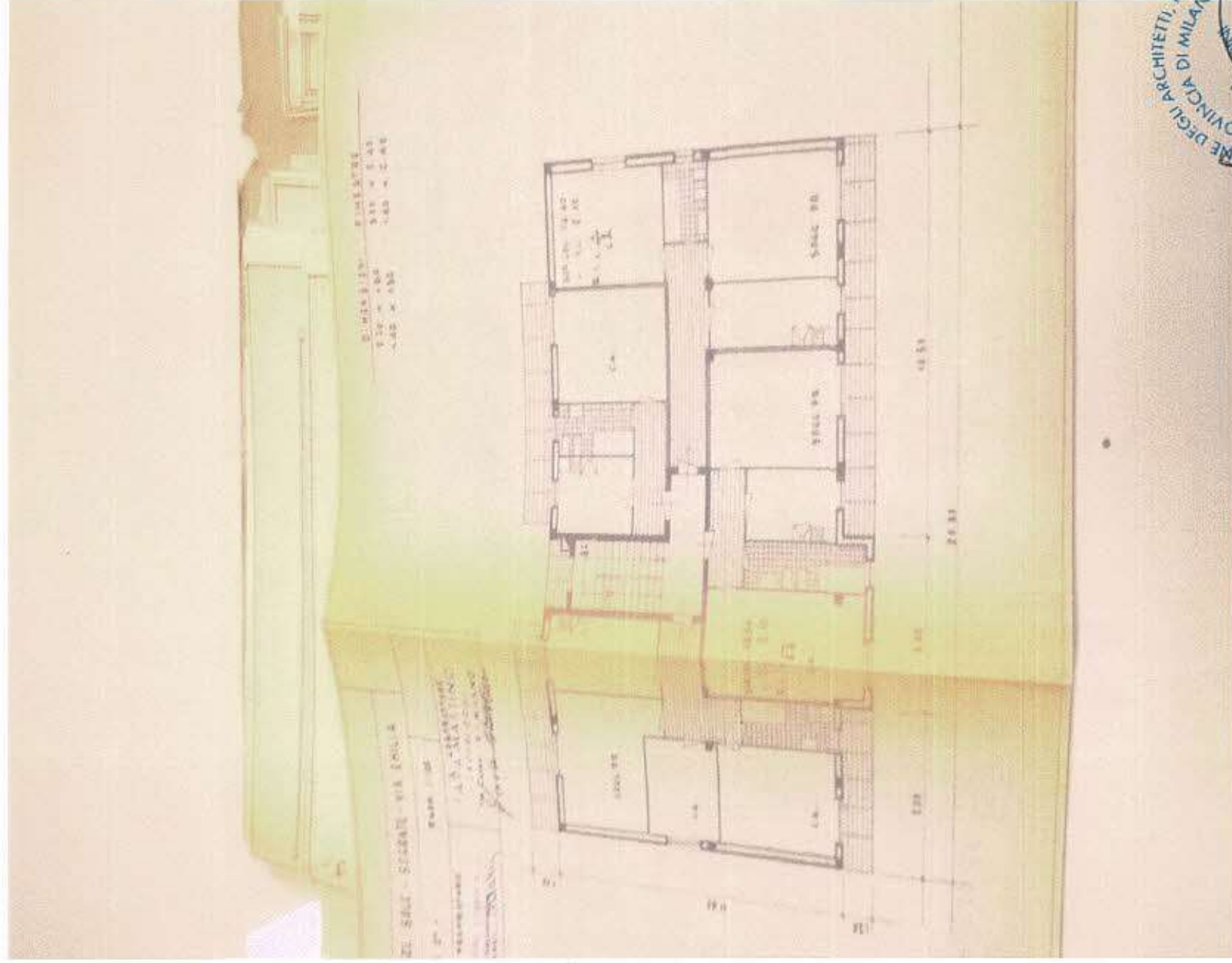

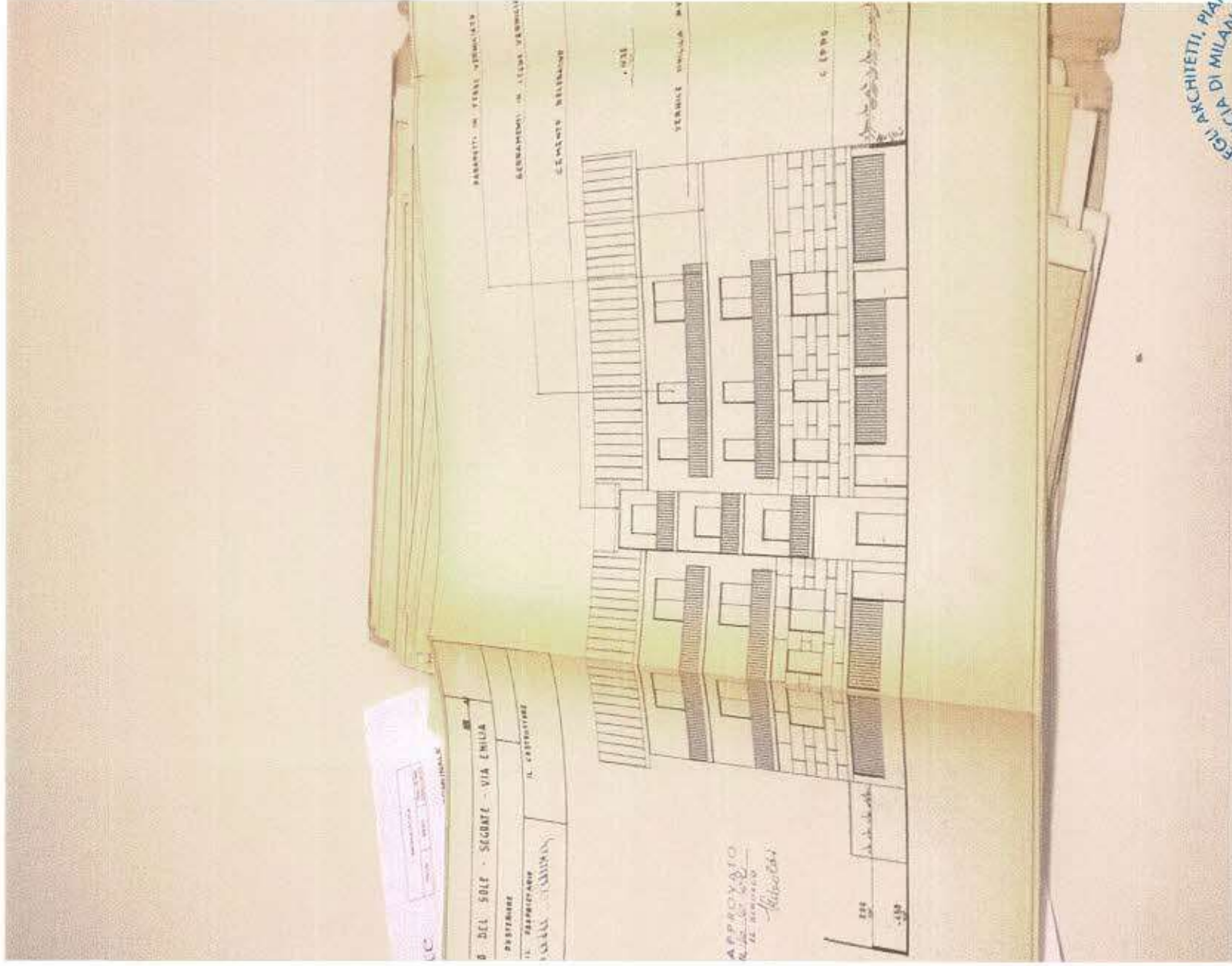

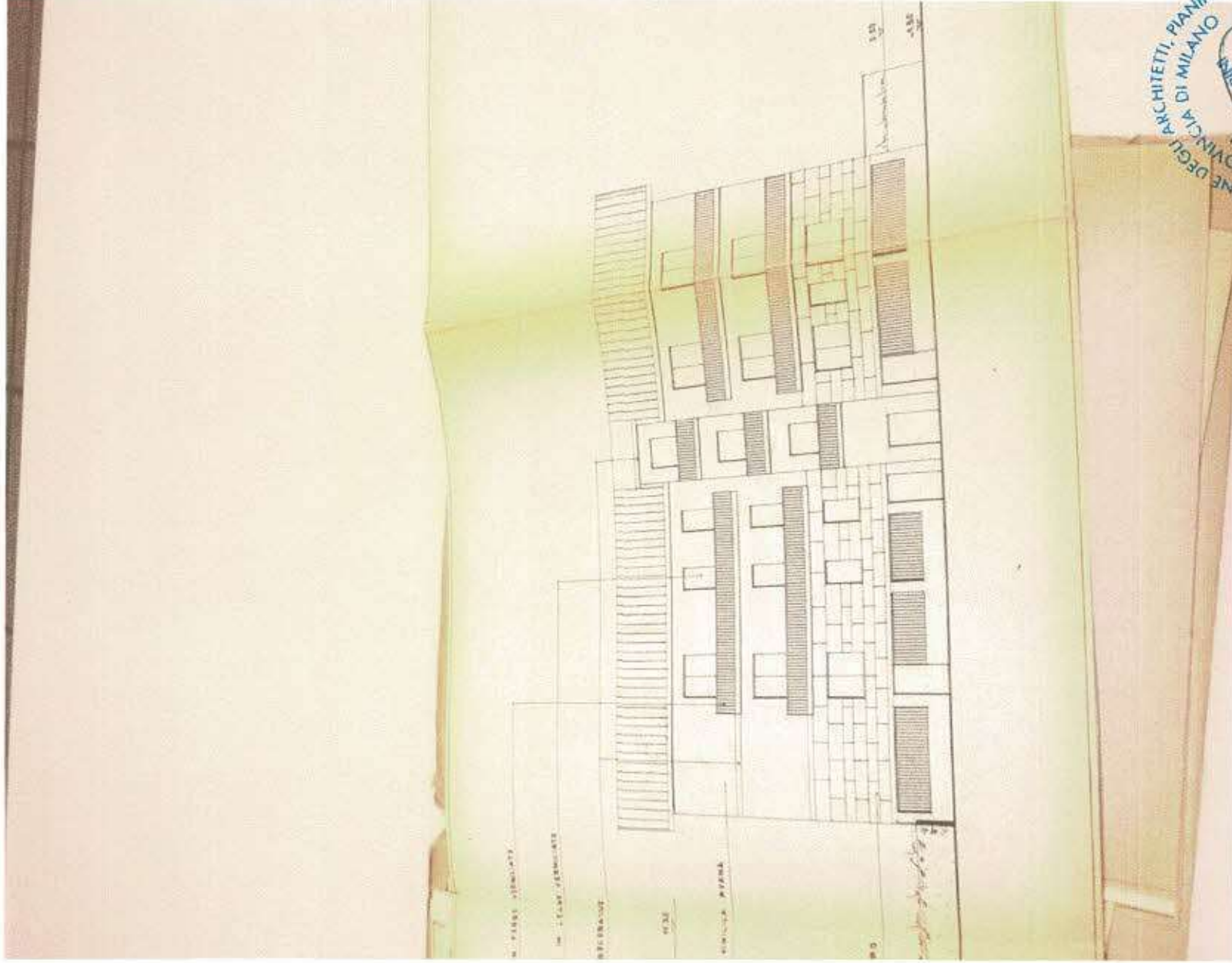



ORDINE DEGLI ARCHITETTI, PIANIFICATORI, PAESAGGISTI E CONSERVATORI DELLA PROVINCIA DI MILANO
MARIO LEANDRO MACCARINI
1950

		PC 2.1/08 N° PRATICA EDILIZIA
COMUNE DI SEGRATE Provincia di Milano		
PERMESSO DI COSTRUIRE CATEGORIA		
DATI GENERALI		
LOCALITÀ DELLA COSTRUZIONE: via <u>Emilee</u> mapp. <u>11/13</u> INDIVIDUAZIONE CATASTALE: fg. <u>330</u> mapp. <u>21A</u> sub.		
RICHIEDENTE: <u>Caruboni S.p.A.</u> CF <u>Amministratore Giuseppe Caruboni</u> Sig. <u>Caruboni S.p.A.</u> in qualità di <u>Amministratore</u> della <u>S.p.A.</u> residente per la carica in <u>Segrate</u>		
SOCIETÀ RAPPRESENTATA: Società con sede legale in _____ via _____ n° _____		
NOTE: <u>NB. Inognche. Condominio di via Emilee n. 11/13</u> → <u>OK vista del piano esecutorio ed autorizzativo</u> <u>suoneri pareri Abt.</u>		
DATA DI PRESENTAZIONE	N° DI PROTOCOLLO	



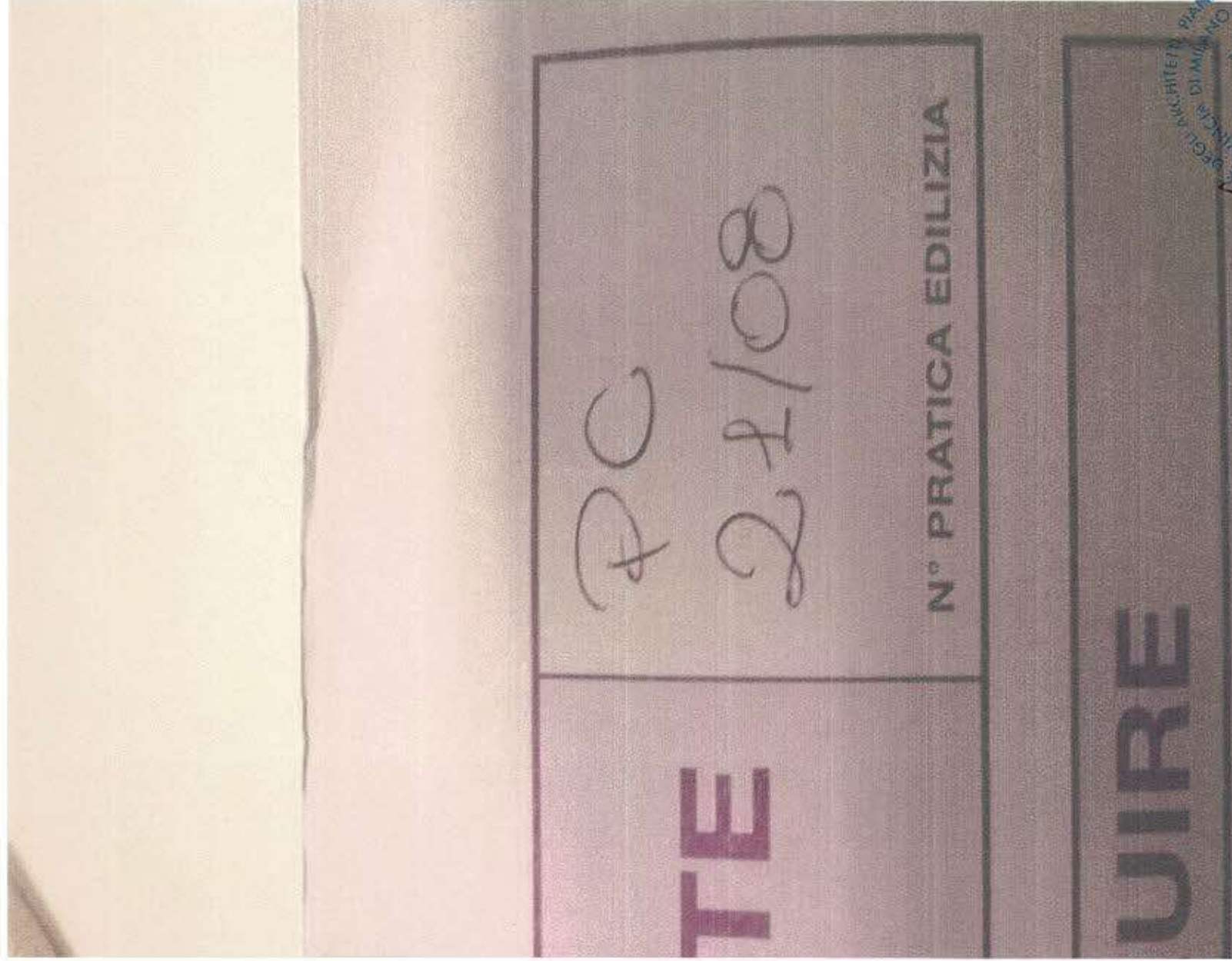

25/9/08
 Fabbrica in Rende
 regolata dal R.D.

ASL PROVINCIA DI MILANO 1
 Dipartimento di Prevenzione
 Dr. Alfonso Abate

VIGILI DEL FUOCO	progetto allegato	non soggetto	prima dell'inizio lavori
CEMENTI ARMATI	progetto allegato	non soggetto	prima dell'inizio lavori
IMPIANTI TECNOLOGICI	progetto allegato	non soggetto	prima dell'inizio lavori
ISOLAMENTO TERMICO	progetto allegato	non soggetto	prima dell'inizio lavori
D. U. R. C.	allegato	non soggetto	prima dell'inizio lavori
AUTOCERTIFICAZIONE IMPRESA INDIVIDUALE	allegato	non soggetto	prima dell'inizio lavori
CARICHI FOGNARI	relazione progetto	conforme	non conforme
CARRIERE ARCHITETTONICHE	relazione progetto		
accessibilità	relazione progetto		
abitabilità	relazione progetto		
dall'abitabilità	relazione progetto		



25/4/08
 Fabbrica in Renata -
 regolari del R.C.

ASL PROVINCIA DI MILANO 2
 Dipartimento di Prevenzione
 Il Dirigente Medico
 Dr. Alfonso Abate

VIGILI DEL FUOCO	progetto allegato	non soggetto	prima dell'inizio lavori
CEMENTI ARMATI	progetto allegato	non soggetto	prima dell'inizio lavori
IMPIANTI TECNOLOGICI	progetto allegato	non soggetto	prima dell'inizio lavori
ISOLAMENTO TERMICO	progetto allegato	non soggetto	prima dell'inizio lavori
D.U.R.C.	allegato	non soggetto	prima dell'inizio lavori
AUTOCERTIFICAZIONE IMPRESA INDIVIDUALE	allegato	non soggetto	prima dell'inizio lavori
CARICHI FOGNARI	relazione	progetto	conforme
ARRIERE ARCHITETTONICHE	relazione	progetto	non conforme
accessibilità	relazione	progetto	
isoleggiabilità	relazione	progetto	
scalfabilità	relazione	progetto	







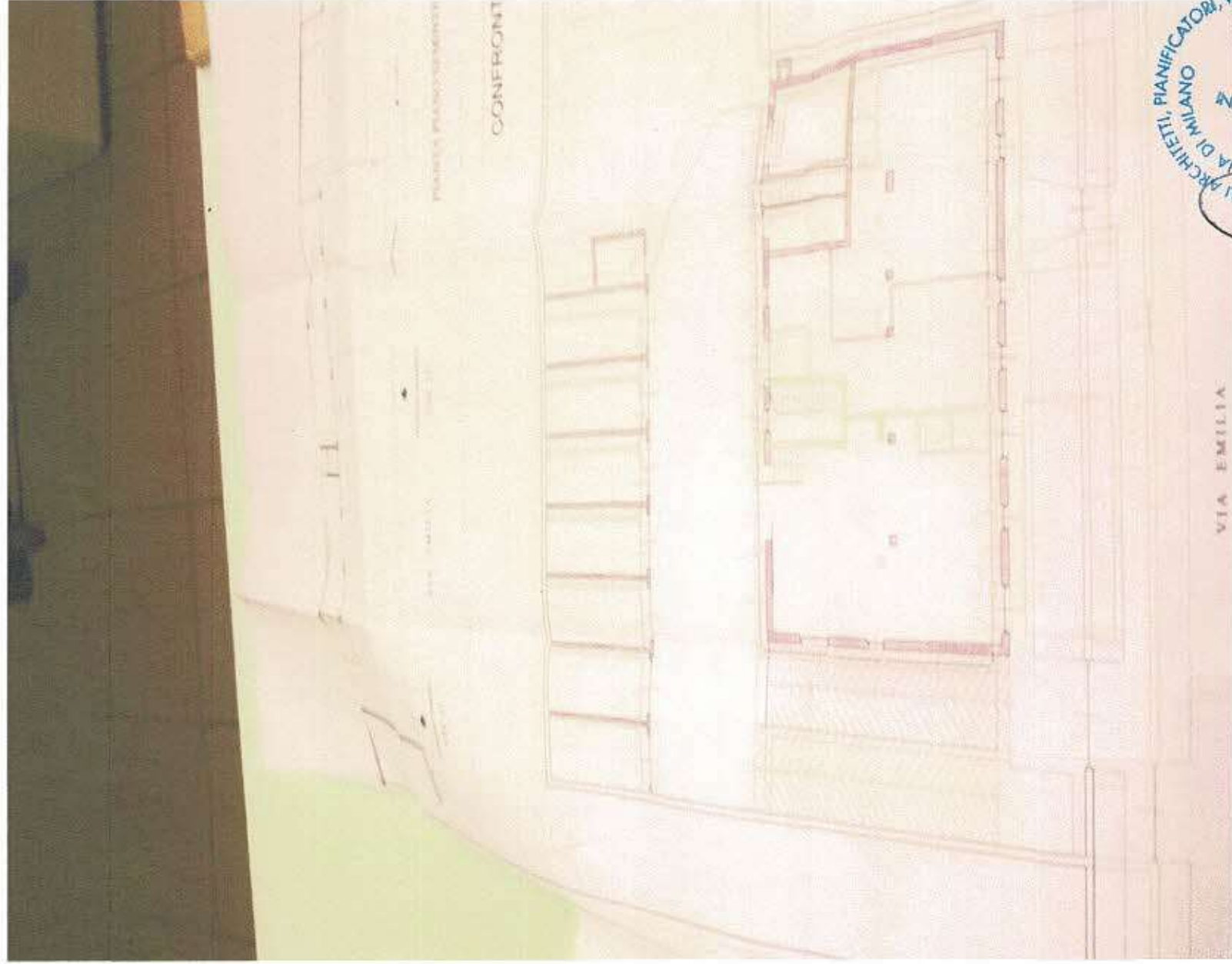

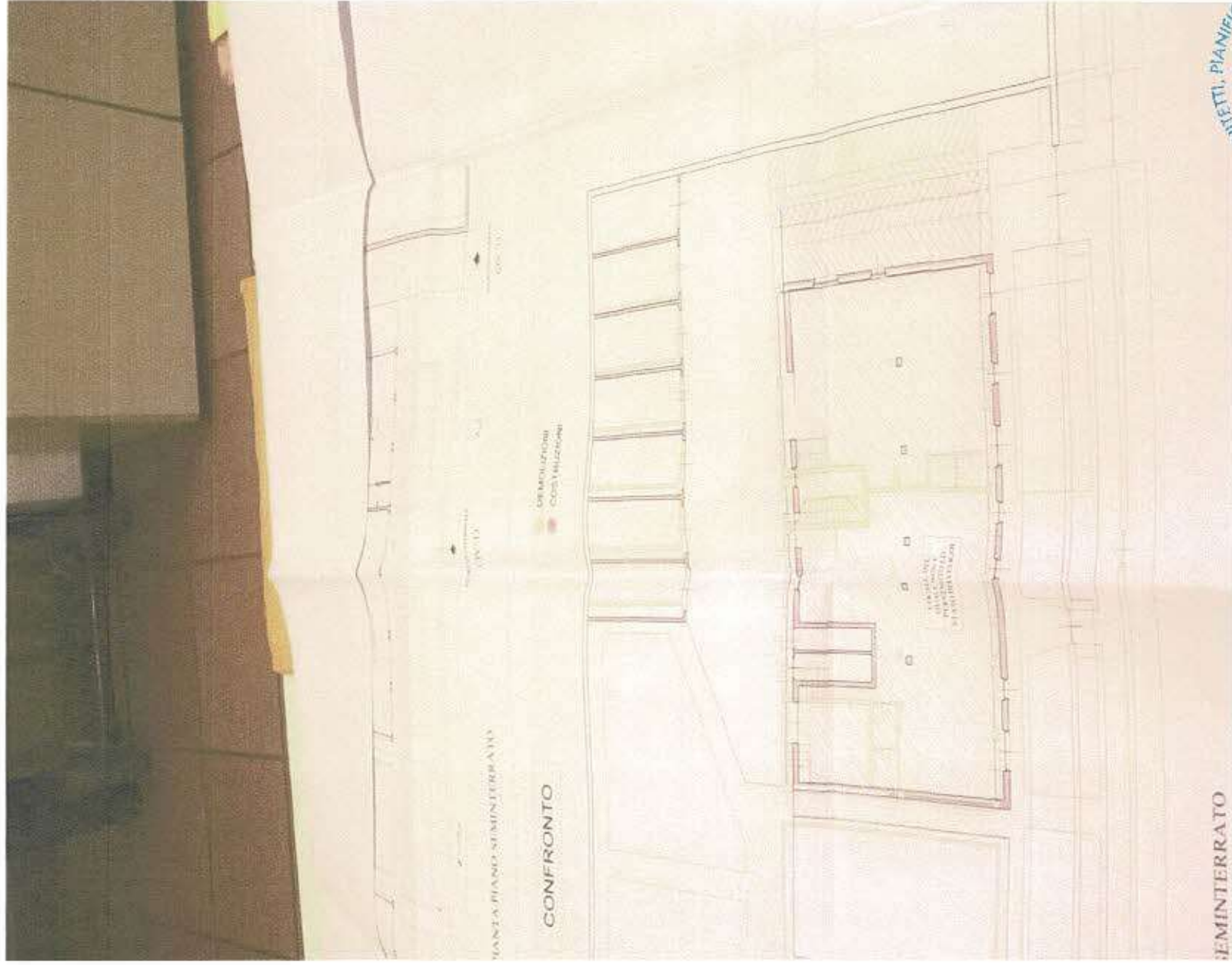
ORDINE DEGLI ARCHITETTI, PAESAGGISTI E CONSERVATORI DELLA PROVINCIA DI MILANO
MACCARINI MARIO
1993
di firma

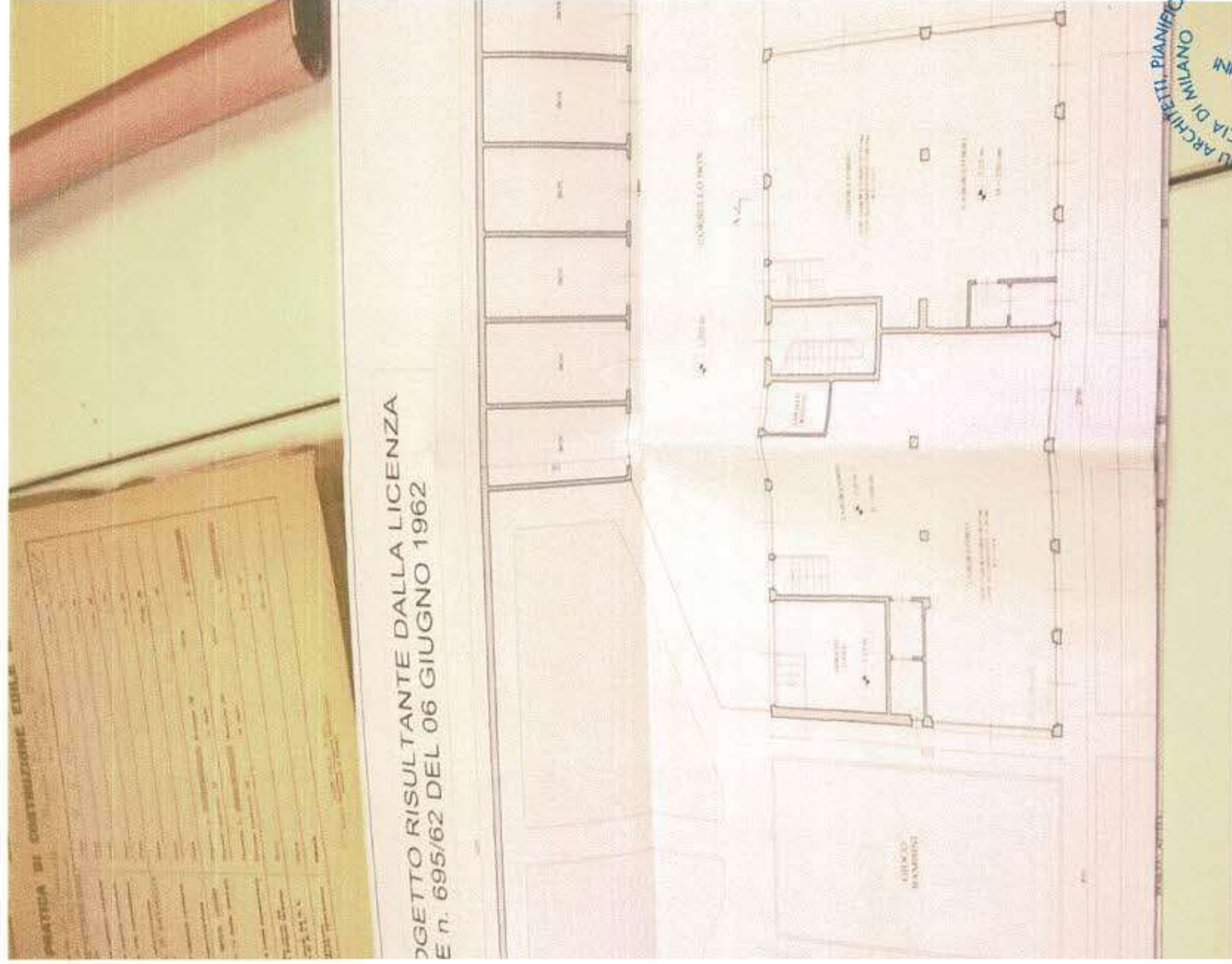

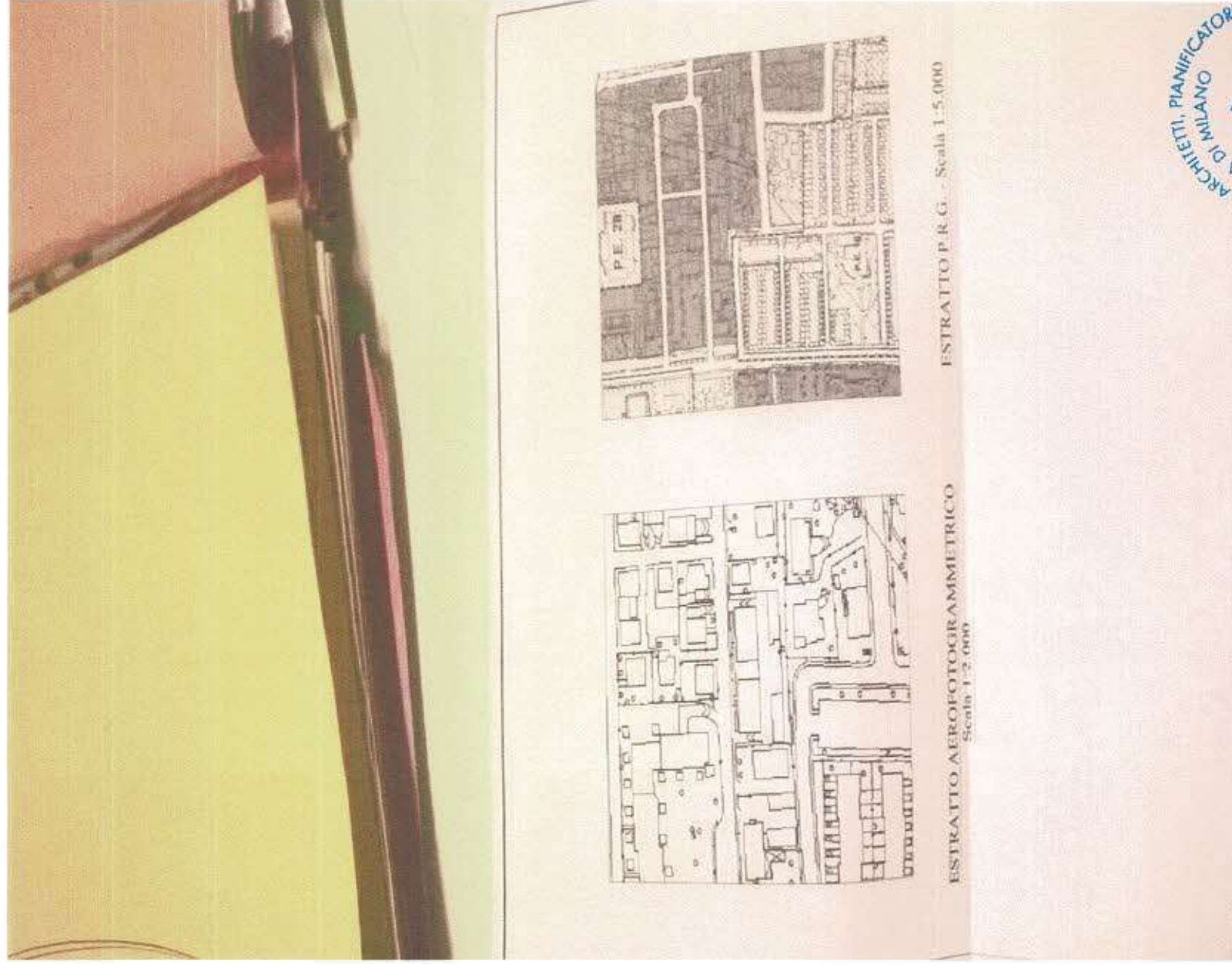









CONDOMINIO
 Via Emilia, 11/13 - 20090 Segrate (MI)
 Cod. Fisc. 802015040150

IL CONDOMINIO *[Signature]*

Comune	SEGRATE	Comune/Cont.	VIA EMILIA n. 11/13
Periodo	Giugno 2008	Periodo	
App.:		Descrizione	PROGETTO A SANATORIA DELLE DIFFORMITA' RISCOstrate TRA LO STATO FINALE RISULTANTE DALLA LICENZA DI COSTRUZIONE n. 695/62 DEL 06 GIUGNO 1962 E LO STATO EFFETTIVO DEI LUOGHI
Scala	1:100	Intervento/Descr. Intervento	PROSPETTO NORD (VERSO CORTE)
Tav.	07		STATO FINALE DI PROGETTO RISULTANTE DALLA LICENZA DI COSTRUZIONE n. 695/62 DEL 06/06/1962, CONFRONTO, STATO EFFETTIVO ATTUALE DEI LUOGHI

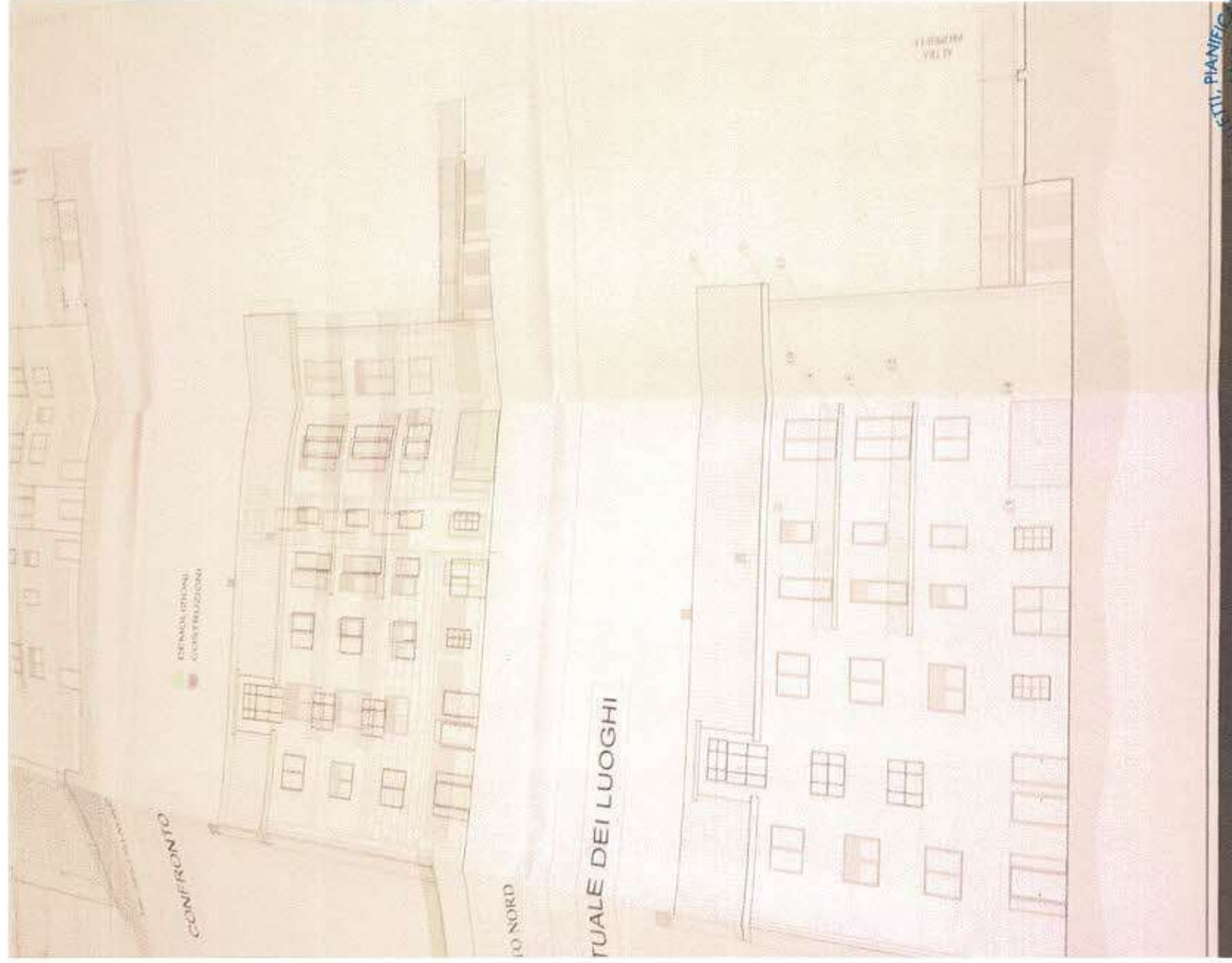
ARCHITETTI, PIANIFICATORI, PAESAGGISTI E CONSERVATORI
 DELLA PROVINCIA DI MILANO
 MACCARINI MARIO
 11/09/2008



ORDINE DEGLI ARCHITETTI, PIANIFICATORI, PAESAGGISTI E CONSERVATORI DELLA PROVINCIA DI MILANO
MARIO LEANDRO MACCARINI
25/11/2013



Stampa circolare del Tribunale Ordinario di Milano, Sezione III, con la firma di Mario Leandro Maccarini. Il testo della stampa include: "TRIBUNALE ORDINARIO DI MILANO SEZIONE III", "MARIO LEANDRO MACCARINI", "ARCHITETTO, PIANIFICATORE, PAESAGGISTA E CONSERVATORE DELLA PROVINCIA DI MILANO".

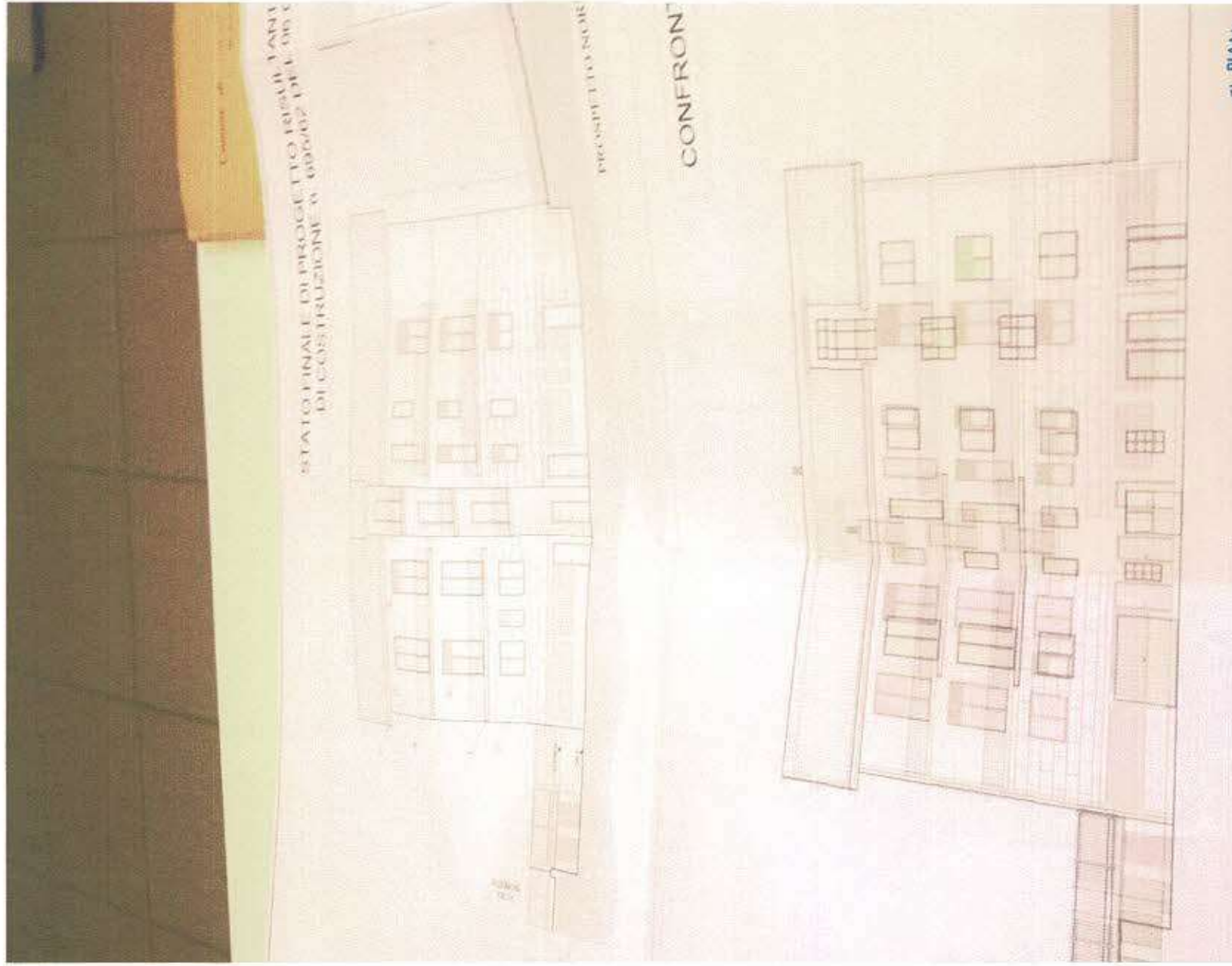

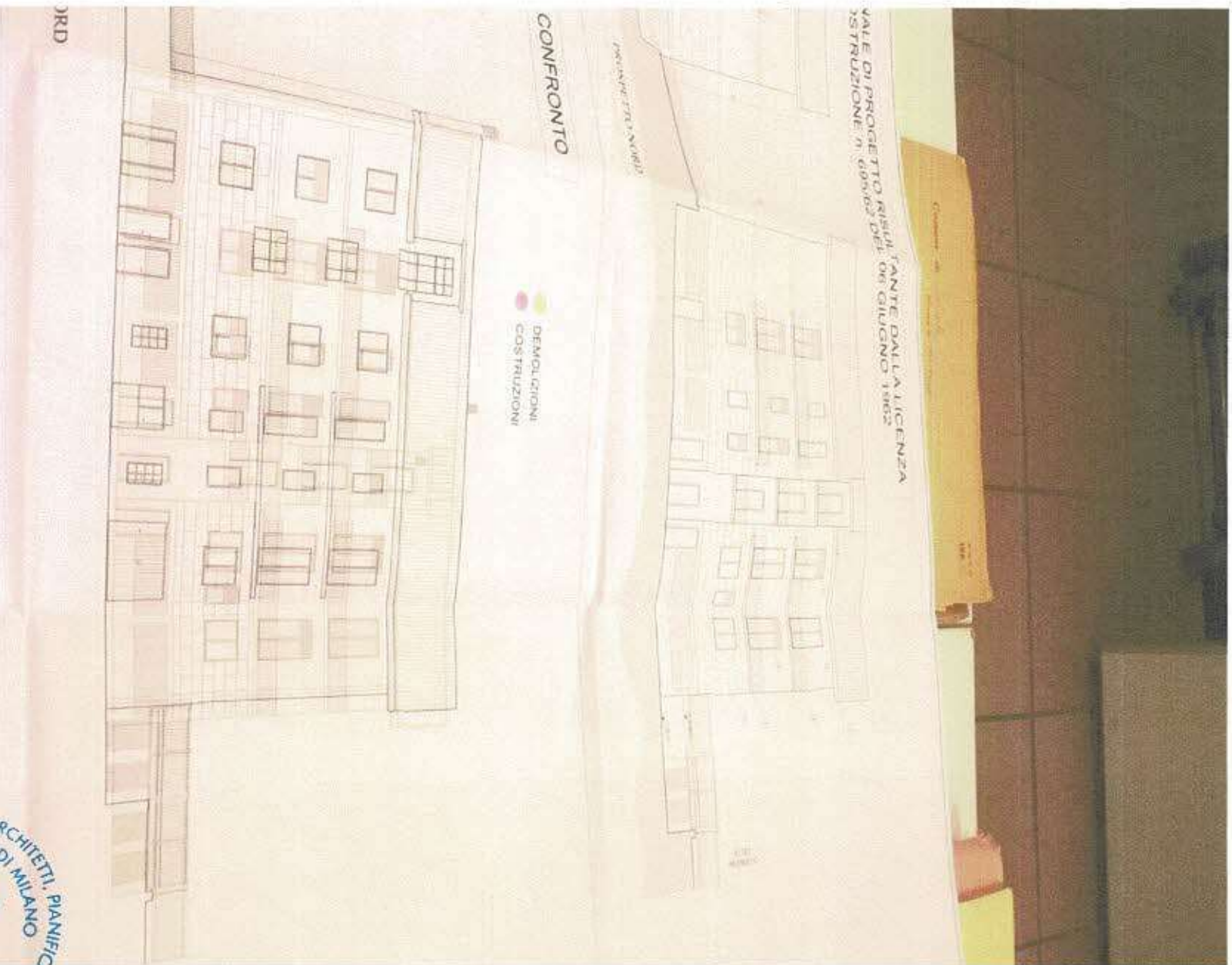

LEGENDA MATERIALI

- 1 CEMENTO DECORATIVO COLORE BIANCO
- 2 TAPPARELLA IN PLASTICA COLORE GRIGIO
- 3 VERNICE VINILICA COLORE AVANA
- 4 PARAPETTO IN FERRO COLORE BIANCO
- 5 KLINKER TESTA DI MORO
- 6 SERRAMENTI IN LEGNO COLORE BIANCO
- 7 CEPPPO
- 8 IMPENNATA IN FERRO E SECURIT
- 9 COPERTURA IN TEGOLE MARSIGLIESI
- 10 INTONACO COLORE NOCCIOLA
- 11 PLUVIALE IN PVC COLORE MARRONE
- 12 FRONTALINO BALCONI IN ACCIAIO INOX
- 13 GRANIGLIA DI CEMENTO
- 14 SERRANDA METALLICA COLORE NERO
- 15 FINESTRA DI VETRO E FERRO COLORE NERO



Città di Segrate

PERMESSO DI COSTRUIRE

IN SANATORIA
AVVISO RILASCIO

Pratica Edilizia	Prodotto
21/108	33335

IL DIRETTORE DEL SETTORE TERRITORIO

Visto l'art. 13 del D.P.R. n°360 del 06/06/2001 come modificato dal D.lgs n° 301 del 27-12-2002,
Vista l'istanza inoltrata in data 04/07/2008 prot. 33335
AVVISA

29 SET 2009

- che in data col n. 21/08 è stato emanato, a favore del Sig. Carboni Oscar in qualità di Amministratore e condominio via Emilia n. 11, 13, residente a Segrate in via Anacleto Modigliani n. 30, il provvedimento del Permesso di costruire in sanatoria per le opere difformi alla licenza originaria, realizzate nell'immobile sito in questo Comune al fog. 28 map. 214, corrispondente a Via Emilia n. 11
- che le opere realizzate rientrano tra quelle non onerose, considerato inoltre la quantità di opere abusive, si applica l'abbonazione prevista dalla normativa vigente in materia pari ad € 2.054,00.

INVITA

è presentato presso l'Ufficio Tributi Comunale la seguente quantificazione:

- a) versamento di € 2.054,00, su c/c n. 29958204 intestato a Servizio Tesoriere Comune di Segrate a titolo di abbuazione per le opere abusivamente eseguite.
- b) 2 marche da bollo da € 14,62, o € 29,24 in contanti per l'imposta di Bollo (n. 2) assolta in modo virtuale al momento del ritiro del Permesso di Costruire.

AVVERTE

che il mancato pagamento degli oneri comporta l'applicazione delle sanzioni previste dal comma 3° dell'art. 47 del D.P.R. n. 389/01 come modificato dal D.lgs n. 301 del 27-12-2002. Tali sanzioni verranno applicate anche ai ritardi nei pagamenti delle singole rate.

29 SET. 2008

Addi



IL DIRIGENTE DEL SETTORE TERRITORIO

Sez. Edilizia Previsione Urbanistica
Arch. Maurizio Rigamonti

Il responsabile del procedimento (ai sensi dell'art. 4 della Legge 241/90): Carboni Andrea Stefano
Pratica Amministrativa salvata da via Ternario, Capon, Gianola Gallo



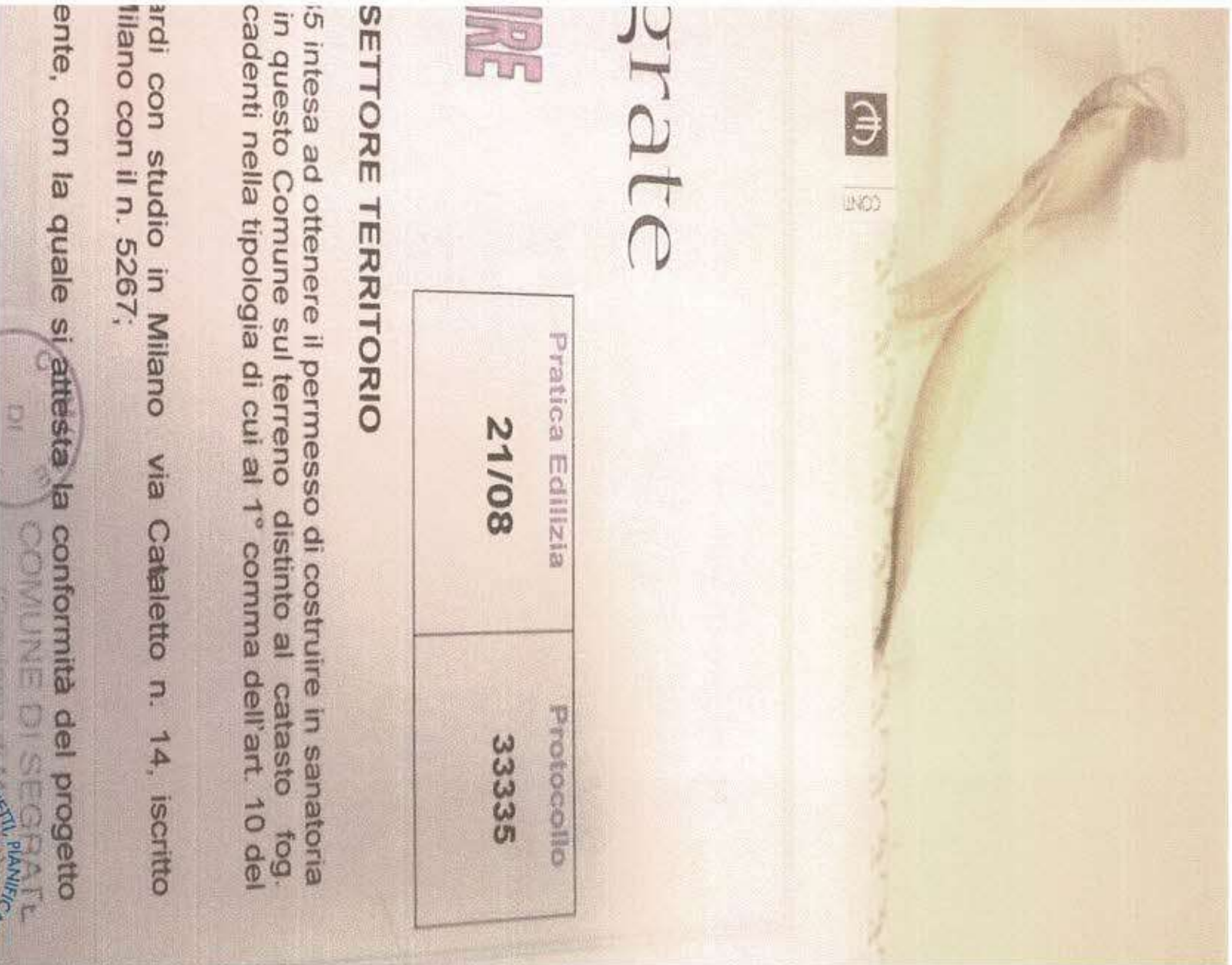

Handwritten signature and date: 29 giugno 2008

CONDOMINI
Via Emilia, 11/13 - 20090 Sesto (MI)
Cod. Fisc. 8026540089

IL CONDOMINIO:



IL TECNICO RELATIVAMENTE



Comune	Linea Appala
SEGRATE	VIA EMILIA n. 11/13
Data	Objetto:
Giugno 2008	PROGETTO A SANATORIA DELLE DIFORMITA' RICONTRATE TRA LO STATO FINALE RISULTANTE DALLA LICENZA DI COSTRUZIONE n. 695/62 DEL 06 GIUGNO 1962 E LO STATO EFFETTIVO DEI LUOGHI
Area	Determinazione motivata
	PIANTA PIANO RIALZATO
Spazio	STATO FINALE DI PROGETTO RISULTANTE DALLA LICENZA DI COSTRUZIONE n. 695/62 DEL 06/06/1962. CONFRONTO, STATO EFFETTIVO ATTUALE DEI LUOGHI
1-100	
100	
02	



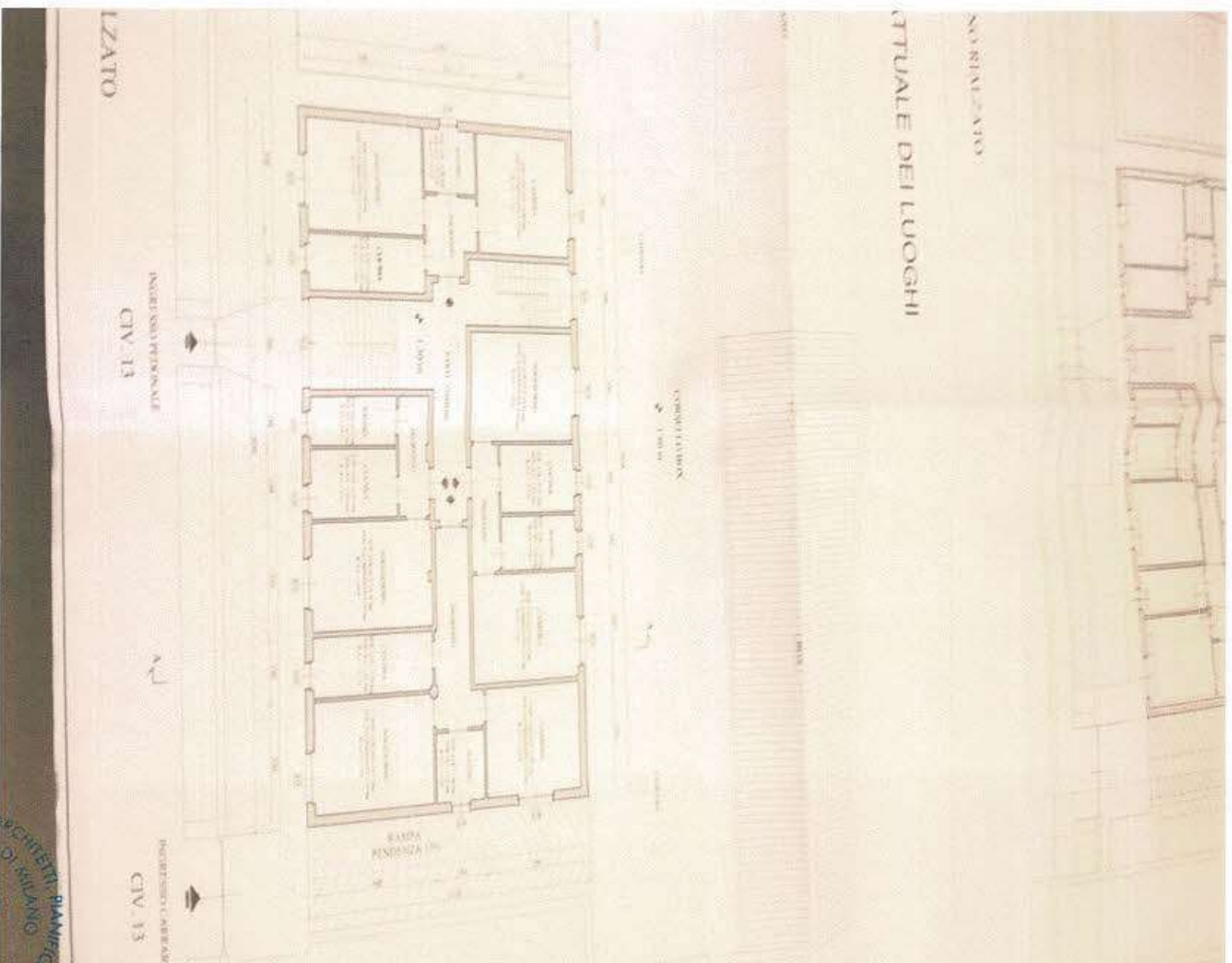

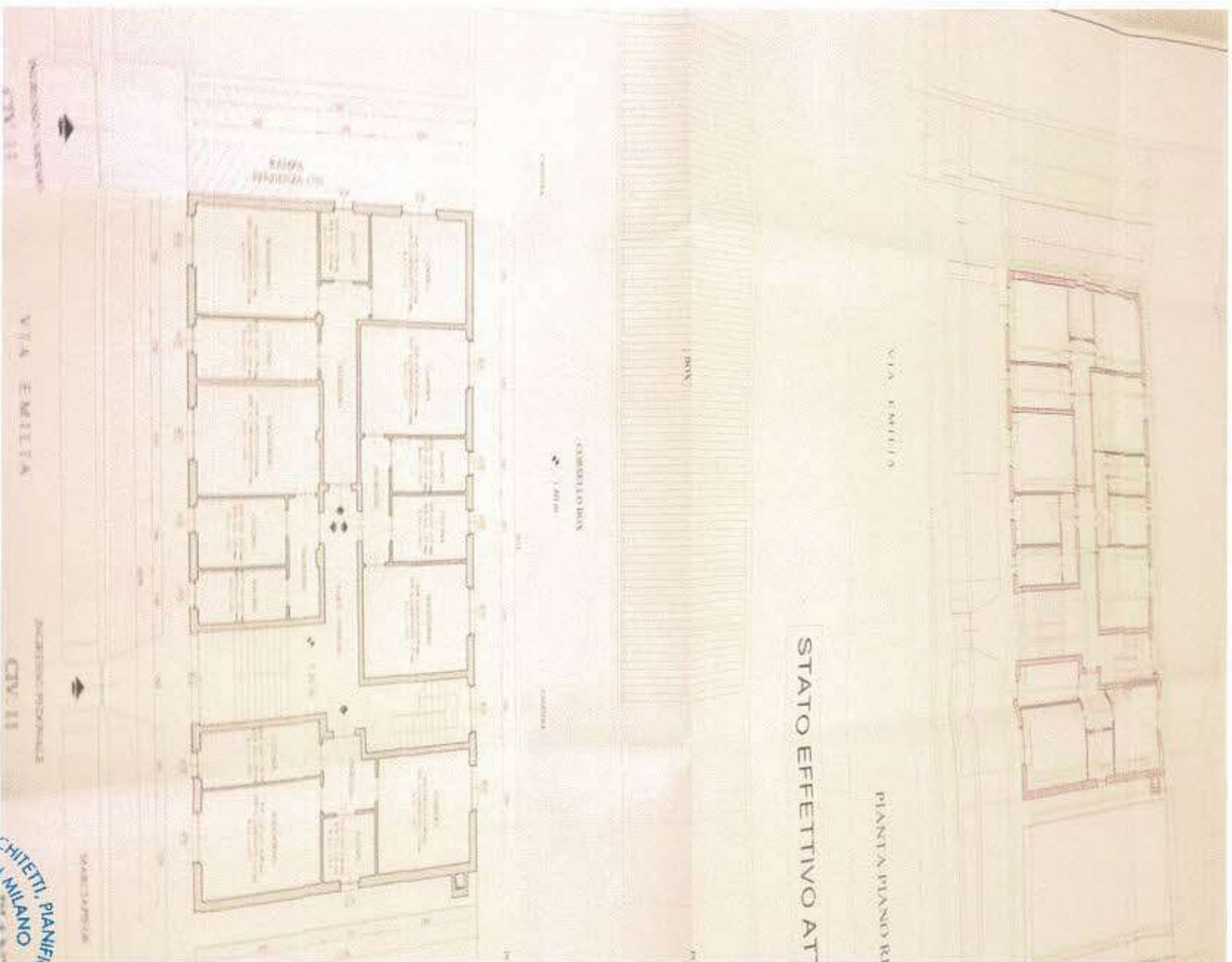

CONSERVATORE
DELLA
PROVINCIA DI MILANO
MACCARINI
MARIO
architetto
11893

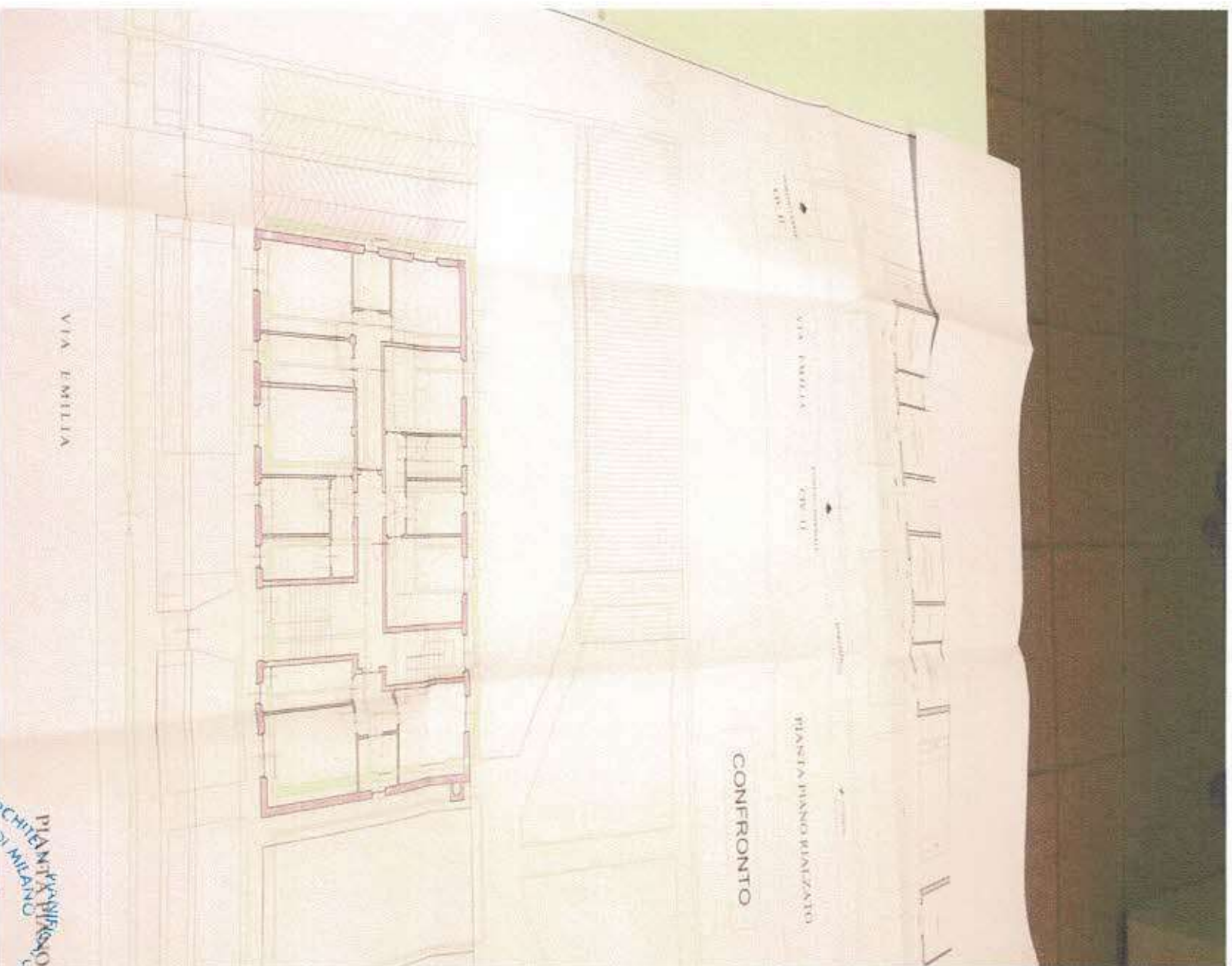

78





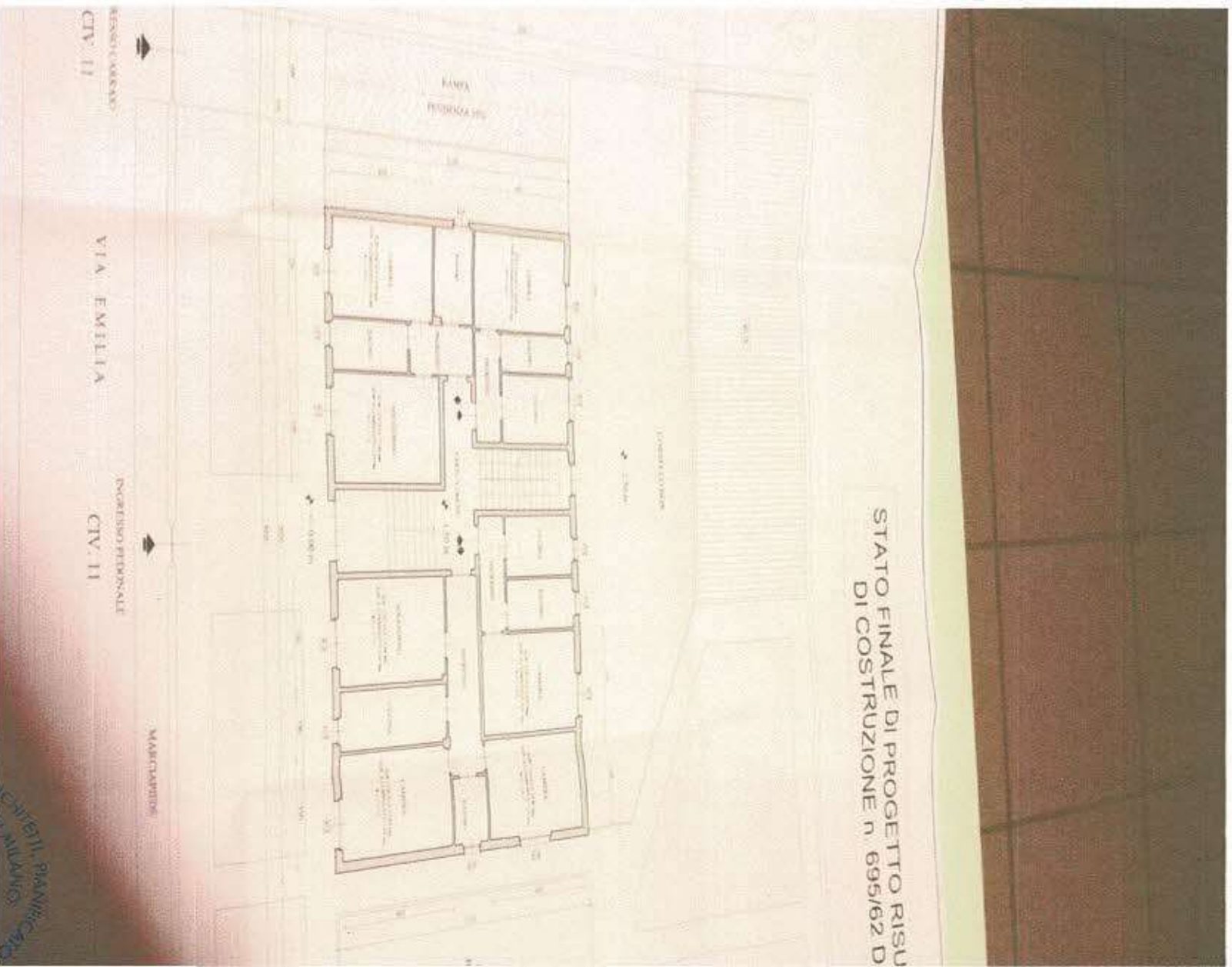

ORDINE DEGLI ARCHITETTI, PIANIFICATORI,
CONSERVATORI E PAESAGGISTI DELLA PROVINCIA DI MILANO
MACCARINI MARIO
architetto
11093

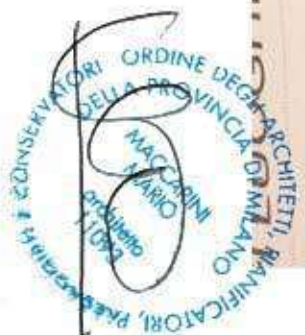
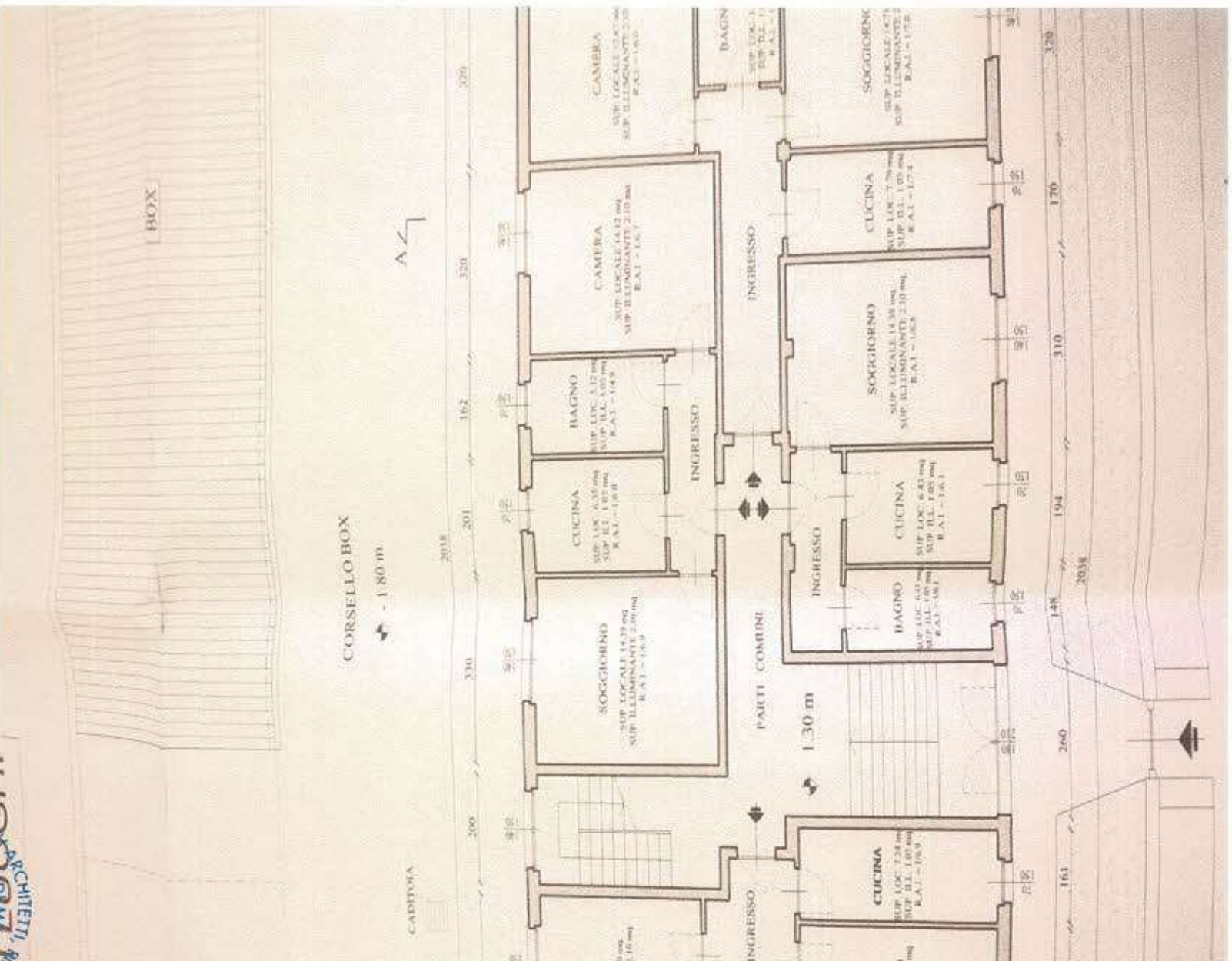

80

ORDINE DEGLI ARCHITETTI PLURILINGUI
DELLA PROVINCIA DI MILANO
MACCARINI
MARIO
architetto
1093





 21 29 902 2008

IL TECNICO RILEVATORE: 

CONDOMINIO
 Via Emilia, 11/13 - 20099 - Segrate (MI)
 Cod. Fisc. 50320040159

IL CONDOMINIO 

Comunità	Ubicazione
SEGRATE	VIA EMILIA n. 11/13
Data	Dispositivo
Giugno 2008	PROGETTO A SANATORIA DELLE DIFORMITA' RISONTRATE TRA LO STATO FINALE RISULTANTE DALLA LICENZA DI COSTRUZIONE n. 695/62 DEL 06 GIUGNO 1962 E LO STATO EFFETTIVO DEI LUOGHI
Agg	Determinazione: AGGIORNATO
Scala	
1:100	
Tav	
03	PIANTA PIANO PRIMO STATO FINALE DI PROGETTO RISULTANTE DALLA LICENZA DI COSTRUZIONE n. 695/62 DEL 06/06/1962, CONFRONTO, STATO EFFETTIVO ATTUALE DEI LUOGHI



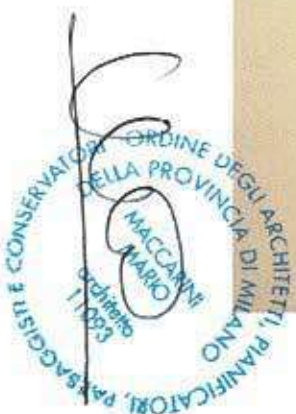
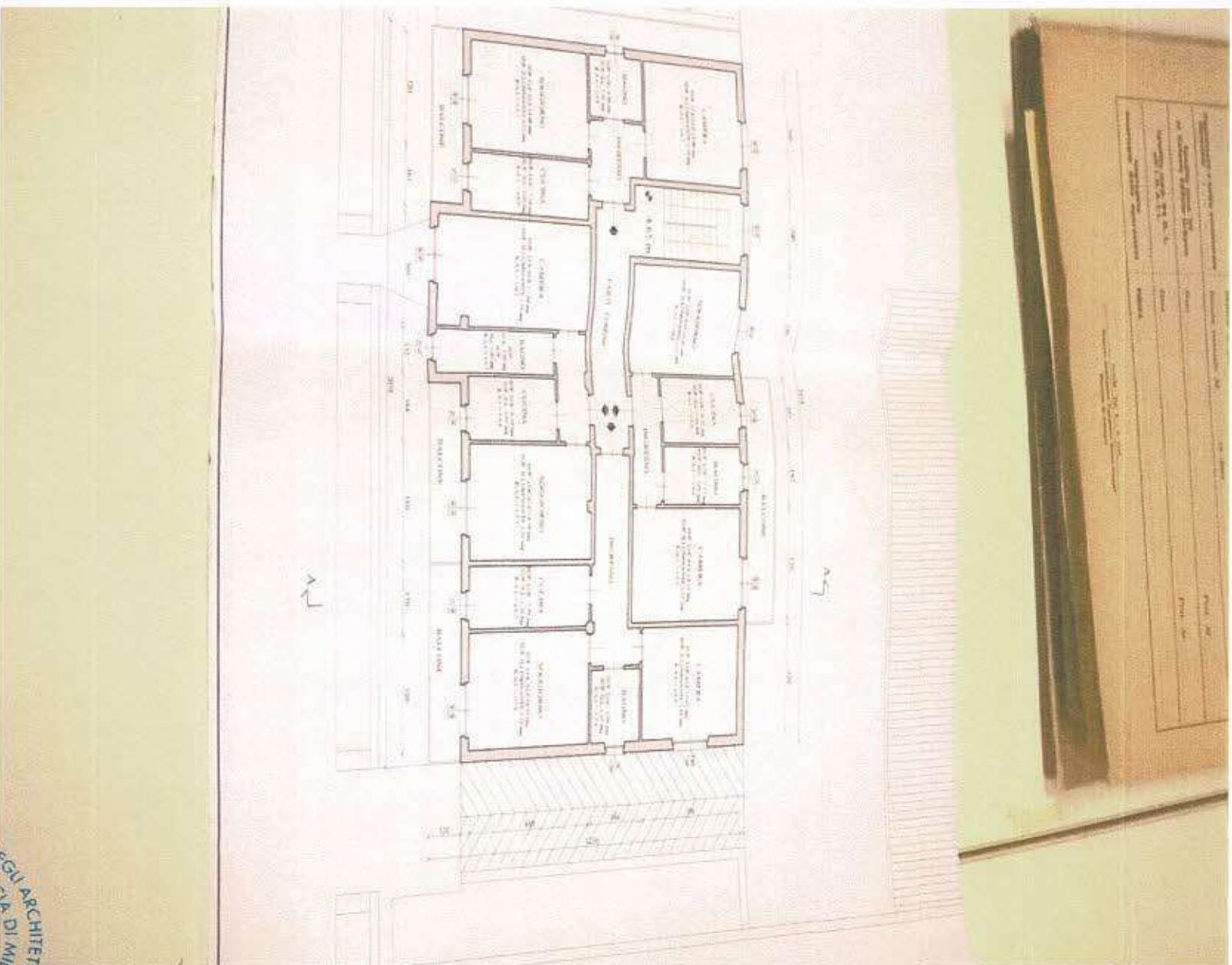

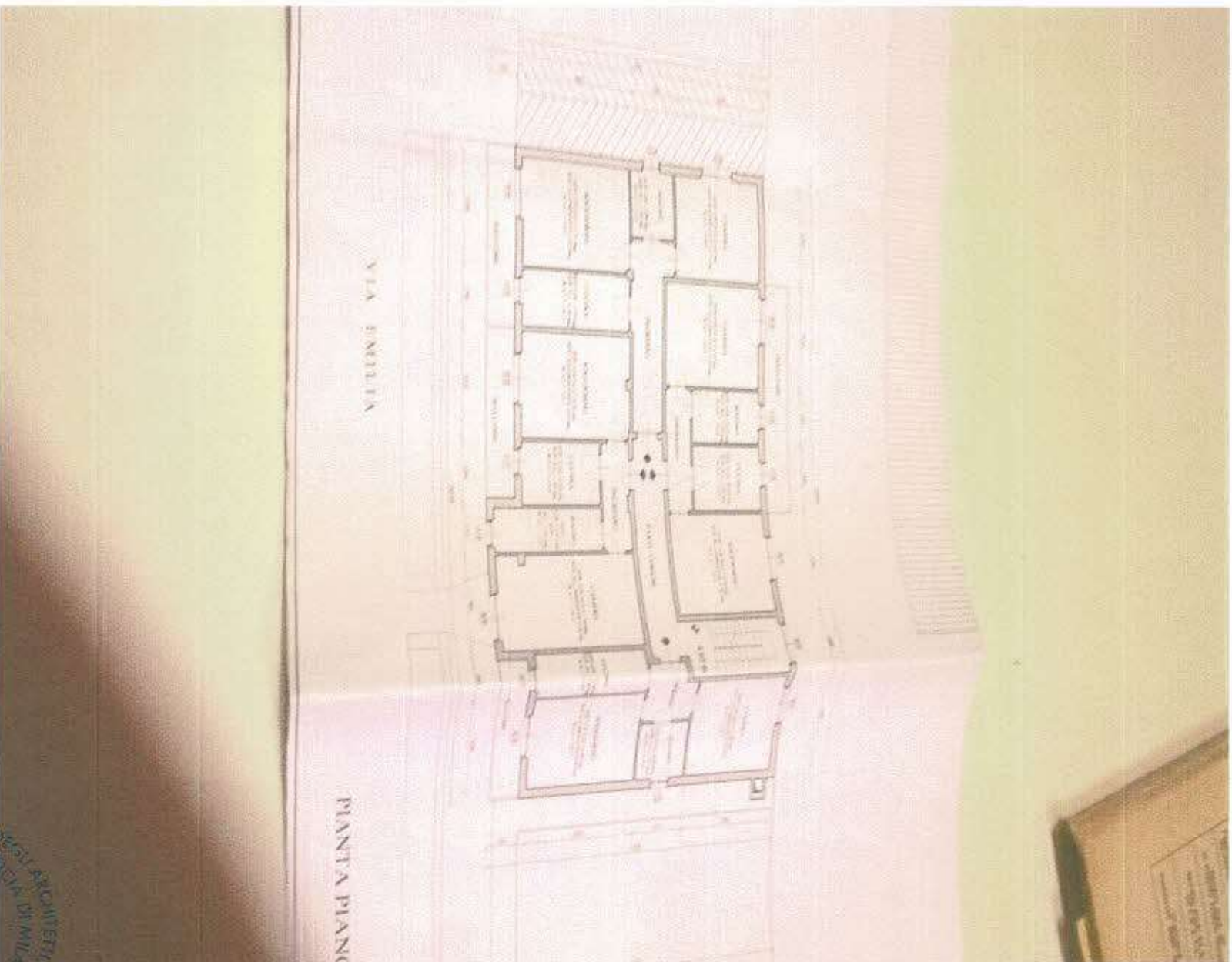

11/11/2013
 11/11/2013
 11/11/2013

29.9.06 2008

ANACI
 CARONI GIOR
 N° 5068

IL TECNICO RILEVATORE

SEGRATE Data: Giugno 2008	Indirizzo: VIA EMILIA n. 11/13
Anno: 1:100	Note: PROGETTO A SANATORIA DELLE DIFEORMITA' RISCOSTRATE TRA LO STATO FINALE RISULTANTE DALLA LICENZA DI COSTRUZIONE n. 695/62 DEL 06 GIUGNO 1962 E LO STATO EFFETTIVO DEI LUOGHI
Foglio: 04	Descrizione: PIANTA PIANO SECONDO STATO FINALE DI PROGETTO RISULTANTE DALLA LICENZA DI COSTRUZIONE n. 695/62 DEL 06/06/1962. CONFRONTO, STATO EFFETTIVO ATTUALE DEI LUOGHI



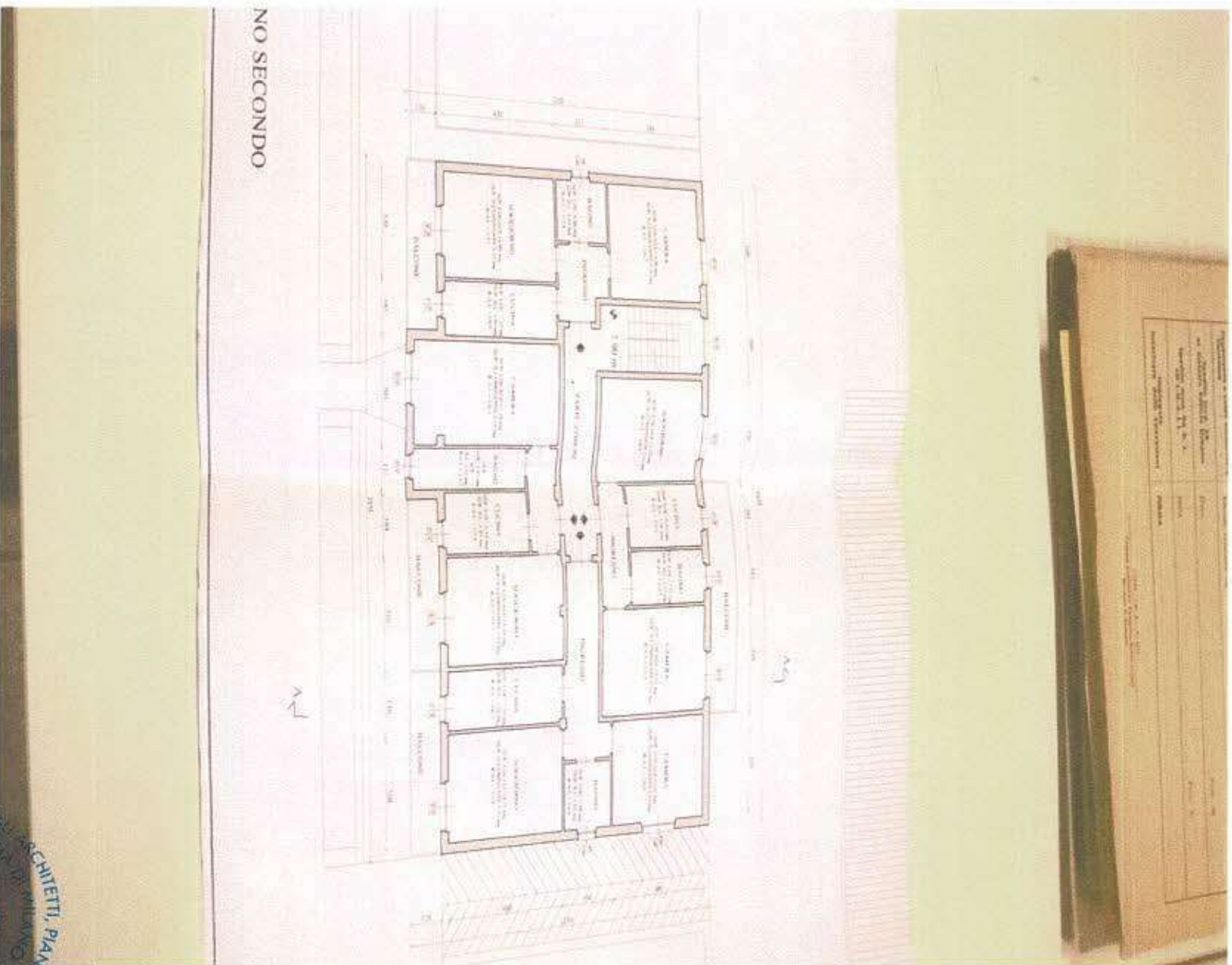

ORDINE DEGLI ARCHITETTI, PIANIFICATORI, PAESAGGISTI E CONSERVATORI DELLA PROVINCIA DI MILANO
MARIO LEANDRO MACCARINI
Esperto
Architetto

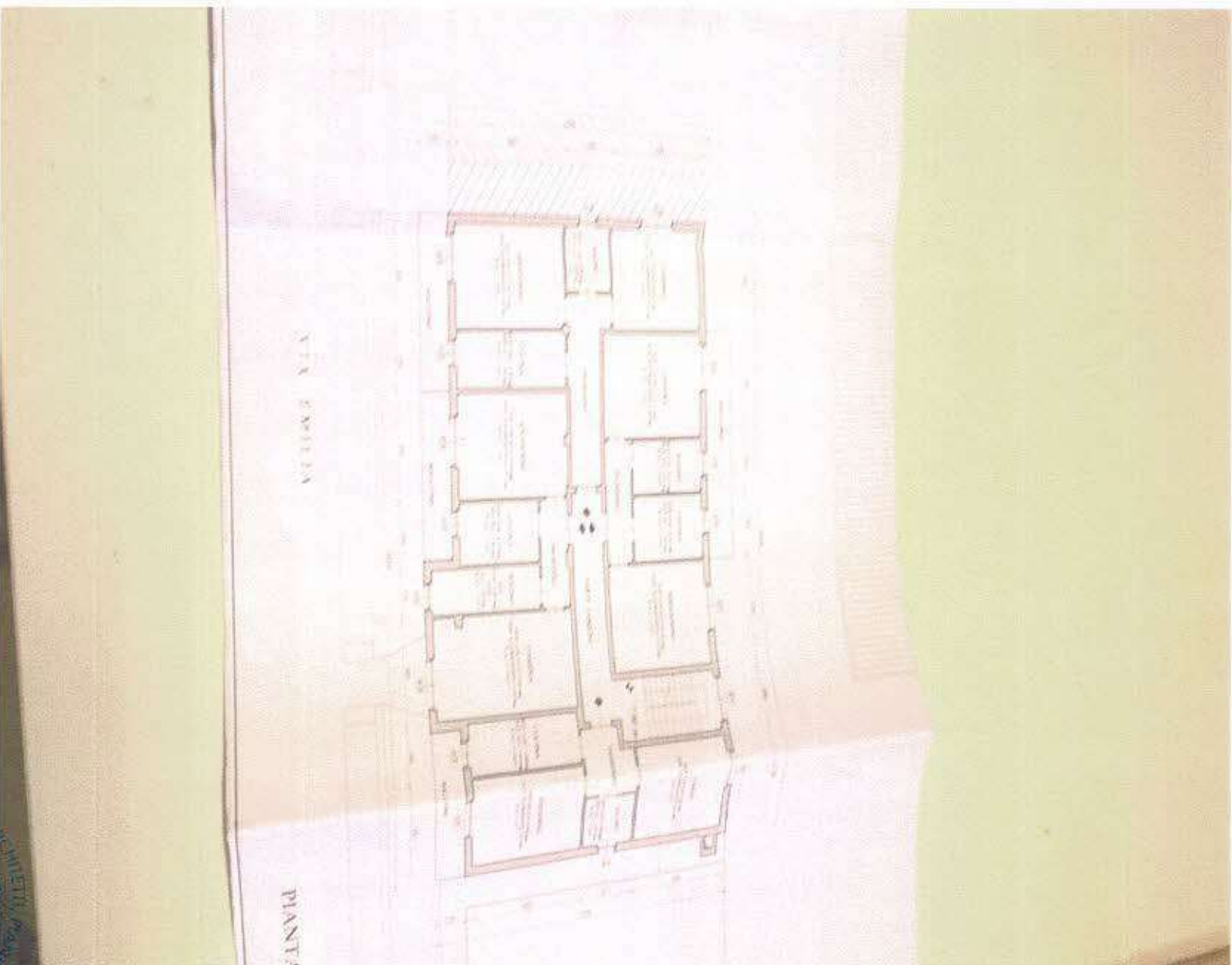





ORDINE DEGLI ARCHITETTI, INGEGNERI E GEOMETRI
DELLA PROVINCIA DI MILANO
MACCARINI MARIO
Architetto
SOTTOSCRITTORE
CONSERVATORI, PIAZZA S. PIETRO, 10
PESAGGIASTE

 29 9 08
 2008
 Scadenza

TRIBUNALE ORDINARIO DI MILANO
 SEZIONE III
 VIA S. PIETRO 10
 20121 MILANO

CONDOMINIO
 Via Emilia, 11/13 - 20090 Segrate (MI)
 Dat. Firca: 00205840758

IL CONDOMINIO

 IL TECNICO RILEVATORE

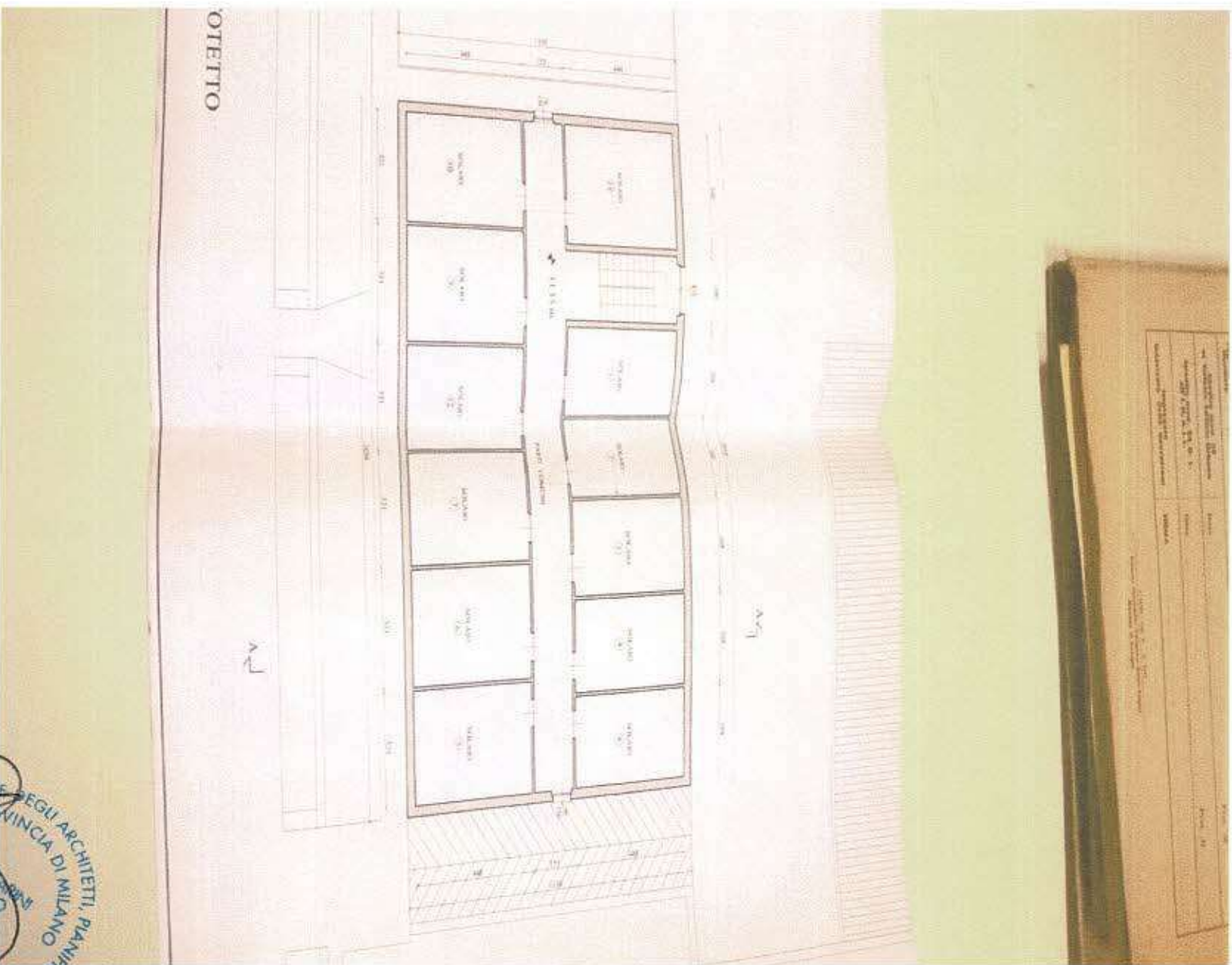

Quantità	Descrizione	Oggetto
Data: Giugno 2008	SEGRATE	VIA EMILIA n. 11/13
Anno: 1-100	Stato: 05	Oggetto: PROGETTO A SANATORIA DELLE DIFFORMITÀ. RISCOSTRATE TRA LO STATO FINALE RISULTANTE DALLA LICENZA DI COSTRUZIONE n. 695/62 DEL 06 GIUGNO 1962 E LO STATO EFFETTIVO DEI LUOGHI PIANTA PIANO SOTTOTETTO Stato finale di progetto risultante dalla licenza di costruzione n. 695/62 del 06/06/1962. CONFRONTO: STATO EFFETTIVO ATTUALE DEI LUOGHI



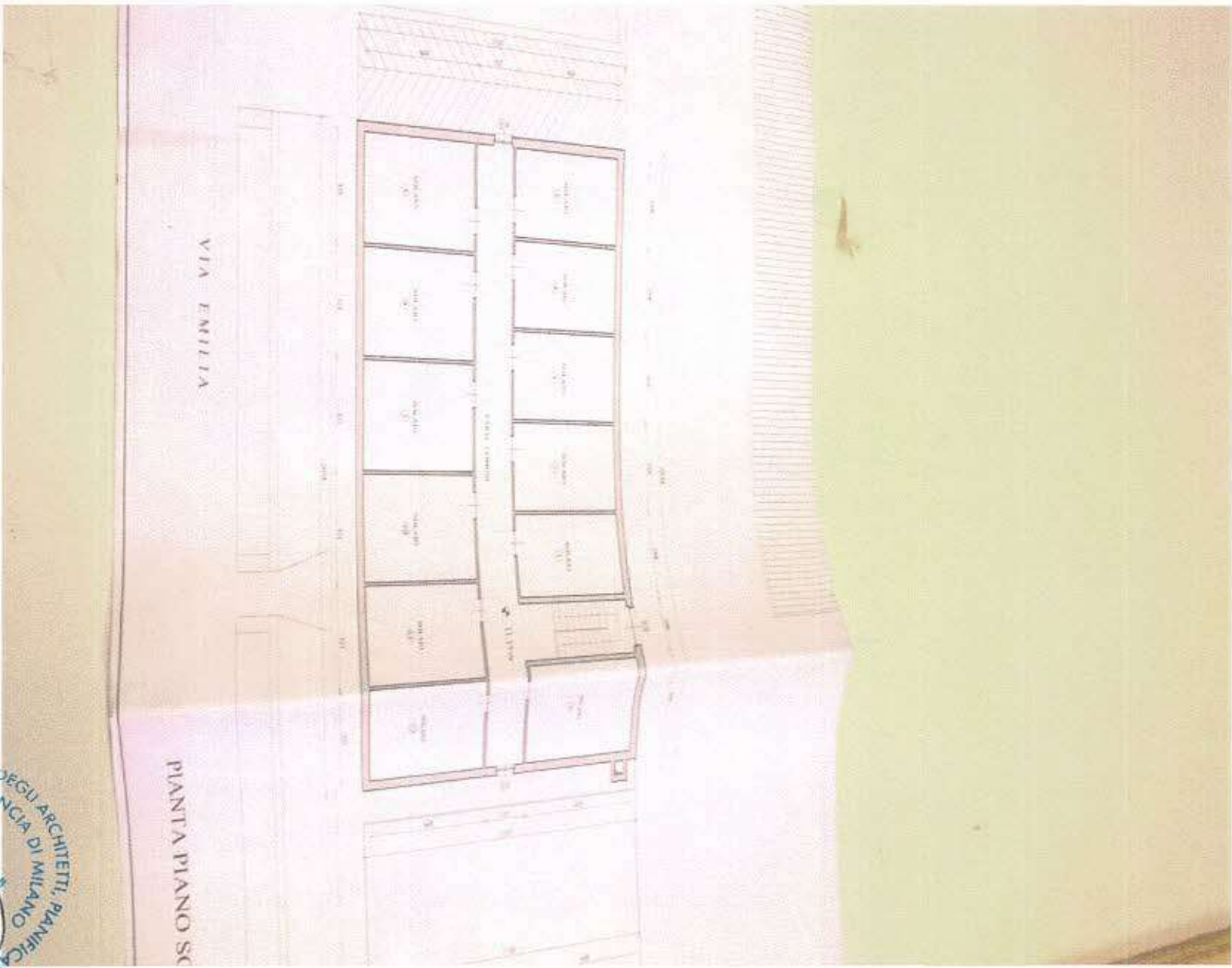

ORDINE DEGLI ARCHITETTI, PIANIFICATORI, PRESERVISTI E CONSERVATORI DELLA PROVINCIA DI MILANO
MARIO LEANDRO MACCARINI
6501
MILANO



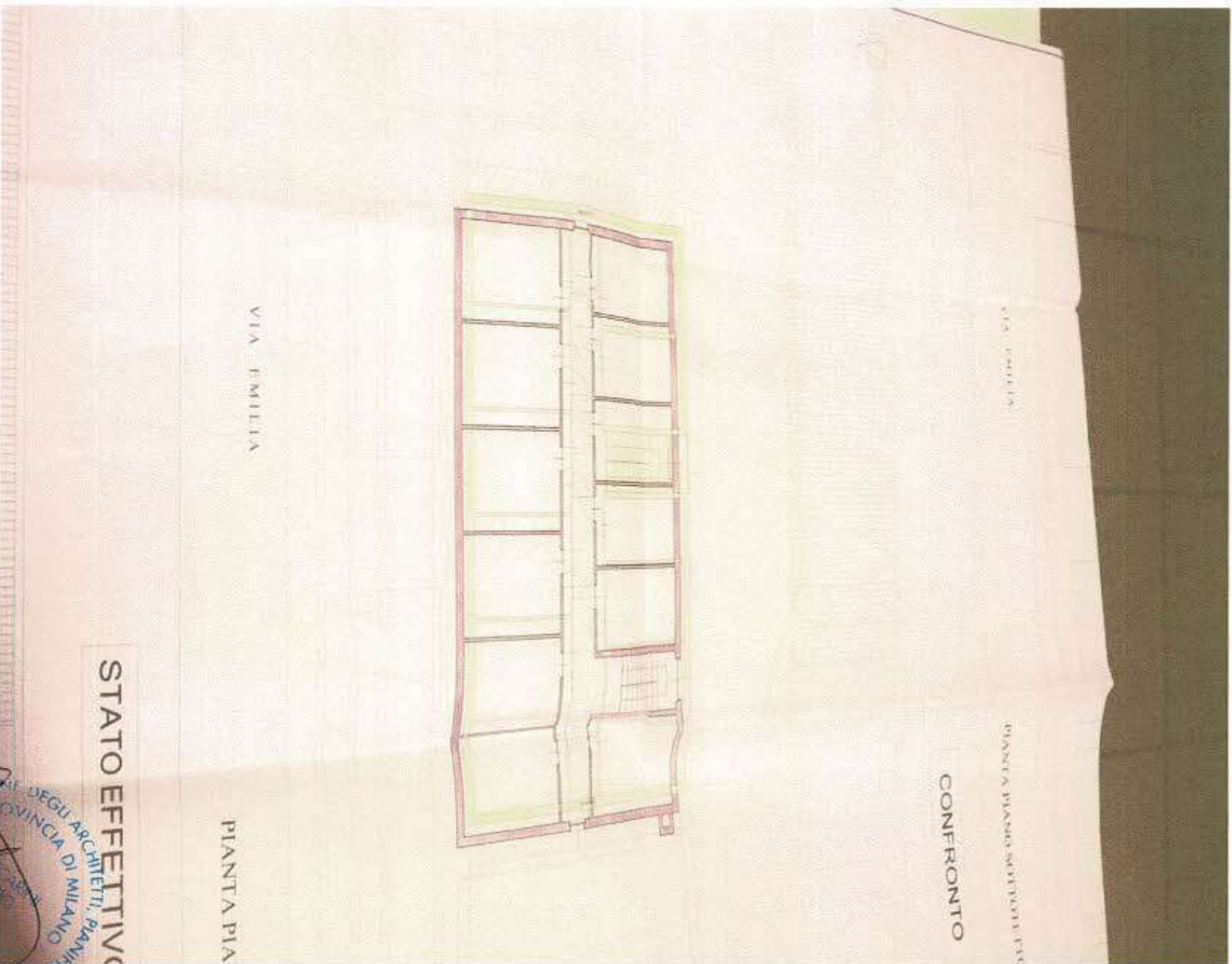

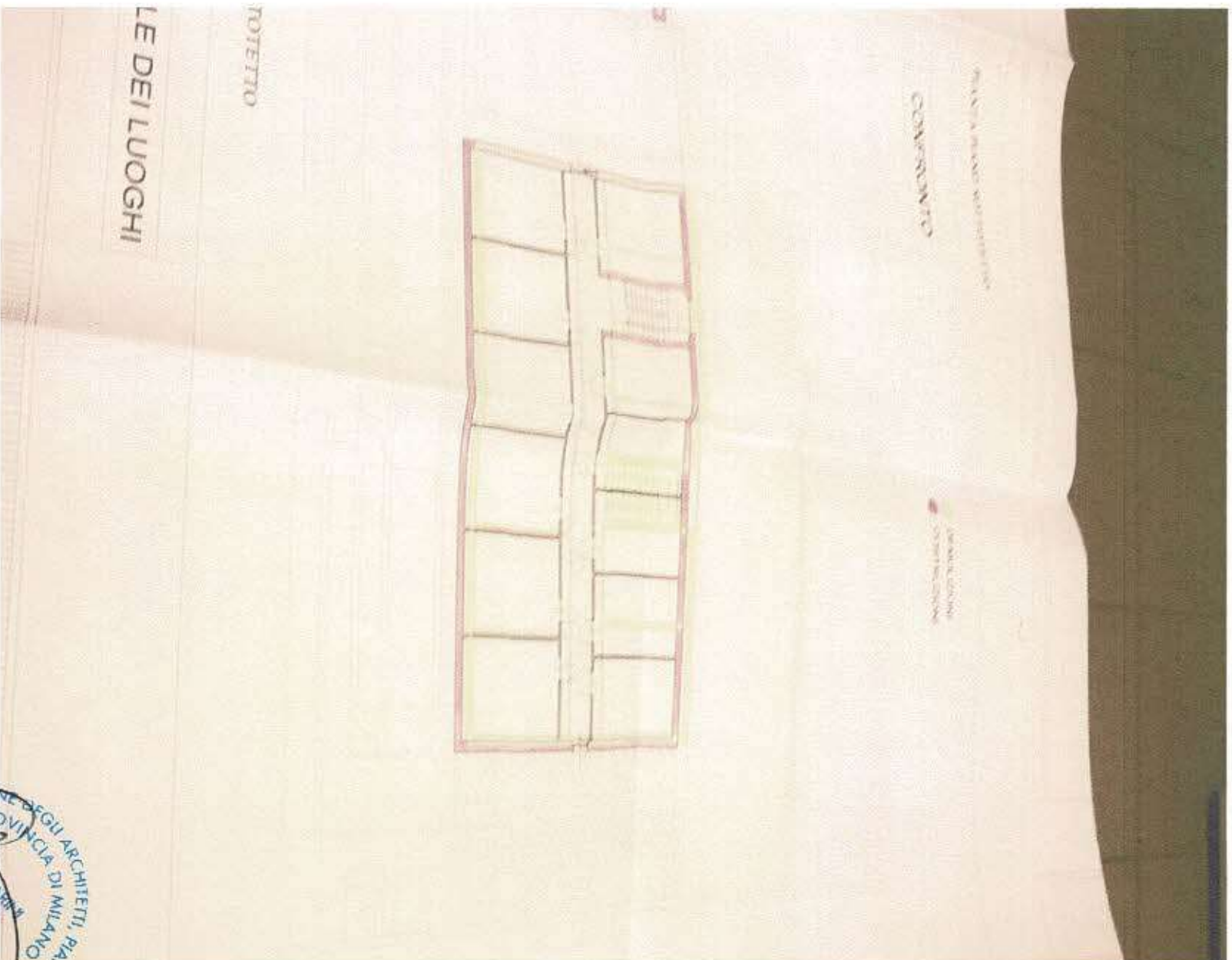

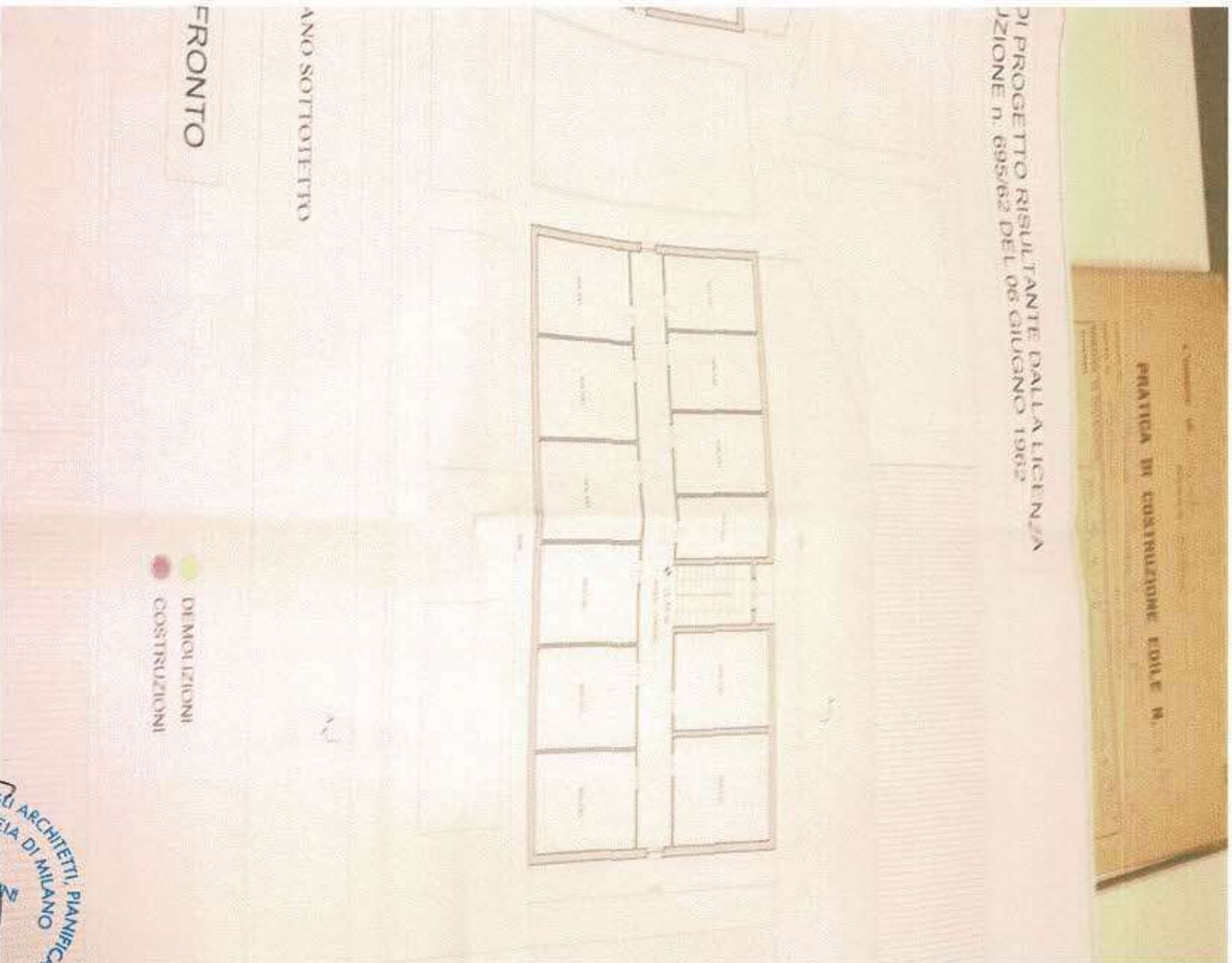

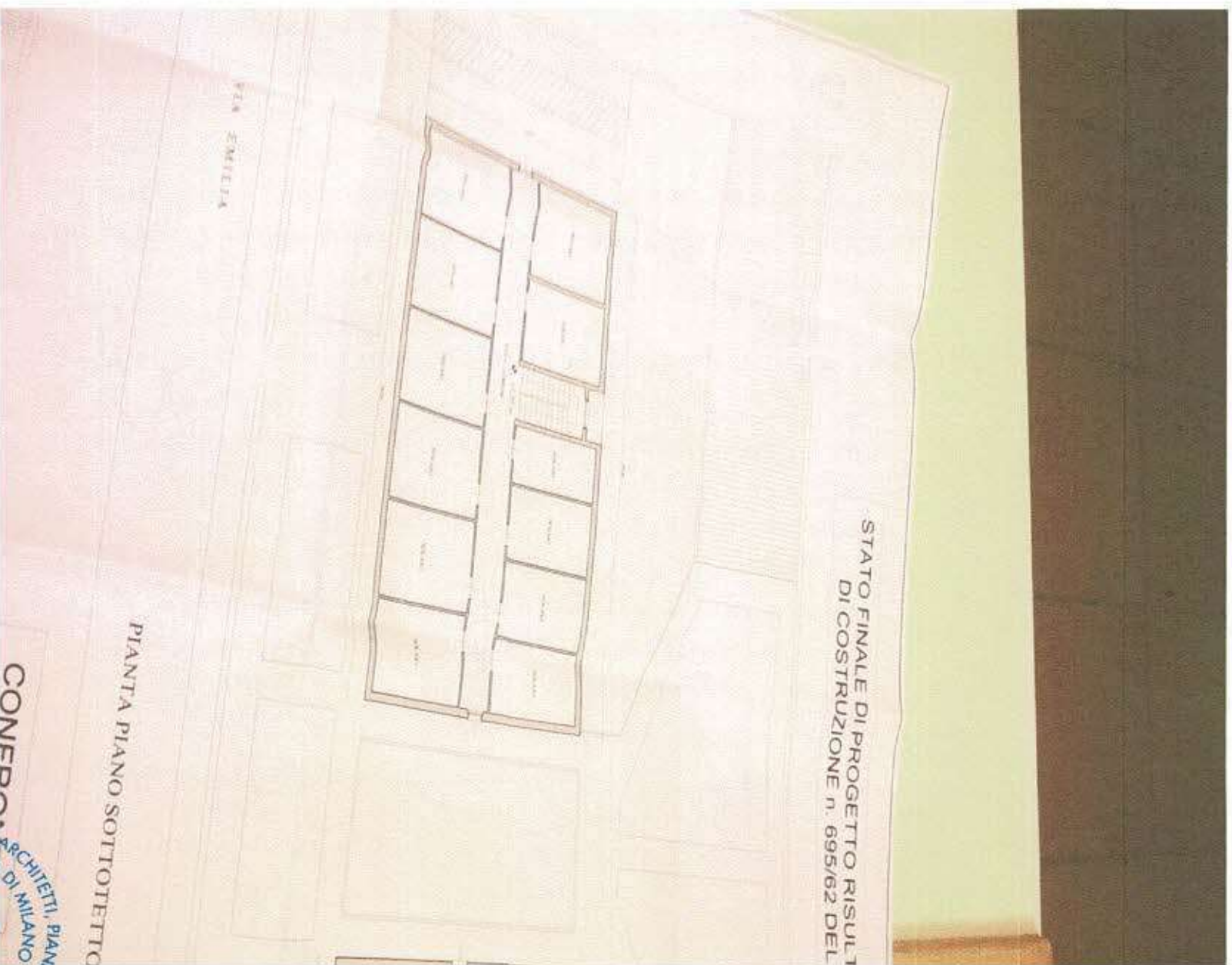





 2999



 Il TECNICO RILEVATORE



CONDOMINIO
 Via Emilia, 11/13 - 20090 Segrate (MI)
 Tel. 02/90114111/114112/114113/114114/114115/114116/114117/114118/114119

Comune SEGRATE	Indirizzo VIA EMILIA n. 11/13
Data Giugno 2006	Oggetto PROGETTO A SANATORIA DELLE DIFFORMITA' RISONTRATE TRA LO STATO FINALE RISULTANTE DALLA LICENZA DI COSTRUZIONE n. 695/62 DEL GIUGNO 1962 E LO STATO EFFETTIVO DEI LUOGHI
Scala 1:100	Descrizione del progetto PROSPETTO SUD (VERSO STRADA) STATO FINALE DI PROGETTO RISULTANTE DALLA LICENZA DI COSTRUZIONE n. 695/62 DEL 06/06/1962. CONFRONTO, STATO EFFETTIVO ATTUALE DEI LUOGHI
N° 06	



 ORDINE DEGLI INGEGNERI, ARCHITETTI, PIANIFICATORI, PAESAGGISTI E CONSERVATORI DELLA PROVINCIA DI MILANO
MACCARINI MARIO
 Architetto
 11093

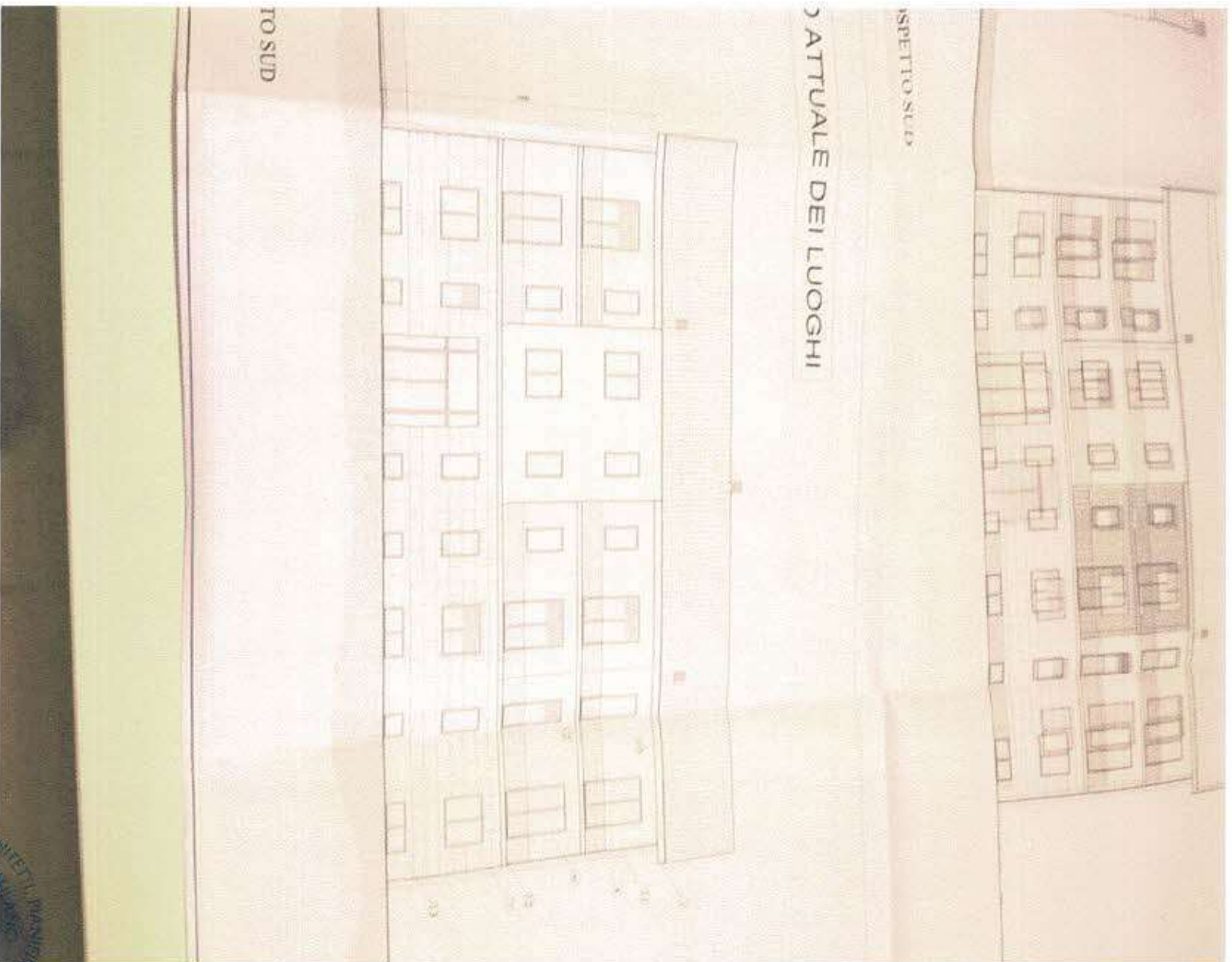

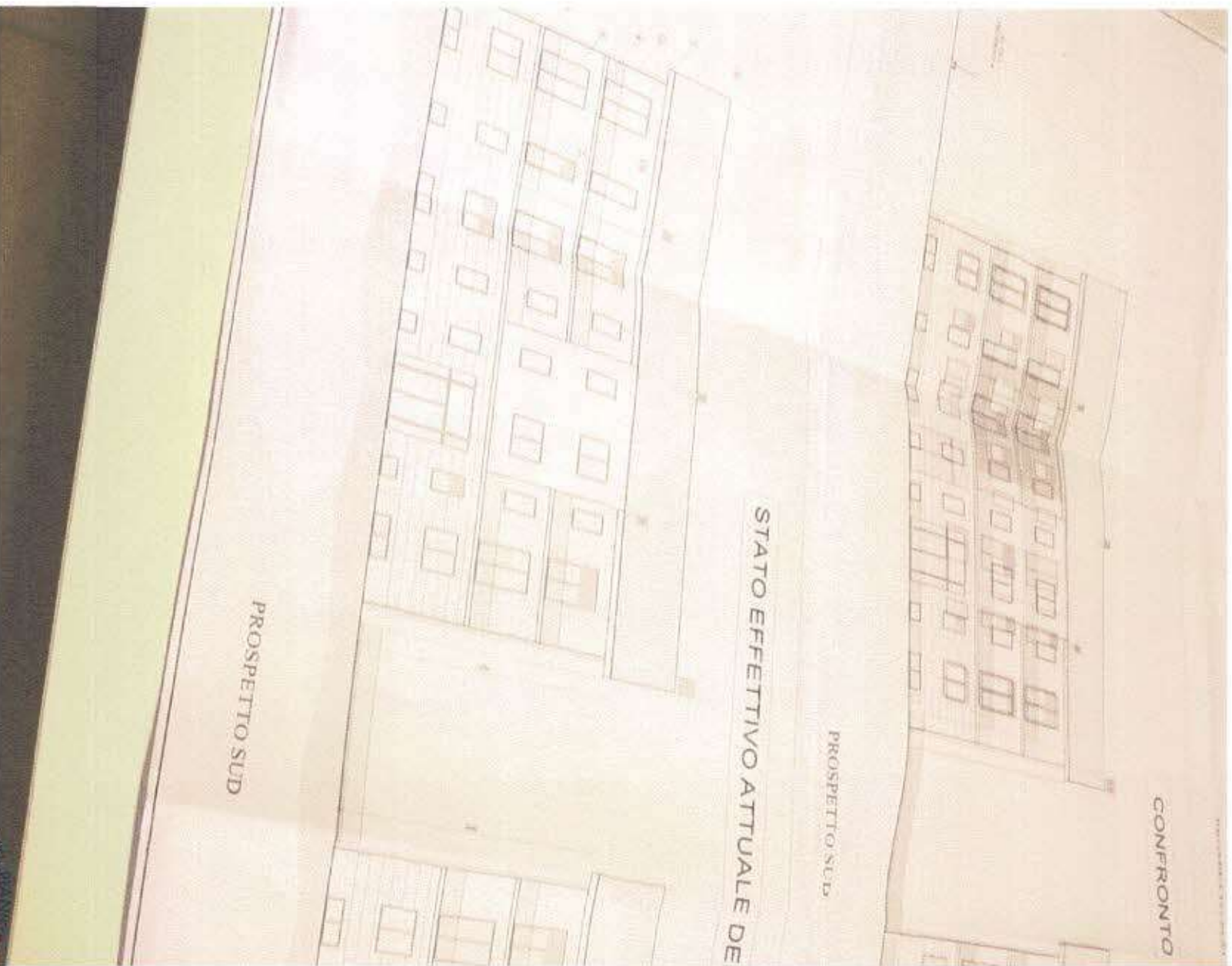

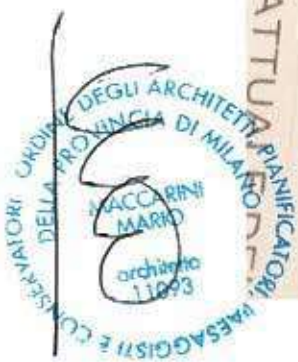
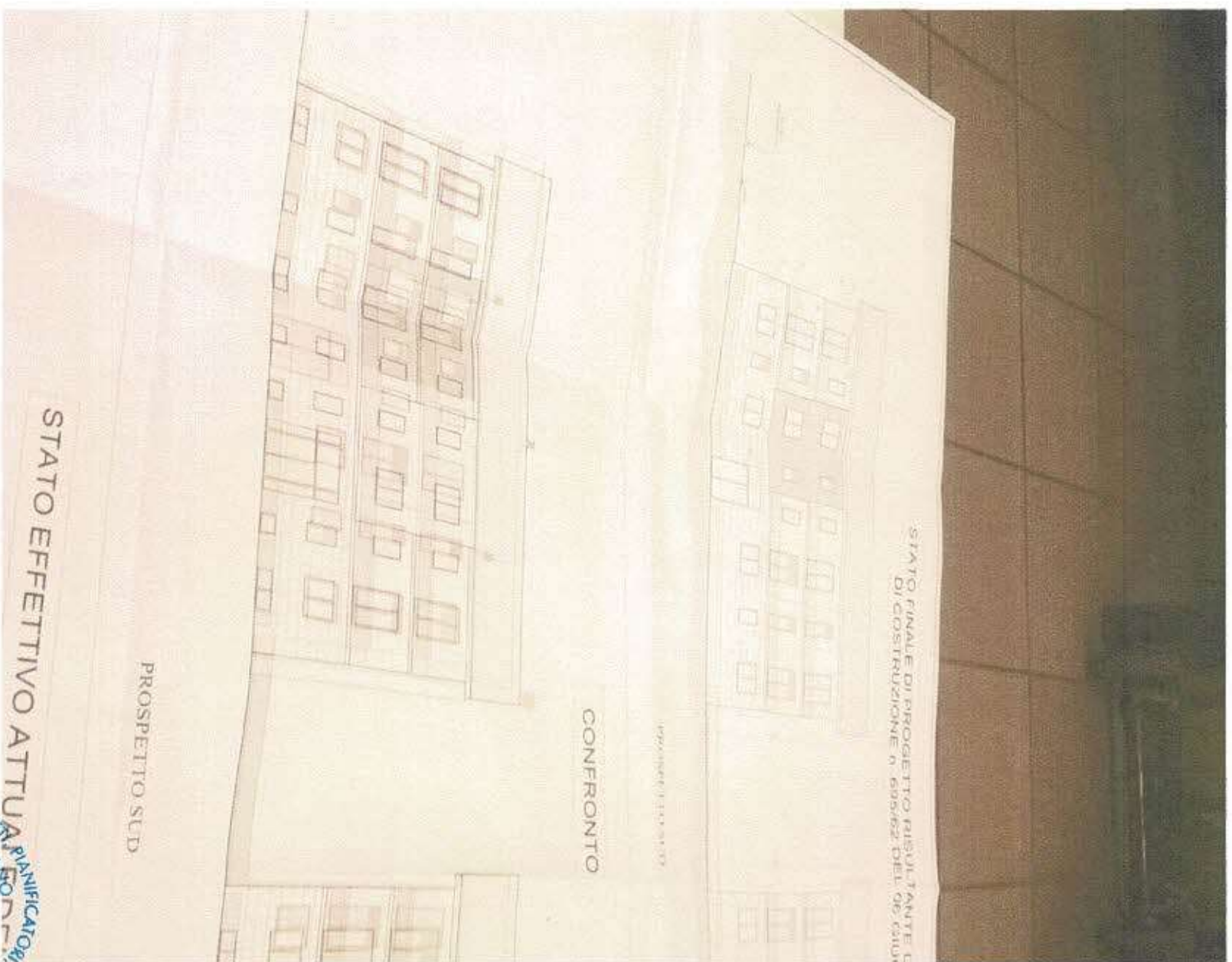

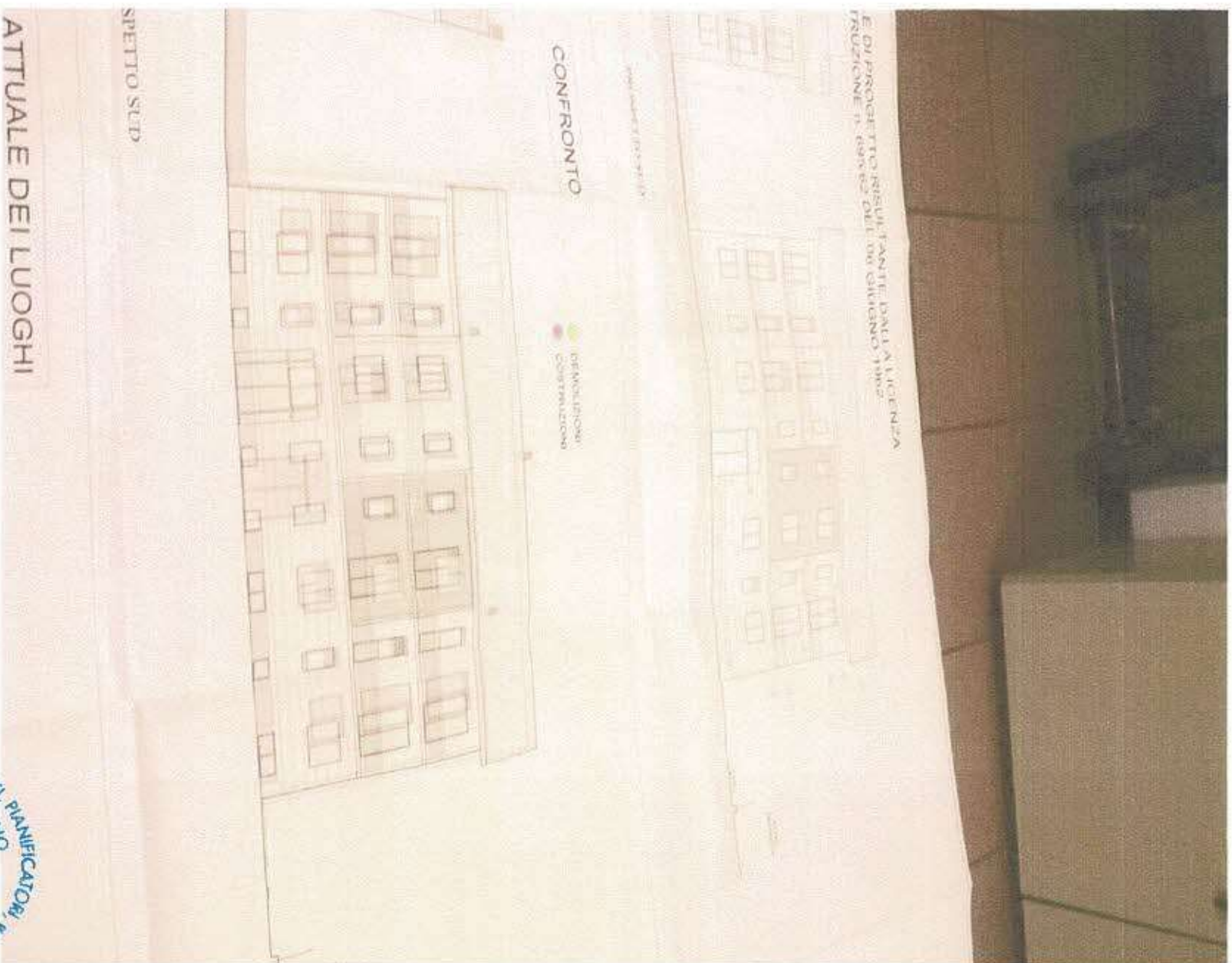

100

CONSERVATORI ORDINE DEGLI ARCHITETTI PIANIFICATORI DELLA PROVINCIA DI MILANO
MACCARINI MARIO
Architetto
E 6017
11013

CANTIERE - Comune di Segrate
 ANNO 2008
 AZIONE RILEVATORIA
 M. LEANDRO MACCARINI
 ARCHITETTO - INCONTRATO
 N° 11093

Di 29 a 08

CONDOMINIO
 Via Emilia, 11/13 - 20090 Segrate (MI)
 Cod. Fisc. 802705040158

IL CONDOMINIO _____
 IL TECNICO RILEVATORE _____

Comune	Libero comune
SEGRATE	VIA EMILIA n. 11/13
Data	Oggetto
Giugno 2008	PROGETTO A SANATORIA DELLE DIFORMITA'. RISONTRATE TRALO STATO FINALE RISULTANTE DALLA LICENZA DI COSTRUZIONE n. 695/62 DEL 06 GIUGNO 1962 E LO STATO EFFETTIVO DEI LUOGHI
Agg.	Caratterizzazione probatoria.
Scala	PROSPETTO EST E OVEST CIVICO EMILIA 11
1:100	STATO FINALE DI PROGETTO RISULTANTE DALLA LICENZA DI COSTRUZIONE n. 695/62 DEL 06/06/1962. CONFRONTO. STATO EFFETTIVO ATTUALE DEI LUOGHI
Tov.	08

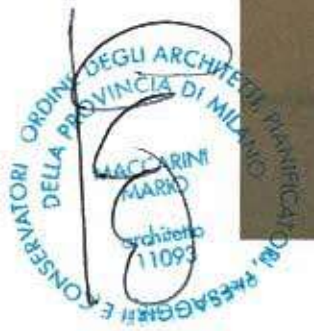

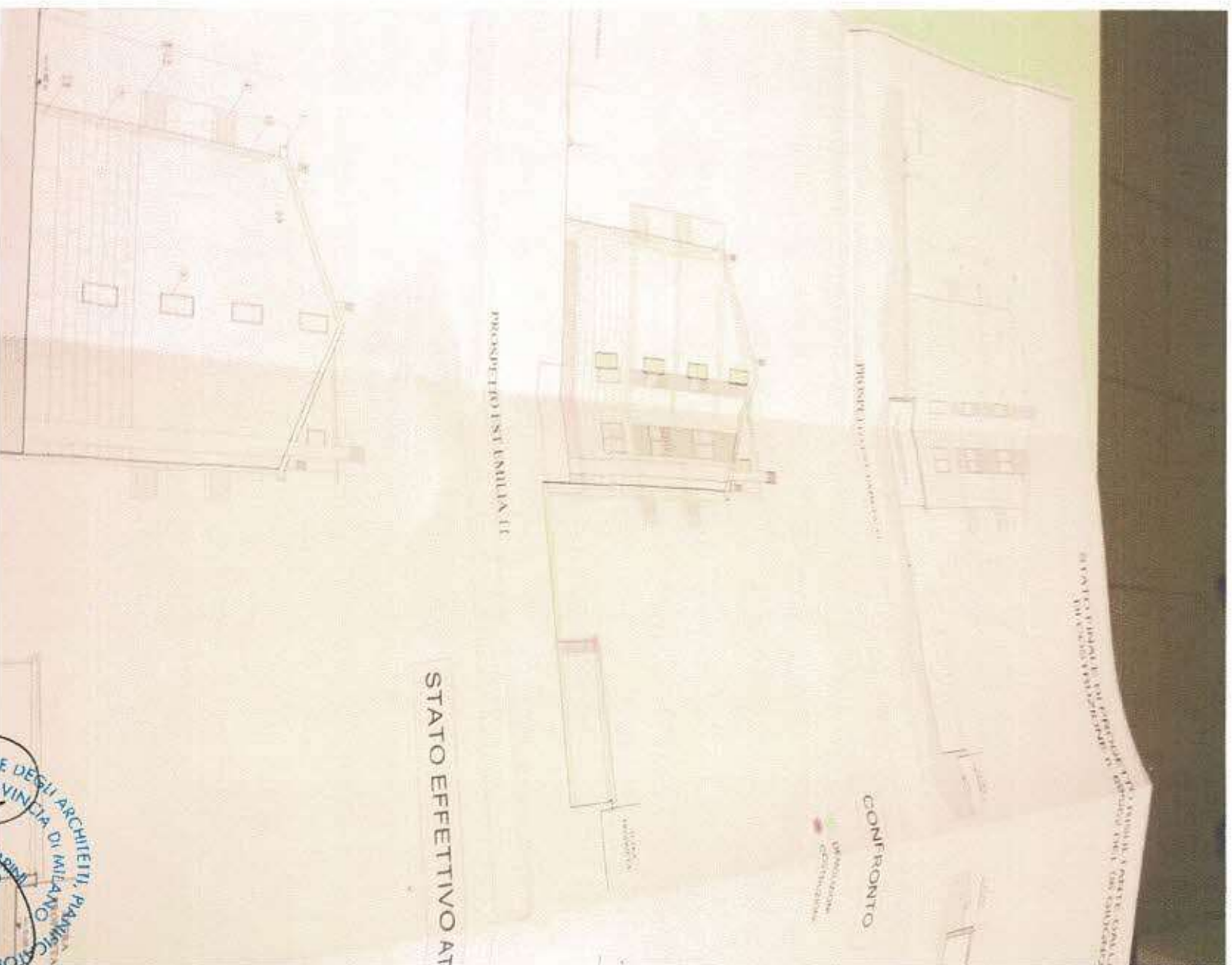

103

ORDINE DEGLI ARCHITETTI, PIANIFICATORI,
DELLA PROVINCIA DI MILANO
MARIO LEANDRO MACCARINI
COLLABORATORE
PROFESSORE
CONSERVATORI

21/09/2013

CONDOMINIO
Via Emilia, 11/13 - 20090 Segrate (MI)
Cod. Fisc. 02208040759

IL CONDOMINIO



IL TECNICO SILEVATORE



SEGRATE	VIA EMILIA n. 11/13
<p>PROGETTO A SANATORIA DELLE DIFFORMITA' RISCOstrate TRA LO STATO FINALE RISULTANTE DALLA LICENZA DI COSTRUZIONE n. 695/62 DEL 08 GIUGNO 1962 E LO STATO EFFETTIVO DEI LUOGHI</p>	<p>PROSPETTO EST E OVEST CIVICO EMILIA 13 STATO FINALE DI PROGETTO RISULTANTE DALLA LICENZA DI COSTRUZIONE n. 695/62 DEL 08/06/1962. CONFRONTO, STATO EFFETTIVO ATTUALE DEI LUOGHI</p>
Scala: 1:100	
09	



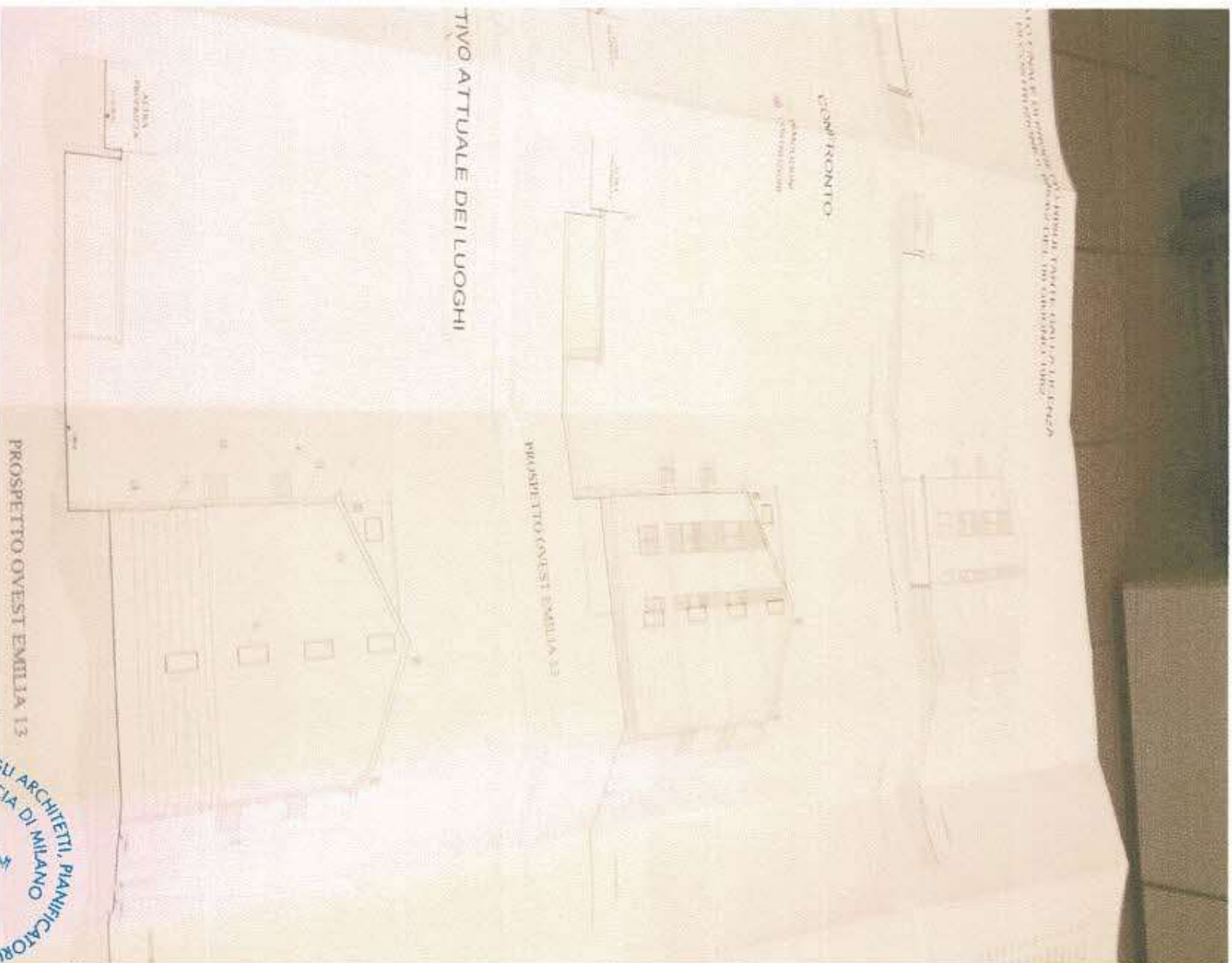

105

ORDINE DEGLI ARCHITETTI, PIANIFICATORI,
PAESAGGISTI E CONSERVATORI
DELLA PROVINCIA DI MILANO
MACCARINI
MARIO
architetto
5601

LEGENDA MATERIALI

- ① CEMENTO DECORATIVO COLORE BIANCO
- ② TAPPARELLA IN PLASTICA COLORE GRIGIO
- ③ VERNICE VINILICA COLORE AVANA
- ④ PARAPETTO IN FERRO COLORE BIANCO
- ⑤ KLINKER TESTA DI MORO
- ⑥ SERRAMENTI IN LEGNO COLORE BIANCO
- ⑦ CEPPPO
- ⑧ IMPENNATA IN FERRO E SECURIT
- ⑨ COPERTURA IN TEGOLE MARSIGLIESI
- ⑩ INTONACO COLORE NOCCIOLA
- ⑪ PLUVIALE IN PVC COLORE MARRONE
- ⑫ FRONTALINO BALCONI IN ACCIAIO INOX
- ⑬ GRANIGLIA DI CEMENTO
- ⑭ SERRANDA METALLICA COLORE NERO
- ⑮ FINESTRA DI VETRO E FERRO COLORE NERO

COPIA SEGRATE Data: Giugno 2008	UBICAZIONE VIA EMILIA n. 11/13 Esigete: PROGETTO A SANATORIA DELLE DIFFORMITA' RICONTRATE TRA LO STATO FINALE RISULTANTE DALLA LICENZA DI COSTRUZIONE n. 695/62 DEL 06 GIUGNO 1962 E LO STATO EFFETTIVO DEI LUOGHI
Scala: 1:100	Descrizione: autorizzate SEZIONE A-A STATO FINALE DI PROGETTO RISULTANTE DALLA LICENZA DI COSTRUZIONE n. 695/62 DEL 06/06/1962. CONFRONTO. STATO EFFETTIVO ATTUALE DEI LUOGHI
Fogli: 10	

CONDONATIO
 Via Emilia, 11/13 - 20129 Sesto San Giovanni (MI)
 Dal. Fisc. 80253640153

II. CONDOMINIO



II. TECNICO RILEVATORE



21 giugno 2008

Conservatore di Impianti
 MARIO LEANDRO MACCARINI
 Conservatore di Impianti



Tribunale Ordinario di Milano
 Sezione III
 Ufficio di Esecuzione Immobiliare
 Via Cassanese, 15 - 20139 Milano
 Tel. 02 57491 - Fax 02 57492111

D1
 Revisione del Computo dei metri di Sollecitazione
 2008
 24.9.08

CONDOMINIO
 Via Emilia, 11/13 - 20090 Segrate (MI)
 Cod. Fisc. 81259540159

IL CONDOMINIO



IL TECNICO RILEVATORE



SEGRATE Giugno 2008	VIA EMILIA n. 11/13 PROGETTO A SANATORIA DELLE DIFFORMITA' RISCOINTRATE TRA LO STATO FINALE RISULTANTE DALLA LICENZA DI COSTRUZIONE n. 695/62 DEL 06 GIUGNO 1962 E LO STATO EFFETTIVO DEI LUOGHI
1-100	VERIFICHE PLANIVOLUMETRICHE
11	



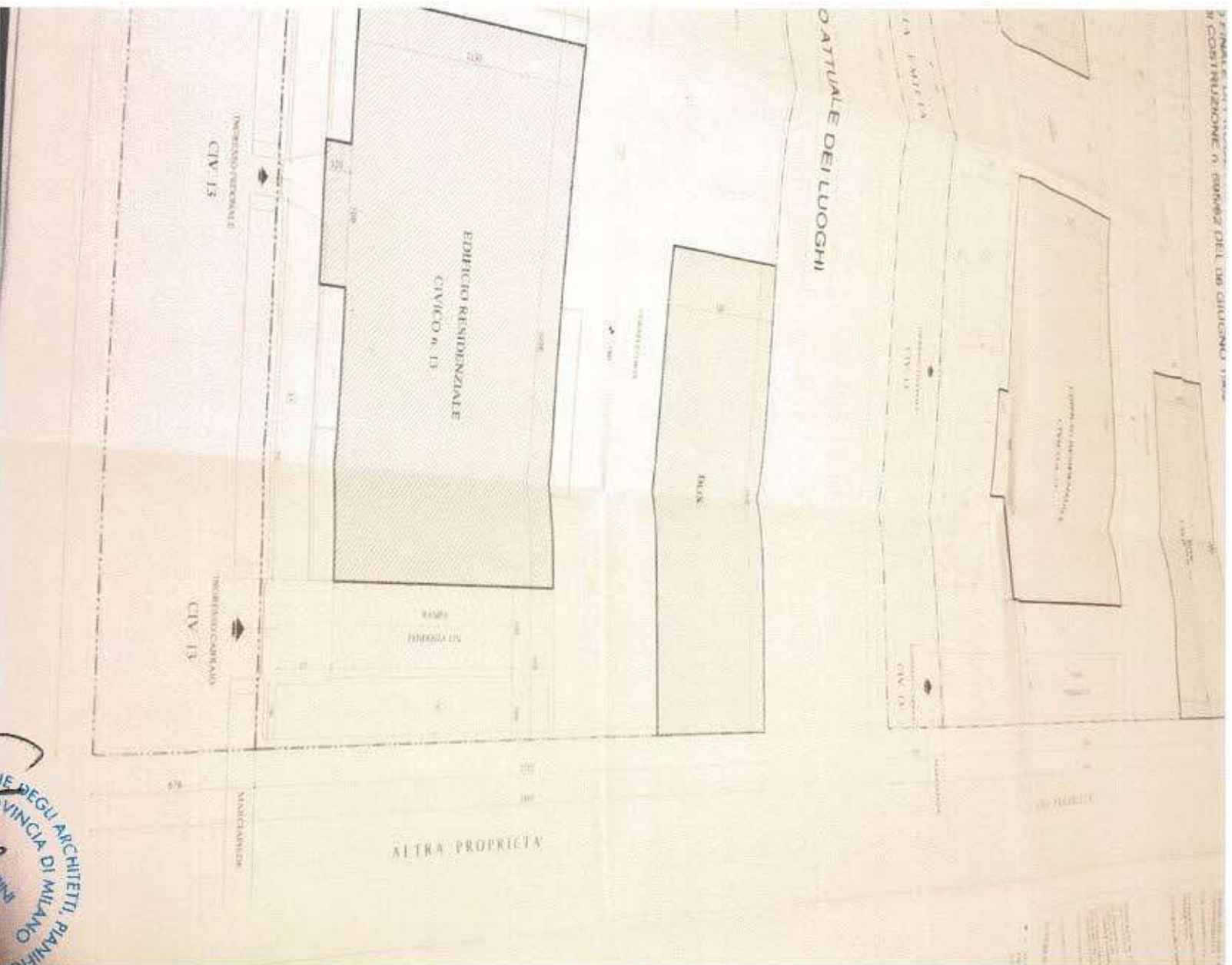

111



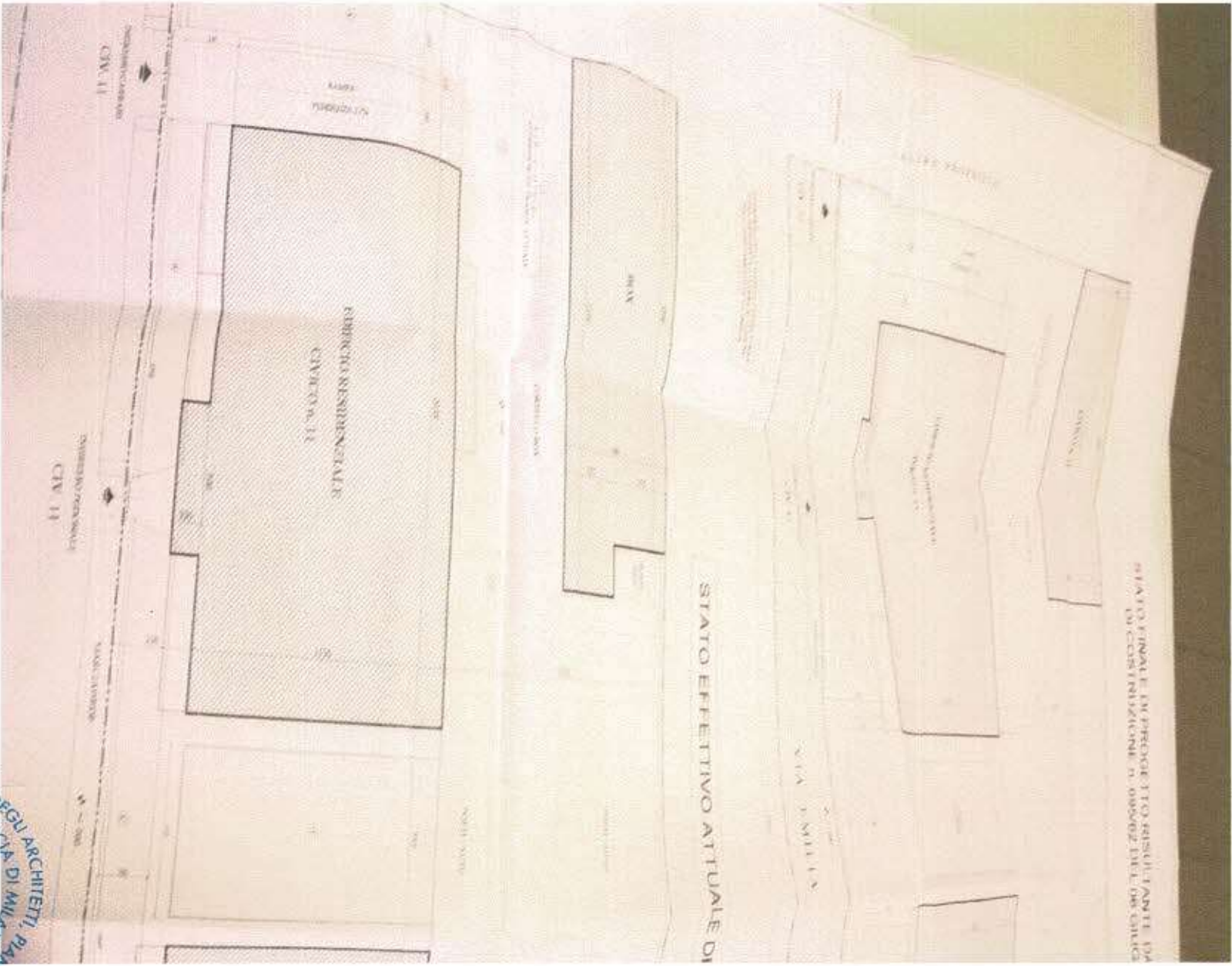

112



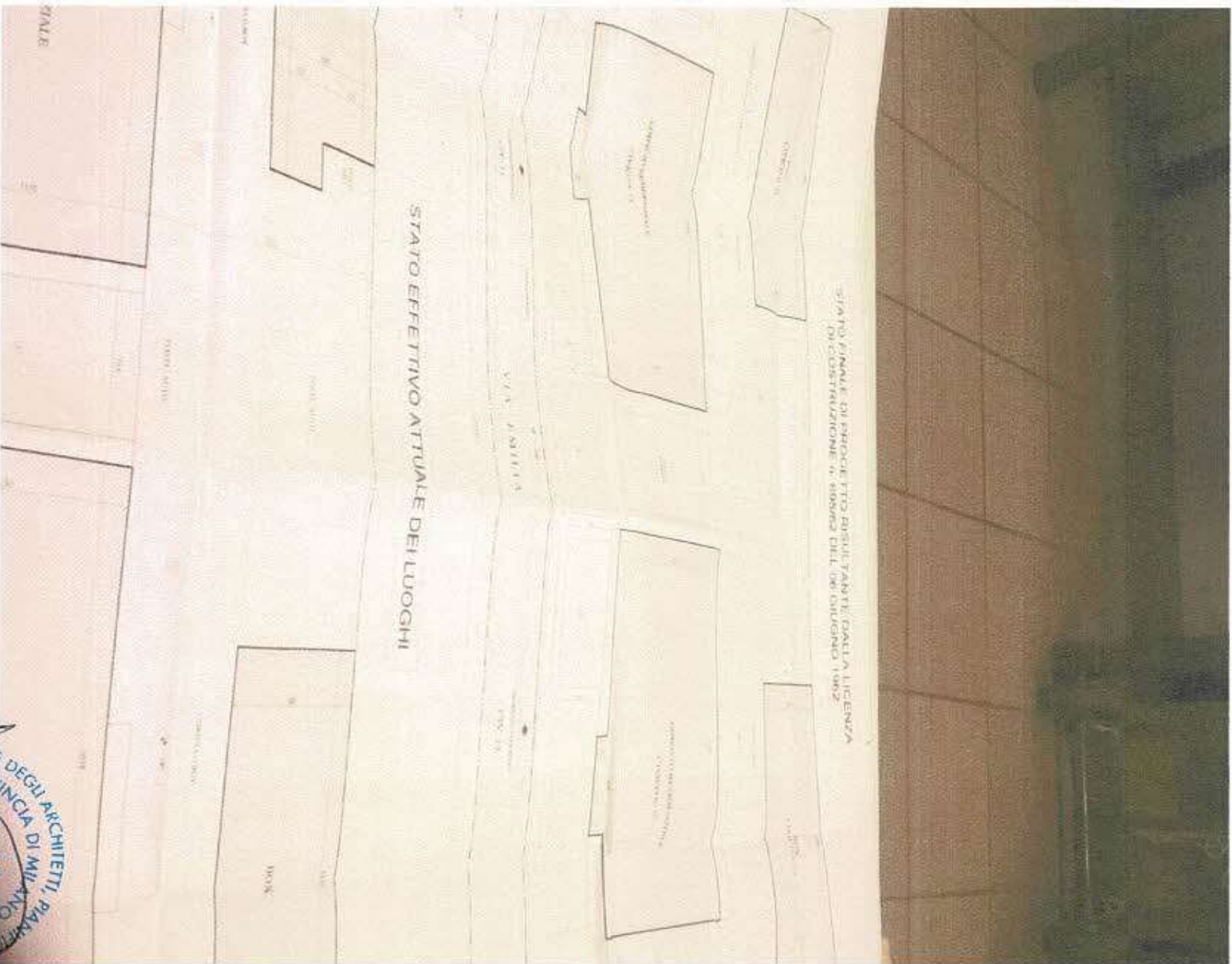

CONSERVATORIO 5
ORDINE DEGLI ARCHITETTI, PIANIFICATORI
DELLA PROVINCIA DI MILANO
MACCARINI
MARIO

STATO EFFETTIVO ATTUALE DEL PROGETTO QUANTITATIVO TRANTE DALLA LECTURAZIONE DI COSTRUZIONE DEL 22/03/2012 PER IL PROGETTO 1992

SUPERFICIE FONDIARIA ESPRIMATA NEL LOTTO		60,20 x 14,60 =	2102,92 mq
SUPERFICIE FILTRANTE PER LA RICOSTRUZIONE DELLA STRUTTURA ESISTENTE E PER LA COSTRUZIONE DI UN NUOVO PIANO SOTTERRANEO PER LA STRUTTURA ESISTENTE		60,20 x 6,10 =	2401,00 mq
SUPERFICIE RICOMPRESA NEL PERIMETRO DELLA PROPRIETA' CONDOMINIALE		2082,92 - 408,96 =	1674,76 mq
VOLUME TRIANGOLARE		20,20 x 11,28 x 11,00 x 2 = 5,00 x 1,20 x 6,58 x 2 =	5192,99 mc
SUPERFICIE FILTRANTE DI PROGETTO		1,25 x 9,02 x 2 = 22,54 8,25 x 11,58 x 2,48 x 2 = 77,28 2,50 x 4 = 10,00 x 1,80 =	115,30 mq
SUPERFICIE LIBERA		1674,76 - (20,20 x 11,28 x 2) =	1781,31 mq

STATO EFFETTIVO ATTUALE DEI LOGGI

SUPERFICIE FONDIARIA INIZIALE DEL LOTTO		60,20 x 14,60 =	2082,92 mq
SUPERFICIE EFFETTIVAMENTE CEDUTA AL COMUNE PER L'AMPLIAMENTO DI VIA EMILIA		60,20 x 6,78 =	408,16 mq
SUPERFICIE RICOMPRESA NEL PERIMETRO DELLA PROPRIETA' CONDOMINIALE		2082,92 - 408,16 =	1674,76 mq
VOLUME TRIANGOLARE		20,38 x 11,30 x 10,90 x 2 = 5,00 x 1,20 x 6,58 x 2 = 1,80 x 2,50 = 11,00 x 2,00 = 2,50 x 2,50 = 11,00 x 2,70 = 1,30 x 5,55 =	5099,00 mc
SUPERFICIE FILTRANTE ATTUALE		12,42 - 13,02 x 2,00 = 2 = 19,65 - 18,47 x 2,00 = 2 = 15,02 - 12,42 x 2,00 = 2 =	214,19 mq
SUPERFICIE LIBERA		1674,76 - (20,38 x 11,30 x 2) =	1214,17 mq

* - SUPERFICIE FILTRANTE ATTUALE PER LA QUALE SI CHIEDE DEROGA ESSENDO INFERIORE A QUELLA DI PROGETTO ED AI MINIMI DI LEGGE ATTUALI

ORDINE DEGLI ARCHITETTI, PIANIFICATORI, INGEGNERI, FASAGGI E CONSULENTI DELLA PROVINCIA DI MILANO
MARIO LEANDRO MACCARINI
Architetto

0.11.18.2008

Città di Segrate

PERMESSO DI COSTRUIRE
ai sensi dell'art. 10 del D.P.R. 380/2001

RE 21/08

Il/La sottoscritt(i) OSCAR CARROSI nato a Milano il 30/11/55
 codice fiscale CRRSR55B553042051P
 residente fuori sede in SEGRATE via MEDIO MEDICINALI n° 30
 CAP 20078 tel. segrate con domicilio presso
 via _____ CAP _____
 tel. _____ e-mail _____
 proprietario
 legale rappresentante della società
 con sede in _____ via _____
 titolare libro con dilazione della costruzione (art. 10 del D.P.R. 380/2001)
 nome e cognome / società DI FABBRICA (V. ALLEGATO)
 residente in _____ via _____
 chiede il rilascio di:

PERMESSO DI COSTRUIRE ai sensi dell'art. 31 della L. 1150/1942, dell'art. 10 del d.p.r. 380/2001 e s.m.i. per lavori di PERMESSO DI COSTRUIRE IN SANAZIONE PER LE DATTORIANE ESISTENTE TRA LO STATO FINALE PULVITANTE DELLA LICENZA ORIGINARIA DI COSTRUZIONE IN ESSEZ DEL 1962/1962 E LO STATO EFFETTIVO DEL LUOGHI

in sanatoria
 in parziale sanatoria

Da eseguirsi sull'area / sull'immobile sito in **SEGRATE**:
 via EMILIA identificato al N.C.E.U./C.T. al foglio 28 mappa 214 sub. n. M-13
 zona urbanistica di P.R.G. PR lotto n. _____ piano esecutivo _____
RESIDENZIALE DI GOTTALIMENTO
 (1) PERSONA FISICA - Ai sensi e per gli effetti di cui al D.Lgs. 190/2003 / dati venivano utilizzati al solo fine degli adempimenti di legge

Ente certificato:

 V. L.T.T. - Comune di Segrate
 ADD. AUVI
 RIBENTIGLIO IERENZIALE
 00133335
 0477/2008 - REGISTRO
 Casellario: 00013

Palazzo Comunale
 via I Maggio 20090 - Segrate
 Telefono 02/26.502.1 Fax 02/21.33.751
 C.F. 83903670156 - P.I. 01703890150

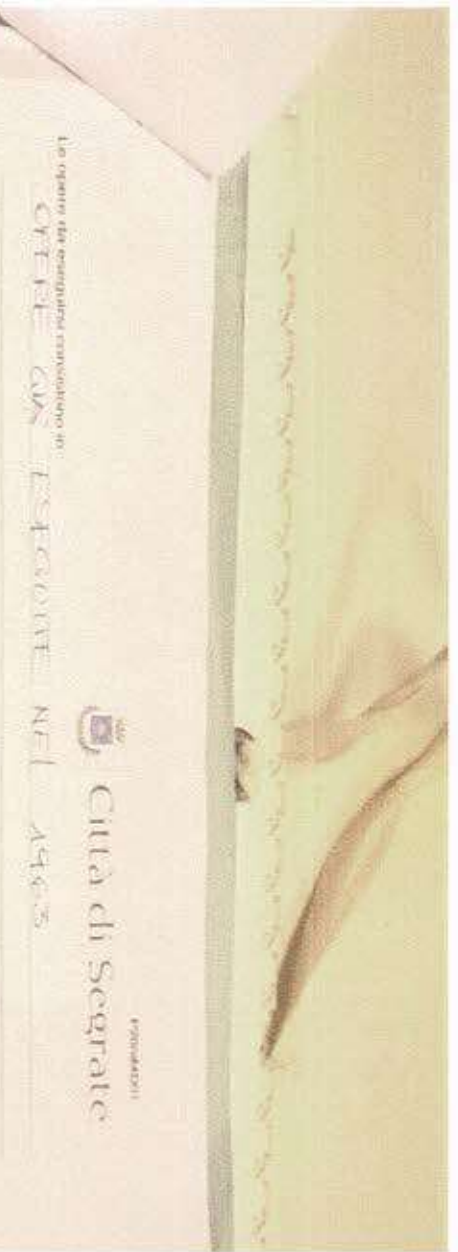



Lo stesso sta esigendo rimborsare in:
 CITEE CON ESPROVVE NEL 4903
 Città di Segrate

scritto da progetto allegato.

Comunica che

- a) Non sono in corso di trattazione altri progetti simili /udi sono / immoibile oggetto dell'intervento.
- b) La opere compimento: installate in locali NON intenzionali da demolire di CONDOMIO edificio via Ingo 47/85 n°0 L.724/04 n°0 L. 326/03 n. L. 1/ordinato 31/2/04.
- c) In opere/edifici modificato n. locali intenzionali da demolire di CONDOMIO edificio via Ingo 47/85 n°0 L.724/04 e successive modifiche per opere intenzionali nel tempo.
- d) In questo si allega copia del relativo progetto ed eventuali allegati.
- e) La opere esecuzione realizzate in locali oggetto di concessione e servitù ex legge 47/85 e L.724/04 e successive modifiche per n.
- f) Ossende present interventi su parte degli edifici: condonati fibre di annuncio, si impongono ad ottenere, sono l'ordine dei lavori, lo progetto autorizzazione da parte della A.S.L. competente ad a trasferimento copia all' Ufficio Tecnico Comunale intendendo i dati relativi alla pratica edilizia di riferimento.
- g) I soggetti condonatori, titolari di diritti reali su beni contermini si risultanti da riproduzioni catastali ed sistemi catastali dei fondi confinanti a quelli oggetto dell'intervento, sono:

(*) compilare in abbinamento con piano n. 21/000
 e) intende affidare la progettazione dello opere e la direzione e l'esecuzione lavori a)

COGNOME e NOME ZAVARDI MARCO **PROFESSIONE** INGEGNERE
 codice fiscale ZAVRMR31E019E91E
 residenza (con studio in MILANO via CAVALETTI n. 14
 con domicilio in MILANO via CAVALETTI n. 14
 tel 02/7030264 fax 02/7030269 e-mail zavardimarioe@fastnet
 iscritto all'albo / collegio degli ARCHITETTI prov. di MILANO al n. 5387
 che sottoscrive per accettazione. (stampo e firma in originale)



DIRETTORE DEI LAVORI

(Per compilare in abbinamento con progetto, in caso di richiesta compilazione in direzione lavori e rilievo esente dal progetto)

COGNOME e NOME _____

codice fiscale _____

residenza (con studio in _____) via _____ n. _____

con domicilio in _____) via _____ n. _____

tel _____ fax _____

iscritto all'albo / collegio de _____) e-mail _____ prov. di _____ al n. _____

che sottoscrive per accettazione. (stampo e firma in originale)



Al fini dell' istruttoria della presente dichiara

di eleggere domicilio nel Comune di SEGRATE

via MEDIO MODIGLIANI

presso SPEDIZIONE IN ABBONDO

telefono 02/583666

CAP 20050

Città di Segrate

Forma del Proprietario / Azione di cui

ANACI CARBORI-ORCEC N° 5085

Spazio per attestazione versamento diritti di segreteria

Delibera G.C. n. 229/01 -- vedasi tabella pag. 11

C.C. postale n. 29958204 intestato a Comune di Segrate - Servizio Tesoreria, specificando la causale

Nota: il presente modello deve essere compilato in ogni sua parte, l' incompletezza dei dati comporta la non acquisibilità della pratica.

Spazio riservato all' Ufficio Tecnico

ORDINE DEGLI ARCHITETTI, PIANIFICATORI, PAESAGGISTI E CONSERVATORI DELLA PROVINCIA DI MILANO

MACCARINI MARIO

SOLO RESPONSABILE

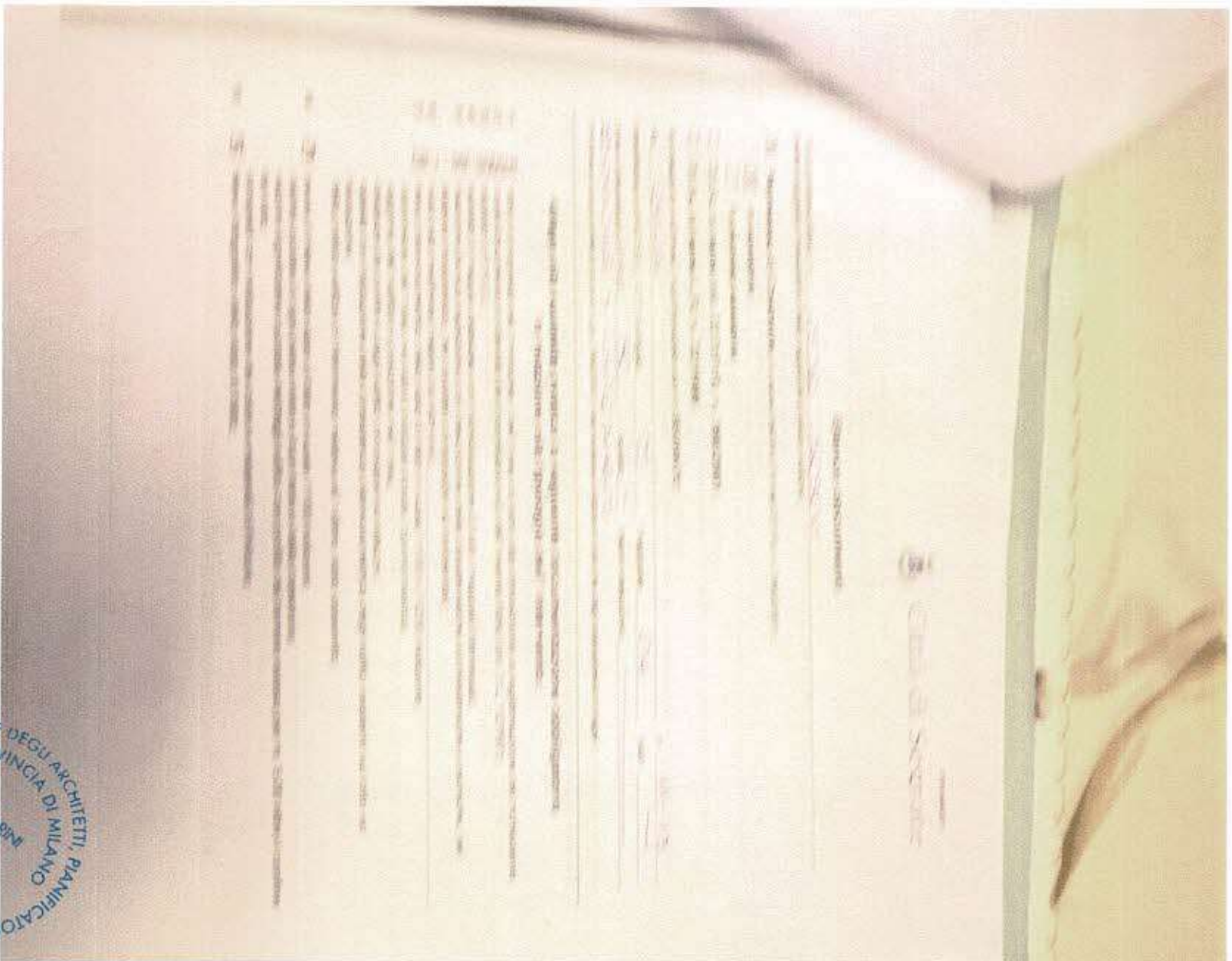

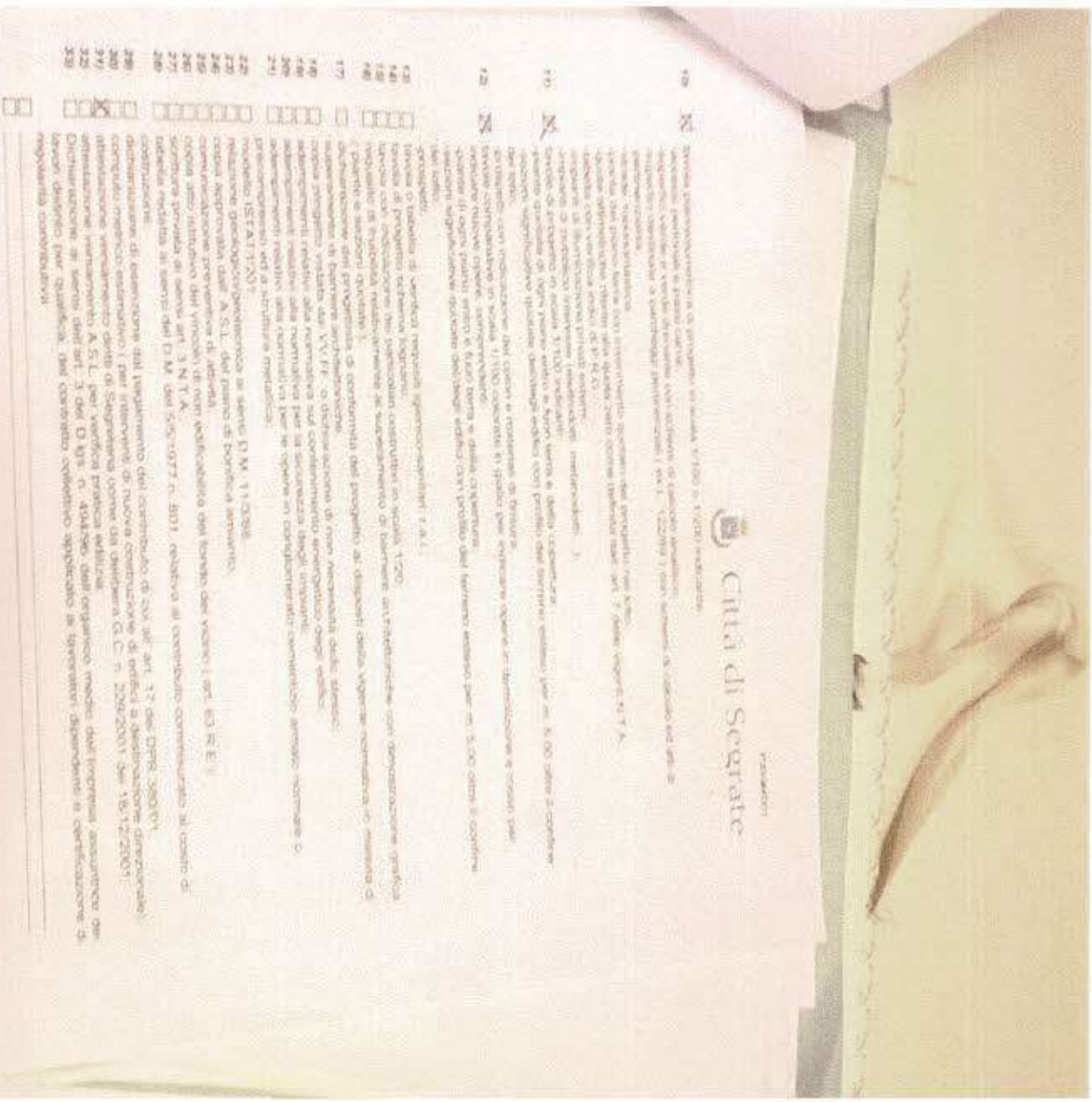

Nota: ogni documento deve essere allegato in duplice copia firmata e timbrata in originale.

Firma del Proprietario / Amministratore



1.08.2008

10/09/2008

STUDIO ERRECI S.n.c.

Arretrate per: Garbino P. Oscar
Arretrate per: Carboni Oscar
P.I. 1302000151 - Albo Anni n. 4630 e n. 5048
Via Mangiarelli, 30 • 20090 SEGRATE (MI)
Tel. 02/21.33.708 - Fax 02/26.92.80.86 • Email: studioerreci@libero.it

AR 23/04/08
r

Spett.le
COMUNE DI SEGRATE
UFF. Edilizia Privata
C.A. Geom. Andrea Belloni

Oggetto: versamento ASL come da Vostra richiesta del 01/09/2008 prot. 41053
rif. permesso di costruire n.21/08 prot. 33335 del 04/07/2008.

Come da Vostra richiesta in oggetto si allega alla presente ricevuta di versamento per € 62,00 all'ASL
Milano 2.

Restiamo in attesa di Vostre comunicazioni in merito alla pratica.

Distinti saluti

Studio Erreci S.n.c.
Carboni Oscar

Conto Corrente postale - Associazione di Volontari - Servizio Postale
n° C/C n. 281449201

di Euro 62,00

Importo: *62,00*
Prestato a: *Studio Erreci*
Prestato a: *AR 23/04/08*
Causale: *PAESSE PER DEAGRA COSTRUZIONE DI COSTRUZIONE 01/08 prot. 33335 del 04/08*

138/226 05 10-09-08 RI:
0184 €762,0091
1VCL 0934 €31,0091
C/C 281449201 P 0032

59

C.A. Geom. Oscar Carboni
AOD ANNI
REDDITO UFFICIALE
0044351
17/09/2008 INGRESSO
Caratteristiche: 08/03

STUDIO ERRECI S.n.c.
Via Salaria 44/43
00197 Roma
C.A. Geom. Oscar Carboni

RECI

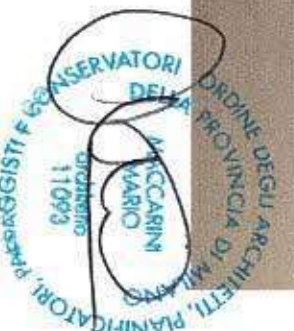

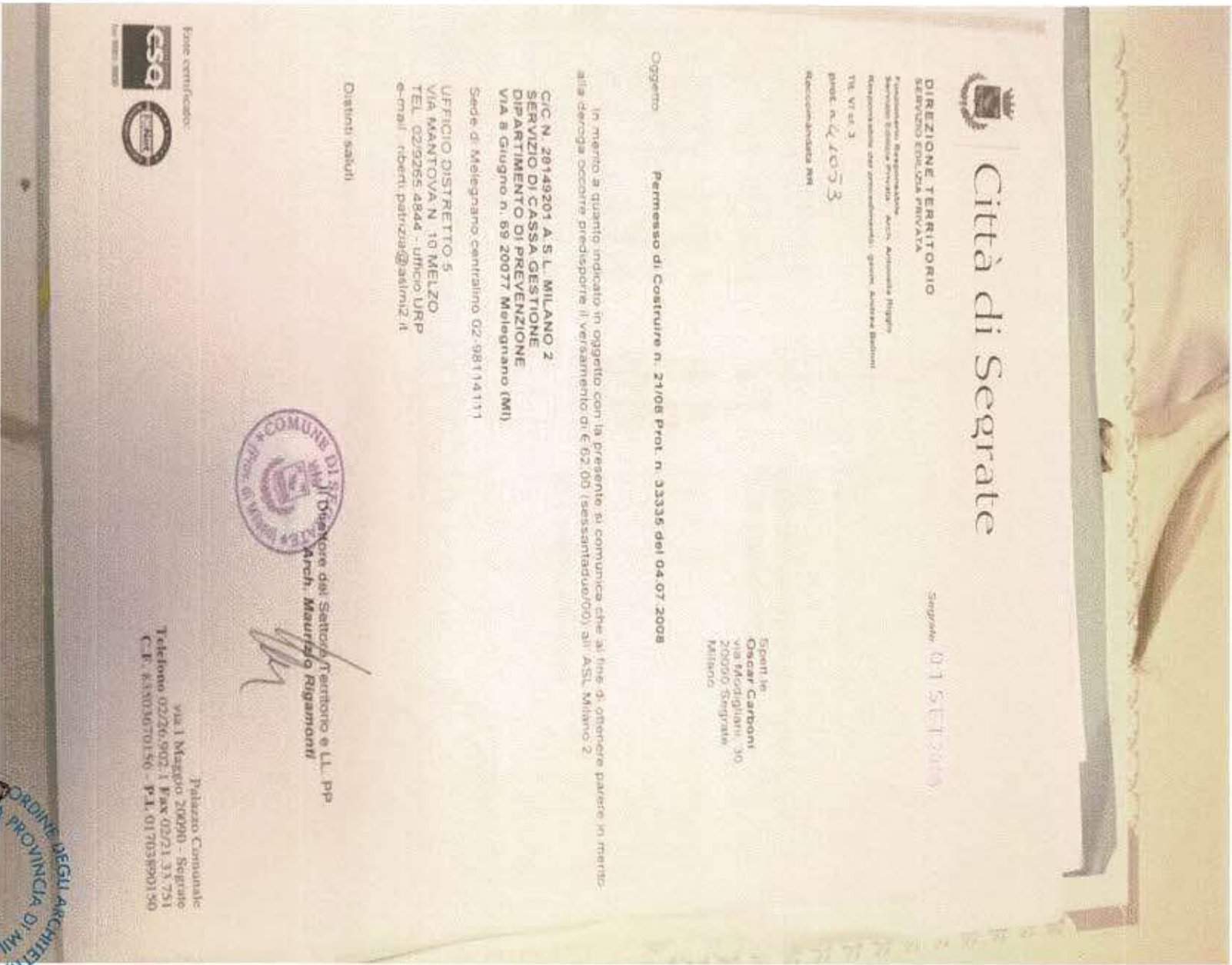

UFFICIO COMUNICAZIONE
APPLICAZIONE
REGOLAMENTO
MILANO
14/06/2008 - PROTESSA
- TRIBUNALE MILANO

Spett.le
A.S.E. MILANO 2
Via S. Giuseppe n. 69
20077 Malespiano

Milano, 26 giugno 2008

**OGGETTO: Progetto a sanatoria delle difformità riscontrate tra lo stato finale risultante dalla licenza di costruzione n. 695/62 del 06 giugno 1962 e lo stato effettivo dei luoghi
RICHIESTA DEROGA**

Il sottoscritto Oscar Carboni, C.F. CRBSCR55830F205P, domiciliato in Segrate, via Amedeo Modigliani n. 30, nella propria qualità di amministratore pro tempore del Condominio sito in Segrate, via Emilia n. 11-13, con riferimento al progetto a sanatoria delle difformità riscontrate tra lo stato finale risultante dalla licenza di costruzione n. 695/62 del 06 giugno 1962 e lo stato effettivo dei luoghi,

CHIEDE DEROGA

in relazione al rispetto dei minimi delle superfici filtranti.

Oscar Carboni



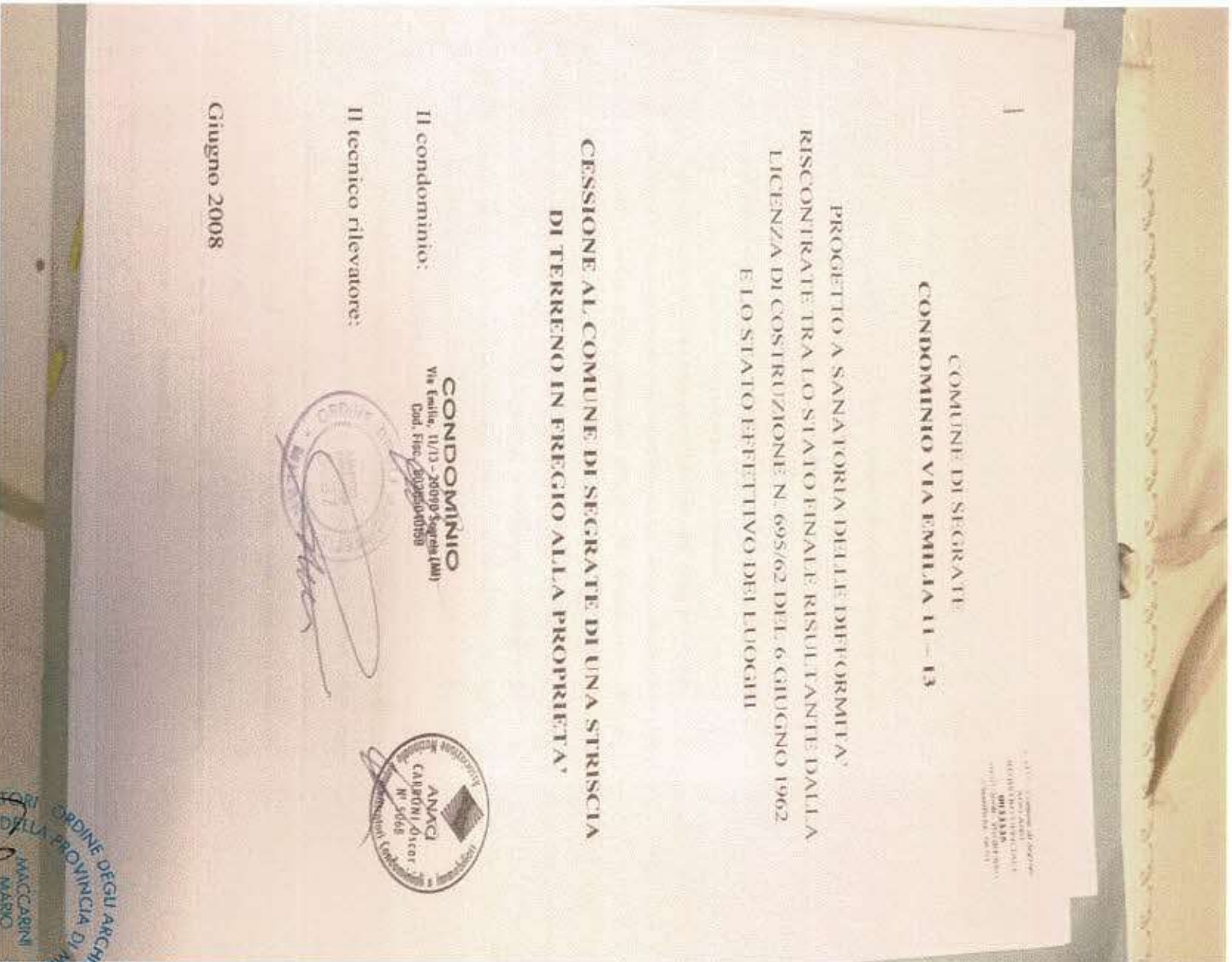



Città di Segrate

Segrate,

DIREZIONE TERRITORIO

SERVIZIO EDILIZIA PRIVATA

Architetto Responsabile

Servizio Edilizia Privata - Arch. Annamaria Figgio

Responsabile per il procedimento: geom. Andrea Bellino

Tit. VI CL. 2

prot. n.

Raccomandata RR

Spett.le
Oscar Carboni
via Modigliani, 36
20090 Segrate
Milano

Oggetto Permesso di Costruire n. 21/02 Prot. n. 33335 del 04.07.2008

In merito a quanto indicato in oggetto con la presente si comunica che, al fine di ottenere parere in merito alla deroga occorre predisporre il versamento di € 62.000 (sessantadue/00) all' ASL Milano 2.

C/C N. 28149201 A.S.L. MILANO 2
SERVIZIO DI CASSA GESTIONE
DIPARTIMENTO DI PREVENZIONE
VIA 8 Giugno n. 69 20077 Melegnano (MI)

Sede di Melegnano centralino 02-98114111

UFFICIO DISTRETTO 5
VIA MANTOVA N. 10 MELZO
TEL. 02/9285.4944 - ufficio URP
e-mail riberti.patrizia@aslmi2.it

Disfinti saluti.

Il Direttore del Settore Territorio e LL. PP.
Arch. Maurizio Figamonti

Palazzo Comunale
via I Maggio 20090 - Segrate
Telefono 02/926.902.1 Fax 02/21.33.751
C.F. 83803070156 P.I. 01703890150



Ente certificato

dal 08/01/2009

125



COMUNE DI SEGRATE
CONDOMINIO VIA EMILIA 11 - 13

PROGETTO A SANATORIA DELLE DIFORMITA'
RISCONTRATE TRA LO STATO FINALE RISULTANTE DALLA
LICENZA DI COSTRUZIONE N. 695/62 DEL 6 GIUGNO 1962
E LO STATO EFFETTIVO DEI LUOGHI

ESEMPI DI DOCUMENTAZIONE CATASTALE E
CONDOMINIALE RISALENTI AL 1963

Il condominio:

CONDOMINIO

Via Emilia, 11 - 20090 Segrate (Mi)
Cod. Fisc. 81205040983

Il tecnico rilevatore:

Giugno 2008

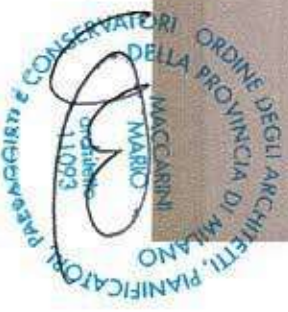

Al fine di determinare lo stato di fatto interno delle singole unità immobiliari e stato trasmesso ad ogni proprietario un estratto planimetrico della propria unità abitativa per come risultante dalla documentazione catastale "storica" in nostro possesso in quanto si è determinato che la stessa corrisponde a quanto effettivamente trasferito all'atto della prima serie di vendite ai primi acquirenti

A ciascun proprietario è stato richiesto, inoltre, di:

- sottoscrivere per conferma che la suddivisione dei luoghi è quella rappresentata nel disegno;
- di indicare eventuali variazioni interne sopravvenute in tempo successivo. In questo caso è stato anche chiesto di indicare il provvedimento amministrativo (autorizzazione, DIA, condono o altro) attraverso il quale si è pervenuti alla attuale suddivisione.

Le responsabilità delle suddette dichiarazioni sono poste a diretto carico dei singoli proprietari che le hanno sottoscritte.

A tutte le dichiarazioni è stata allegata la fotocopia di un documento di identità del dichiarante per l'autentica della firma.



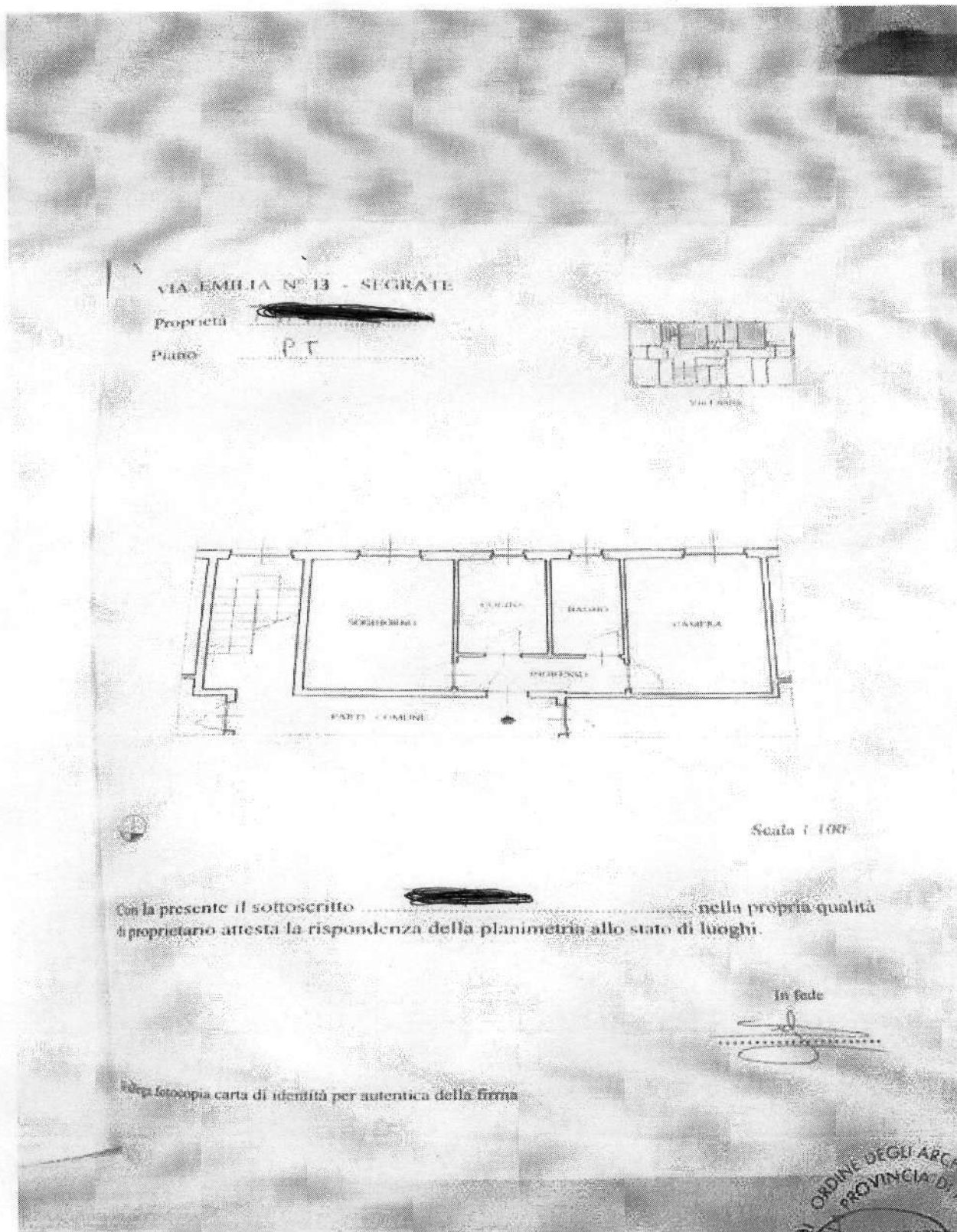

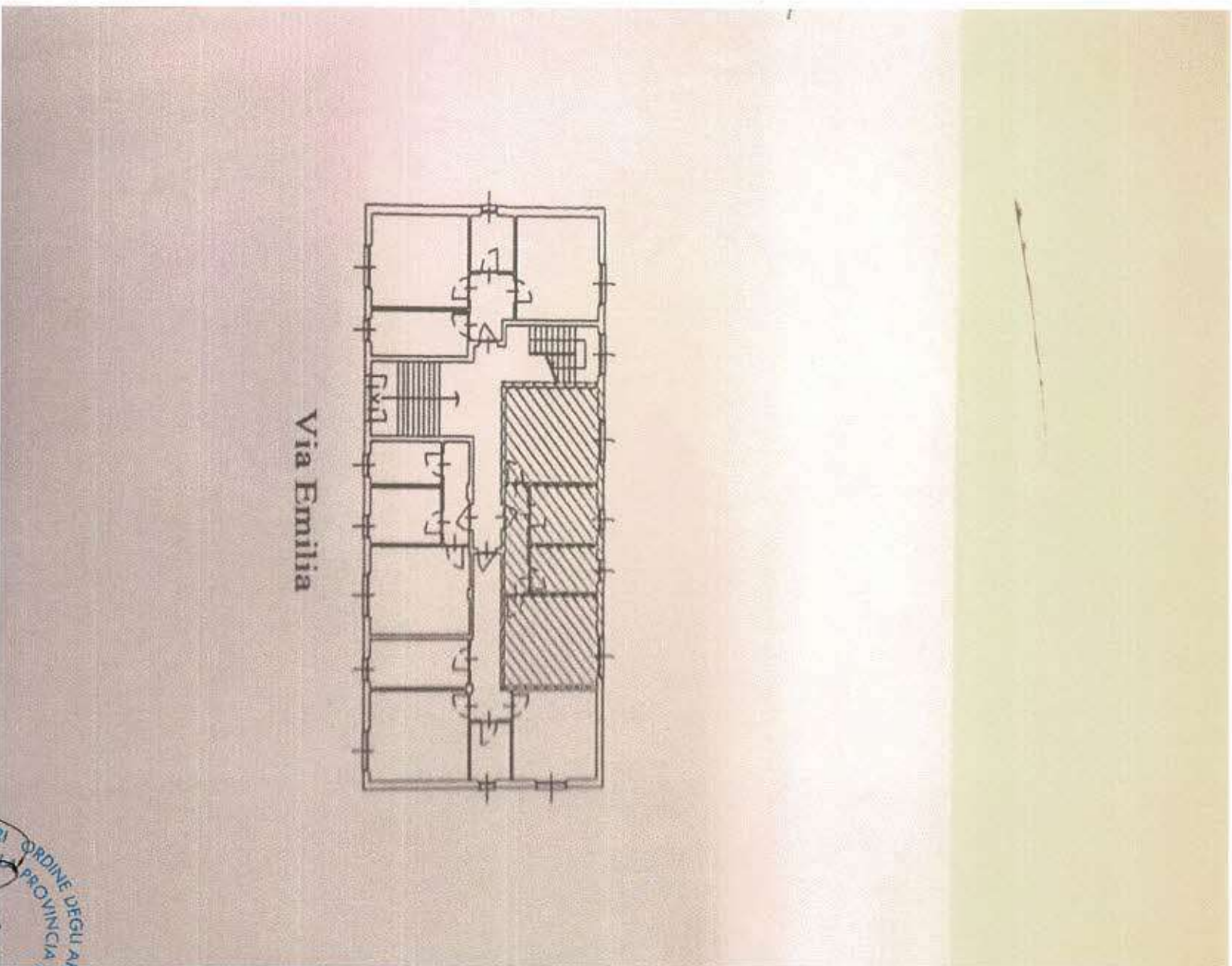

Via Emilia

129

