

VILLETTA CON ANNESSA AREA DI GIARDINO PRIVATO SITA IN COMUNE DI
BASIANO (MI) - VIA GIUSEPPE VERDI N. 17/B

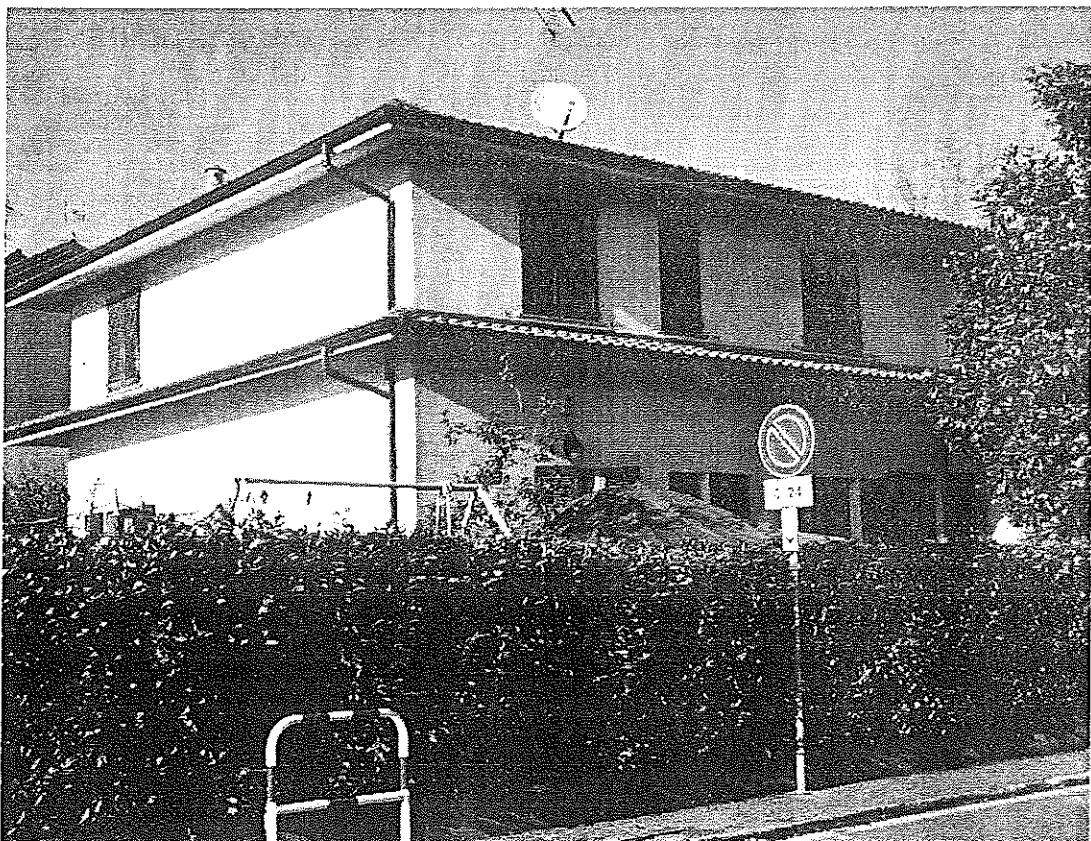

VILLETTA CON ANNESSA AREA DI GIARDINO PRIVATO SITA IN COMUNE DI
BASIANO (MI) - VIA GIUSEPPE VERDI N. 17/B

ABITAZIONE AL PIANO PRIMO CON TERRAZZO A LIVELLO

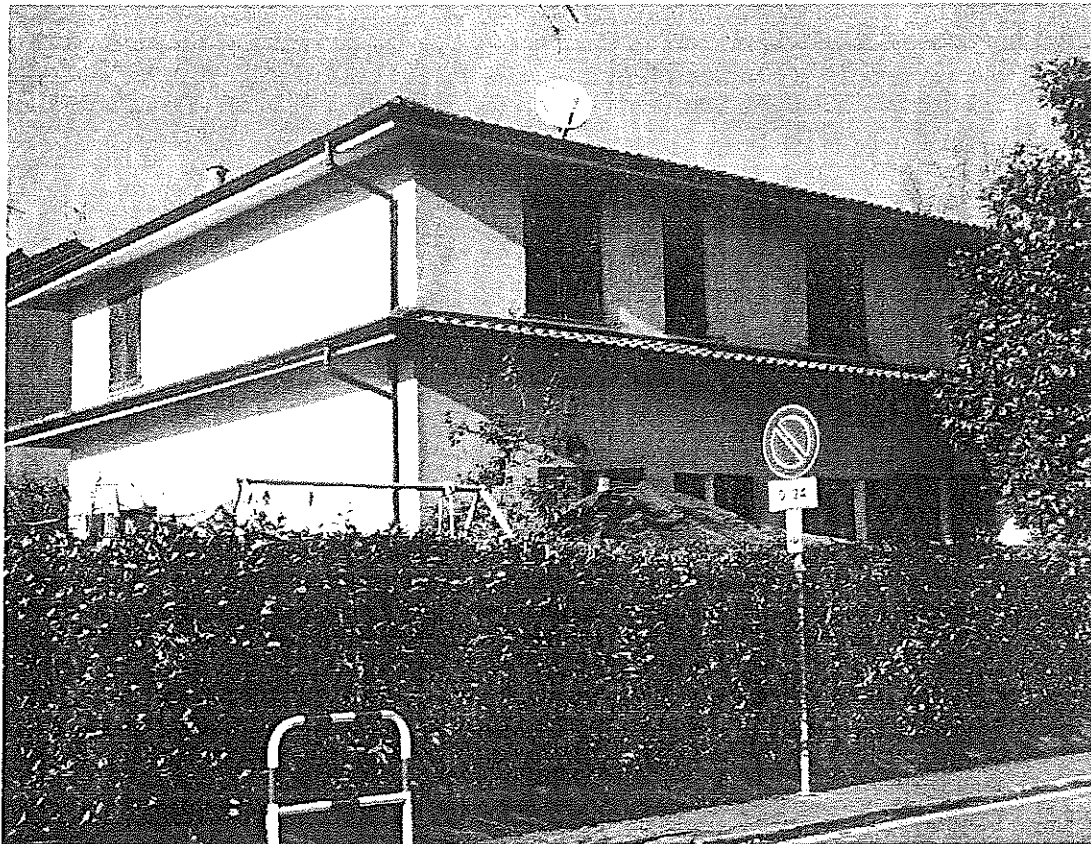

CAMERA

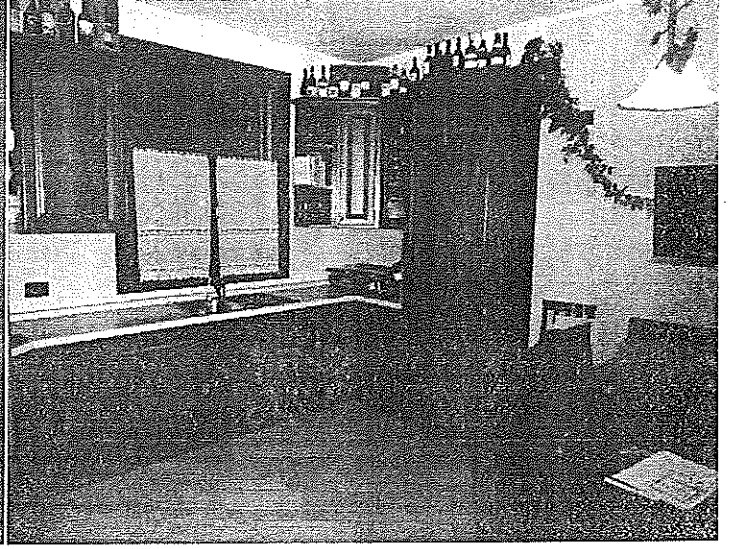

CUCINA

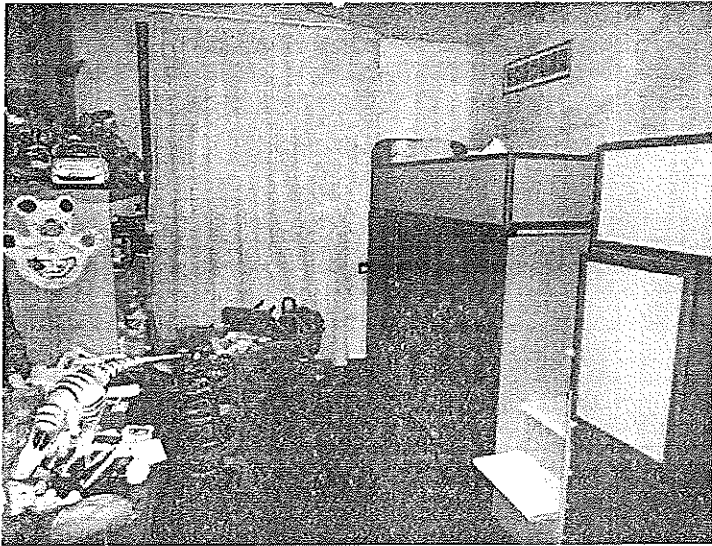

CAMERA



SOGGIORNO

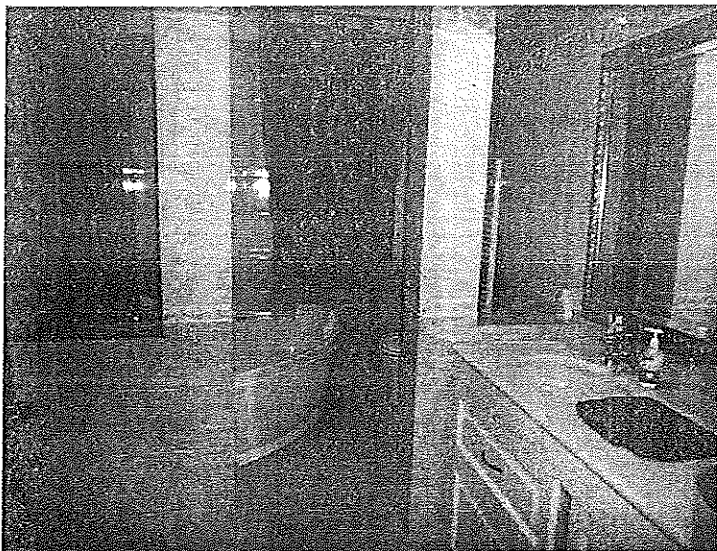

BAGNO

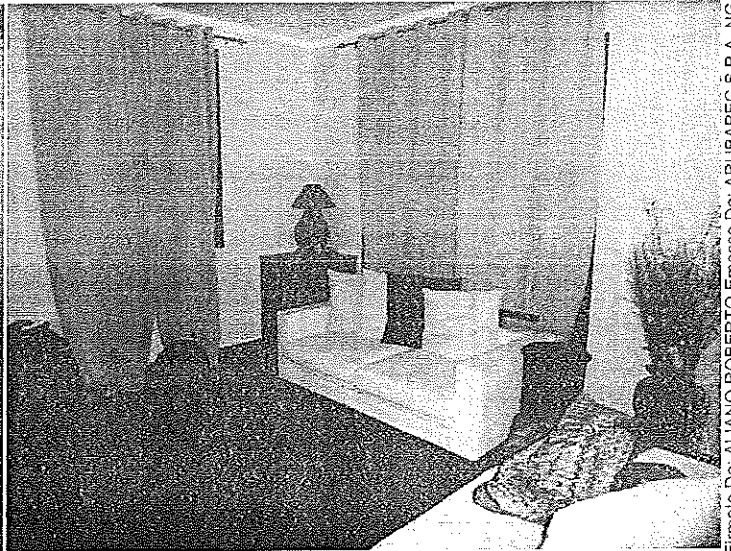

SOGGIORNO

Firmato Da: ALIANO ROBERTO Emesso Da: ARUBAPEC S.P.A. NG CA 3 Serial#: 6c551817740ceb17f5bef75d1478150d



VILLETTA CON ANNESSA AREA DI GIARDINO PRIVATO SITA IN COMUNE DI BASIANO (MI) -
VIA GIUSEPPE VERDI N. 17/B

ABITAZIONE AL PIANO PRIMO CON TERRAZZO A LIVELLO

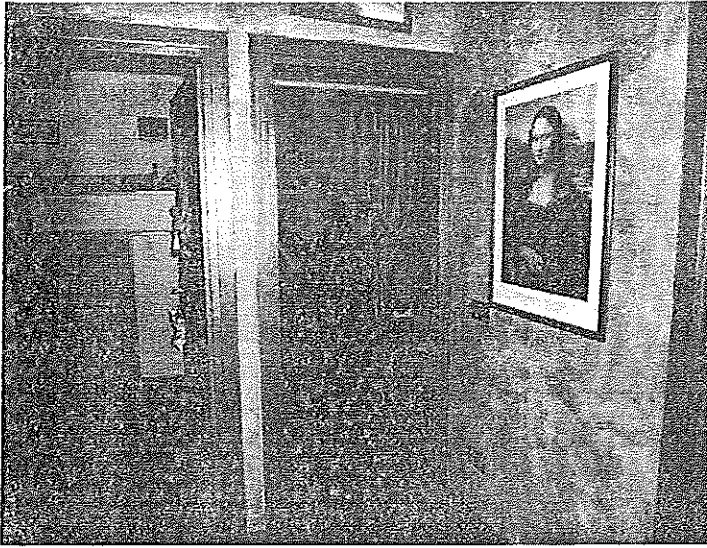

DISIMPEGNO



INGRESSO DAL TERRAZZO

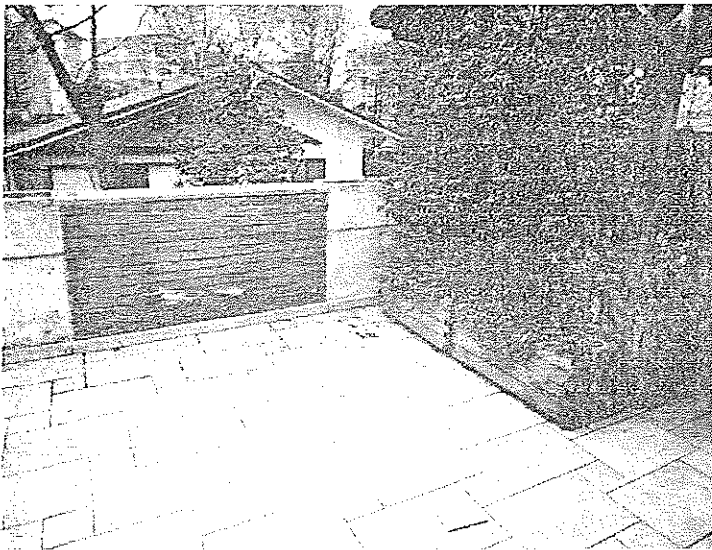

TERRAZZO



TERRAZZO

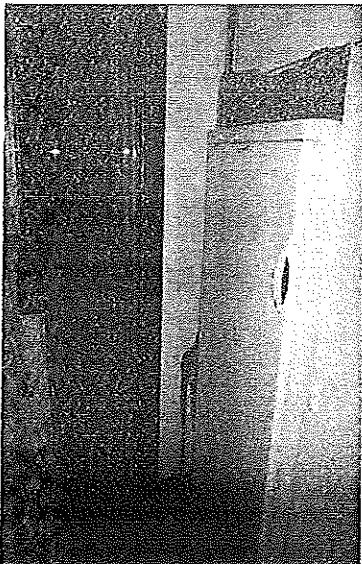

BAGNO



VILLETTA CON ANNESSA AREA DI GIARDINO PRIVATO SITA IN COMUNE DI BASIANO (MI) -
VIA GIUSEPPE VERDI N. 17/B

ABITAZIONE AL PIANO RIALZATO

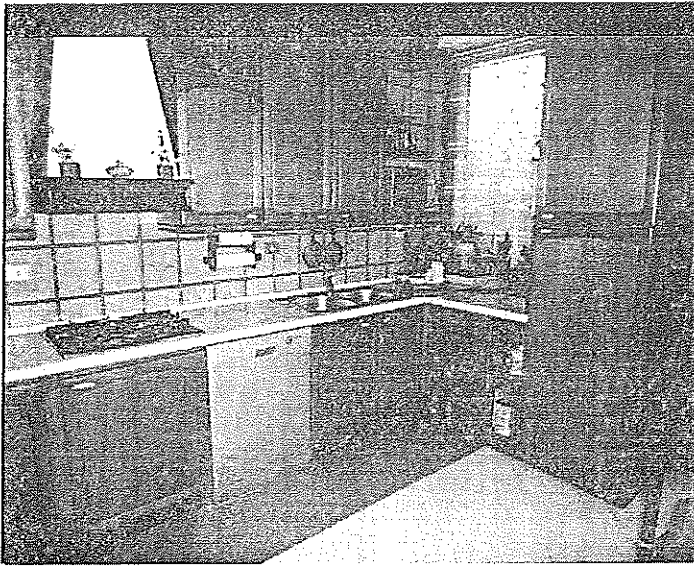

CUCINA

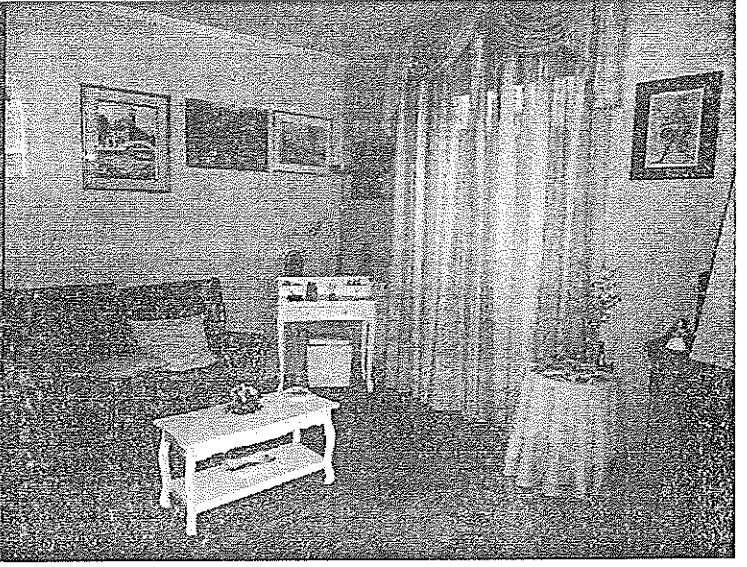

SOGGIORNO



SOGGIORNO



CAMERA

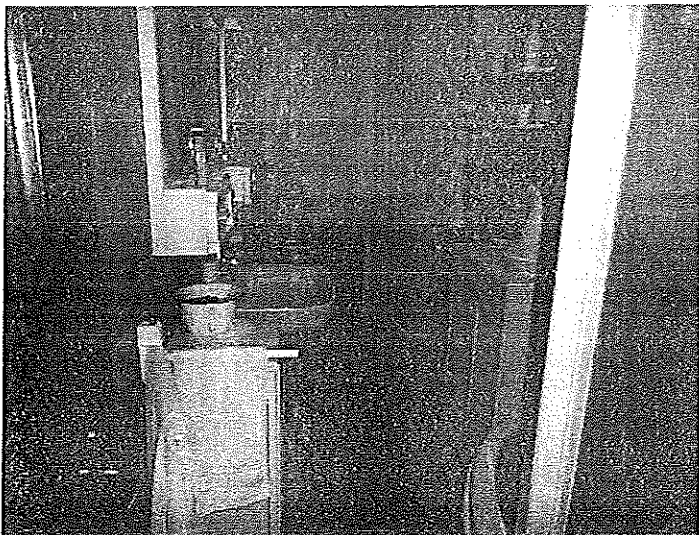

BAGNO



CAMERA

Firmato Da: ALJANO ROBERTO Emesso Da: ARUBAPEC S.P.A. NG CA 3 Serial// 6c551817740cab17f5be7f5d1478150d



VILLETTA CON ANNESSA AREA DI GIARDINO PRIVATO SITA IN COMUNE DI BASIANO (MI) - VIA GIUSEPPE VERDI N. 17/B

LOCALI ACCESSORI E BOX-AUTO AL PIANO SEMINTERRATO

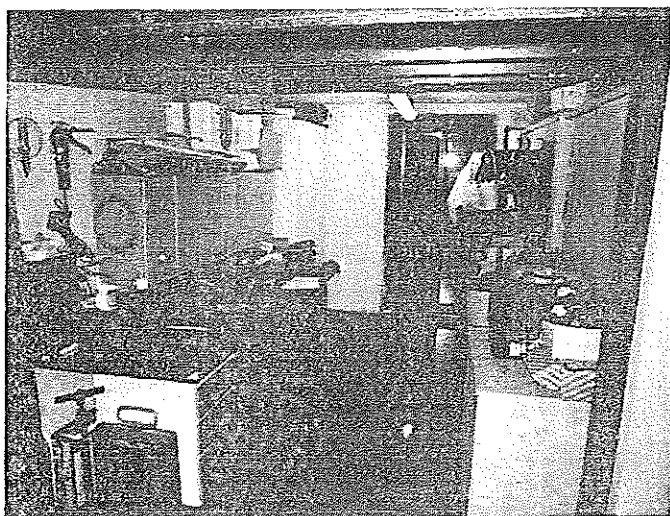

BOX-AUTO



LOCALE DEPOSITO

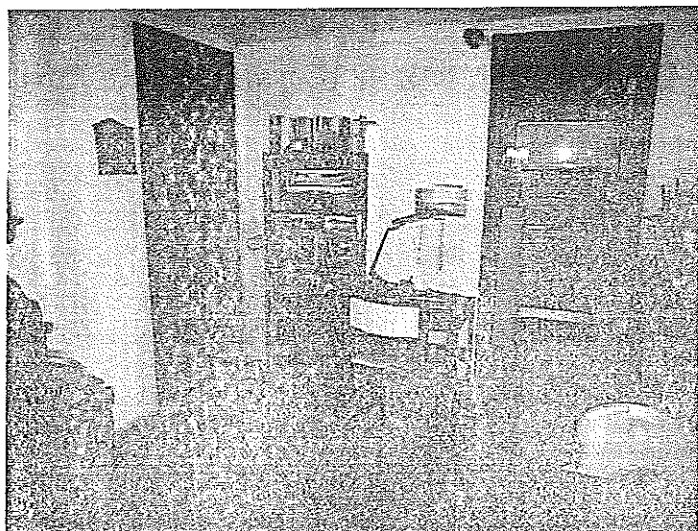

LOCALE DEPOSITO

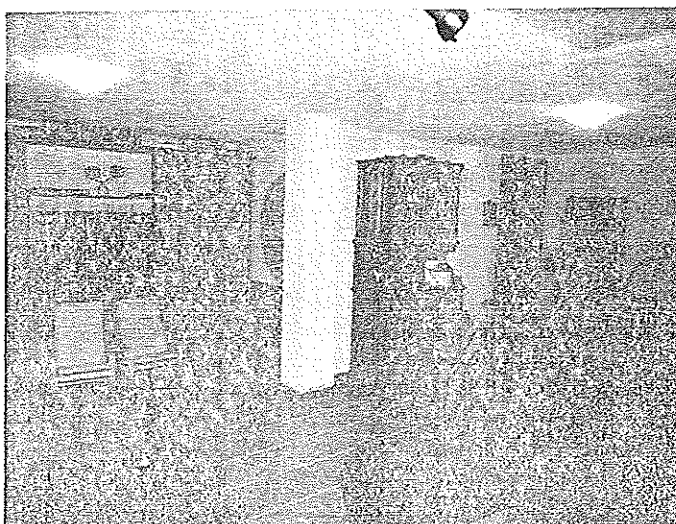

LOCALE DEPOSITO

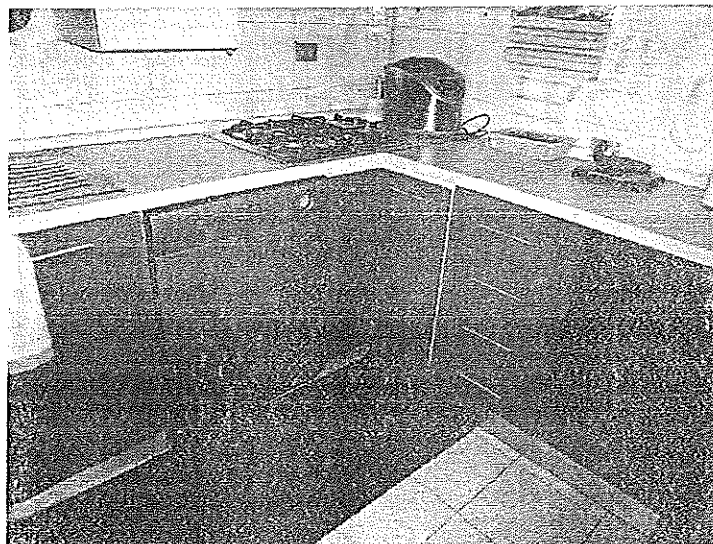

DISIMPEGNO

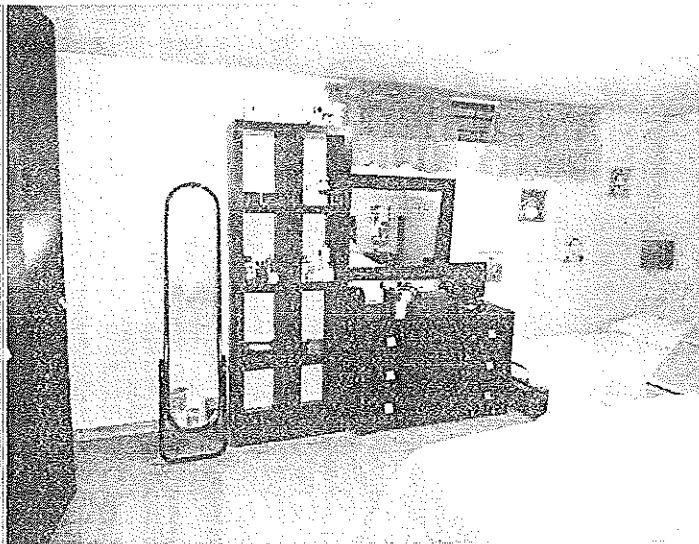

LOCALE CANTINA



VILLETTA CON ANNESSA AREA DI GIARDINO PRIVATO SITA IN COMUNE DI BASIANO (MI) - VIA GIUSEPPE VERDI N. 17/B

LOCALI ACCESSORI E BOX-AUTO AL PIANO SEMINTERRATO

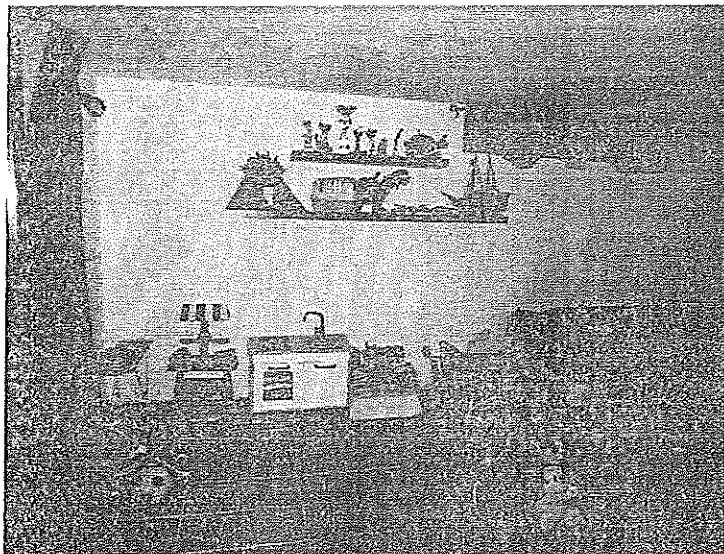

LOCALE CANTINA

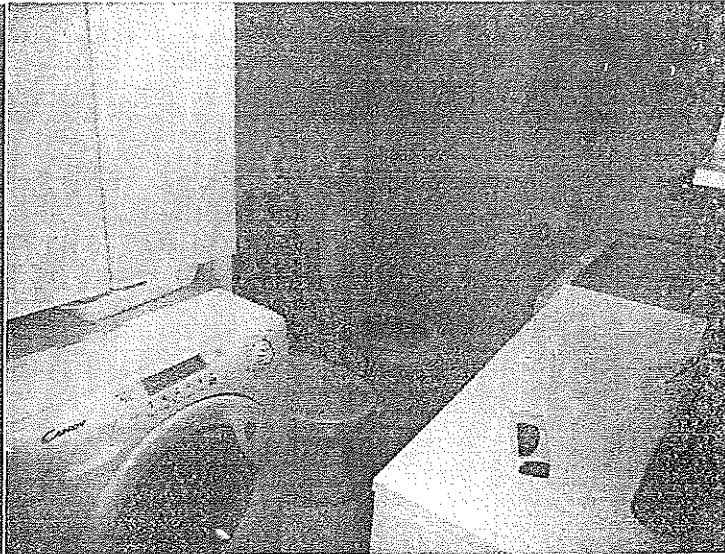

BAGNO-LANDERIA

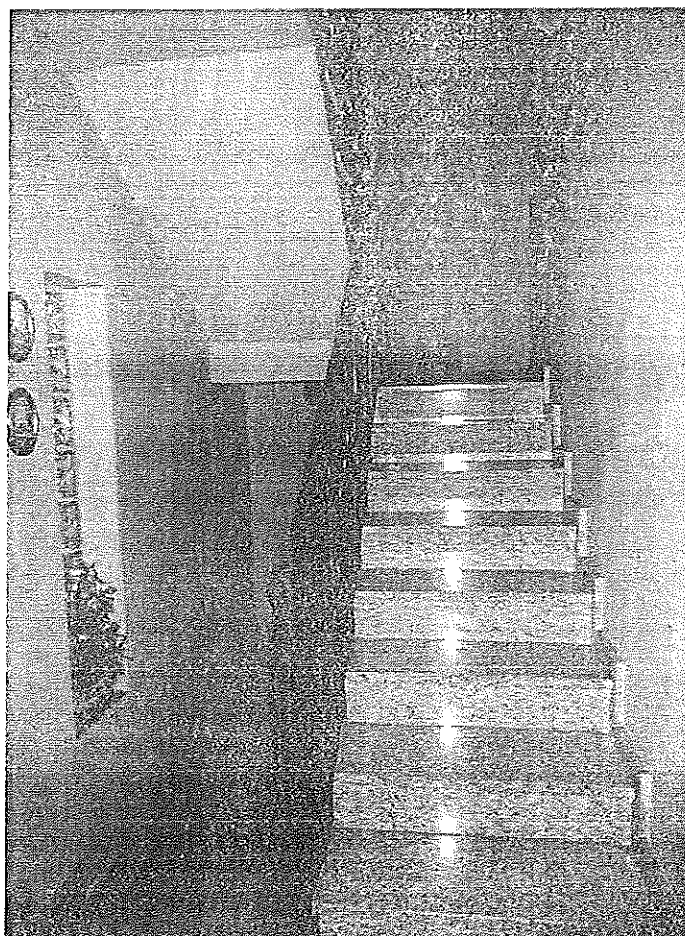

VANO SCALA



MODULARIO
115 rev. 08/1



MINISTERO DELLE FINANZE
DIREZIONE GENERALE DEL CATASTO E DEI SS.TT.EE.
CATASTO EDILIZIO URBANO (RDL 13-4-1939, n. 852)

MOD. BK (CE)

Planimetria di u.i.u. in Comune di BASIANO..... via Verdi..... civ. 17/D

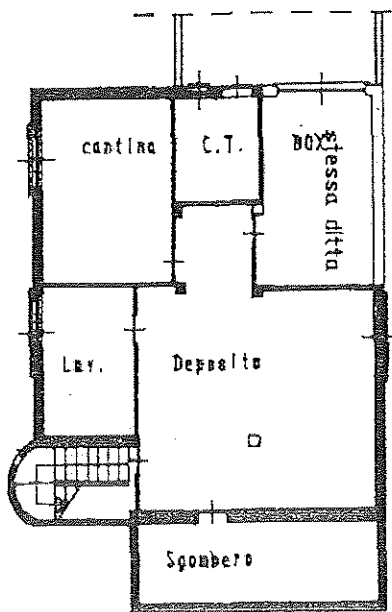

PIANO INTERRATO - H. 2,20

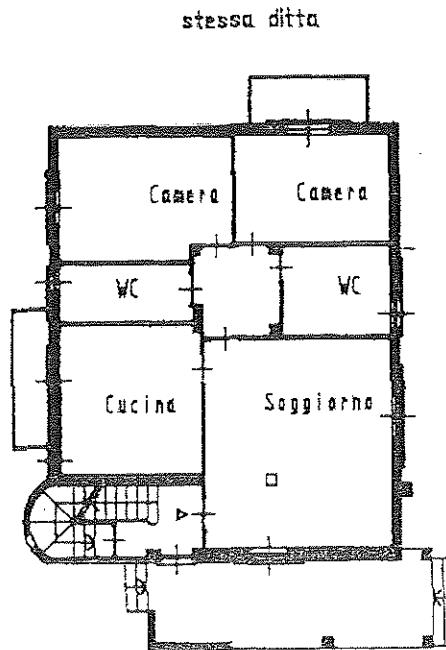

PIANO TERRA - H. 2,80

ORIENTAMENTO

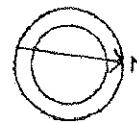

SCALA DI 1:200

Catasto dei Fabbricati - Situazione al 02/02/2015 - Comune di BASIANO(A697) - s. Foglio: 4 Particella: 400 - Subalterno 701 - GIUSEPPE VERDI n. 17/D piano: 1-81;

Dichiarazione di N.C.
Denuncia di variazione

Compilata dal GRU Pignati Carlo
(Titolo, cognome e nome)

RISERVATO ALL'UFFICIO

Ultima Planimetria in atti
identificativi catastali

Inscritto all'albo del Sequestri
Data: 02/02/2015 - n. MI0223918 - Richiedente TRIBUNALE ORDIN
della provincia di Basiglio
M4(210x297) - Fatt. di scala 1/100
Data 02/02/2015 Firma Carlo Pignati

Data presentazione: 08/02/2000 -
Firma del richiedente Sequestri



MOD. ARRO
F. 19/1000 087



MINISTERO DELLE FINANZE
DIREZIONE GENERALE DEL CATASTO E DEI SS.TT.EE.

MOD. BN (CE

CATASTO EDILIZIO URBANO (RDL 13-4-1938, n. 852)

Planimetria di u.i.u. in Comune di Basiglio..... via Verdi..... civ. 17/D.....

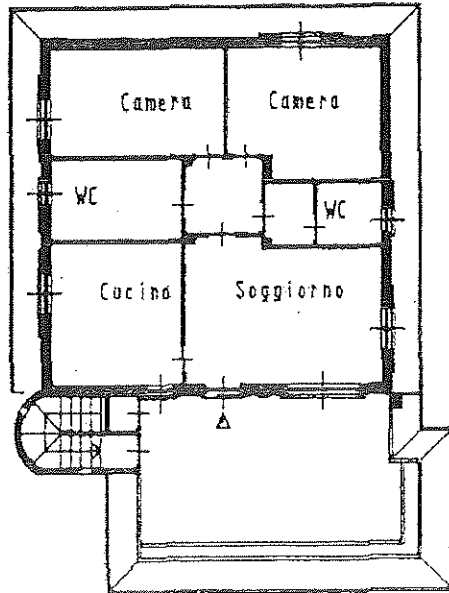

PIANO PRIMO - H. 2,80

ORIENTAMENTO

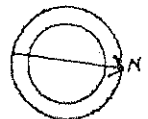

SCALA DI 1:200

Catasto dei fabbricati - Situazione al 02/02/2015 - Comune di BASILIANO(697) - < Foglio: 4 Particella: 400 - Subalterno 702 >
GIUSEPPE VERDI n. 17/D piano: 1;

Dichiarazione di N.C.
Denuncia di variazione

Compilata dal Geo. Perati Carlo
(Titolo, cognome e nome)

RISERVATO ALL'UFFICIO

Ultima Planimetria in attuazione
identificativi catastali

Iscritto all'albo de L. Geometri

Data presentazione: 08/02/2000 - Data: 02/02/2015 - n. MI0223920 - Richiedente TRIBUNALE ORDIN

Tel. 02/48001 - P. Umatore di acq: AA(210x297) - Part. di scala: 17/D
Data: 02/02/2015 Firma: Geo. Perati Carlo





MINISTERO DELLE FINANZE

Mod. B (Nuovo Catasto Edilizio Urbano)

DIREZIONE GENERALE DEL CATASTO E DEI SERVIZI TECNICI ERARIALI

Lire 150

NUOVO CATASTO EDILIZIO URBANO

(R. DECRETO-LAVORO 10 APRILE 1935, N. 152)

Planimetria dell'immobile situato nel Comune di BASIANO Via VERDI - 17/D

Ditta [REDACTED]

Allegata alla dichiarazione presentata all'Ufficio Tecnico Erariale di MILANO

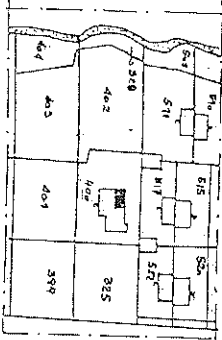

ESTRATTO DI MAPPA
1:2000

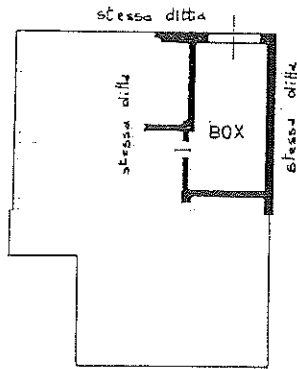

PIANO SEMINTERRATO
H=220

Firmato Da: ALIANO ROBERTO Emesso Da: ARUBAPEC S.P.A. N. CA 3 Seriale: 6558187740cab175be16d1478150d

ORIENTAMENTO

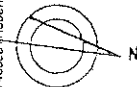

Scala di 1:200

SPAZIO RISERVATO PER LE ANNOTAZIONI D'UFFICIO

DITTA PROT. N°	PARTITA FOGLIO MAPPALE SUBALTERNO	8 4 400
-------------------	--	---------------

Compilata dal Geom. LUIGI MANZONI
 (Titolare, o delegato, o incaricato dell'ufficio)
 Iscritto all'Albo dei Geometri
 della Provincia di MILANO
 DATA 21-07-86
 Firma: [Signature]

Firmato Da: ALIANO ROBERTO Emesso Da: ARUBAPEC S.P.A. N. CA 3 Seriale: 6558187740cab175be16d1478150d