

Data: 03/04/2019 - n. T193431 - Richiedente: BRGDTL48B46A182F

Agenzia del Territorio CATASTO FABBRICATI Ufficio Provinciale di Milano	Dichiarazione protocollo n. MI0784725 del 18/12/2006 ¹	
	Planimetria di u.i.u. in Comune di Milano Via Simonetta Cicco civ. 17	
Identificativi Catastali:	Compilata da:	
Sezione:	Buttinoni Giorgio	
Foglio: 435	Iscritto all'albo:	
Particella: 219	Geometri	
Subalterno: 21	Prov. Milano	N. 6493

Scheda n. 1 Scala 1:200

via cicco simonetta

piano sesto H= 280

scala di 1.200

Catasto dei Fabbricati - Situazione al 03/04/2019 - Comune di MILANO (F205) - < Foglio: 435 - Particella: 219 - Subalterno: 21 >
VIA SIMONETTA CICCO n. 17 piano: 6;

Ultima planimetria in atti
Data: 03/04/2019 - n. T193431 - Richiedente: BRGDTL48B46A182F
Totale schede: 1 - Formato di acquisizione: A4(210x297) - Formato stampa richiesto: A4(210x297)

Planimetria catastale attuale

MINISTERO DELLE FINANZE
DIREZIONE GENERALE DEL CATASTO E DEI SERVIZI TECNICI ERAPIALI
ACCERTAMENTO GENERALE DELLA PROPRIETA' IMMOBILIARE URBANA
(R. DECRETO LEGGE 13 APRILE 1939 XVII N.652)

Planimetria degli immobili urbani denunciati con la Scheda N.° 2169499
Comune di Milano Ditta Dominelli G. B.
Via Cicco Simonetta 17
Segnare cognome, nome, paternità del solo primo intestatario

ACCERTAMENTO GENERALE DELLA PROPRIETA' IMMOBILIARE URBANA

(R. D. L. 13 aprile 1939-XVII, n. 652)

COMUNE

di Milano

Talloncino di riscontro DELLA

SCHEDA NUMERO

2169499

AVVERTENZA: Il presente talloncino deve essere incollato in cura del dichiarante sulla planimetria (riproduzione in scala invariante) da presentare al sensi dell'articolo 2 del R. D. L. 13 aprile 1939-XVII, n. 652.

VI. Piano (abbasso) Scala 1:100

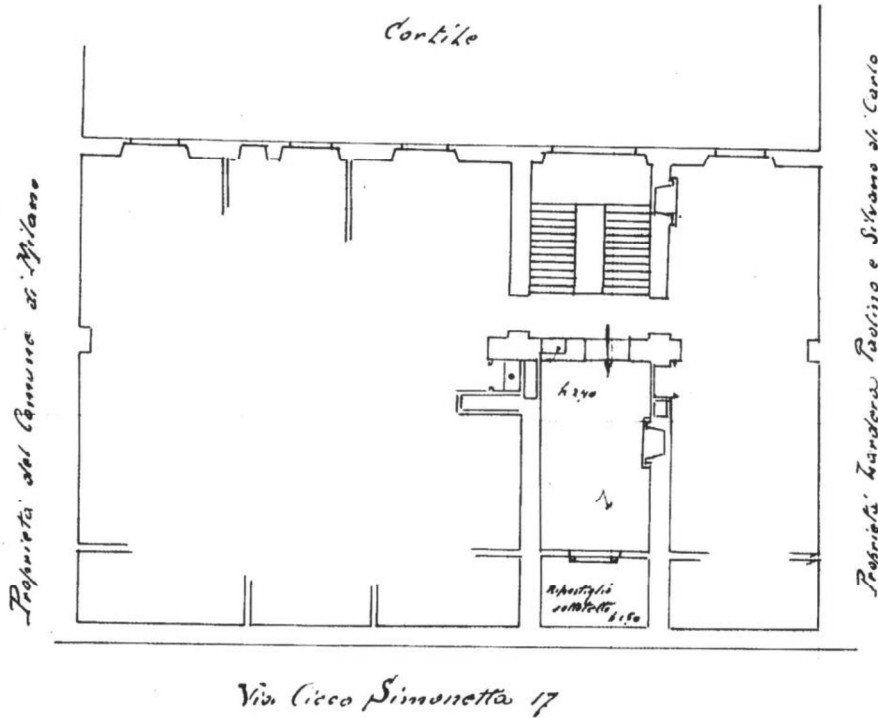

Via Cicco Simonetta 17

ORIENTAMENTO

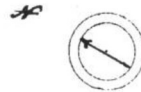

SCALA 1:100

Compilata da:

(Titolo, nome e cognome del tecnico)

Iscritto all'Albo de
della Provincia di

Data 28 Novembre 1939

Firma Dominelli G. B.
proprietario

Catasto dei Fabbricati - Situazione al 04/10/2018 - Comune di MILANO (F205) - < Foglio: 435 Particella: 219 - Subalterno: 21 >
VIA SIMONETTA CICCO n. 17 piano: 6.



PLANIMETRIA APPARTAMENTO
VIA CICCIO SIMONETTA n.17

Piano sottotetto
Stato di fatto

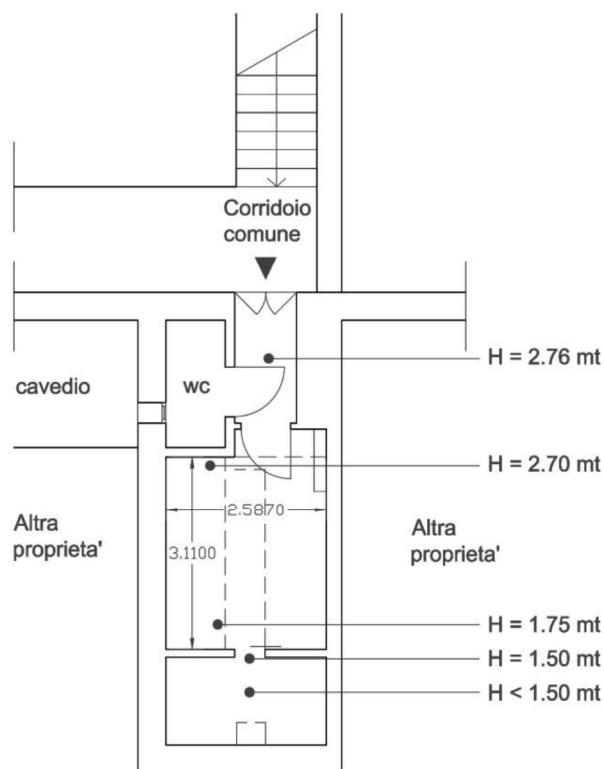

PLANIMETRIA UNITA' ABITATIVA

1 m

FOGLIO 435 - PARTICELLA 219 - SUB. 21

R.G.E. 2839/2017

VIA CICCIO SIMONETTA, n.17, Milano

PLANIMETRIA STATO DI FATTO

20.02.2019

Arch. Donatella Borgoglio Motta via G. Leopardi 1, 20123 Milano

