

DOCUMENTAZIONE FOTOGRAFICA

Via Ada NEGRI, 2

MILANO



Vista del palazzo condominiale da via dei Fontanili e particolare dell'ingresso.



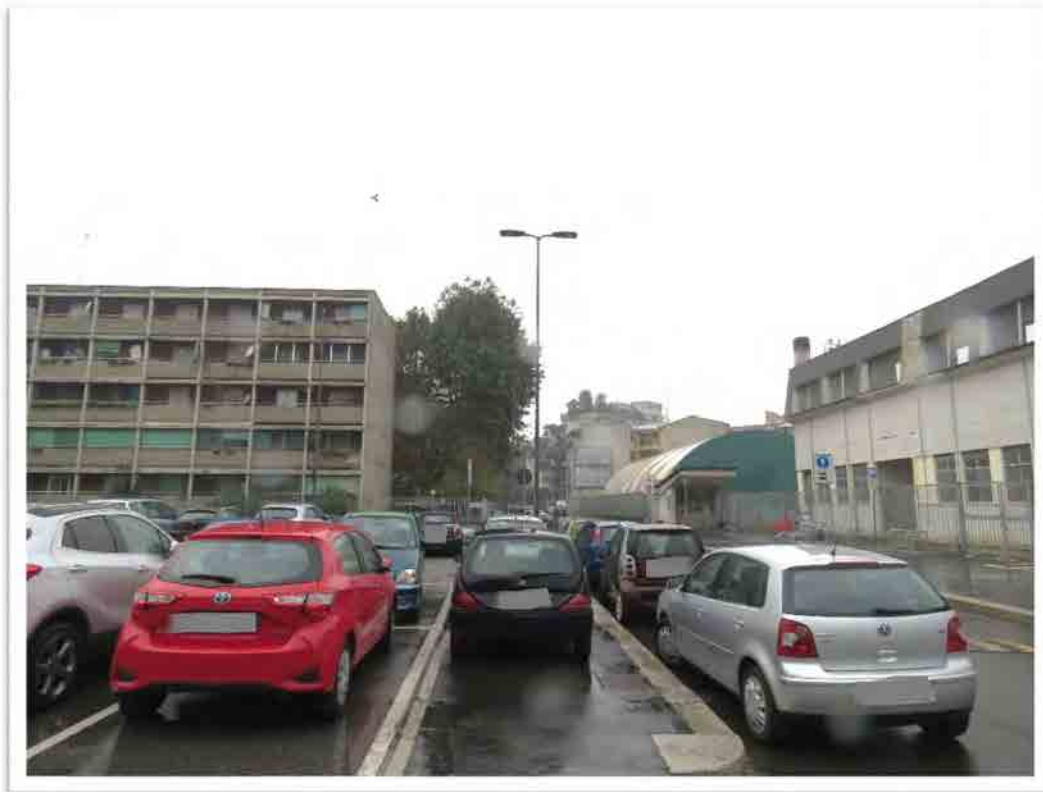

L'intorno.





Il fabbricato e l'ingresso al vano scala E.





Particolare dell'ingresso e del vano scala E.

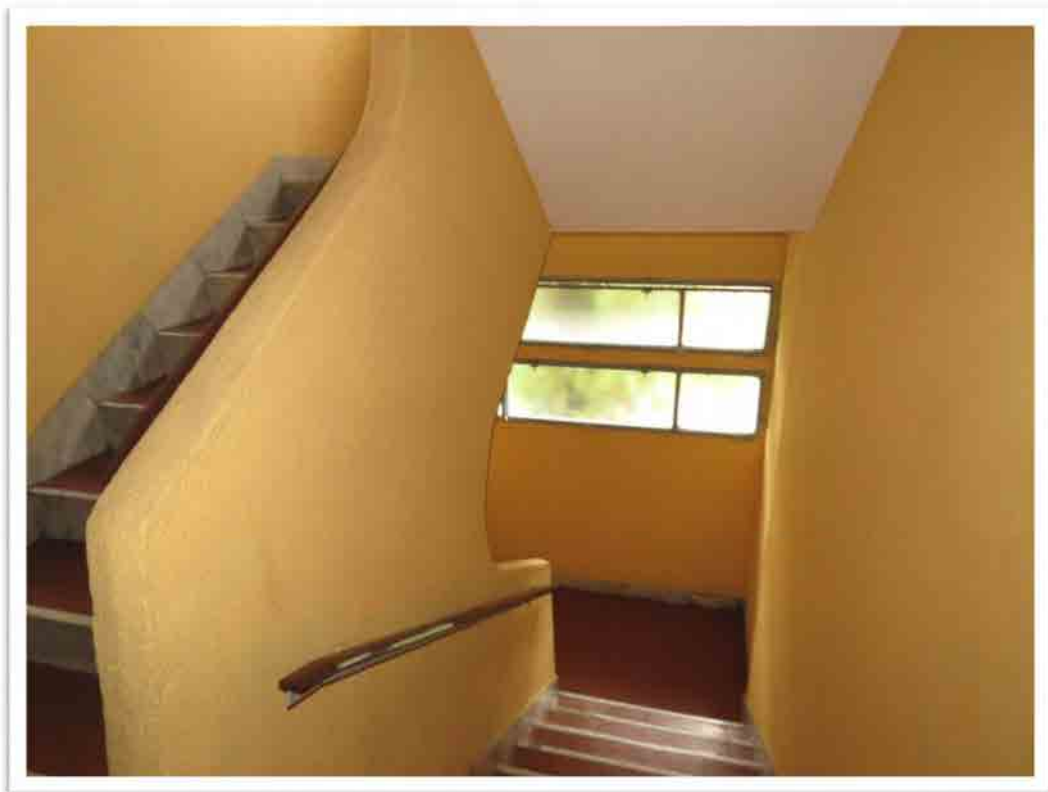



Il pianerottolo del 1° piano e particolare dell'ingresso esterno ed interno all'alloggio.

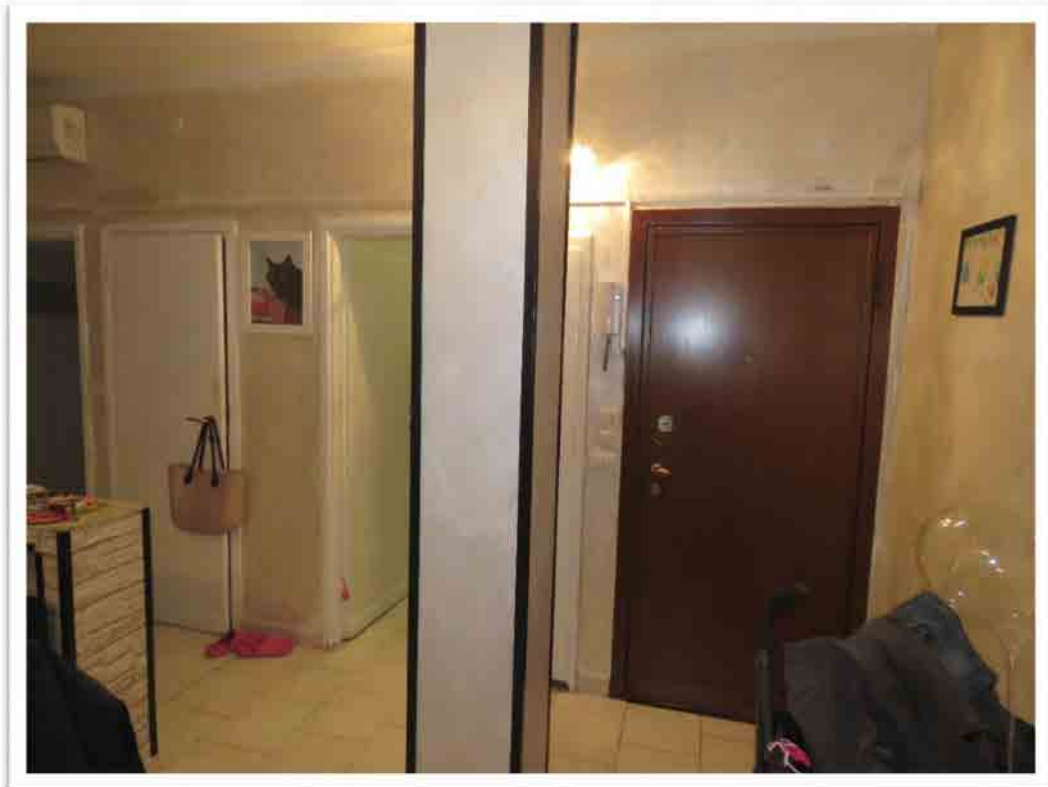

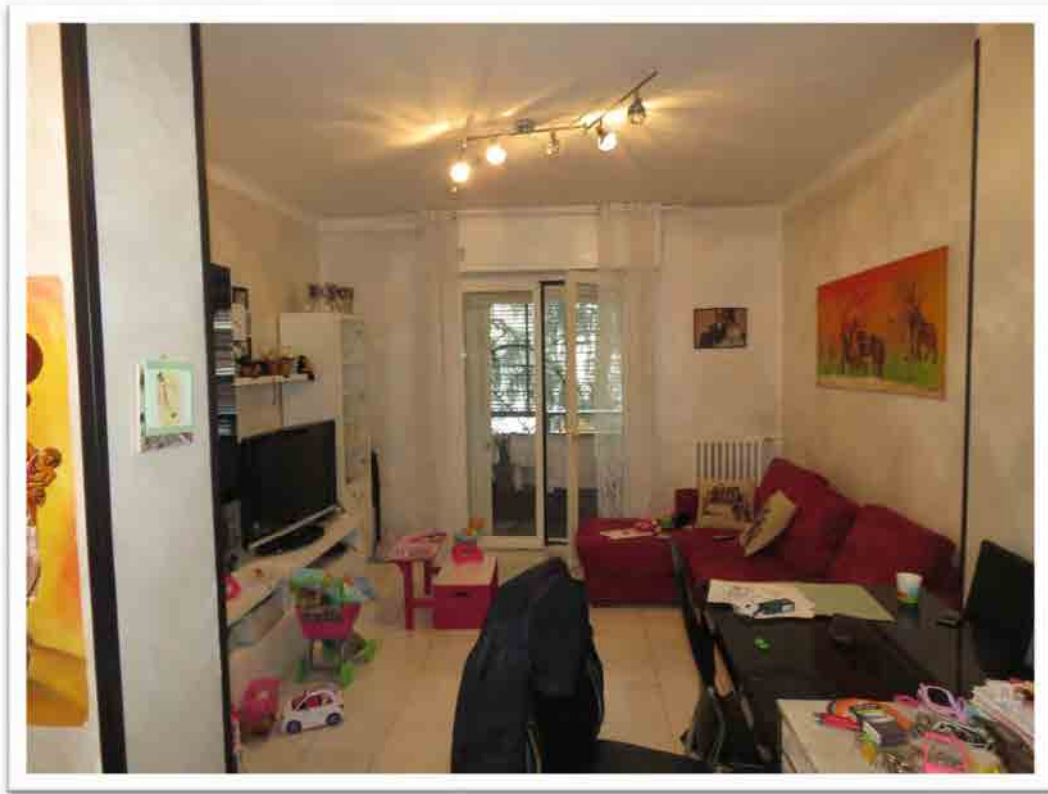

Il locale ingresso/soggiorno.



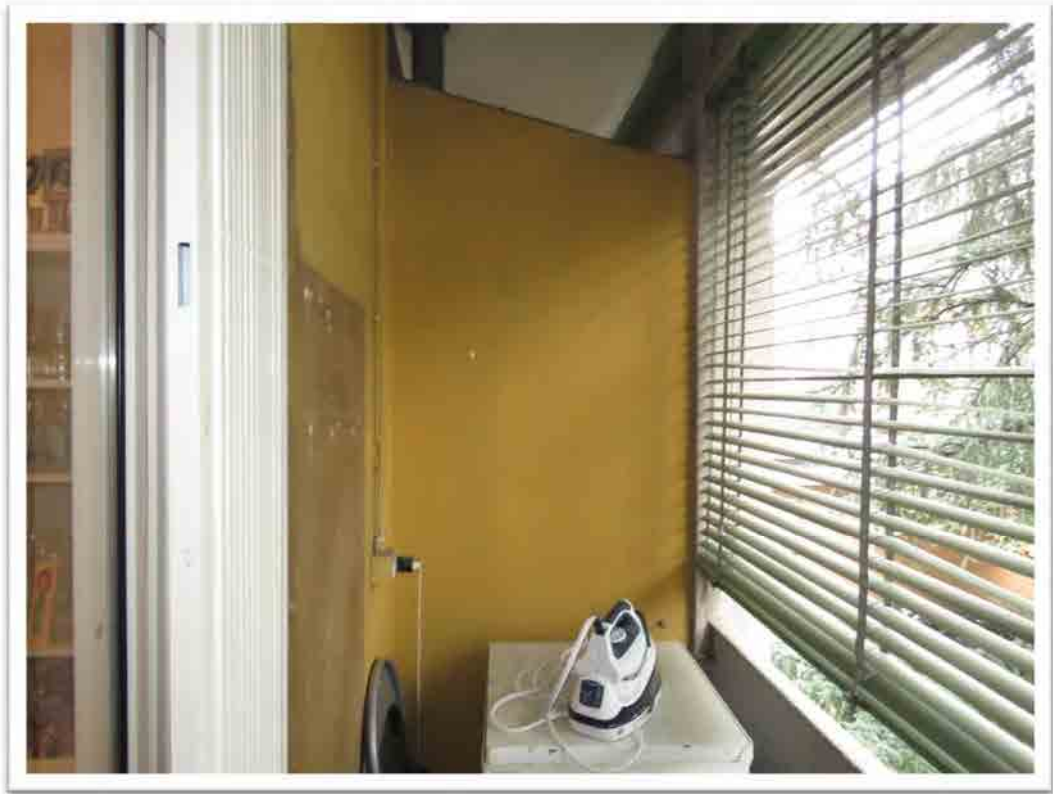

Il terrazzo con accesso dal soggiorno.

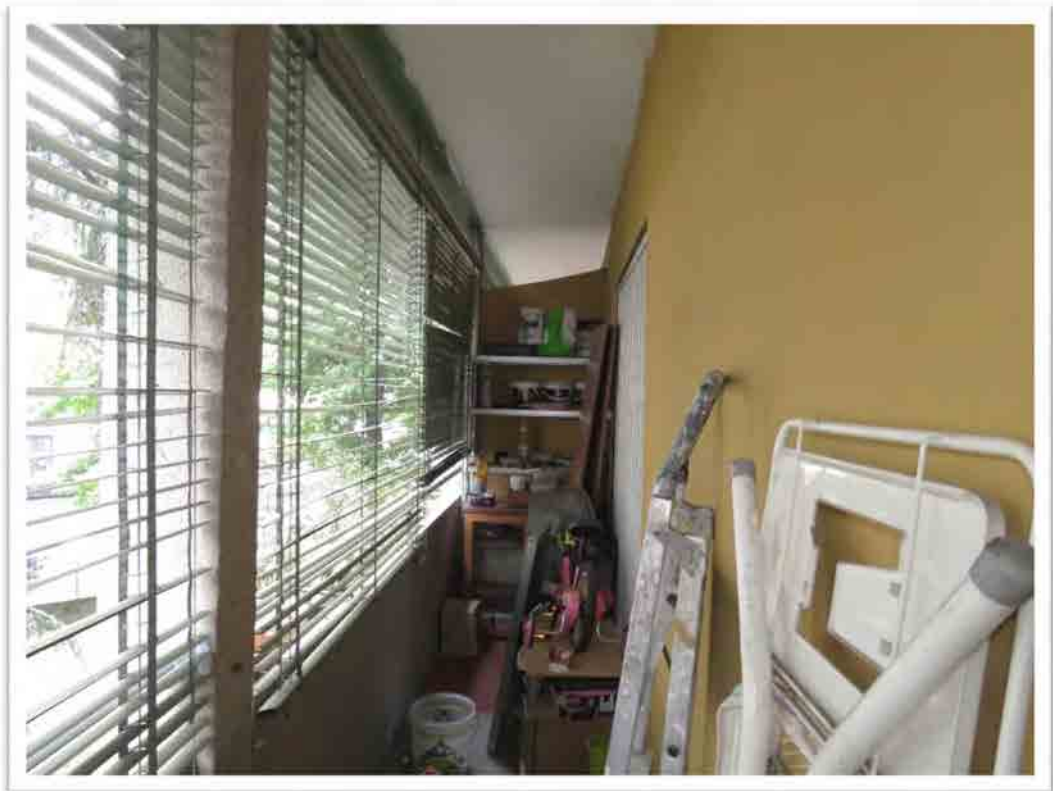



La cucina.



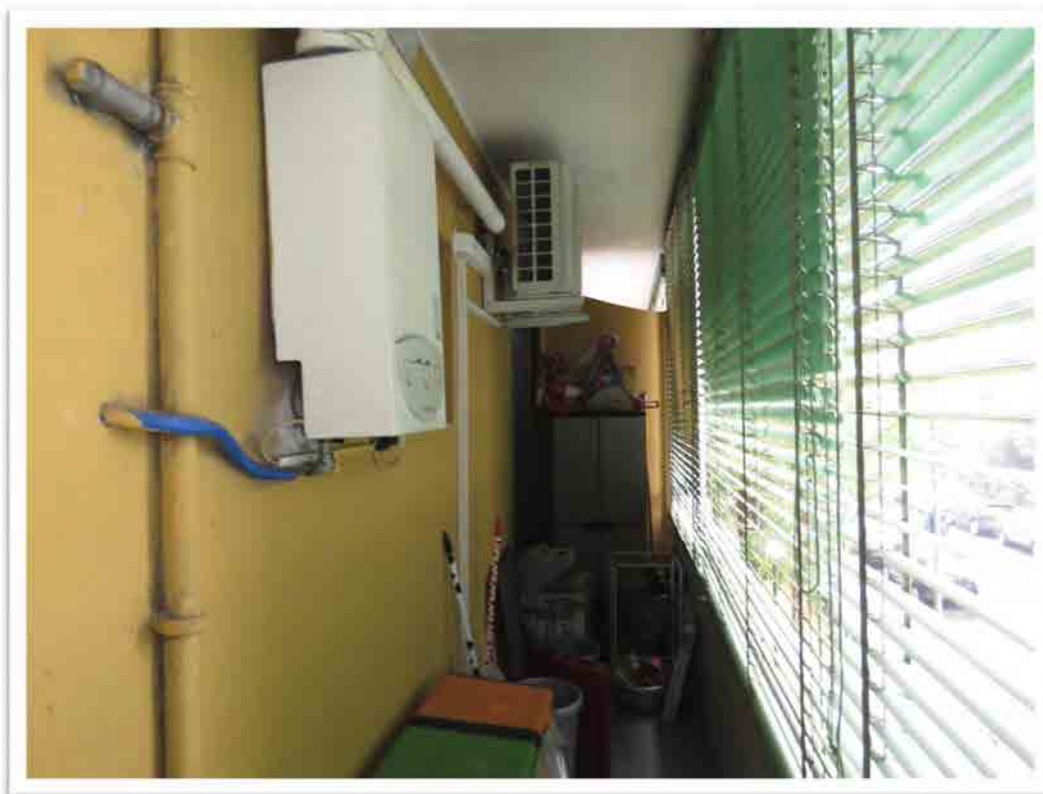

Il terrazzo con accesso dalla cucina.



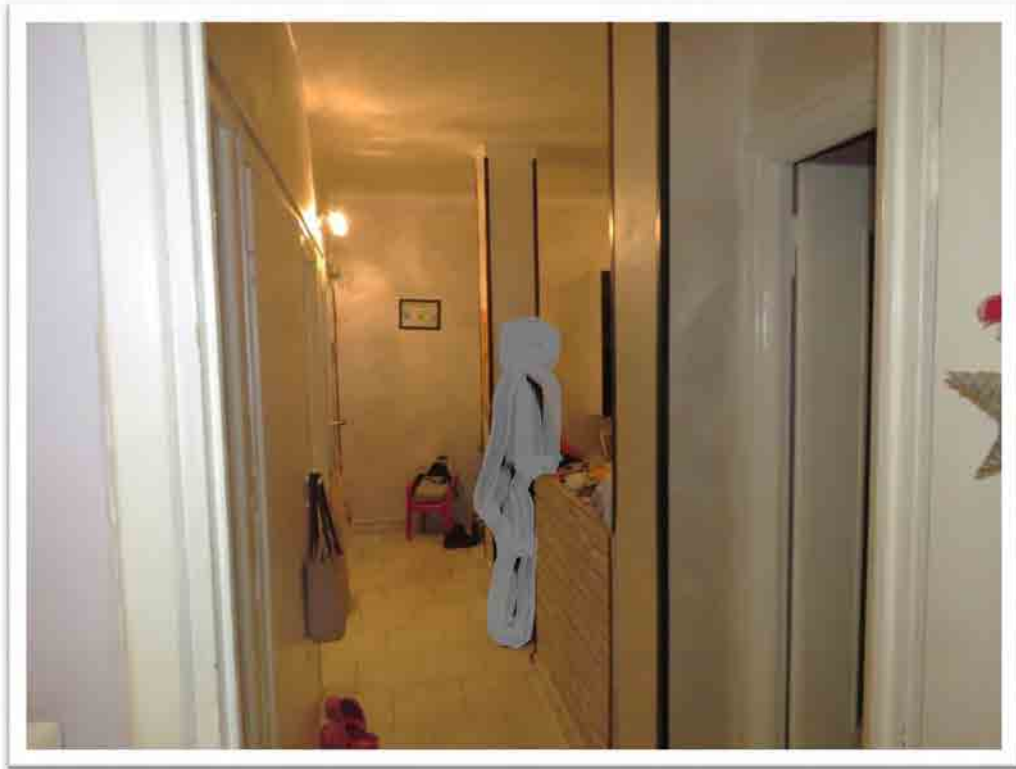

Zona notte.





La camera matrimoniale.





La seconda camera.





Il bagno.





Particolari del bagno.





Il ripostiglio.





Porzione superiore del ripostiglio con ispezione dalla cucina.





Particolari della caldaia a gas per la produzione dell'acqua calda per uso sanitario e del serramento esterno.

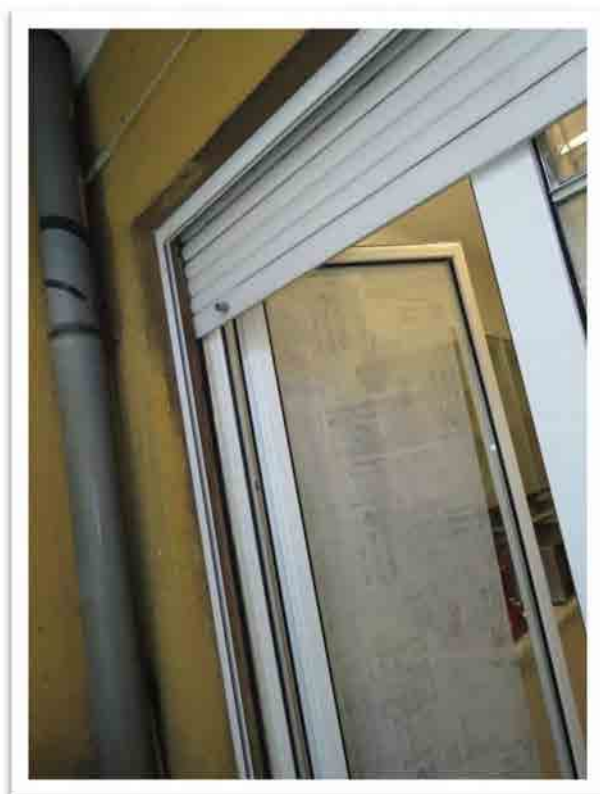



Particolari del termosifone e dell'interruttore.



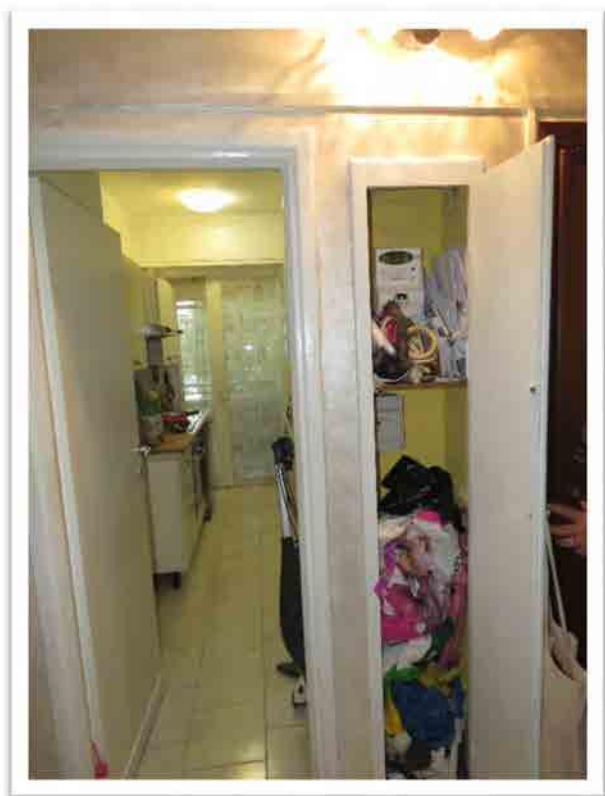

Particolari del vano contatori e dei pavimenti.

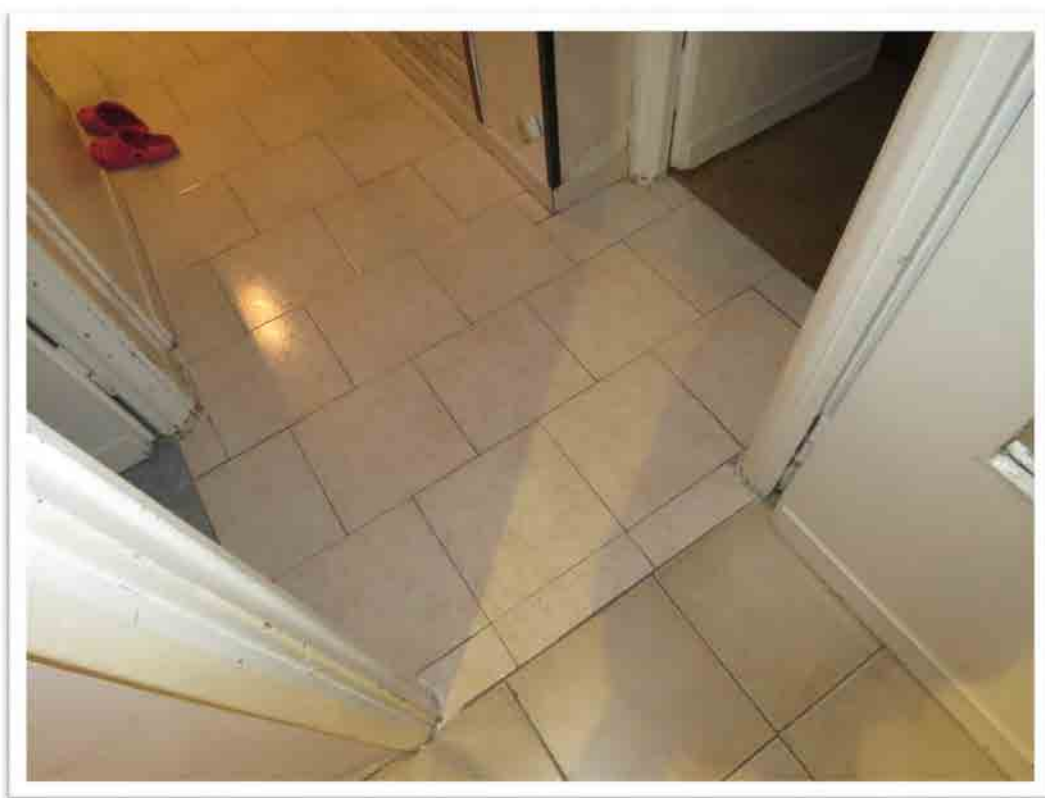

INQUADRAMENTO TERRITORIALE AEROFOTOGRAFICO

MILANO (MI) – via Ada NEGRI, 2



L'edificio in esame rispetto al centro di Milano e particolare dello stesso.

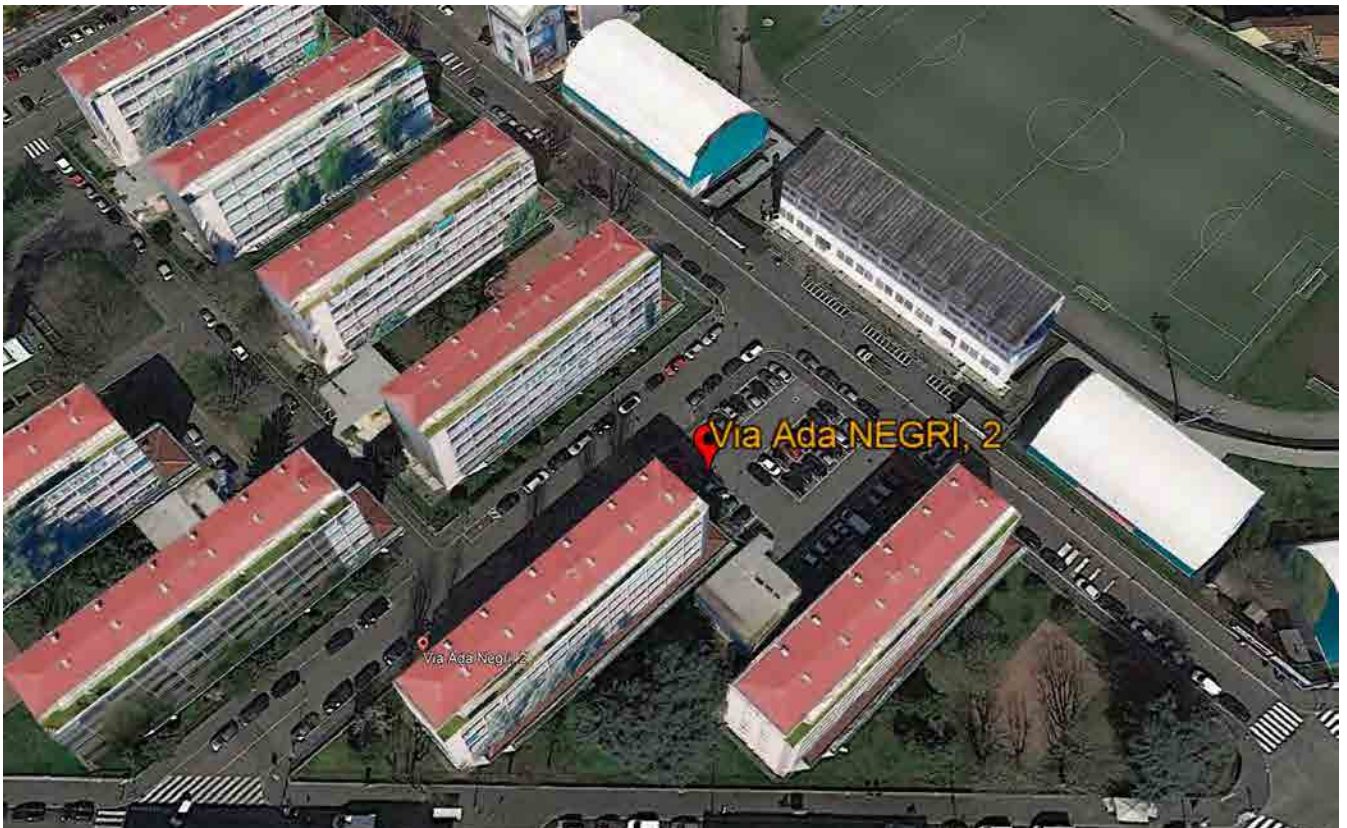

MODULARIO
F. C. N. 481



MINISTERO DELLE FINANZE

13930

M. D. B (Nuovo Catasto Edilizio Urbano)

DIREZIONE GENERALE DEL CATASTO E DEI SERVIZI TECNICI ERARIALI

NUOVO CATASTO EDILIZIO URBANO

(R. DECRETO-LEGGE 12 APRILE 1959, N. 650)

Planimetria dell'immobile situato nel Comune di MILANO Via Via Antonini N. 51/2

Ditta COMUNE DI MILANO - DIMENSIONE PIANO: 14,375673. ISTITUTO AUTONOMO CASE POPOLARI DELLA PROVINCIA DI MILANO - VIA S. PAOLO N. 12 - MILANO

Allegata alla dichiarazione presentata all'Ufficio (*) T. E. di MILANO

(*) Terzo Esercizio del Comune

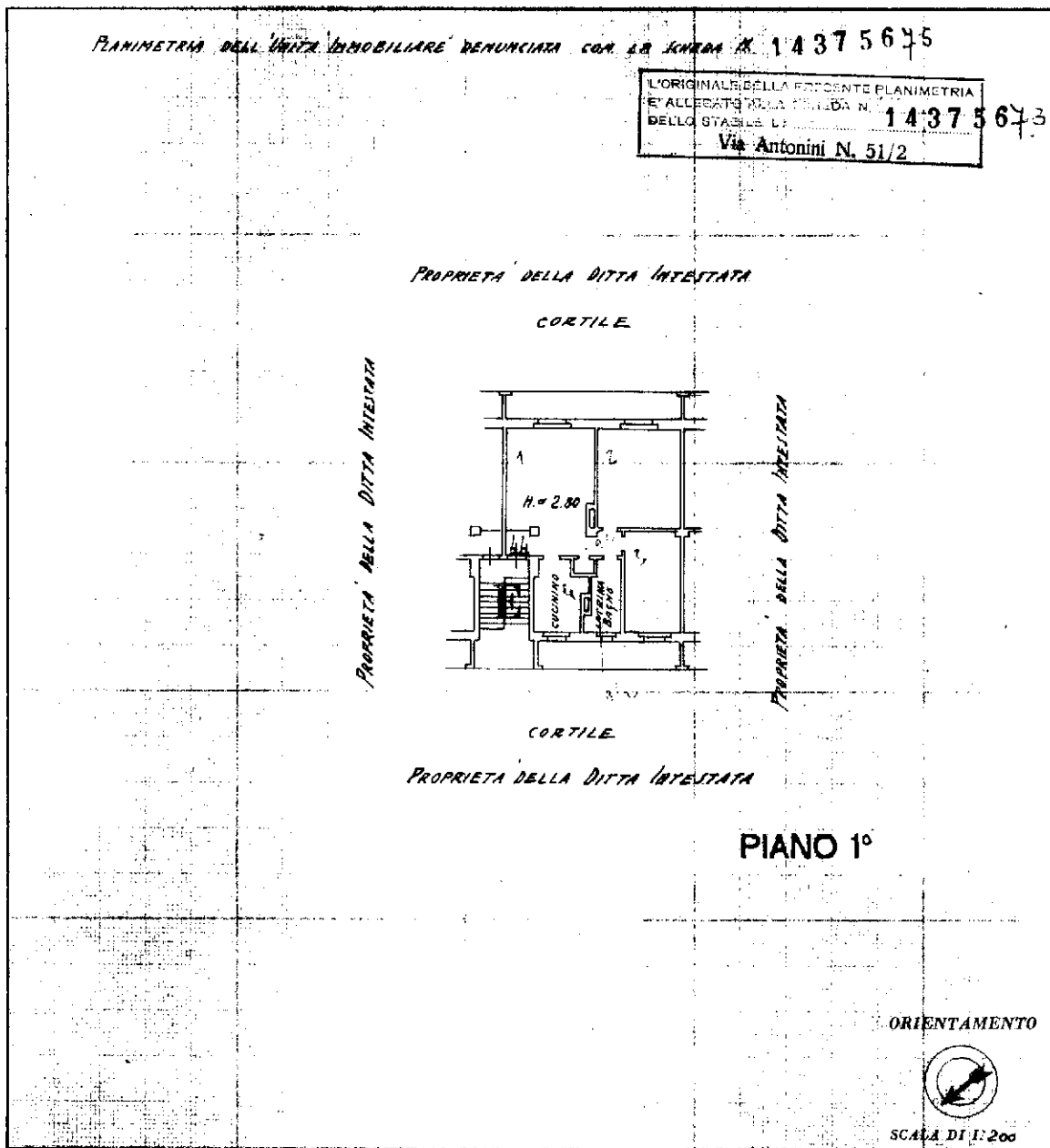

SPAZIO RISERVATO PER LE ANNOTAZIONI D'UFFICIO	
<p>DATA</p> <p>PROT. N°</p>	

Completato Abbeduto Carlo Gianni

PERITO IN INGEGNERIA EDILE
Iscritto all'Ordine degli Ingegneri della Provincia di Milano
della Sezione di Milano

DATA 31 DICEMBRE 1952

Firma:

SESTO PIANO DELLO STABILE
A/2

Catasto dei Fabbricati - Situazione al 12/05/2018 - Comune di MILANO (F205) - < Foglio: 550 - Particella: 347 - Subalterno: 14 >
Firmato DA MANFREDI ANTONINO E ABBEDUTO CARLO E GIANNI CARLO IN OTTOBRE 1952. FICATA 2 Serial#: 7c0256

