

MOD. ARI0
F. 11/11/87 n. 497

MINISTERO DELLE FINANZE
DIREZIONE GENERALE DEI CATASTI E DEI SERVIZI

MOD. BN (02)

CATASTO EDILIZIO URBANO (R.D. 13-4-1939 n. 852)

Planimetria di un in Comune di **TREZZO SULL'ADDA** via **GIOTTO**

civ. 2

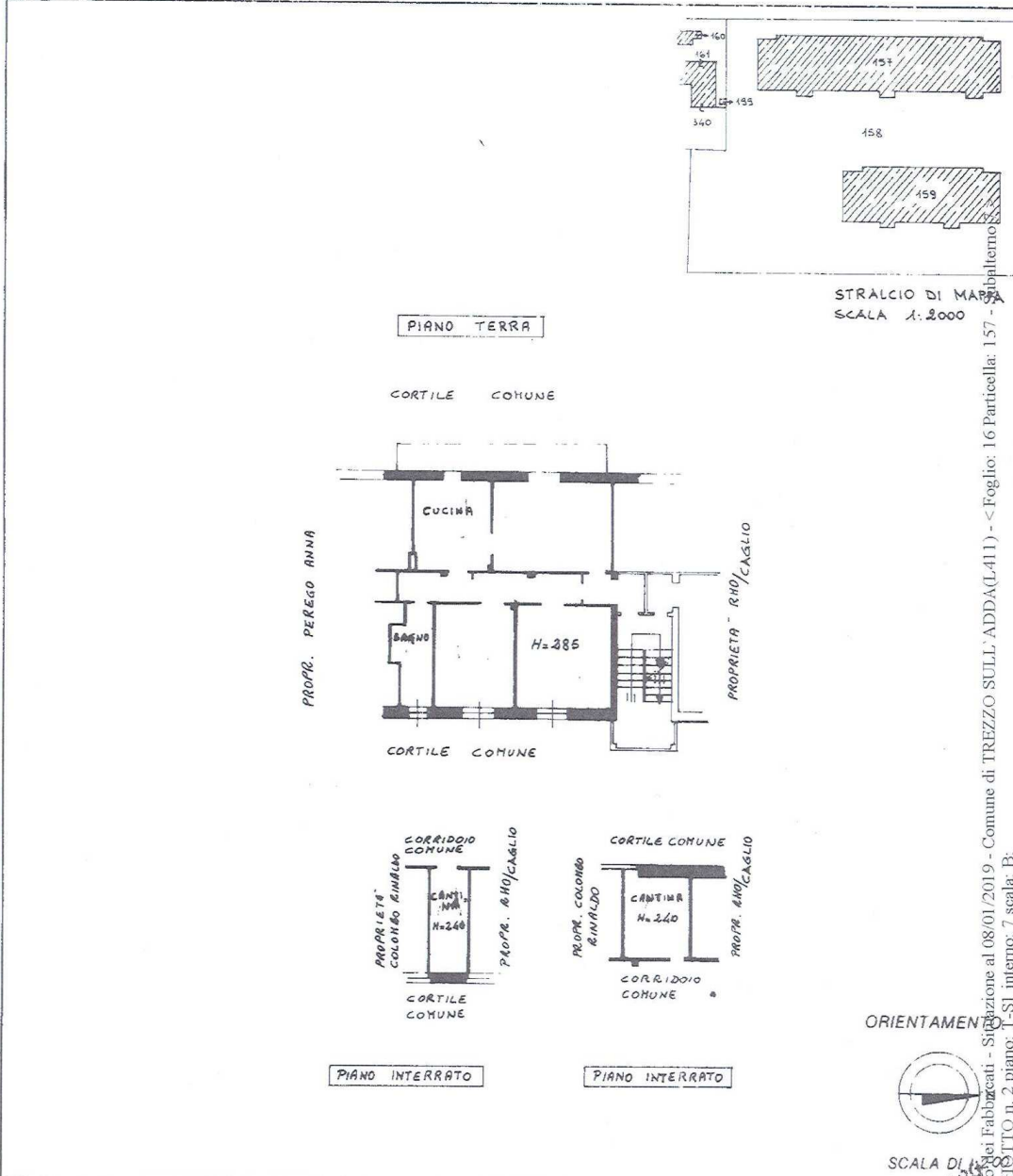

* Conforme modello ministeriale

Catasto dei Fabbricati - Situazione al 08/01/2019 - Comune di TREZZO SULL'ADDA (L.411) - < Foglio: 16 Particella: 157 - VIA GIOTTO n. 2 piano: 1-SI interno: 7 scala: B;

Dichiarazione di N.C. <input type="checkbox"/>	Compilata dal GEOMETRA (Titolo, cognome e nome) MARCANDALLI BRUNO	RISERVATO ALL'UFFICIO
Denuncia di variazione <input checked="" type="checkbox"/>	Isritto all'albo dei GEOMETRI della Provincia di MIANO data 14-6-1989 Firma	
Identificativi catastali		