

MODULO 510  
Ed. Cat. N. 2 - 415

# 420851

Mod. B (Nuovo Catasto Edilizio Urbano)

## NUOVO CATASTO EDILIZIO URBANO

DECRETI - LEGGE - APPLICAZIONE 1939 - N. 6621

Planimetria dell'immobile situato nel Comune di **MILANO** Via **PELLEGRINO ROSSI, 15/1**  
Ditta **Soc. Coop. F.I. EDILIZIA ALFIERI PRIMA CON SEDE IN MILANO**  
Allegata alla dichiarazione presentata all'Ufficio Tecnico Erariale di **MILANO**

scheda "N" n. 1157435

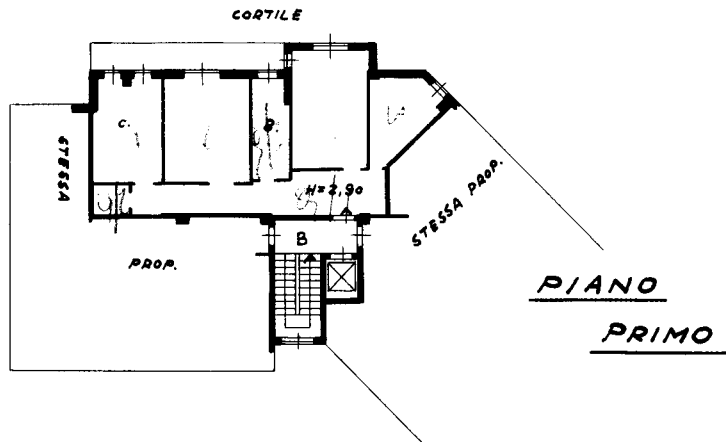

PIANO  
PRIMO

CANTINATO

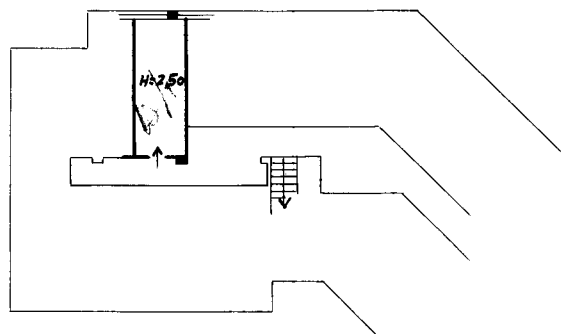

ORIENTAMENTO



SCALA DI 1:200

SPAZIO RISERVATO PER LE ANNOTAZIONI D'UFFICIO

1046

201700

1046

Compilata dal l' **ARCH. MARIO GANDINI**  
(Titolo nome e cognome del tecnico)

Iscritto all'Albo de **gli ARCHITETTI**  
della Provincia di **MILANO**

DATA 23-9-69

Firma: *Mario Gandini*

Catasto dei Fabbricati - Situazione al 18/07/2018 - Comune di MILANO (F205) - < Foglio: 97 - Particella: 82 - Subalterno: 34 >  
VIA PELLEGRINO ROSSI n. 15 piano: 1-S1 scala: 2;

Ultima planimetria in atti