



Prima di esecuzione: 28/08/1979 - Lett. 27/05/2016 - n. 1102558050 - Richiedente TRIBUNALE ORDINARIO DI MILANO  
MODULARIO  
R. - Ord. S. T. - 815

Mod. 3 (Nuovo Censimento Edilizio Urbano)



MINISTERO DELLE FINANZE  
DIREZIONE GENERALE DEL CATASTO E DEI SERVIZI TECNICI ERARIALI

Lire 50

# NUOVO CATASTO EDILIZIO URBANO

(R. DECRETO-LEGGI 21 APRILE 1959, N. 459)

Planimetria dell'immobile situato nel Comune di Leinate Via della Repubblica N° 22  
Ditta Farefani Lorenzo nato a Barbolano il 10-7-1915 e Suzzelli Vincenzo nato a Barbolano il 25-6-1915  
C.F. PRV1H2431704623R e 2431704623R  
Allegata alla dichiarazione presentata all'Ufficio Tecnico Erariale di MILANO

III° Piano H = 3,00  
mapp. 297

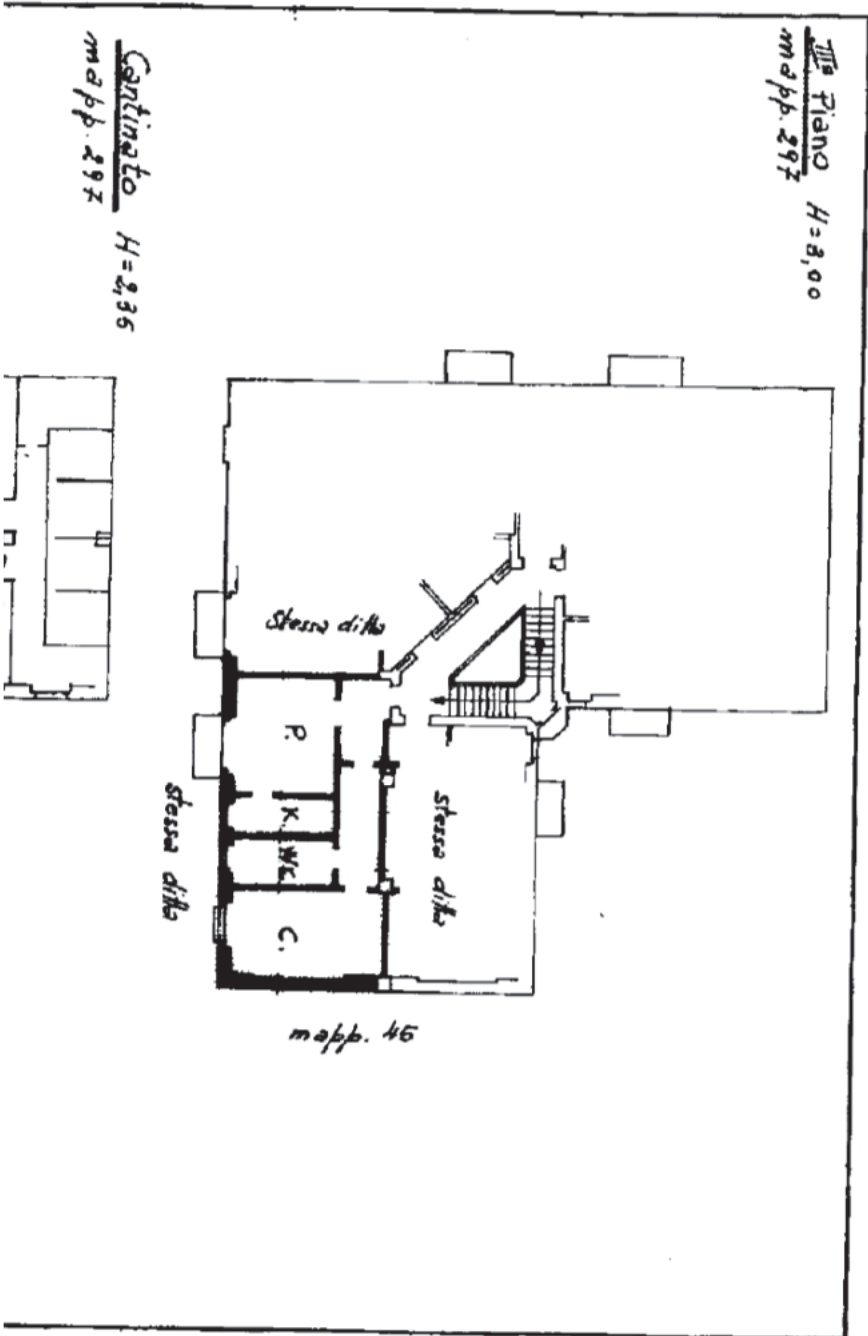

Cantinato H = 2,35  
mapp. 297

DELLA REPUBBLICA n. 22 n. piano: 20 - Comune di LAINATE (E415) - < Foglio: 17 Particella: 297 - Subalterno 20 >  
Data pressa: 28/06/1979 - Data: 27/05/2016 - n. MI0258050 - Richiedente TRIBUNALE ORDINARIO DI MILANO  
Tot. schede: 1 - Formato di acq.: A3(297x419) - Fatti di scala: 1:1  
Ultima Planimetria in atti

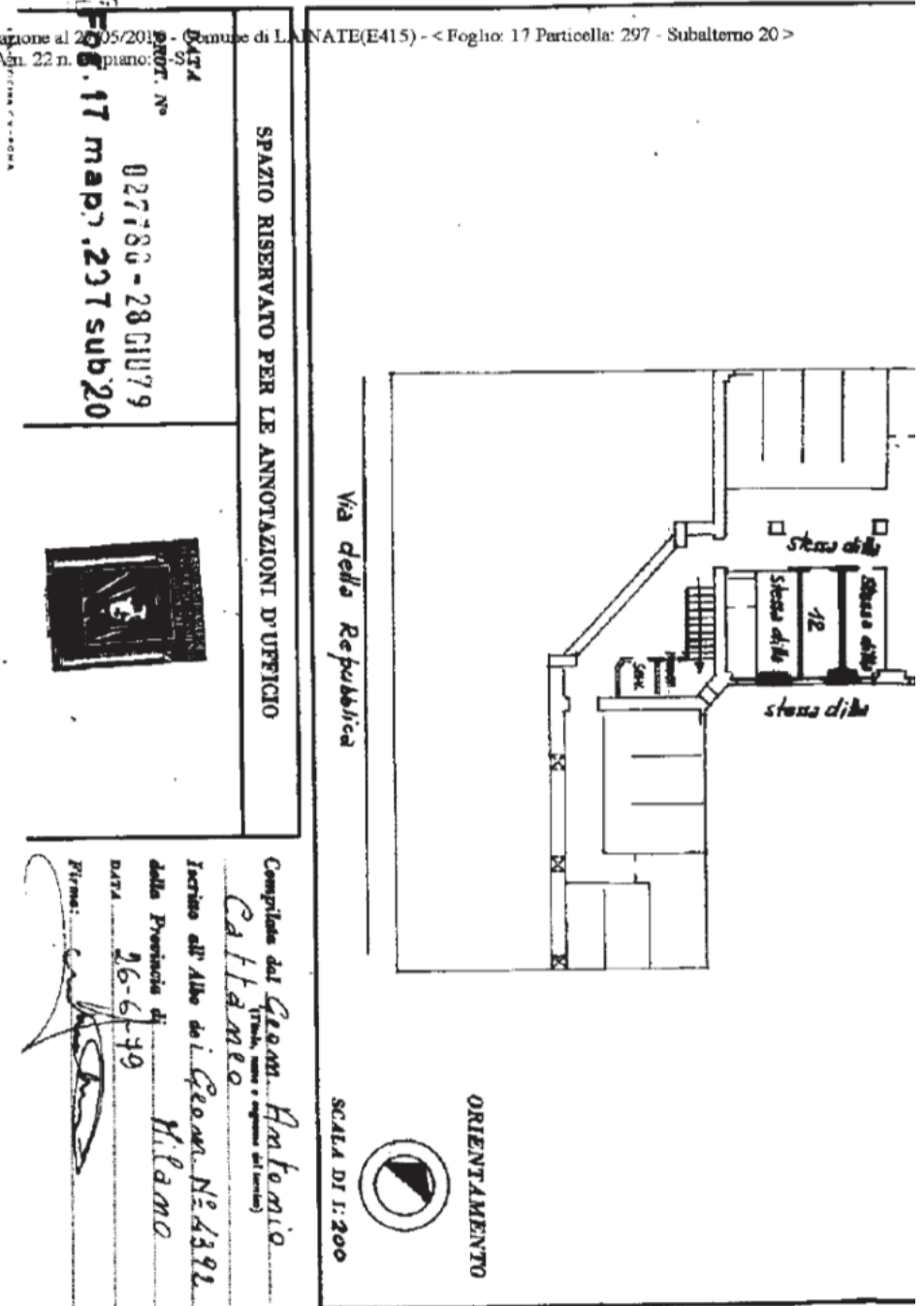

SPAZIO RISERVATO PER LE ANNOTAZIONI D'UFFICIO

DATA  
27/05/2016  
PROT. N°  
027780 - 28 GIU 79  
Fog. 17 map. 207 sub 20

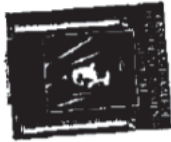

Completato dal Geom. Antonino  
Callameo  
(Tecnico, iscritto e registrato all'ordine)  
Iscritto all'Albo dei Geom. N° 4392  
della Provincia di Milano  
DATA 26-6-79  
Firma: *[Signature]*

**ALLEGATO 6**

Rilevo ai fini della determinazione della s.l.p.

**Corpo A:**

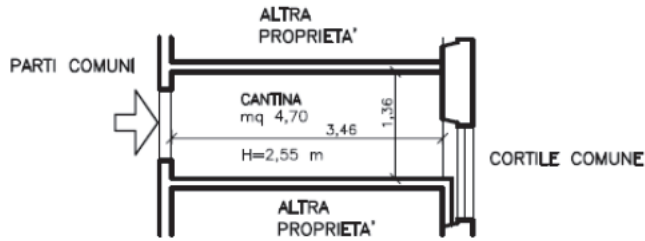

PIANTA PIANO INTERRATO

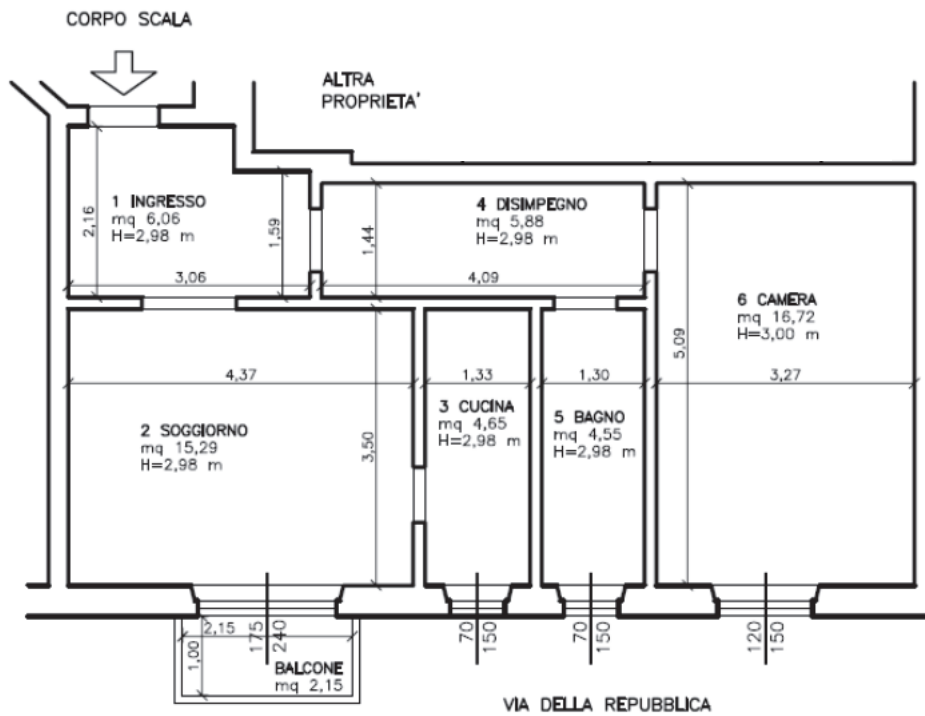

PIANTA PIANO TERZO

data 16 SETTEMBRE 2016

UNITÀ IMMOBILIARE  
IN VIA DELLA REPUBBLICA 22-28  
LAINATE (MI)



scala 1:100

