MODULARIO
F. - Cat. S. T. - 315

Mod. B (*Nuovo Catasto Edilizio Urbano*)

NUOVO CATASTO EDILIZIO URBANO

(R. DECRETO-LEGGE 15 APRILE 1939, N. 652)

Planimetria dell'immobile situato nel Comune di Milano *Via* Quinto Romano 17

Ditta Ferrario Giuseppe nato a Baggio (MI) il 14/7/1902; Ferrario Teresa nata a Baggio il 8/9/1904; Ferrario Renato Battista nato a Baggio il 24/1/1908
Ferrario Angelo nato a Baggio il 19/3/1914

Allegata alla dichiarazione presentata all'Ufficio Tecnico Erariale di Milano

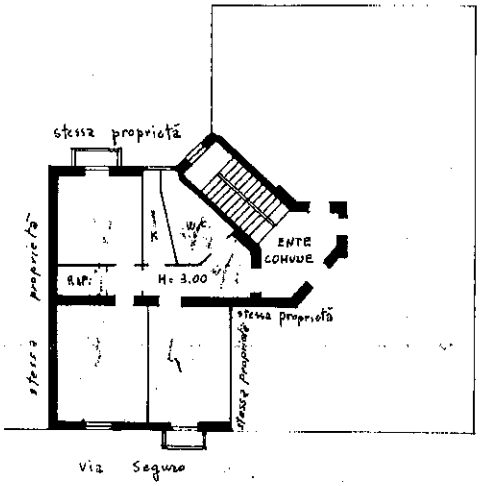

PIANO PRIMO

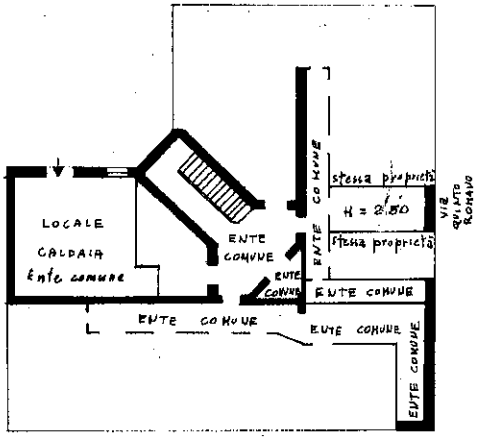

PIANO INTERRATO

ORIENTAMENTO

SCALA DI 1:200

SPAZIO RISERVATO PER LE ANNOTAZIONI D'UFFICIO	
DATA	19134
PROT. N°	49
	1-5-0
	PORZIONE "Z" Nuovo sub

Compilata dall' Ingegnere
(Titolo, nome e cognome del tecnico)
Giovanni B. Racca
Iscritto all'Albo degli Ingegneri
della Provincia di Milano *n°* 11347
DATA 20/11/1981
Firma: Dott. Ing. Giovanni B. Racca

LIBRERIA DEGLI UFFICI

Ultima planimetria in atti

Catasto dei Fabbricati - Situazione al 21/11/2018 - Comune di MILANO (F205) - < Foglio: 415 - Particella: 5 - Subalterno: 17 >
Firmato DA: INFOCERT FIRMA QUALIFICATA 2 Serial#: 1f70bd