

A) Rilievo fotografico, planimetrie





Milano via Capri 9 complesso condominiale



Cortile comune individuazione dell'unità





Ingresso



Bagno





Soggiorno





Balcone



Angolo cottura





Camera





Solaio di pertinenza



PLANIMETRIE DI RILIEVO CON SCALA METRICA

Unità immobiliare in Milano, Via Capri n°9
Fg. 368 mapp. 493 sub. 1

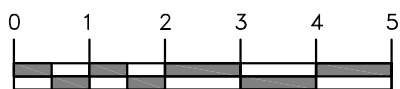
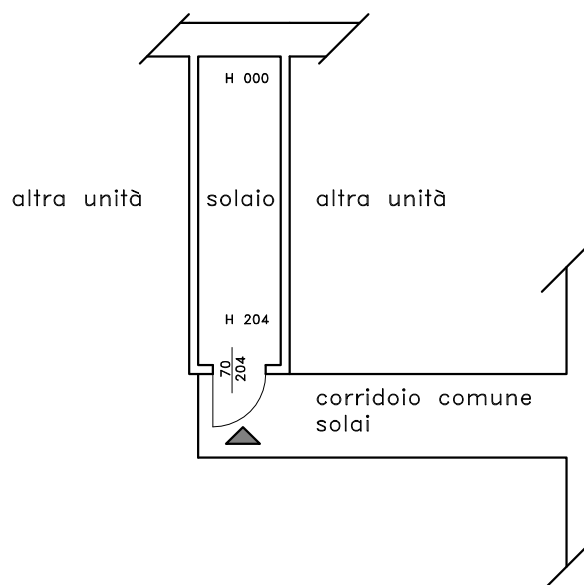
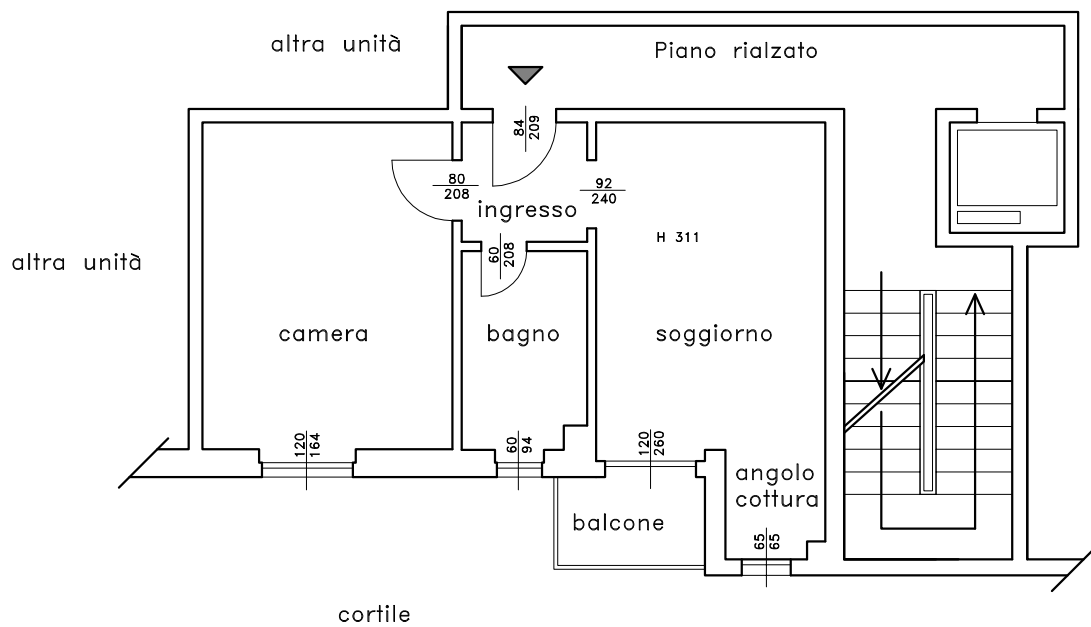

Appartamento
Piano rialzato
Solai Piano
sottotetto
Rapp. 1:100

