

- A - VISTA GENERALE ESTERNA DA VIA TURATI

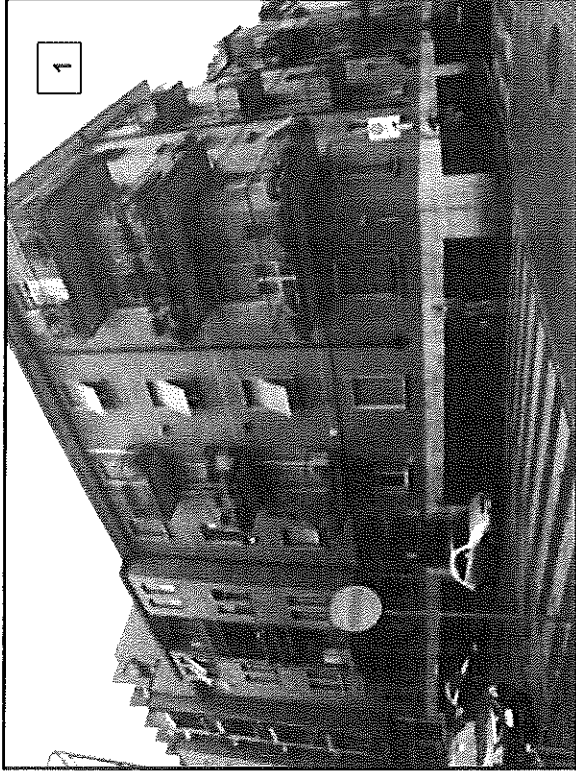

VISTA LATERALE ESTERNA AFFACCIO SU VIA TURATI

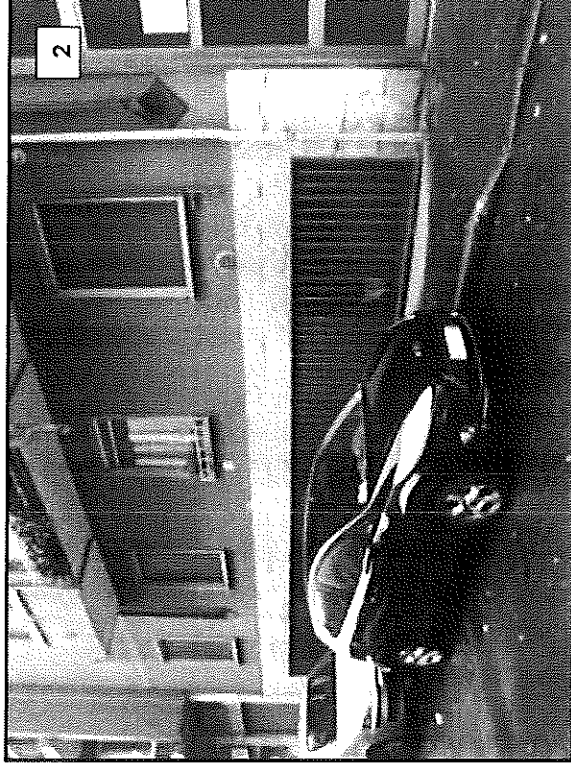

INGRESSO PEDONALE e CARRASIO ESTERNO CONDOMINIALE



ANDRONE INGRESSO - FACCIATA e CORTILE INTERNO

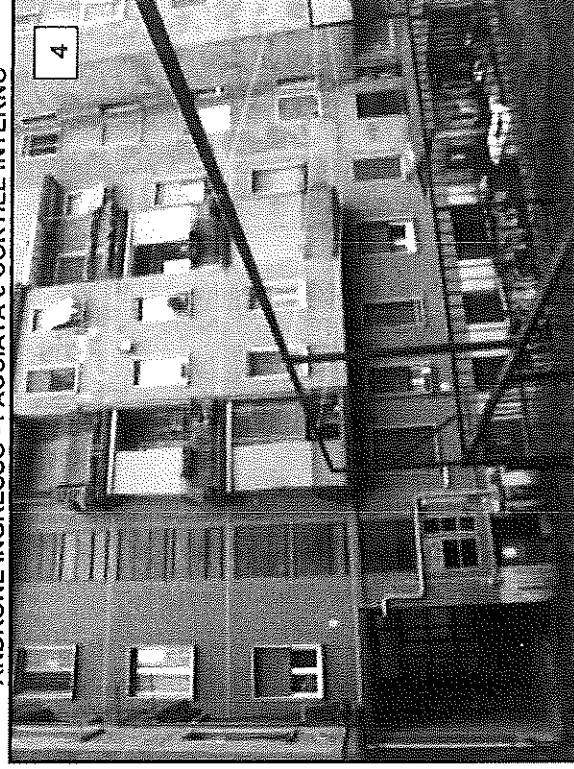

CORTILE INTERNO E ACCESSO RAMPA

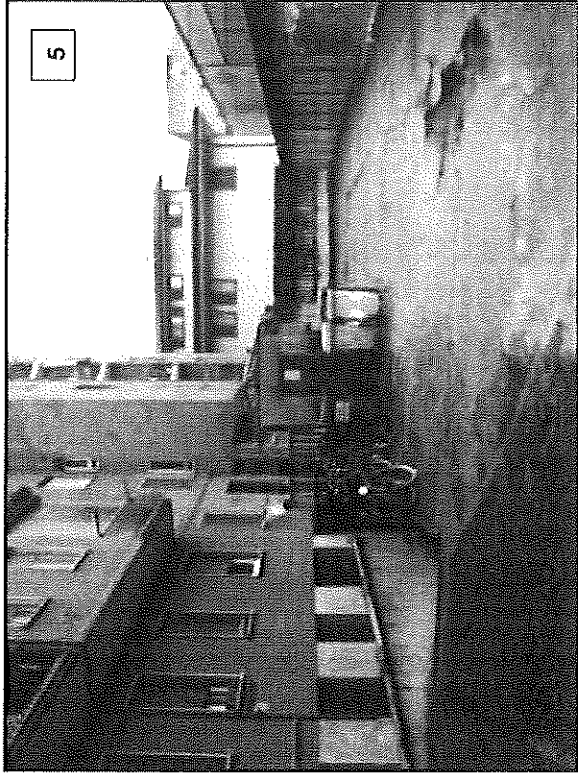

RAMPA DI ACCESSO

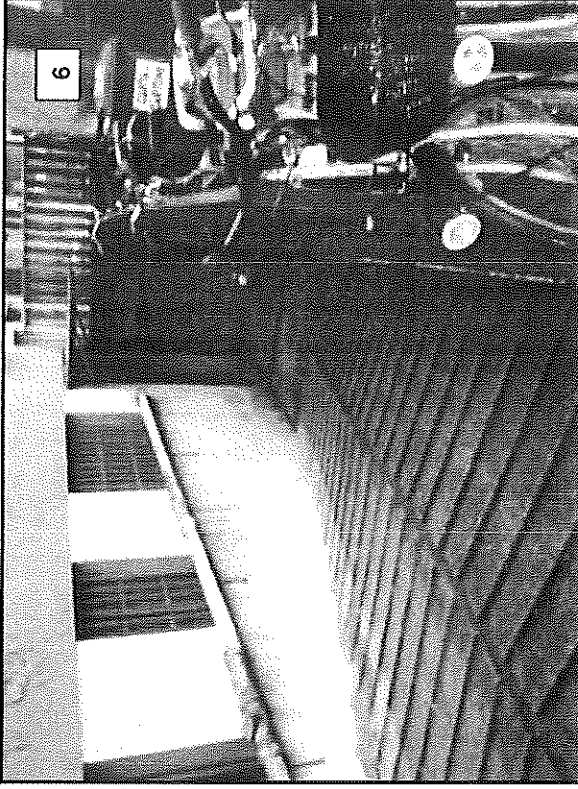

CORRIDOIO D'INGRESSO - vista da porta di accesso

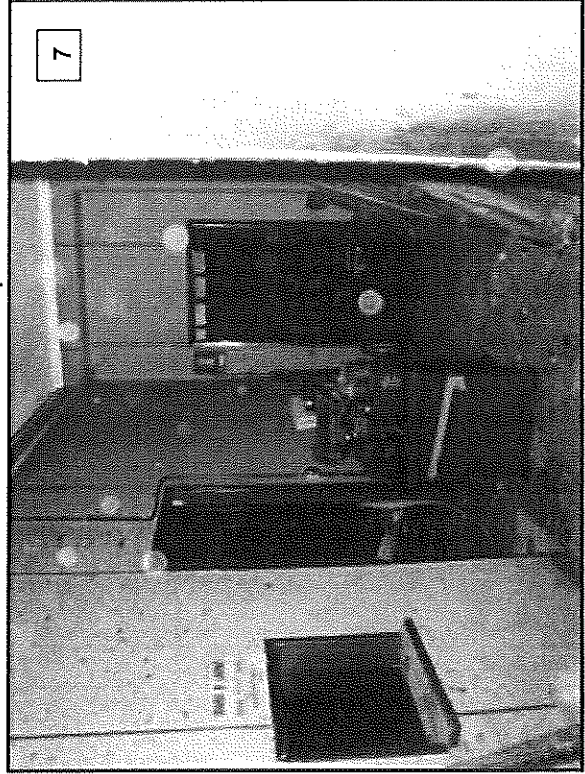

CORRIDOIO D'INGRESSO - vista da porta di accesso

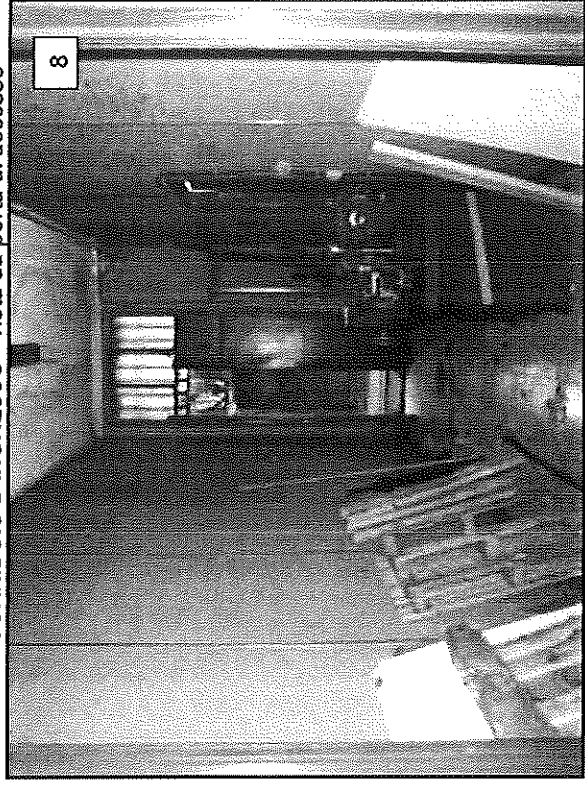

LOCALE SEPARATO - vista verso parete finestrata

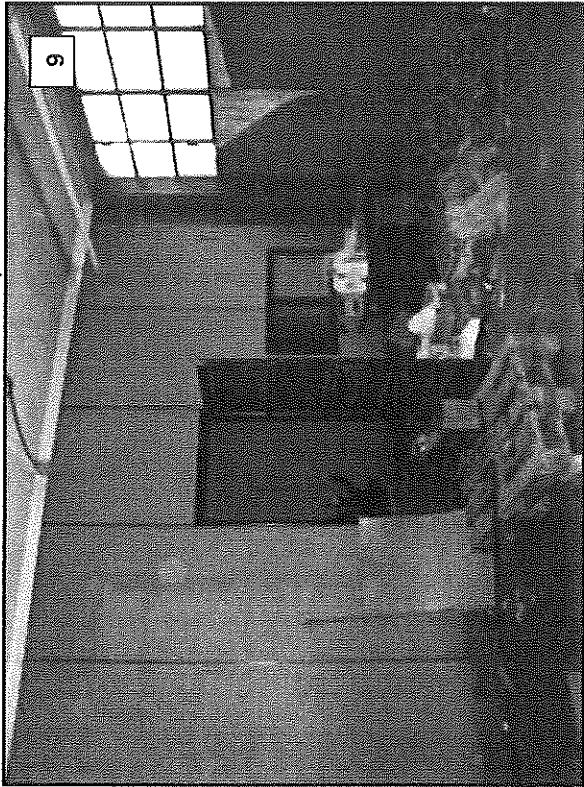

LOCALE SEPARATO - vista da parete finestrata

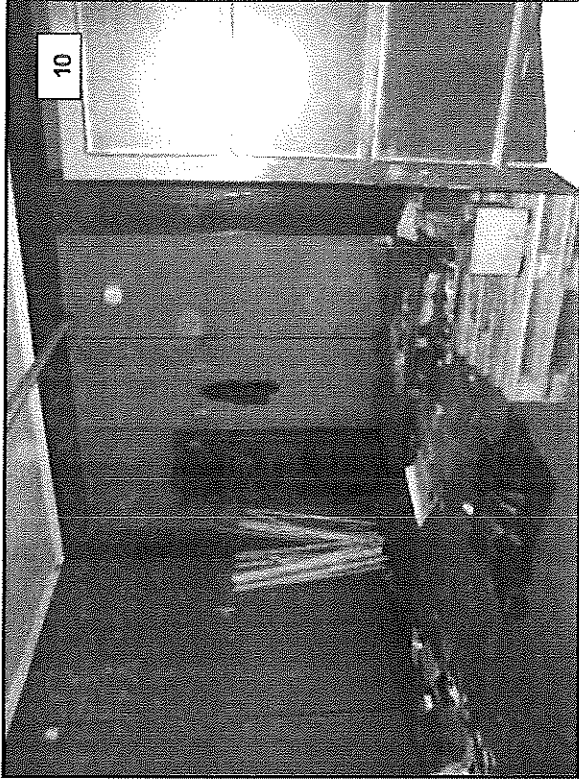

AMBIENTE OPEN-SPACE - vista verso corridoio

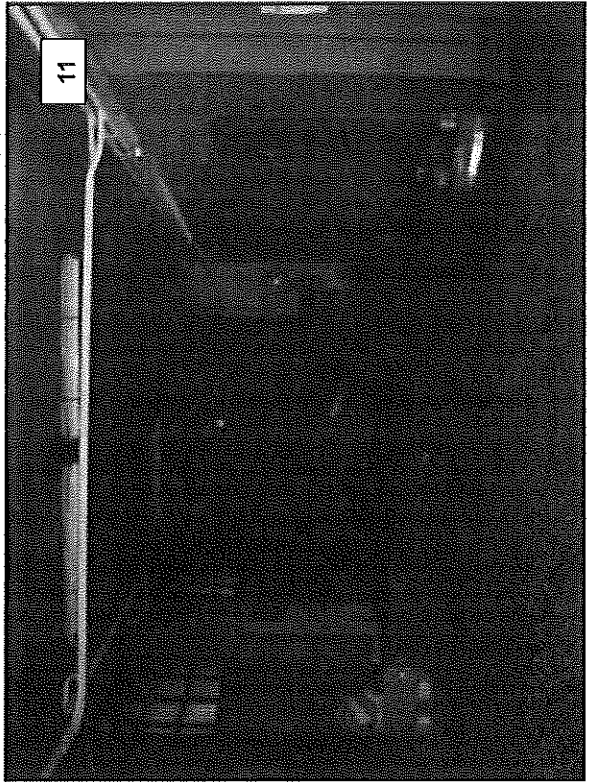

AMBIENTE OPEN-SPACE - vista verso lato locale

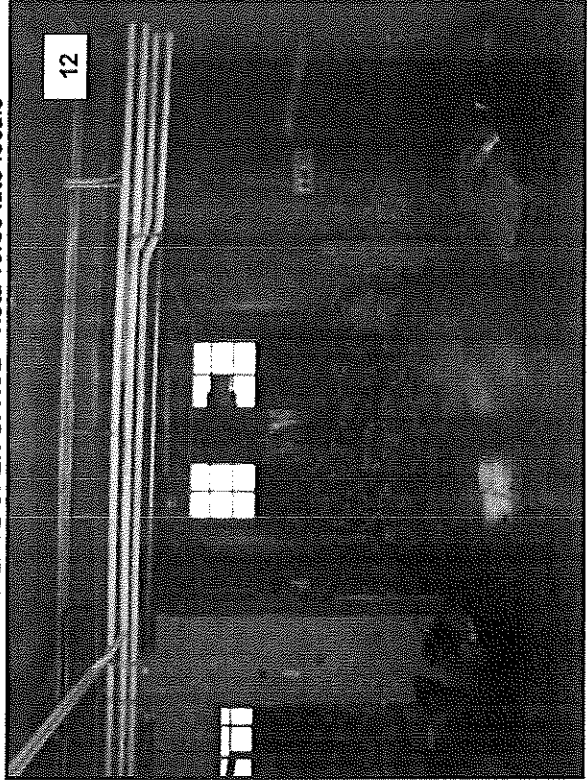

AMBIENTE OPEN-SPACE - vista verso servizio igienico

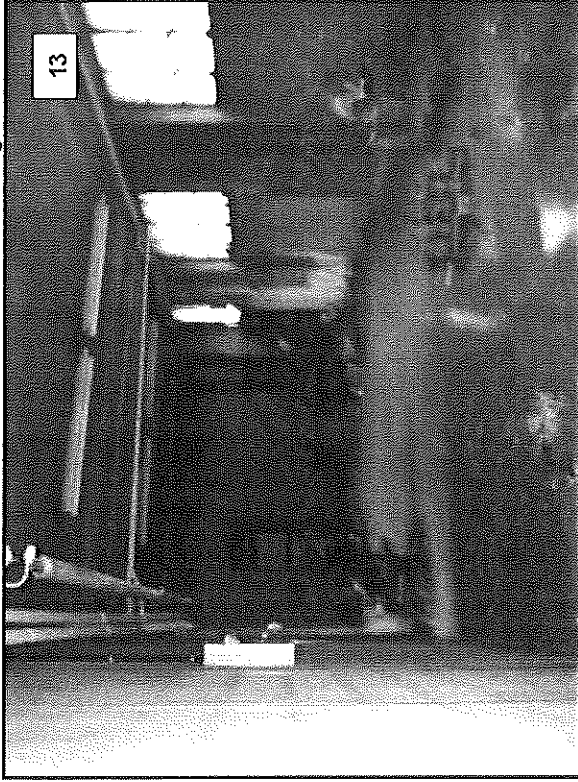

SERVIZIO IGIENICO - vista accesso da scaletta

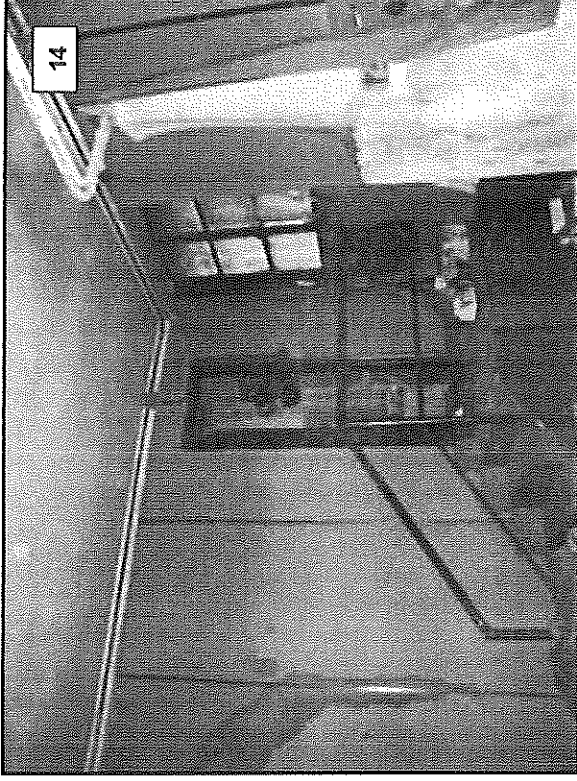

SERVIZIO IGIENICO - vista interna di dettaglio

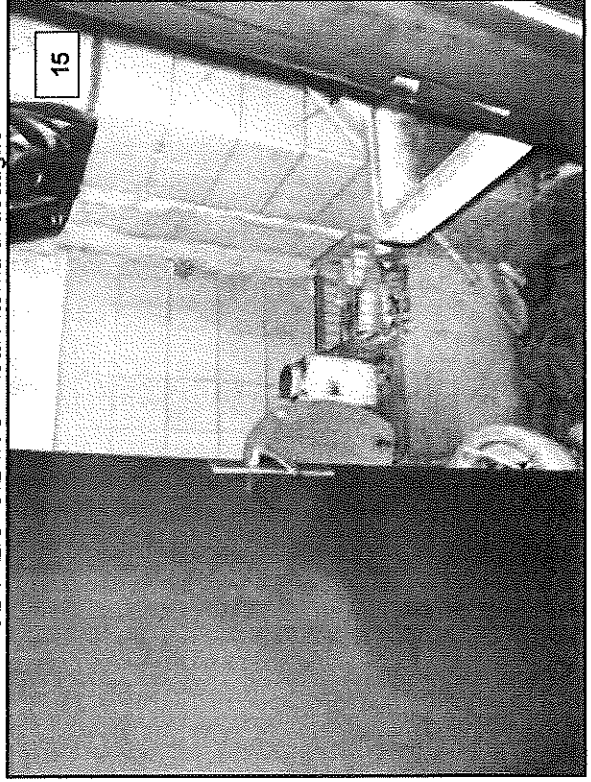

RIPOSTIGLIO - vista interna di dettaglio

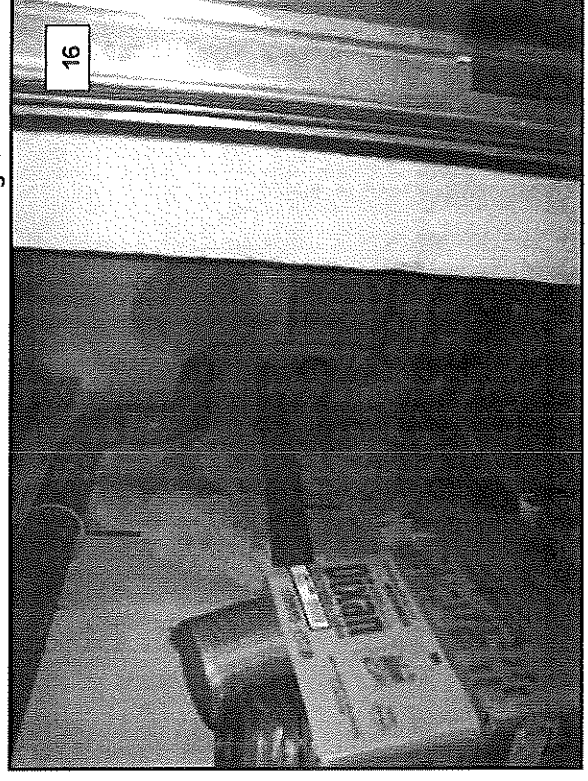

MODULARIO
7 - Cat. 3.7. - 215



MINISTERO DELLE FINANZE

DIREZIONE GENERALE DEL CATASTO E DEI SERVIZI TECNICI ERARIALI

NUOVO CATASTO EDILIZIO URBANO

(R. DECRETO-LEGGI 13 APRILE 1976, N. 313)

Lire
15

35

Planimetria dell'immobile situato nel Comune di Corsico Via E. Turati N° 10
Ditta Faccé Giulia fu Riccardo
Allegata alla dichiarazione presentata all'Ufficio Tecnico Erariale di Milano

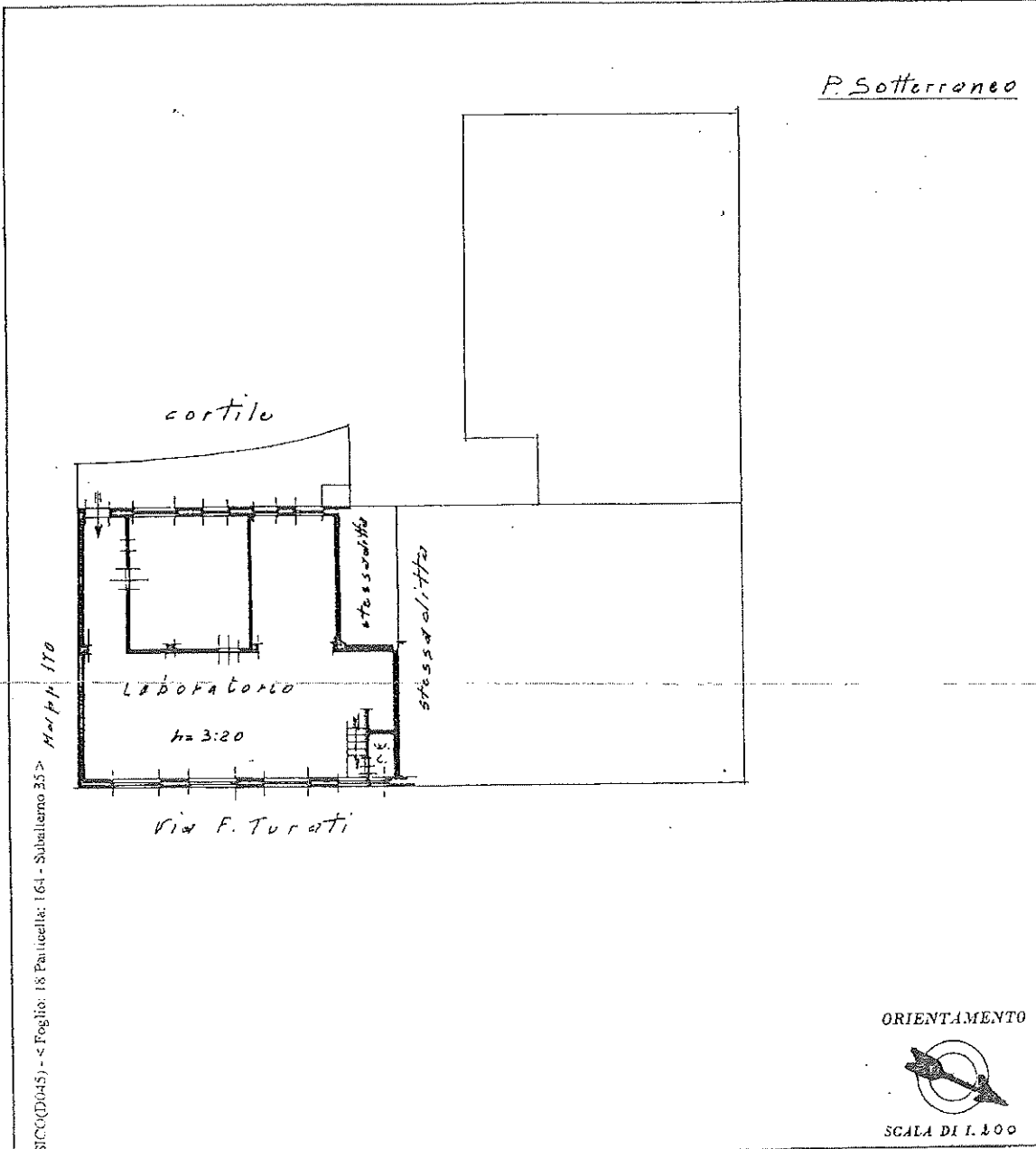

allegato A

M. P. M. ITO
SICC(D045) - < Foglio: 18 Faticella: 164 - Suballemo 35 >

SPAZIO RISERVATO PER LE ANNOTAZIONI D'UFFICIO	
DATA 25/09/1976	25SET76- 43807
PROT. N° 43807	Partita n°
	Foglio 18 Faticella 164 Sub. 35

Compilata dal Geometra
(Titolo, nome e cognome del tecnico)
Sargalli Mario
Iscritto all'Albo dei Geometri
della Provincia di Milano
DATA 22/SET. 1976
Firma: [Signature]