

**DOCUMENTAZIONE FOTOGRAFICA  
- INTERNO ED ESTERNO DEL BENE -  
Beni in POZZUOLO MARTESANA (MI) Via Pieregrosso n.23**

**FOTO 1 – Mappa e posizione dell'immobile**

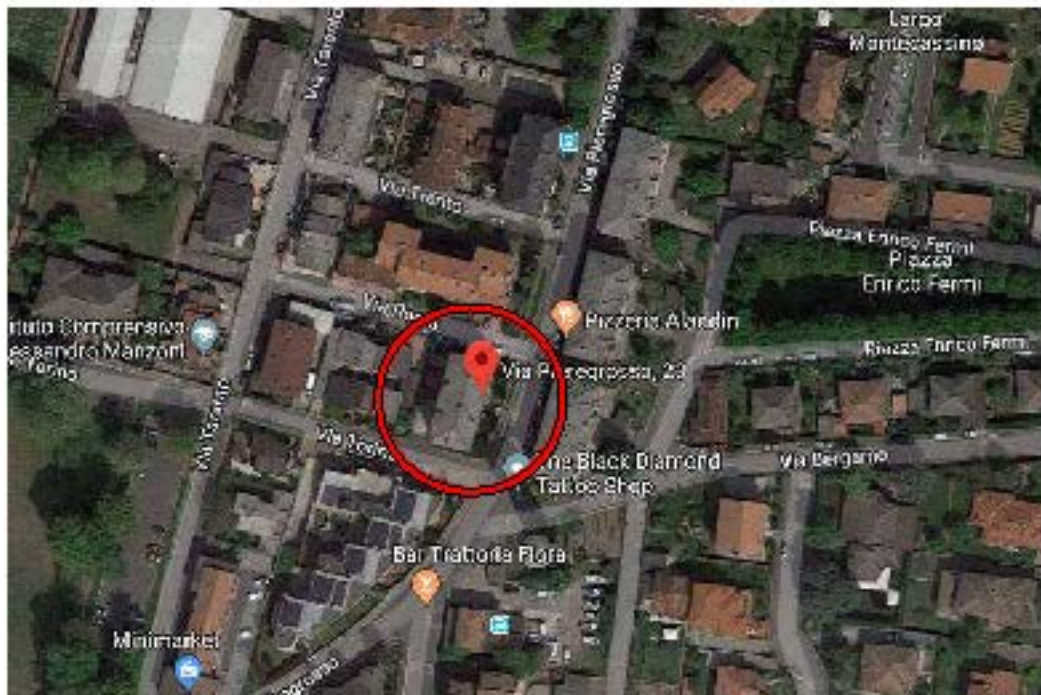

**FOTO 2 – Vista aerea del complesso immobiliare oggetto di esecuzione e**



**FOTO 3** – Prospettiva dalla Via Pieregrosso angolo Via Torino



**FOTO 4** – Facciata del fabbricato in affaccio sulla Via Pieregrosso



FOTO 5 – Prospettiva del prospetto in affaccio sulla Via Torino



FOTO 6 – Dettaglio del numero civico



**FOTO 7** – La zona giorno: il soggiorno



**FOTO 8** – Zona cucina con in evidenza la demolizione parziale del tavolato



FOTO 9 – Il bagno



FOTO 10 – La camera



FOTO 11 – La zona cantina



FOTO 12 – La cantina







FOTO 12 – Dettaglio del vano scala comune





Map of the area of the proposed development, showing the layout of the buildings and the checkerboard pattern overlaid on the map.

Scale 1:1000

Scale 1:1000

Scale 1:1000

Map of the area of the proposed development, showing the layout of the buildings and the checkerboard pattern overlaid on the map. The map is dated 2017/10/10 and is a plan of the area.

# NUOVO CATASTO EDILIZIO URBANO

Misurazione dell'immobile sita nel Comune di Pozzuolo Martesana Via Pieragrosso 5  
1000 Famoli Arturo n. 1000 Beniamino il 22.8.1994  
Allegata alla deliberazione presentata dall'Ufficio Tecnico Comunale di Capiano

Scheda n° 1019979

Piano Terra

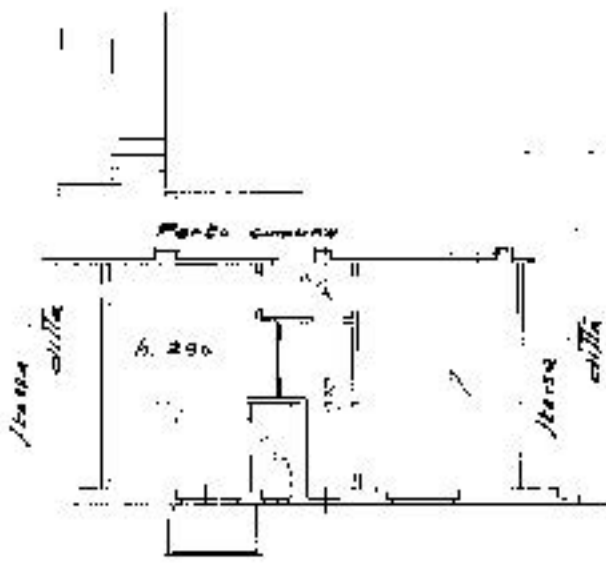

Continato

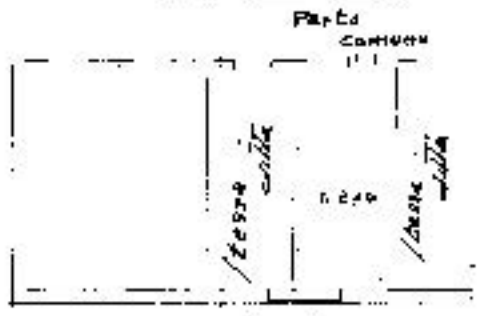

PRODOTTO ELETTRICAMENTE PER LE ANNOVAZIONI DI UFFICIO

1123  
PROT. N. **6000/1970**  
1081

Completata dal Geom.  
Franco Mandelli  
Tecnico, all. alla Geometria  
della Professione di Capiano.  
Data 20.5.73  
Firma Idrico Mani

Ultima planimetria in atti

Catasto dei Fabbriati - Situazione al 05/09/2017 - Comune di POZZUOLO MARTESANA (G966) - < Foglio: 7 - Particella: 160 - Subalteno: 9 >  
VIA PIETRO PIEREGROSSO n. 23 piano: S1-1;