

Agenzia del Territorio CATASTO FABBRICATI Ufficio Provinciale di Milano	Dichiarazione protocollo n. MI0251423 del 18/04/2006 Planimetria di u.i.u. in Comune di Rho Via Castelli Fiorenza civ. 11	
	Identificativi Catastali: Sezione: Foglio: 22 Particella: 793 Subalterno: 703	Compilata da: Pullano Massimo Iscritto all'albo: Geometri Prov. Milano N. 8653

Scheda n. 1 Scala 1:200

PIANO PRIMO
H=2.75

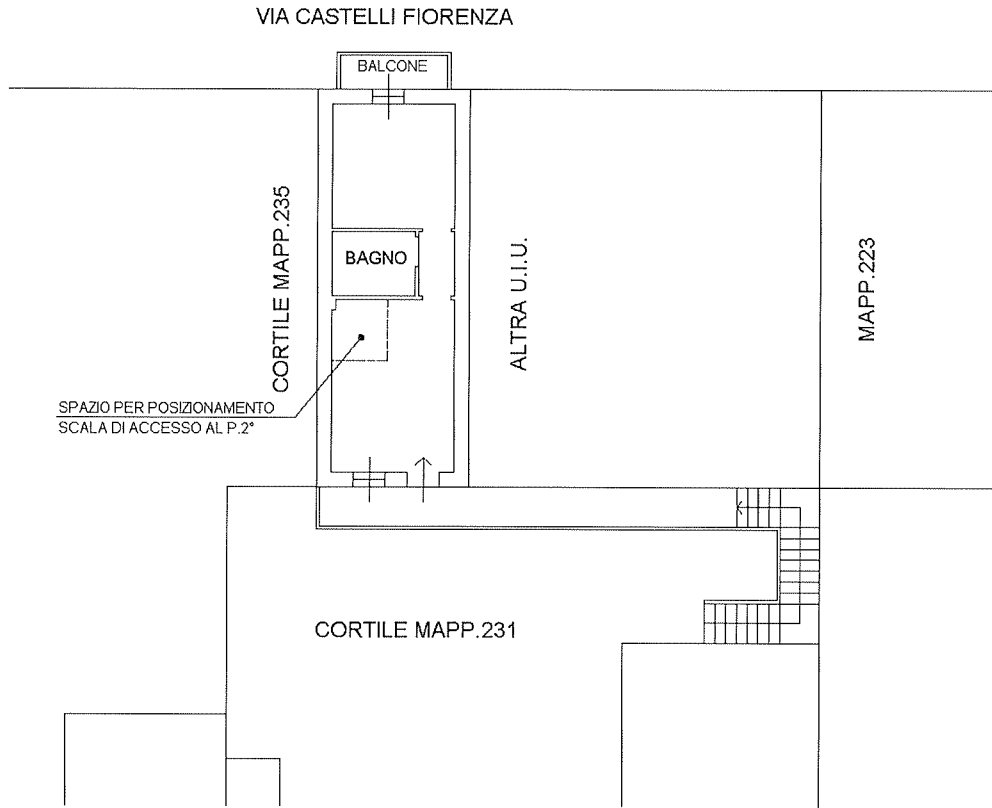

PIANO SECONDO
(SOTTOTETTO)

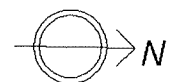
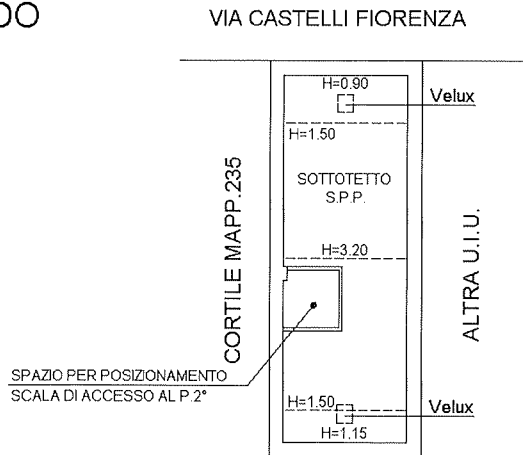

Catasto dei Fabbricati - Situazione al 13/09/2018 - Comune di RHO (H264) - < Foglio: 22 - Particella: 793 - Subalterno: 703 >
 VIA FIORENZA CASTELLI n. 11 piano: 1-2;

Ultima planimetria in atti