



MINISTERO DELLE FINANZE
DIREZIONE GENERALE DEL CATASTO E DEI SERVIZI TECNICI ERARIALI
NUOVO CATASTO EDILIZIO URBANO

Lire
20

(R. DECRETO-LEGGE 13 APRILE 1936, N. 659)

Planimetria dell'immobile situato nel Comune di **BRESSO** Via **G. GRASSI** n. **3**
BISESTI PIERINA VED. HOVATI HATA A CARPEZZO IL 24.11.1910 PER 94% - HOVATI CARLO HATO A MILANO IL 18.2.1942
DITTA PER 45% - ASTESANI LUIGIA VED. HOVATI HATA A CHISELLO BALSAMO IL 17.11.1919 PER IL 51%

Allegata alla dichiarazione presentata all'Ufficio Tecnico Erariale di **MILANO**

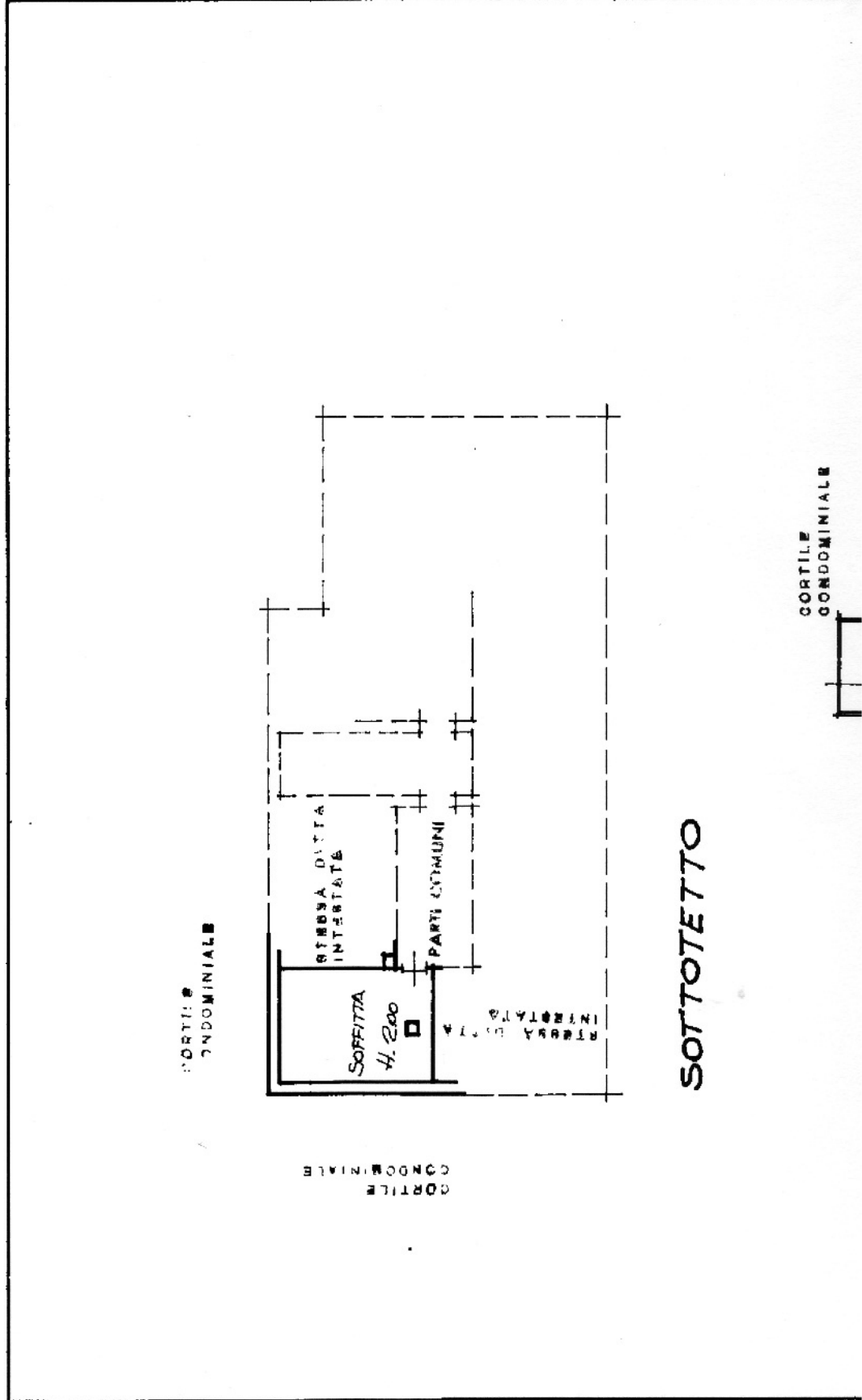

IPRODIZIONALE ROMA

SPAZIO RISERVATO PER LE ANNOTAZIONI D'UFFICIO	
DATA PROT. No	1977
MAPPAL E	85 sub. 5
FOLIO DI MAPPA	7
PARTICELLA	1464
CONDIZIONE	-

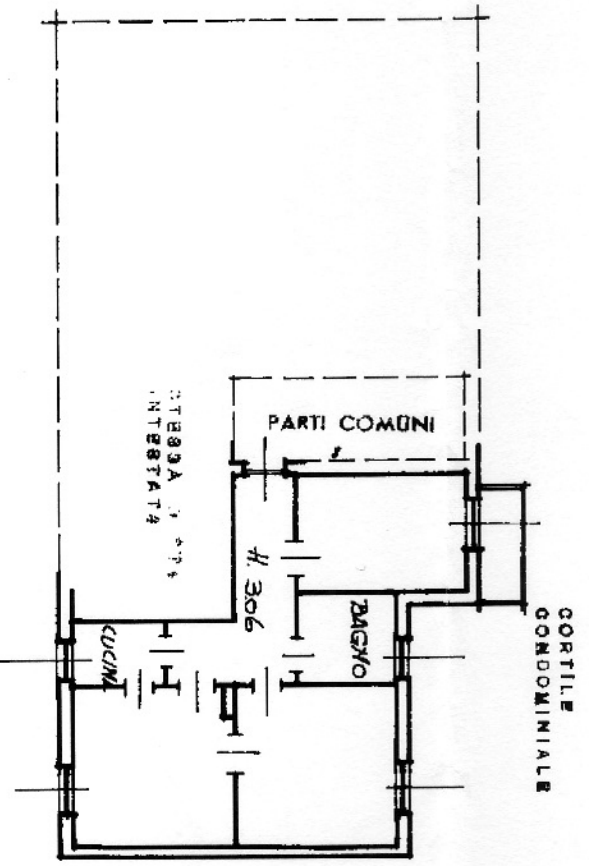

PIANO PRIMO

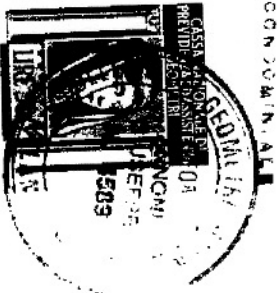

CORTILE CONDOMINIALE

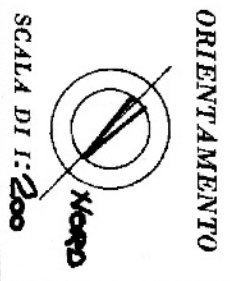

ORIENTAMENTO

Completata dal Geom. Giuseppe Annoni (Trib. Roma 4 giorno del servizio)
 della Provincia di Milano
 Iscritto all'Albo de Geometri N. 4589
 DATA 30 SET. 1977
 Firma: Leon Pinella Ammon