



Lire
200

NUOVO CATASTO EDILIZIO URBANO

(R. DECRETO-LEGGI 12 APRILE 1978, N. 685)

Planimetria dell'immobile situato nel Comune di MILANO Via PADOVA N° 95
Ditta STESSA DITTA e PENSIONI AL PERSONALE DELLA CARIPLO
Allegata alla dichiarazione presentata all'Ufficio Tecnico Erariale di MILANO

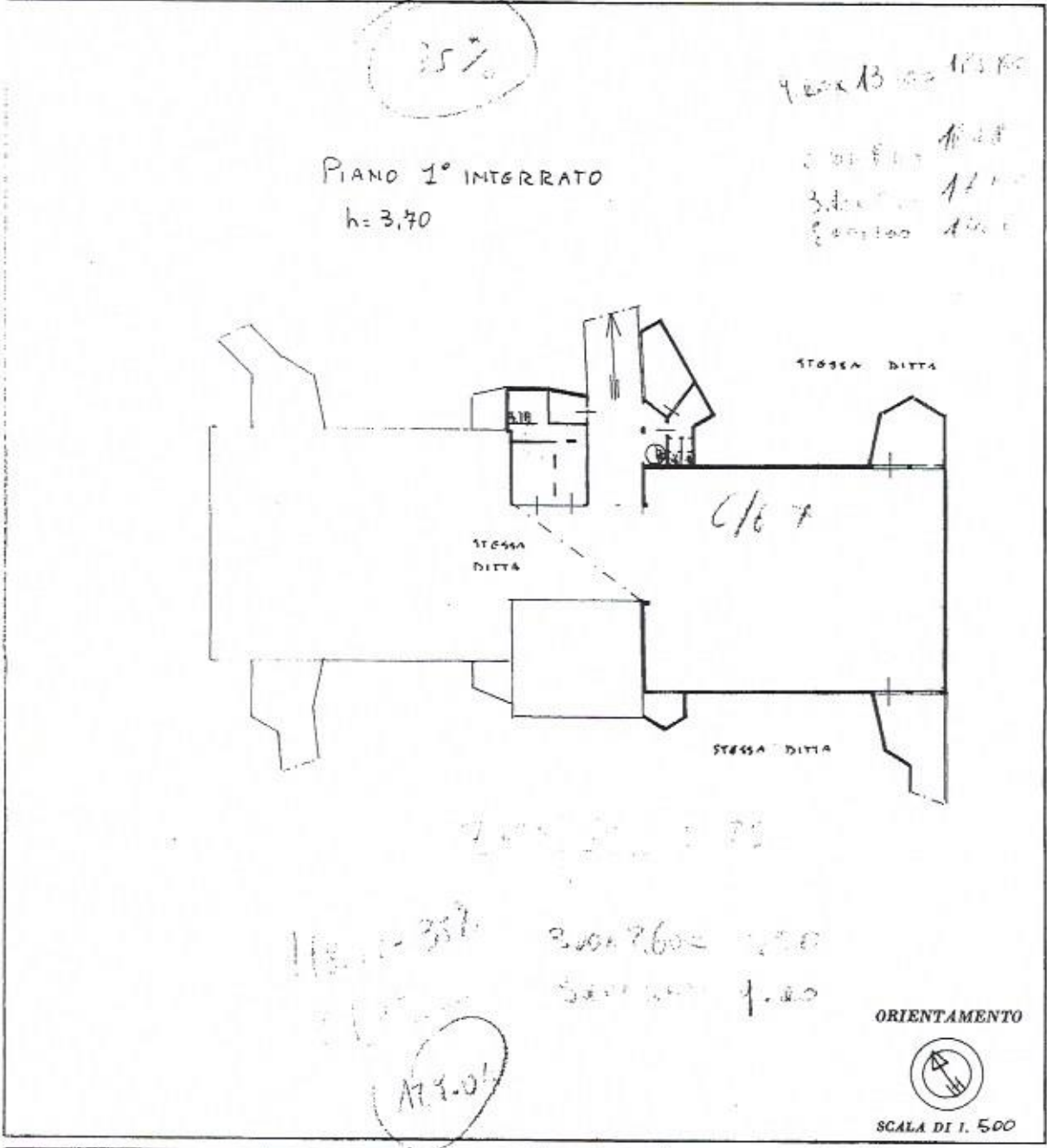

Catasto dei Fabbricati - Situazione al 16/01/2019 - Comune di MILANO (P205) - < Foglio: 201 Particella: 200 - Subalterno 101 >
VIA PADOVA n. 95 piano: S1

SPAZIO RISERVATO PER LE ANNOTAZIONI D'UFFICIO	
DATA	PARTITA 137631
PROT. N°	FOLLIO 201
4761 26.03.1987	MAPP. 200
	SUB. - 101
	PORZIONE A

Compilata dal Geom. ALBERTO RICOLI
(Titolo, nome e cognome del tecnico)

Iscritto all'Albo de GEOMETRI
della Provincia di MILANO

DATA

Firma: [Signature]



Lire
200

NUOVO CATASTO EDILIZIO URBANO

(R. DECRETO-LEGGI 15 APRILE 1950, N. 450)

Planimetria dell'immobile situato nel Comune di MILANO Via PADOVA N° 95
 Ditta FONDO PER LE PENSIONI AL PERSONALE DELLA CARIPLO
 Allegata alla dichiarazione presentata all'Ufficio Tecnico Erariale di MILANO

35/10

PIANO 1° INTERRATO
h = 3.70

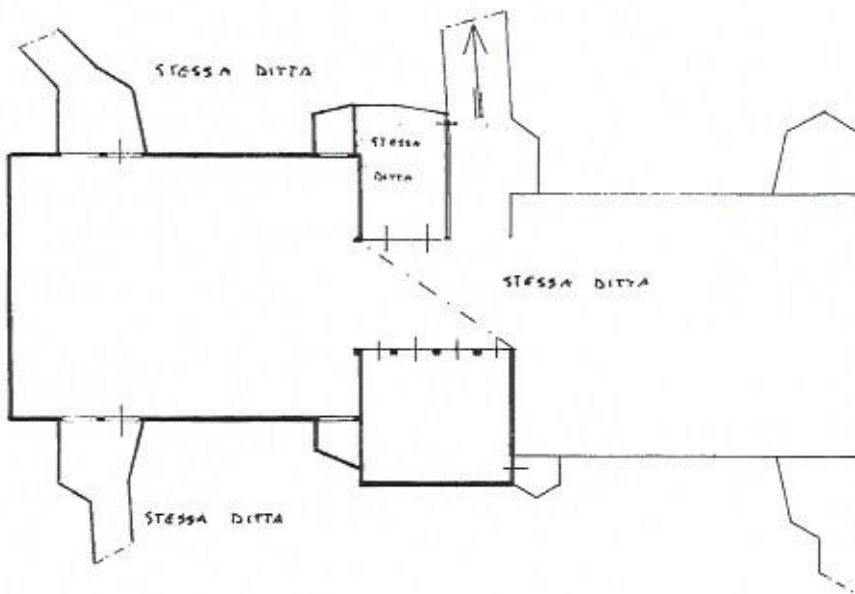

ORIENTAMENTO



SCALA DI 1:500

Catasto dei Fabbricati - Situazione al 16/01/2019 - Comune di MILANO (P205) - < Foglio: 201 Particella: 200 - Subalterno 102 >
 VIA PADOVA n. 95 piano: S1;

SPAZIO RISERVATO PER LE ANNOTAZIONI D'UFFICIO

DATA
 PROT. N° 4763 25 FEB 1987

PARTITA 137631
 FOGLIO 201
 MAPPA 200
 SUB. - 102
 PORZIONE B

Compilata dal LEON. ALBERTO RIGOLI
 (Titolo, nome e cognome del tecnico)

Iscritto all'Albo dei PERITI GEOMETRI
 della Provincia di MILANO

DATA
 Firma:

