

\* MODULARIO F. 119 rev. 088 \*

MINISTERO DELLE FINANZE  
DIREZIONE GENERALE DEL CATASTO E DEI SS.TT.EE.  
**CATASTO EDILIZIO URBANO** (RDL 13-4-1939, n. 652)

\* MOD. AN (CEU) \*

Planimetria di u.i.u. in Comune di LEGNANO via G. ORZIANI civ. S.C.

PIANO TERZO

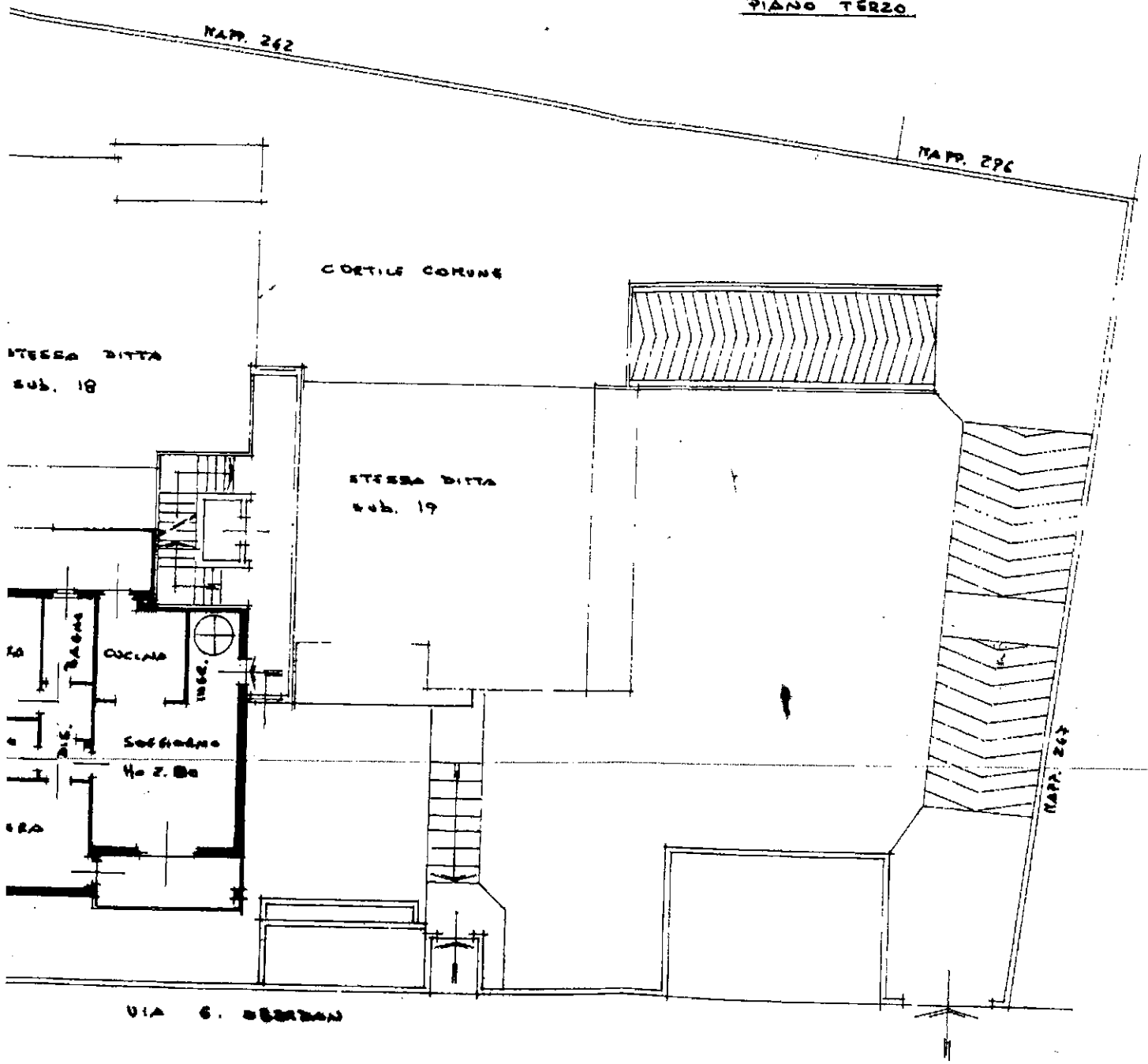

ORIENTAMENTO

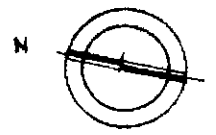

SCALA DI 1: 200

Dichiarazione di N.C.   
Denuncia di variazione

Completata dal GEN. ...  
(Titolo originale)  
ANGELO

Iscritta all'albo de GEN. ...  
della provincia di MILANO

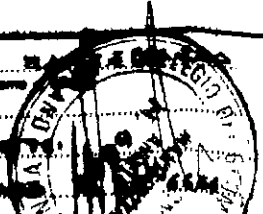

RISERVATO ALL UFFICIO

2

Identificativi catastali  
F. 41  
n. 107 sub. 17

Nota di pubblicazione: 1. 2000/1997 - Libreria 7. 31/02/2010 - n. MI0306486 - Richiedente: AMBROSINO LUIGI

Catasto dei Fabbricati - Situazione al 23/04/2010 - Comune di LEGNANO (E514) - < Foglio: 41 Particella: 189 - Subalterno 17 >  
Via UGUELMO OBERDAN piano: 3-4-S1;

Titolo Planimetrico in atti

Data presentazione: 12/06/1992 - Data: 23/04/2010 - n. MI0306486 - Richiedente AMBROSINO LUIGI  
Tot scheda: 4 - Formato di acq.: A3(297x419) - Fatt. di scala: 1:1

PIANO CANTINA

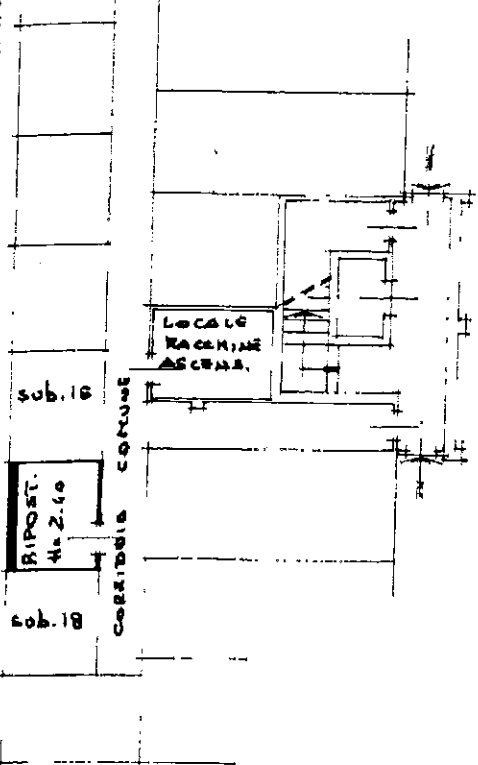

PIANO SOTTOTERRA

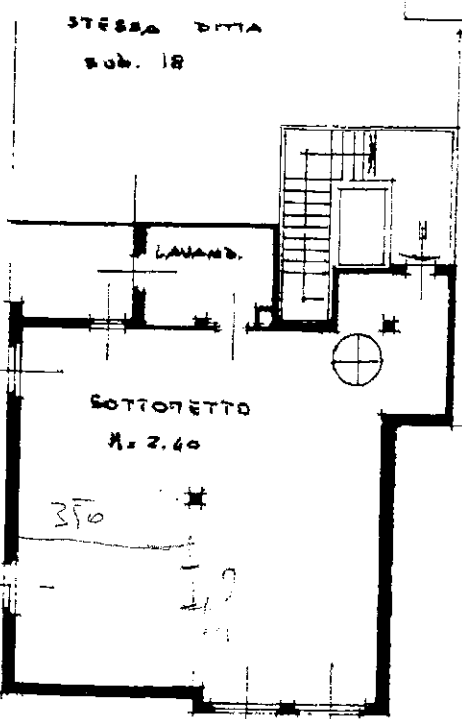

STESSA DITTA  
sub. 18

STESSA DITTA  
sub. 17

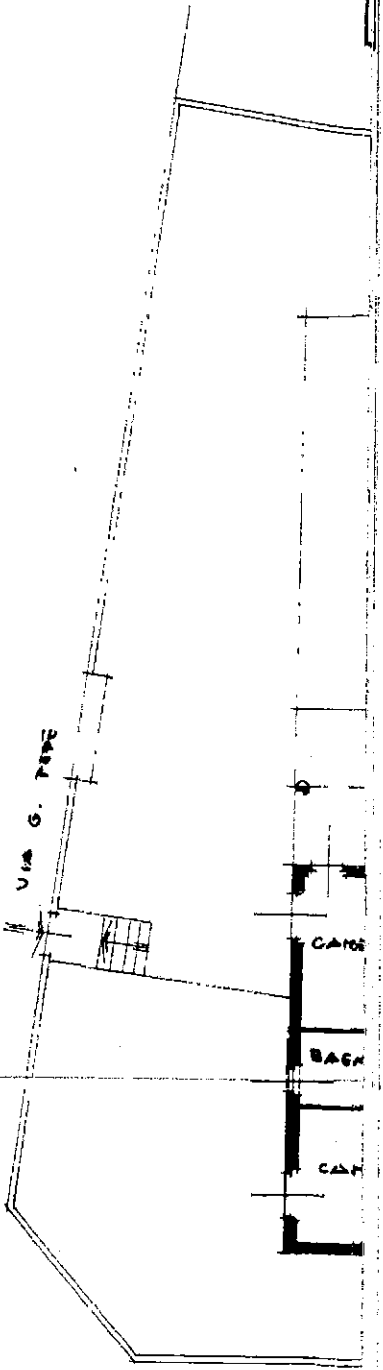

dei Fabbricati - Situazione al 23/04/2010 - Comune di LEGNANO(E514) - < Foglio: 41 Particella: 189 - Subalterno 10 >  
UGLIELMO OBERDAN piano: T;

Data presentazione: 12/06/1992 - Data: 23/04/2010 - n. M10306449 - Richiedente AMBROSINO LUIGI  
Tot. schede: 1 - Formato di acq.: A3(297x419) - Fatt. di scala: 1:1  
Tiratura planimetria: in atti;

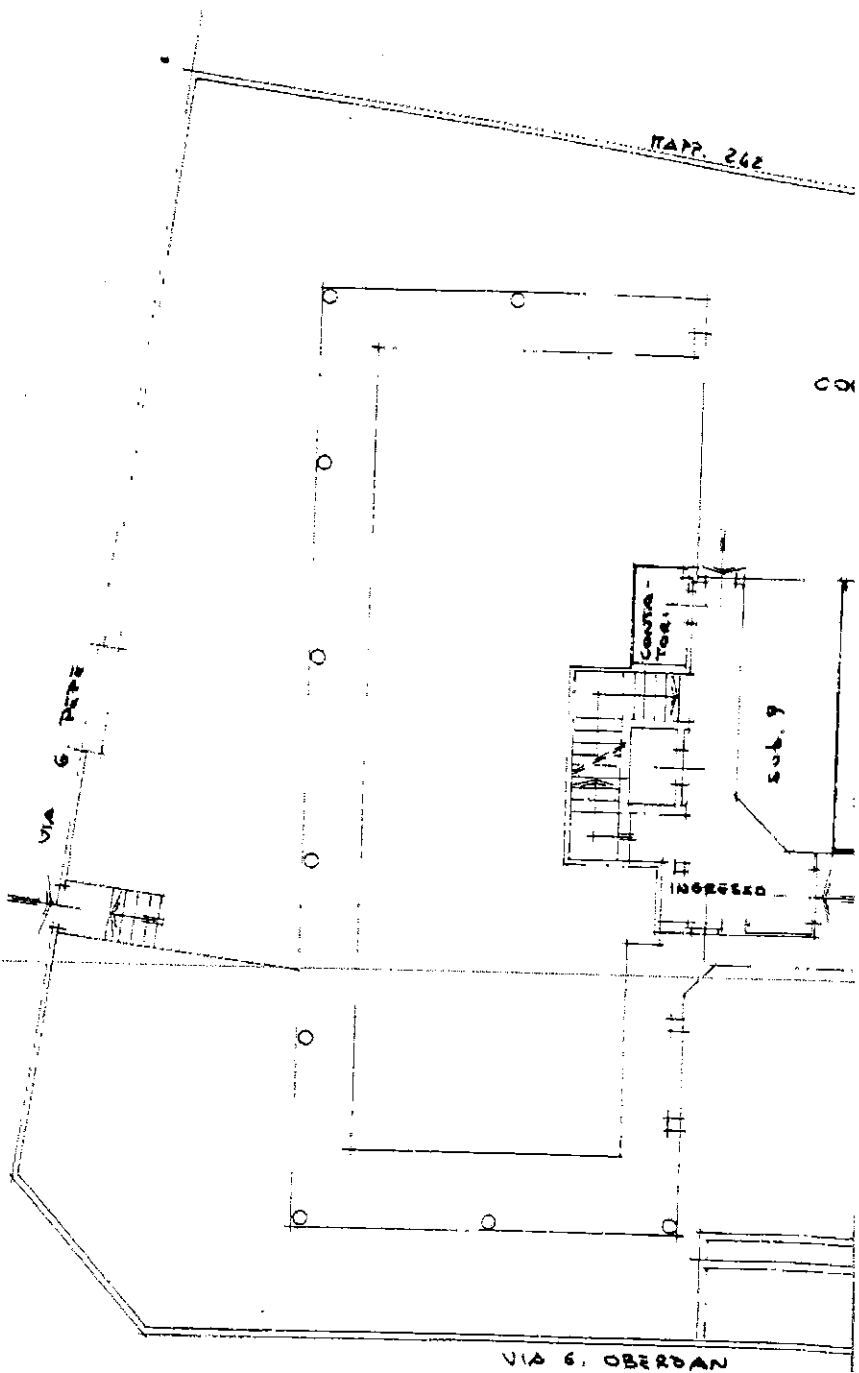

allegato C3

Catasto dei Fabbricati - Situazione al 23/04/2010 - Comune di LEGNANO(E514) - < Foglio: 41 Particella: 189 - Subalterno 11 >  
VIA UGLIELMO OBERDAN piano: T;

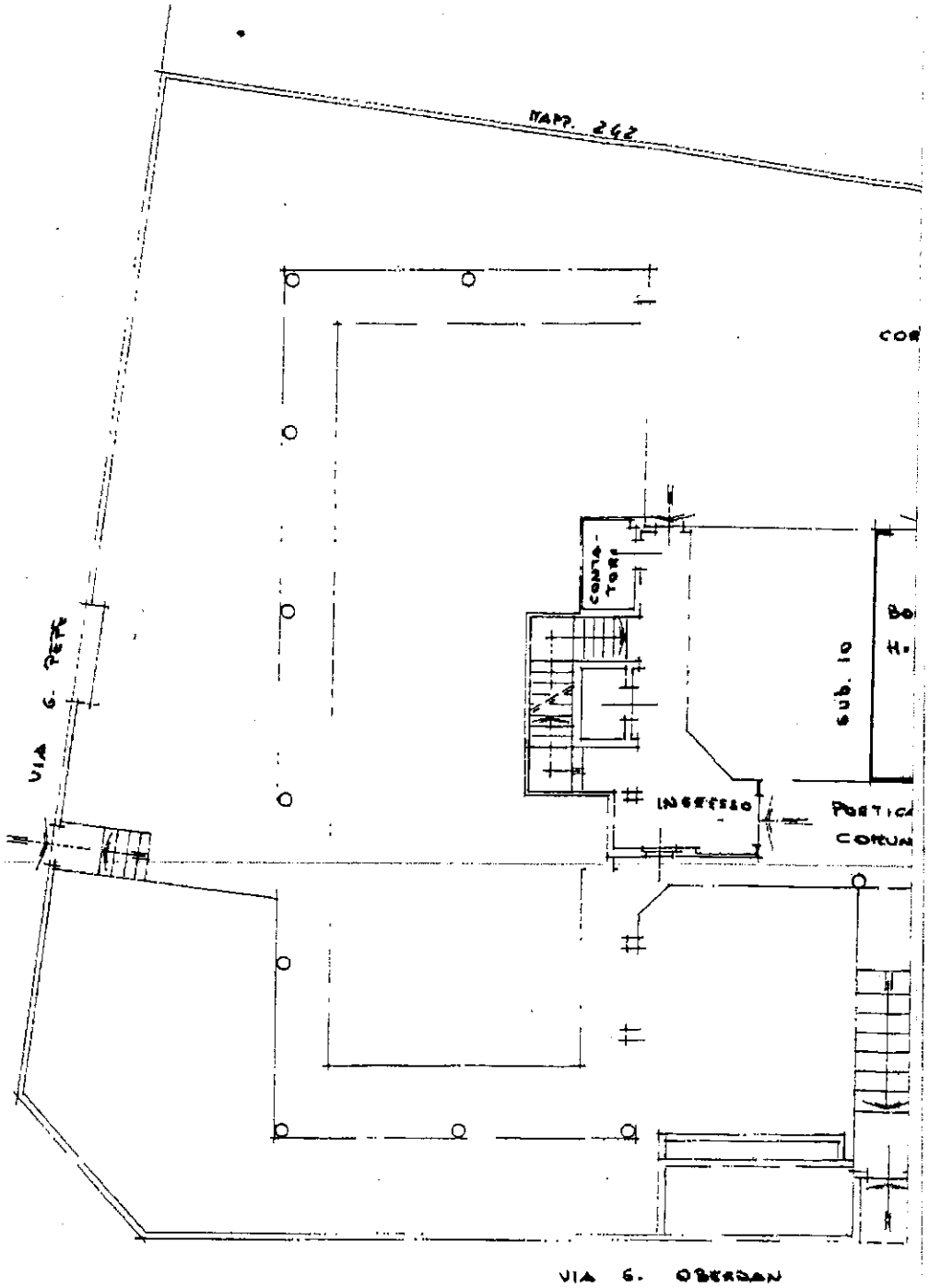

Data presentazione: 12/06/1992 - Data: 23/04/2010 - n. MI0306469 - Richiedente AMBROSINO LUGI  
Tol. scheda: 1:1 - Formato di acq.: A3(297x419) - Formato di scala: 1:1  
TITOLINA PLANNING s.p.a. in affi