

SEZIONE III CIVILE (ESECUCIONI IMMOBILIARI)

Procedura Esecutiva Immobiliare R.G.E. 2663/2016

G.E.: Dott.ssa Simona Caterbi

Promossa da: Condominio di Via Arquà n.13 – Milano (MI)

c/o Avv. Stefano Renna – Via F. D. Guerrazzi – Milano (MI)

Contro



1

ALLEGATO C – REPORT FOTOGRAFICO



Dott. Ing. NOBILE MAURIZIO

Via Lattanzio, 9 – 20137 Milano

Tel. e Fax 02/83.42.49.90



Condominio



Ingresso del condominio



Portineria

Cel. 349/84.33.115 – mail: ing.maurizio.nobile@gmail.com

Ordine degli Ingegneri della provincia di Milano n° A 24088

Albo Certificatori Energetici regione Lombardia n° 8083

Albo CTU Tribunale di Milano n° 12298



Dott. Ing. NOBILE MAURIZIO

Via Lattanzio, 9 – 20137 Milano

Tel. e Fax 02/83.42.49.90



Scala interna



Porta d'ingresso appartamento



Ingresso

Cel. 349/84.33.115 – mail: ing.maurizio.nobile@gmail.com

Ordine degli Ingegneri della provincia di Milano n° A 24088

Albo Certificatori Energetici regione Lombardia n° 8083

Albo CTU Tribunale di Milano n° 12298



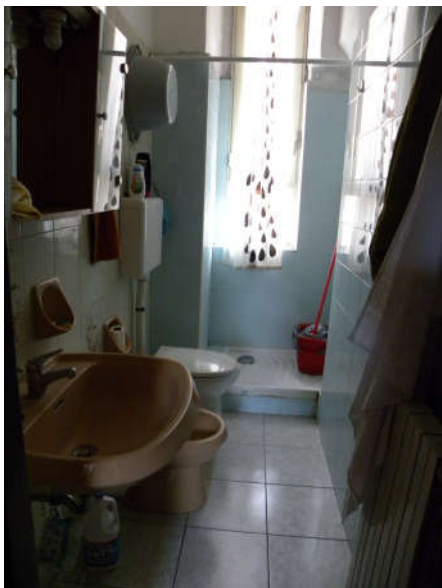

Bagno

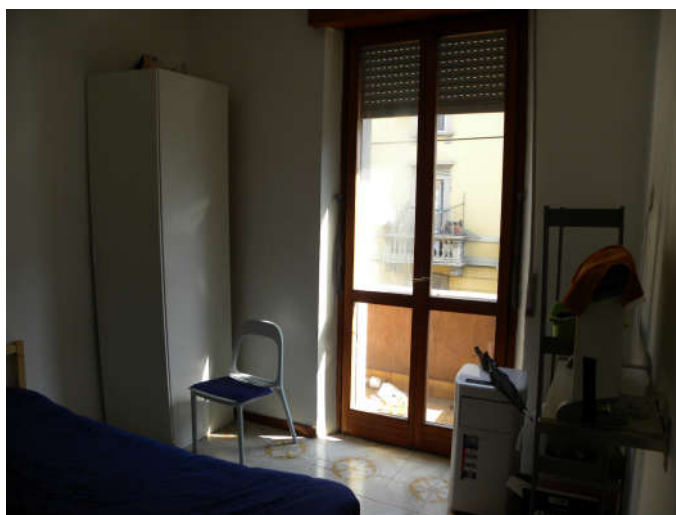

Camera da letto



Cucina



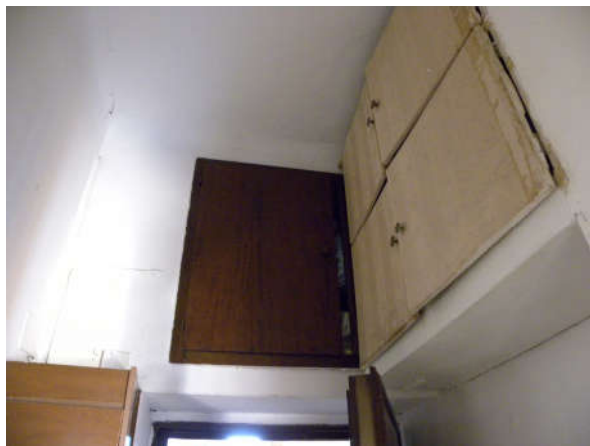

Soppalco

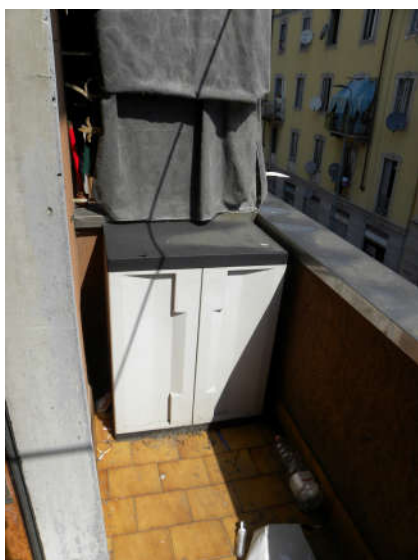

Balcone



Dettaglio termosifone





Dettaglio serramento



Dettaglio caldaia



Dettaglio citofono



Dott. Ing. NOBILE MAURIZIO

Via Lattanzio, 9 – 20137 Milano

Tel. e Fax 02/83.42.49.90

Il sottoscritto Perito Estimatore Ing. Maurizio Nobile deposita il presente Allegato C alla relazione di stima restando a disposizione per eventuali integrazioni e chiarimenti.

Milano, li 26 luglio 2018

Il Perito Estimatore

(Ing. Maurizio Nobile)

7

