

TRIBUNALE DI MILANO
SEZIONE III CIVILE – UFFICIO ESECUZIONI IMMOBILIARI

Esecuzione Forzata

GUBER S.P.A.

contro

N. Gen. Rep. **1933/2017**

Giudice: Dott.ssa SIMONA CATERBI

Allegato 4
Rilievo fotografico

Tecnico Incaricato: Arch. Marco Bonetti

Isritto all'Albo degli Architetti della Provincia di Milano al n. 10728

Isritto all'Albo del Tribunale al n. 11115

C.F. BNT MRC 67M05 F063R – P.IVA N. 12696610158

con studio in Milano –Via G. Cagliari n. 17

Telefono 02-6693398 fax 02-99989659 - Cellulare: 338-4723158

e-mail: mbonetti@fastwebnet.it

PEC: bonetti.10728@oamilano.it

ESTERNO



1. Cannello di ingresso pedonale



2. Cannello carraio



3. Cortile comune condominiale



4. Facciata esterna dello stabile



5. Facciata dello stabile



6. Portoncino di ingresso allo stabile



7. Corpo scala comune

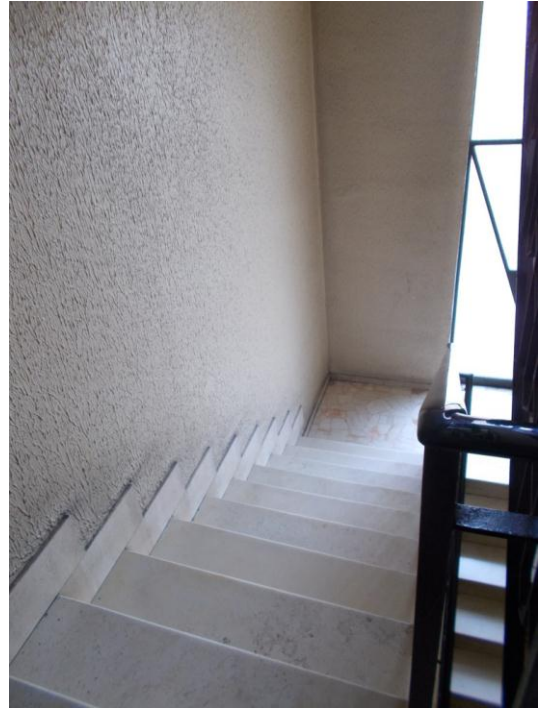

8. Corpo scala comune



9. Ballatoio di ingresso all'appartamento e porta di arrivo ascensore



10. Portoncino di ingresso

INTERNO DELL'APPARTAMENTO – PIANO PRIMO



11. Ingresso



12. Ingresso (verso il soggiorno)



13. Cucina



14. Cucina



15. Cucina (verso la zona di ingresso)



16. Cucina



17. Soggiorno



18. Soggiorno



19. Disimpegno "zona notte"



20. Bagno



21. Bagno



22. Bagno



23. Soffitto del bagno



24. Dettaglio rivestimento del bagno



25. Serramento esterno



26. Serramento esterno



27. Balcone del soggiorno



28. Balcone del soggiorno



29. Camera



30. Camera (verso il disimpegno)



31. Dettaglio parete della camera



32. Pavimento in parquet della camera

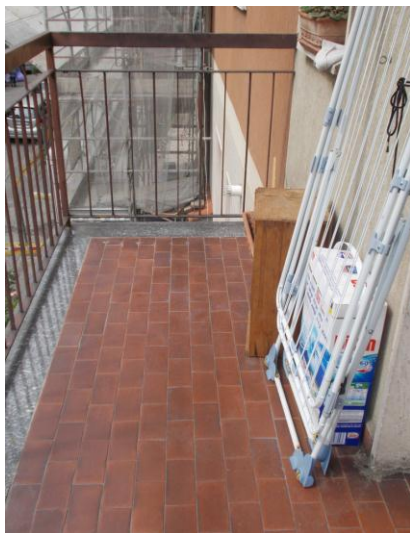

33. Balcone della camera



34. Balcone della camera



35. Vista dal balcone



36. Avvolgibile esterna



37. Interno del ripostiglio



38. Seconda camera



39. Seconda camera



40. Seconda camera



41. Seconda camera



42. Dettaglio del pavimento della seconda camera e del disimpegno "zona notte"



43. Dettaglio del pavimento della prima camera e del disimpegno "zona notte"



44. Valvola di termoregolazione



45. Porta interna



46. Porta interna



47. Citofono, contatore e salvavita



48. Caldaia per acqua calda (in cucina)

CANTINA AL PIANO INTERRATO



49. Corridoio comune alle cantine



50. Ingresso alla cantina di pertinenza



51. Interno della cantina



52. Interno della cantina

Il perito
Arch. Marco Bonetti

