

franco facin

ingegnere

## TRIBUNALE DI PORDENONE

Fallimento n° 42/2016 del 08.07.2016

  
Giudice Delegato: dott.ssa Lucia Dall'Armellina  
Curatore: dottor Luca Martin  
Consulente Tecnico: dott. ing. Franco Facin

### Beni Immobili e Mobili afferenti l'attivo della Società (relazione di valutazione ed allegati)

**Pordenone, 04 novembre 2016**

|   |              |
|---|--------------|
| * premessa e precisazioni.....                        | pagine 1-2   |
| * scopo e data di riferimento.....                    | pagine 2-3   |
| * definizioni.....                                    | pagine 3-4   |
| * criteri di valutazione e metodologia operativa..... | pagine 4+10  |
| * situazione degli immobili.....                      | pagine 11+14 |
| * iscrizioni e trascrizioni.....                      | pagine 14-15 |
| * limitazioni e precisazioni.....                     | pagina 15    |
| * conclusioni.....                                    | pagine 16-17 |
| * allegati alla relazione di valutazione              |              |

consulenza di valutazione

---

\*\*\*\*\*

**TRIBUNALE DI PORDENONE**

\*\*\*\*\*

[REDACTED]  
[REDACTED]

**Fallimento n° 42/2016 del 08.07.2016****Giudice Delegato: Dott.ssa Lucia Dall'Armellina****Curatore: Dott. Luca Martin**

\*\*\*\*\*

Signor Giudice Delegato, gentilissima dottoressa Lucia Dall'Armellina, e Signor Curatore, egregio dottore Luca Martin

**premesse**

che il sottoscritto Franco Facin, iscritto all'Albo dell'Ordine degli Ingegneri della Provincia di Venezia al n° 1472 ed in quello dei Consulenti Tecnici del Tribunale di Venezia al n° 337V, residente in Noale (VE), via del Lazzaretto 16/a1, con autorizzazione del Giudice Delegato del 15.07.2016, è stato nominato "perito stimatore" al fine di procedere alla valutazione dei beni afferenti l'attivo del fallimento e fornire un parere di congruità circa al "contratto di affitto dell'azienda mobiliare", già in essere alla data di fallimento (dott.ssa Anna Milan - notaio in Maniago 27.06.2016 - Rep. N° 3569), ed al prezzo proposto con "offerta irrevocabile di acquisto" (stesso atto) per parte delle attività della fallita,

**preciso**

che la presente relazione riguarda beni immateriali, materiali (immobili e mobili) e giacenze di magazzino (magazzino) iscritti all'attivo della Società; in dettaglio:

- beni immateriali: attestazioni di qualificazione "SOA", commesse acquisite e

consulenza di valutazione



lavori in corso;

- beni materiali: immobili (esclusi dalla continuità aziendale e relativi impianti fissi), impianti generici, macchinari ed attrezzature, mobili e macchine per ufficio, macchine elettroniche, mezzi operatori e di trasporto interno, mezzi targati (trasporto esterno);
- magazzino: giacenze ordinarie, materiali e componenti non riutilizzabili;
- beni in leasing: impianto fotovoltaico di cui al contratto:  
[REDACTED] sottoscritto il [REDACTED] con durata 200mesi; con scadenza quindi 30.09.2027.

Sono viceversa esclusi altri beni immateriali, oltre quelli indicati, documentazione della Società, eventuali partecipazioni ed ogni altro bene non riportato negli allegati di dettaglio alla relazione.

#### **Presento**

relazione di valutazione redatta secondo i principi ed i criteri di seguito riportati.

\*\*\*\*\*

#### **Scopo e data di riferimento**

Scopo dello studio è stato la determinazione del più ragionevole e probabile «**Valore di Mercato (VM)**» (in continuità d'uso) e del «**Valore di Liquidazione (VL)**» (o di immediato realizzo) dei beni costituenti il compendio mobiliare (compresi gli immateriali indicati) nonché del solo valore di liquidazione/realizzo (VL) degli immobili (tutti esclusi dalla continuità aziendale), alla data **08 luglio 2016**, assunta convenzionalmente quale riferimento temporale e coincidente con quella di deposito della sentenza di fallimento, ai fini di cessione nell'ambito di Procedura.

\*\*\*\*\*

I beni sono quelli rilevati nel corso dei sopralluoghi condotti nei mesi di agosto e

consulenza di valutazione

settembre 2016, come risultanti dai documenti e dagli elaborati grafici disponibili o sulla base delle informazioni acquisite mediante visura ipotecaria e catastale.

\*\*\*\*\*

### Definizioni

Viene definito «**Valore di Mercato (VM)**» (in continuità d'uso) il valore attribuibile ai beni in relazione alla loro consistenza, caratteristiche e vita residua, presumendo vengano mantenuti in attività per un periodo significativo nell'ambito dell'impresa funzionante (uso continuato).

Il "VM" così definito non è riferito all'ammontare che si potrebbe realizzare da una vendita frazionata dei beni o dell'insieme di cui fanno parte (immobili esclusi); può invece rappresentare il probabile valore di scambio fra una parte cedente ed una acquirente nella dichiarata intenzione di continuare ad utilizzarli nell'ambito della attività per cui furono progettati e costruiti od in altra compatibile.

\*\*\*\*\*

«**Valore di Liquidazione (VL)**» (o di immediato realizzo) è l'ammontare lordo ricavabile dalla vendita frazionata dei beni (per blocchi od atomistica) sul libero mercato, avendo a disposizione un tempo limitato per trovare un compratore.

In questo caso i beni si intendono posti in vendita "come sono e dove sono", non funzionanti in assenza di adeguata documentazione tecnica che ne certifichi la rispondenza alle normative, con assunzione dei costi di disinstallazione e rimozione, trasporto e magazzinaggio, di adeguamento alle normative nonché dei rischi di commercializzazione, da parte dell'aggiudicatario (aggiudicatari, se più d'uno).

\*\*\*\*\*

La differenza tra "valore di liquidazione" e "valore in continuità d'uso", sta nel fatto che quest'ultimo è correlato al complesso in attività, ad un mercato ancora "vivo" ed

alla disponibilità di personale atto a condurre l'attività industriale e commerciale.

L'altro, per contro, è riferito alla azienda ferma (non in uso) e non riavviabile.

\*\*\*\*\*

Sono stati considerati concorrenti alla continuità d'uso: le attestazioni "SOA", le commesse acquisite ed i lavori in corso, i beni mobili utilizzati nell'ambito della attività e le giacenze di magazzino; comunque tutto ciò che negli elaborati di dettaglio è stato indicato "affidente il compendio mobiliare".

In quanto esclusi dalla "offerta irrevocabile di acquisto", sono esclusi dalla continuità il compendio aziendale e gli altri immobili di proprietà (unità in affitto).

\*\*\*\*\*

Come già specificato, per i primi è stato determinato sia il valore di mercato in uso che quello di liquidazione/realizzo mentre per gli altri solamente quest'ultimo.

\*\*\*\*\*

### **Criteri di valutazione e metodologia operativa**

Nella elaborazione del processo valutativo mi sono attenuto a principi e criteri di generale accettazione riconducibili alle tre metodologie classiche:

- **"Metodo del Mercato"** (o comparativo)

Basato sul confronto, fissa il valore per confronto-correlazione con beni simili ed economicamente equivalenti a quelli in esame, correntemente offerti, od oggetto di recenti transazioni, sullo stesso mercato o su piazze concorrenziali.

- **"Metodo del Reddito"**,

Il valore viene attribuito in base al risultato della capitalizzazione, ad un opportuno tasso, dei redditi associabili all'utilizzo dei beni.

- **"Metodo del Costo"**

Si basa sul principio della sostituzione, considera cioè che il valore attribuibile ad

un complesso di beni non possa comunque essere superiore al costo necessario per la realizzazione di un sostituto di equivalente utilità tecnica ed economica.

Il valore viene ricercato applicando al costo di sostituzione/rimpiazzo a nuovo del complesso di beni (a prezzi correnti) correttivi correlati a stato di conservazione, obsolescenze tecnico-funzionali ed economiche rilevabili alla data di riferimento nonché al rischio ed alla convenienza connessi alla eventuale acquisizione.

\*\*\*\*\*

Nel corso dei sopralluoghi ho:

- preso visione dei beni immobili e mobili e rilevato le loro caratteristiche, destinazioni, consistenza, qualità, condizioni e stato di conservazione;
- preso informazioni in merito alle commesse acquisite (lavori non iniziati alla data di sottoscrizione del contratto di affitto) ed a quelle “aperte (lavori in corso);
- analizzato i criteri con cui sono inventariate le giacenze di magazzino e di suddivisione tra “giacenze ordinarie” e “obsolete (materiali e componenti non, o difficilmente riutilizzabili);

Contestualmente:

- esaminato la documentazione disponibile ed acquisto i riferimenti e le planimetrie catastali degli immobili per la esatta definizione della proprietà e delle relative consistenze;
- disposto visure catastali ed ipotecarie al fine di accertare la corrispondenza con lo stato di fatto, iscrizioni e trascrizioni pregiudizievoli;
- predisposto schede tecnico-descrittive.

\*\*\*\*\*

**Beni Immateriali** (SOA e commesse)

 contestualmente alla sottoscrizione del contratto di cessione in

consulenza di valutazione

affitto del ramo mobiliare della propria azienda, ha concesso anche il trasferimento dell'intestazione della attestazione di qualificazione alla esecuzione di lavori pubblici (SOA) dalla stessa detenuta in forza dei lavori acquisiti ed eseguiti:

- attestazione [redacted] - codice identificativo [redacted]
- categorie generali:       OG1/cl.V - OG9/cl.IV - OG10/cl.IV - OG11/cl.IVbis
- categorie specializzate:   OS3/cl.II - OS28/cl.III - OS30/cl.IV

Ha inoltre ceduto le commesse in essere, sia acquisite (per cui non era stato dato inizio ai lavori) che in esecuzione (lavori in corso):

| <u>commesse acquisite</u>                | <u>importo lavori</u>                    |
|--|--|
| ▪ Comune di Aviano                       | 29.089,82€                               |
| ▪ Azienda Sanitaria "AAS.5"              | 39.900,00€                               |
| <br>                                     |  |
| <u>commesse aperte (lavori in corso)</u> | <u>importo originario/residuo lavori</u> |
| ▪ Casa di Riposo [redacted]              | 27.300,00€ - 23.508,65€                  |
| ▪ Comune di Fontanafredda                | 53.678,00€ - 37.569,16€                  |
| ▪ Comune di Spilimbergo                  | 103.602,30€ - 55.499,50€                 |

\*\*\*\*\*

Il valore della "SOA" è stato attribuito sulla base dei prezzi correnti di mercato applicati per l'acquisizione/trasferimento di attestazioni equivalenti per categoria e classe (valore) delle opere alla cui acquisizione si può concorrere.

Nel fissarlo si è tenuto presente che, quale conseguenza della crisi in cui versa il settore delle costruzioni e quello delle opere pubbliche, in particolare, vi è grande disponibilità, di aziende (o di rami) rilevabili per poterne acquisire le attestazioni.

Si è anche preso atto che, nel reintestare la SOA alla affittuaria, le classi di qualificazione (valore delle opere cui si può concorrere) sono state ridotte.

In definitiva si è rilevato che i prezzi di cessione/trasferimento sono contenuti; nell'intorno di 5.000,00€ per attestazioni similari.

\*\*\*\*\*

Con riguardo alle "commesse", il valore assegnabile è stato riferito al margine lordo

atteso; ridotto del 30% per le commesse in esecuzione e del 20% per le altre quale riconoscimento ad un subentrante di rischi aggiuntivi od eventuali costi "futuri" non evidenziati " e/o non prevedibili.

\*\*\*\*\*

Per contro, ad entrambe non può essere attribuito alcun valore di realizzo; alla "SOA" perché, a seguito del fallimento, non più reintestabile a [redacted] ed alle "commesse" perché, al di fuori della continuità/affitto, verrebbe a mancare il soggetto esecutore delle opere.

\*\*\*\*\*

Considerazioni di dettaglio, schema di calcolo e copia della attestazione "SOA" sono riportati in «allegato.2 - pagine 1+3 + copia attestazione».

\*\*\*\*\*

#### **Beni Materiali** (Immobili e Mobili)

Trattandosi di beni mobili ed immobili di comune reperibilità, analizzate le possibili destinazioni e gli impieghi alternativi ed i dati di mercato disponibili, ho applicato in via prevalente il criterio del costo e quello comparativo (metodo del mercato).

Quest'ultimo in via esclusiva con riguardo agli "immobili" e per gli altri (costituenti il compendio mobiliare operativo), tenendo debito conto delle quotazioni di macchinari ed attrezzature di seconda mano.

Ho quindi

- determinato il costo di rimpiazzo dei beni mobili con altri, nuovi, aventi stesse caratteristiche ed utilità tecnico-economica;
- diminuito tale costo in relazione alle condizioni osservate (stato d'uso), alle obsolescenze tecnico-funzionali ed alla attuale e futura utilità;
- acquisito informazioni circa i prezzi di acquisto di beni, simili od equivalenti,

disponibili sul mercato dell'usato;

- considerato il più probabile prezzo di collocamento/realizzo sullo stesso mercato;
- ipotizzato un tempo ragionevole, ma limitato, per la ricerca di acquirenti;
- condotto indagini ed analisi di mercato per definire i parametri economici applicabili agli immobili in esame; indagini ed analisi volte alla comprensione della dinamica "domanda-offerta", dei prezzi praticati in zona, od in altre con questa concorrenziali, per unità simili per tipologia, destinazione e dimensioni.

\*\*\*\*\*

L'elenco dei beni mobili costituenti il complesso mobiliare produttivo, con i relativi valori attribuiti, è in allegato «**allegato.3** - pagine 1÷15» mentre per gli immobili (tutti esclusi dalla continuità aziendale) si rimanda ad «**allegato.5** - pagine 1÷9».

\*\*\*\*\*

### **Giacenze di magazzino**

Con base la situazione al 27.06.2016 (data del contratto di affitto del compendio mobiliare aziendale), ho

- analizzato tipologia e qualità degli articoli in giacenza;
- confermato, previa verifica su di un campione pari a circa il 20% del costo totale caricato (giacenze di costo  $\geq$  600,00€), le quantità registrate;
- acquisito informazioni circa la loro commerciabilità;
- considerato la possibilità che, oltre a quelli già indicati come "obsoleti", anche gran parte delle "giacenze ordinarie" (per circa il 60% materiali e componenti non utilizzati/avanzati nell'ambito delle commesse per cui furono approvvigionati) non siano più conformi o comunque non più utilizzabili;
- nel caso di realizzo al di fuori della continuità aziendale, tenuto conto dei costi di prelievo, movimentazione e trasporto, dei rischi di inutilità e finanziari.

Il valore è stato quindi attribuito riducendo il costo di carico in rapporto alla opportunità (od indifferenza economica) rispetto ad un “acquisto garantito” (e non “visto e piaciuto”), al tipo di bene ed alla quantità presente, alla “vendibilità” ed al rischio di inutilità.

\*\*\*\*\*

Dettaglio giacenze (codice - descrizione - quantità - costo carico) e valore attribuito per macro-raggruppamento sono in «**allegato.4** - pagine 1÷251»

\*\*\*\*\*

Ho infine elaborato tutti gli elementi raccolti e sviluppato un adeguato processo di analisi utilizzando, oltre alle mie specifiche conoscenze di pratica estimativa, i parametri economici desunti dal mercato alla data di riferimento.

\*\*\*\*\*

### **Beni in leasing**

Come implicitamente anticipato (inclusioni-esclusioni), sul tetto delle “unità affittate” è installato un impianto fotovoltaico di potenza nominale 99,96kWp (Claris Leasing n° 11882, IMC sottoscritto il 22.03.11 e durata 200mesi - scadenza 30.09.27).

Per la attribuzione del valore ho applicato esclusivamente il “metodo del costo”; è stato pertanto ottenuto riducendo il costo di sostituzione/rimpiazzo a nuovo (a prezzi attuali) dell'impianto in rapporto alla sua vita tecnico-economica residua.

Al fine di dare indicazioni circa l'opportunità di subentro nel contratto di leasing, il bene è stato considerato come fosse di proprietà; al lordo quindi del debito residuo in linea capitale, del prezzo di riscatto e di eventuali canoni non pagati.

\*\*\*\*\*

Per contro allo stesso non è stato attribuito il valore di liquidazione/realizzo poiché, quale titolare del diritto superficario dei "tetti" (lastrici solari) su cui l'impianto è



installato, la società di leasing può mantenerlo in attività per tutta la sua vita residua. In altri termini allo stesso viene riconosciuto valore intrinseco direttamente collegato al titolo di proprietà ed al beneficio di cessione di energia a prezzo incentivato.

\*\*\*\*\*

Con documento a parte, ho provveduto a formulare un parere preliminare circa la convenienza al subentro nel contratto od al riscatto dell'impianto.

A tal fine, oltre al mero valore "materiale" (valore corrente o di mercato in uso), è stato considerato anche quello "economico" derivante dai benefici connessi con la possibilità di cedere l'energia prodotta a prezzo incentivato.

Per il dettaglio si rimanda agli schemi di analisi e calcolo allegati alla presente «allegato.6 - pagine 1÷5».

In estrema sintesi la convenienza al subentro/acquisizione è correlata, da un lato, al valore "corrente" (160.000,00€) contro debito residuo (190.000,00€ in linea capitale e 208.000,00€ totali alla data di fallimento); dall'altro al "valore economico" in ipotesi di piena proprietà (230.000,00€) ed a quello che considera canoni leasing ed opzione di acquisto (subentro) o riscatto immediato (27.000,00€ o 23.000,00€, rispettivamente).

Su questa base il subentro/acquisizione non appare conveniente né dal punto di vista del "valore in uso" né da quello economico; quest'ultimo in considerazione del ridotto margine disponibile in rapporto al periodo necessario affinché l'impianto espliciti tutta la potenzialità economico-produttiva (20anni), ma soprattutto in ragione delle implicite, ed oggettive, incertezze circa l'effettivo realizzarsi delle previsioni.

Ed ancora più incertezza è collegabile ad ipotesi di cessione delle unità con più rapidità ed a condizioni migliori per effetto di questa dotazione aggiuntiva; purtroppo in ambito fallimentare, è molto più probabile che la vendita avvenga a prezzi inferiori anche di quanto qui determinato.

### Situazione degli immobili

Rimandando all'allegato di cui sopra («allegato.5 - pagine 1÷9» con i relativi elaborati grafici e planimetrie) per ciò che riguarda estremi catastali, consistenze, descrizioni, destinazione urbanistica e valutazione, si riportano di seguito indicazioni circa conformità e legittimità degli immobili di proprietà:

- Compendio aziendale - Pordenone, via Roveredo, 52/C (foglio 1 - mappale 91)
- Unità affittata - Pordenone, via Roveredo, 52/B (foglio 1 - mappale 514/sub.4)
- Unità in parte affittata - Pordenone, via Roveredo, 52/B (foglio 1 - mappale 514/sub.5)
- Lastrici solari - Pordenone, via Roveredo, 52/B (foglio 1 - mappale 514/sub.6+sub.7)

Le unità di cui al «mapp. 514 - sub.4 e sub.5» (dette "unità affittate"), affittate (la sub.4 per la totalità e la sub.5 per circa il 50% della superficie) come da contratti

- (sub.4) a [REDACTED] sottoscritto il 30.06.2014  
durata: 6+6 anni 01.07.2014÷30.06.2020 e quindi 30.06.2026  
canone: 32.400,00€/anno non assoggettato ad ISTAT per i primi 6 anni
- (sub.5) a [REDACTED] - sottoscritto il 20.04.2012  
durata: 6 anni 01.05.2012÷30.04.2018 tacitamente rinnovabile di 6 in 6 anni  
canone: 12.000,00€/anno per circa il 50% della superficie totale  
ante ingresso è stato realizzato un corpo ufficio/servizio (di cui difformità segnalata).

\*\*\*\*\*

### Conformità Urbanistica

Gli atti legittimanti il compendio aziendale (via Roveredo 52/C) sono:

- Concessione Edilizia n° 11934/248621 del 30/07/1980
- Variante n° 11934/80 del 03.07.1981
- Variante n° 18589/VIII del 30.11.1982
- Variante n° 1199 del 13.11.1991 (completamento/ampliamento capannone)
- Variante n° 47694 del 09.12.1992
- Agibilità Totale n° 2929 del 18.08.1993
- Autorizzazione Edilizia n° 12520/1997 (modifiche interne)
- Autorizzazione Edilizia n° 13064/1999 (costruzione tettoia)

- Agibilità n° 62983/2004 (tettoia)

e quelli dell'edificio in cui sono inserite le unità affittate (via Roveredo 52/B):

- Concessione Edilizia n° 12727/2001
- Concessione Edilizia di Varante n° 32151/2002
- DIA n° 41253/2004 (modifiche interne)
- Agibilità Totale Prot. n° 43178/2004 del 30.07.2004

\*\*\*\*\*

#### Conformità catastale

Al sopralluogo sono state rilevate differenze rispetto alle planimetrie catastali reperite presso il portale della Agenzia delle Entrate (settore Territorio).

Alcune di queste sono direttamente ripristinabili ed altre (principalmente relative alle unità affittate) possono essere sanate secondo gli strumenti previsti.

In dettaglio:

#### compendio aziendale:

- risultano demoliti due divisori del magazzino a piano terra;

#### unità affittata (mappale 514 - sub.5):

- presenza di un "ufficio con servizio" nella porzione di magazzino che ricade nel "corpo Est" del complesso edilizio.
- chiusura del varco di collegamento tra le porzioni di magazzino che ricadono nei corpi Sud ed Est del complesso edilizio generale.

\*\*\*\*\*

Considerato che è in corso un accesso agli atti presso l'ufficio tecnico del Comune di Pordenone, qualora dovessero emergere significative difformità tra quanto assentito e stato di fatto, le stesse verranno immediatamente segnalate e questa relazione verrà integrata nel modo più opportuno.

Non essendo possibile al momento fare previsioni circa i tempi di vendita e

considerato che il documento mantiene validità per un solo anno, il "CDU" (Certificato di Destinazione Urbanistica) potrà essere richiesto in tempo utile per la stesura degli atti di compravendita degli immobili.

\*\*\*\*\*

#### Conformità generale e degli impianti

Dei seguenti documenti:

- dichiarazione di conformità dell'impianto elettrico nel contesto dei lavori di completamento con ricavo corpo uffici ed opere esterne presso il fabbricato esistente dell'impresa [REDACTED] del [REDACTED] (compendio aziendale di via Roveredo 52/C);
- dichiarazione di conformità dell'impianto elettrico bassa tensione a servizio del capannone artigianale ad uso uffici e magazzini della impresa [REDACTED] del [REDACTED] (con ogni probabilità relativa alle unità affittate di cui al mappale 514/sub.4+sub.5);
- dichiarazione di conformità dell'impianto di condizionamento a split, idrico sanitario e scarichi del 20.01.2005 (con ogni probabilità relativa alla unità affittata di cui al mappale 514/sub.4);
- dichiarazione di conformità impianto antincendio su ampliamento stabilimento del 24.06.2004 (dovrebbe essere relativa all'intero impianto),

pur citati come allegati alla relazione di valutazione degli immobili predisposta ante stipula del contratto di affitto (aprile 2016), non è stato possibile esaminarne né riceverne copia.

D'altronde, trattandosi di impianti su opere in parte preesistenti e stanti i recenti interventi all'interno delle unità in affitto, tali certificazioni sono certamente parziali e non coprono la totalità delle dotazioni impiantistiche presenti.

Al momento non è risultata disponibile documentazione di certificazione energetica. In proposito si ricorda che, se non esistente od antecedente modifiche significative al fabbricato o agli impianti termici, alla stipula dell'atto di compravendita vanno prodotte (in originale) le prescritte attestazioni di prestazione energetica "APE".

\*\*\*\*\*

### Iscrizioni e trascrizioni

Di seguito quanto risulta dall'ispezione ipotecaria (vedere relazione allegata).

#### Formalità pregiudizievoli

- iscrizione 03.04.2009 RG/RP n° 4448/845
  - favore: Mediocredito del Friuli Venezia Giulia S.p.A. - Udine
  - immobili: CF (PN) fgl 1 - mp. 514 - sub. 1-2 + mp. 91  
CT (PN) fgl 1 - mp. 514 + 91
  - titolo: ipoteca volontaria per mutuo durata 15anni
  - importo: 2.560.000,00€ (capitale 1.600.000,00€)
  - note: restrizione di beni il 24.12.2010 nn. 19252/2628  
(liberati i lastrici solari sub.6 + sub.7)

#### Altre Formalità

- trascrizione [REDACTED]
  - favore: [REDACTED]
  - immobili: CT (PN) fgl 1 - mp. 514 + mp. 506
  - titolo: servitù di transito
- trascrizione [REDACTED]
  - favore: [REDACTED]
  - immobili: [REDACTED]
  - titolo: cessione del diritto di superficie durata 25anni

### Provenienza

Per “cronistoria dei titoli di provenienza” (ispezione ventennale) e obbligazioni assunte si rimanda alla relazione di ispezione ipotecaria allegata in copia.

\*\*\*\*\*

### Limitazioni e precisazioni

Diritti di terzi, restrizioni e riserve di proprietà sono quelli che risultano dall’ispezione ipotecaria (copia relazione allegata) ed oltre a ciò null’altro risulta.

Non ho verificato puntualmente la conformità dei beni alle norme di sicurezza, ma, in via generale, presumendone il rispetto o che possano essere resi conformi con interventi di recupero funzionalità e/o protezioni; nell’attribuire i valori ho comunque tenuto conto della possibilità che alcuni debbano essere “adeguati”.

Fatta salva la presenza di lastre di “cemento-amianto” sulla copertura del compendio aziendale, di cui ho tenuto conto, non ho indagato in merito alla presenza di “passività ambientali”; ho cioè presunto che non vi siano situazioni critiche o non conformi in materia di tutela dell’ambiente.

Non ho indagato circa la capacità delle strutture di resistere ad eventi sismici.

Superfici e consistenze dei fabbricati sono state desunte dalle planimetrie catastali acquisite per via telematica dal sito della Agenzia delle Entrate (settore territorio).

Destinazione e parametri urbanistici (di cui alle NTA) sono stati verificati mediante accesso al sito del Comune; senza effettuare, al momento, accertamenti presso gli uffici urbanistici territoriali competenti.

Le indicazioni circa l’andamento del mercato immobiliare di pertinenza sono ritenute rappresentative della dinamica domanda-offerta alla data di riferimento; non è però da escludere vi siano segmenti di domanda e/o offerta di cui non si viene a conoscenza in quanto relativi a trattative condotte in modo riservato.

**Conclusioni**

Tutto ciò premesso, è mia opinione che il «**Valore di Mercato (VM)**» (in continuità d'uso) e il «**Valore di Liquidazione (VL)**» (o di immediato realizzo) dei beni costituenti il compendio mobiliare aziendale (compresi gli immateriali indicati) nonché quello di solo «realizzo/liquidazione (VL)» degli immobili (esclusi dalla continuità), tutti afferenti l'attivo della società XXXXXXXXXX, possano essere ragionevolmente fissati, alla data convenzionale di riferimento del **08 luglio 2016**, come riportato in tabella che segue

| descrizione  | VM (€)              | VL (€)            |
|--|---------------------|-------------------|
| <b><u>Beni Immateriali</u></b>                             |                     |                   |
| * Attestazione di qualificazione "SOA"                     | 5.000,00            | 0,00              |
| * Commesse (acquisite e lavori in corso)                   | 12.500,00           | 0,00              |
| <b>sub-totale beni immateriali</b>                         | <b>17.500,00</b>    | <b>0,00</b>       |
| <b><u>Beni Materiali Mobili</u></b>                        |                     |                   |
| * Macchinari ed Attrezzatura                               | 70.500,00           | 38.000,00         |
| * Mobili e Macchine d'Ufficio                              | 10.000,00           | 4.250,00          |
| * Macchine Elettroniche                                    | 7.000,00            | 1.250,00          |
| * Mezzi Operatori e Trasporti Interni                      | 16.500,00           | 13.000,00         |
| * Mezzi di Trasporto Esterno (targati)                     | 56.000,00           | 43.500,00         |
| <b>sub-totale beni materiali mobili</b>                    | <b>160.000,00</b>   | <b>100.000,00</b> |
| <b><u>Magazzino</u></b>                                    |                     |                   |
| * Giacenze ordinarie                                       | 129.000,00          | 58.500,00         |
| * Articoli "obsoleti" (materiali/comp. non riutilizzabili) | 3.500,00            | 1.500,00          |
| <b>sub-totale magazzino</b>                                | <b>132.500,00</b>   | <b>60.000,00</b>  |
| <b>sub-totale beni afferenti il compendio mobiliare</b>    | <b>310.000,00</b>   | <b>160.000,00</b> |
| <b><u>Immobili (esclusi dalla continuità)</u></b>          |                     |                   |
| * Compendio Aziendale e Unità Affittate                    | 590.000,00          | 590.000,00        |
| <b>sub-totale immobili (esclusi dalla continuità)</b>      | <b>590.000,00</b>   | <b>590.000,00</b> |
| <b>totale beni di proprietà</b>                            | <b>900.000,00</b>   | <b>750.000,00</b> |
| <b>Beni in leasing (impianto fotovoltaico)</b>             | <b>160.000,00</b>   | <b>0,00</b>       |
| <b>totale generale "Presotto Impianti S.r.l."</b>          | <b>1.060.000,00</b> | <b>750.000,00</b> |

cioè

- VM (in continuità d'uso)..... 1.060.000,00€ (unmilionesessantamila/00€uro)
  - VL (o di immediato realizzo)..... 750.000,00€ (settecentocinquantamila/00€uro)
- [di cui VM= 160.000,00€ (centosessantamila/00€uro) e VL = 000,00€ (zero/00€uro) in leasing]

\*\*\*\*\*

In riferimento ai valori espressi, confermo quanto già anticipato, cioè di ritenere nel complesso sufficientemente congrue ed adeguate sia le condizioni che regolano il "contratto di affitto del patrimonio mobiliare" che le contestuali offerte irrevocabili di acquisto di "azienda mobiliare" e "magazzino" presentate dalla società [redacted]

Per maggiori dettagli e considerazioni si rimanda al parere preliminare già depositato con data 19 ottobre 2016.

\*\*\*\*\*

La presente relazione si compone di 16 (sedici) pagine complete, scritte su di una sola facciata, e 21 (ventuno) righe di quest'ultima oltre 6 (sei) allegati, elaborati grafici, visure, fotografie, fotocopie e relazione di ispezione ipotecaria per un totale di ulteriori 377 (trecentosettantasette) pagine (titolo ed intercalari compresi).

\*\*\*\*\*

Venezia, 04 novembre 2016.

dott. ing. Franco Facin

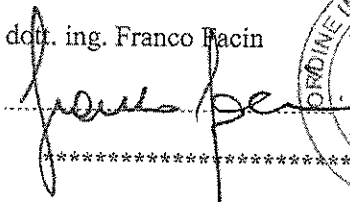
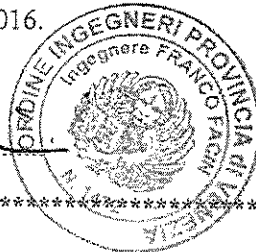
\*\*\*\*\*  
 \*\*\*\*\*  
 \*\*\*\*\*  
 \*\*\*\*\*



**TRIBUNALE DI PORDENONE****Fallimento n° 42/2016 del 08.07.2016**

**Giudice Delegato:** dott.ssa Lucia Dall'Armellina  
**Curatore:** dottor Luca Martin  
**Consulente Tecnico:** dott. ing. Franco Facin

**Beni Immobili e Mobili afferenti l'attivo della Società**  
(allegati alla relazione di valutazione)**Pordenone, 04 novembre 2016**

- \* riepilogo per destinazione e classe di bilancio..... allegato.1
- \* beni immateriali (SOA e commesse)..... allegato.2 (pagine 1+3)
- \* beni materiali mobili..... allegato.3 (pagine 1+15)
- \* magazzino..... allegato.4 (pagine 1+251)
- \* immobili (esclusi dalla continuità aziendale)..... allegato.5 (pagine 1+9)
- \* beni in leasing (impianto fotovoltaico)..... allegato.6 (pagine 1+5)
- \* relazione di ispezione ipotecaria..... (5 pagine)

consulenza di valutazione

**allegato.1**

\* riepilogo per destinazione  
e classe di bilancio

Tribunale di Pordenone - Fallimento n° 42.2016

Valore di Mercato «VM» (in continuità d'uso) e Valore di Liquidazione «VL» - 08 luglio 2016

Beni afferenti l'attivo della società: Beni Immateriali - Materiali (Immobili e Mobili) - Magazzino

riepilogo

| categoria     | descrizione  | Valori              |                   |
|---------------|--|---------------------|-------------------|
|               |  | VM                  | VL                |
|               | <b>Beni Afferenti il Compendio Mobiliare</b>                       |                     |                   |
|               | <b>beni immateriali</b>  |                     |                   |
| Immateriali   | * Attestazione di qualificazione "SOA"                             | 5.000,00            | 0,00              |
| Immateriali   | * Commesse (acquisite e lavori in corso)                           | 12.500,00           | 0,00              |
|               | <b>sub-totale beni immateriali</b>                                 | <b>17.500,00</b>    | <b>0,00</b>       |
|               | <b>beni materiali mobili</b>                                       |                     |                   |
| Macch+AG      | * Macchinari ed Attrezzatura                                       | 70.500,00           | 38.000,00         |
| Mobili Uff.   | * Mobili e Macchine d'Ufficio                                      | 10.000,00           | 4.250,00          |
| Elettroniche  | * Macchine Elettroniche  | 7.000,00            | 1.250,00          |
| Trasp.Interni | * Mezzi Operatori e Trasporti Interni                              | 16.500,00           | 13.000,00         |
| Targati       | * Mezzi di Trasporto Esterno (targati)                             | 56.000,00           | 43.500,00         |
|               | <b>sub-totale beni materiali mobili</b>                            | <b>160.000,00</b>   | <b>100.000,00</b> |
|               | <b>magazzino</b>   |                     |                   |
| Magazzino     | * Giacenze ordinarie   | 129.000,00          | 58.500,00         |
| Magazzino     | * Articoli "obsoleti" (materiali/componenti non riutilizzabili)    | 3.500,00            | 1.500,00          |
|               | <b>sub-totale magazzino</b>  | <b>132.500,00</b>   | <b>60.000,00</b>  |
|               | <b>sub-totale beni afferenti il compendio mobiliare</b>            | <b>310.000,00</b>   | <b>160.000,00</b> |
|               | <b>Immobili esclusi dalla continuità aziendale</b>                 |                     |                   |
| Immobili      | * Compendio aziendale - via Roveredo, 52/C (mappale 91)            | (*) 190.000,00      | 190.000,00        |
| Immobili      | * Unità affittata - via Roveredo 52/b (mappale 514/sub.4)          | (*) 180.000,00      | 180.000,00        |
| Immobili      | * Unità in parte affittata - via Roveredo 52/b (mappale 514/sub.5) | (*) 220.000,00      | 220.000,00        |
|               | <b>sub-totale immobili esclusi dalla continuità aziendale</b>      | <b>590.000,00</b>   | <b>590.000,00</b> |
|               | <b>totale beni di proprietà</b>                                    | <b>900.000,00</b>   | <b>750.000,00</b> |
|               | <b>Beni in Leasing</b>   |                     |                   |
| Impianti      | * Impianto fotovoltaico  | 160.000,00          | 0,00              |
|               | <b>totale beni in leasing</b>                                      | <b>160.000,00</b>   | <b>0,00</b>       |
|               | <b>totale generale</b>   | <b>1.060.000,00</b> | <b>750.000,00</b> |
|               | (*) immobili valutati a solo realizzo                              |                     |                   |

consulenza di valutazione

**beni immateriali – allegato.2**

- \* qualificazione “SOA” ..... pagina 1
- \* lavori in corso comemsse acquisite... pagina 2
- \* calcolo valore comemsse..... pagina 3
- \* copia attestazione “SOA” (1 pagina)

Tribunale di Pordenone - Fallimento n° 42.2016

Valore di Mercato «VM» (in continuità d'uso) e Valore di Liquidazione «VL» - 08 luglio 2016

Beni afferenti l'attivo della società: Beni Immateriali

Categoria: Beni Immateriali

Attestazione di qualificazione "SOA" e commesse

| categoria   | descrizione  | anno cert. | VM       | VL   |
|-------------|--|------------|----------|------|
| Qualif. SOA | <p><b>Attestazione di qualificazione alla esecuzione di lavori pubblici</b></p> <p>SOA è la certificazione di cui devono disporre tutte le società che intendono partecipare a gare d'appalto per l'esecuzione di lavori pubblici.</p> <p>_____ sottoscrivendo il contratto di cessione in affitto del ramo immobiliare, ha trasferito anche l'intestazione della SOA dalla stessa detenuta:</p> <p>* <b>attestazione n° 14482/16/00 - codice identificativo 02859640241 (*)</b></p> <p><u>categoria opere generali</u></p> <p>* <b>OG1 - classe V</b><br/>Edifici civili ed industriali<br/>Importo: fino a 5.165.000,00€</p> <p>* <b>OG9 - classe IV</b><br/>Impianti per la produzione di energia elettrica<br/>Importo: fino a 2.582.000,00€</p> <p>* <b>OG10 - classe IV</b> -<br/>Impianti per la trasformazione alta/media tensione e per la distribuzione di distribuzione di energia elettrica in corrente alternata e continua ed impianti di pubblica illuminazione<br/>Importo: fino a 5.165.000,00€</p> <p>* <b>OG11 - classe IV.BIS</b><br/>Edifici civili ed industriali<br/>Importo: fino a 3.500.000,00€</p> <p><u>categoria opere speciali</u></p> <p>* <b>OS3 - classe II</b><br/>Impianti idrico-sanitari, cucine, lavanderie<br/>Importo: fino a 516.000,00€</p> <p>* <b>OS28 - classe III</b><br/>Impianti termici e di condizionamento<br/>Importo: fino a 1.033.000,00€</p> <p>* <b>OS30 - classe IV</b><br/>Impianti interni elettrici, telefonici, radiotelefonici e televisivi<br/>Importo: fino a 2.582.000,00€</p> <p><b>Valutazione</b></p> <p>A seguito della crisi in cui versano il settore delle costruzioni, in generale, e quello delle opere pubbliche in particolare, sul mercato vi è gran disponibilità di aziende (o di rami) rilevabili per poterne acquisire le attestazioni "SOA". Presone atto e tenuto conto che nel reintestarla alla affittuaria le classi di qualificazione (valore delle opere cui si può concorrere) sono state ridotte, come generalmente accade, si ritiene che il valore di mercato della "SOA" in questione non possa superare i 5.000,00€.</p> <p>Per contro, non può essere attribuito alcun valore di realizzo perché, quale conseguenza del fallimento, non può reintestabile a _____</p> <p>(*) come risultante al casellario ANAC delle imprese qualificate</p> |            | 5.000,00 | 0,00 |

consulenza di valutazione

Tribunale di Pordenone - Fallimento n° 42.2016

Valore di Mercato «VM» (in continuità d'uso) e Valore di Liquidazione «VL» - 08 luglio 2016

Beni afferenti l'attivo della società: Beni Immateriali

Categoria: Beni Immateriali

Attestazione di qualificazione "SOA" e commesse

| categoria   | descrizione   | anno cert. | VM               | VL          |
|-------------|---|------------|------------------|-------------|
| Commesse    | <p><b>Lavori in corso e commesse acquisite</b></p> <p>Oltre alla attestazione "SOA", nel "ramo d'azienda mobiliare" ceduto in affitto sono stati comprese:</p> <ul style="list-style-type: none"> <li>* commesse "aperte" (lavori in corso su commessa)</li> <li>* commesse acquisite "non aperte" (lavori da iniziare).</li> </ul> <p>In definitiva le seguenti (con importo originario e residuo):</p> <p><u>acquisite - lavori non iniziati</u></p> <ul style="list-style-type: none"> <li>* <b>Comune di Aviano</b><br/>Interventi completamento, ristrutturazione e installazione impianti della rete di illuminazione pubblica comunale (rotatoria vie De Zan e V. Veneto).<br/>importo lavori: 29.089,82€</li> <li>* <b>Azienda Sanitaria "AAS.5"</b><br/>Presa d'atto del subentro di [redacted] a seguito di affitto di azienda, nel contratto stipulato per l'affidamento del servizio di manutenzione su chiamata ed implementazione su impianti ed apparecchiature TV, TVCC, videosorveglianza, intercomunicanti, citofonici, videocitofoni, diffusione sonora, filodiffusione e nelle strutture ospedaliere di Pordenone, S.Vito al Tagliamento e Spilimbergo dell'Azienda Sanitaria 5<br/>importo lavori: 39.900,00€</li> </ul> <p><u>aperte - lavori in corso su commessa</u></p> <ul style="list-style-type: none"> <li>* <b>Casa di Riposo "</b> [redacted]<br/>Contratto d'appalto per conduzione e manutenzione ordinaria/straordinaria di centrale termica e gruppi di condizionamento centralizzati della Casa di Riposo (con assunzione del ruolo di terzo responsabile).<br/>Periodo: ottobre 2015+settembre 2018<br/>importo originario e residuo lavori: 27.300,00€ - 23.508,65€</li> <li>* <b>Comune di Fontanafredda</b><br/>Affidamento lavori di rifacimento impianto di illuminazione del "Campo di Calcio 2" di Fontanafredda.<br/>importo originario e residuo lavori: 53.678,00€ - 37.569,16€</li> <li>* <b>Comune di Spilimbergo</b><br/>Lavori vari ed assistenze con fatturazione quadrimestrale<br/>importo originario e residuo lavori: 103.602,30€ - 55.499,50€</li> </ul> <p><b>Valutazione</b></p> <p>Il valore è riferito al margine lordo atteso, ridotto del 30% per le commesse in esecuzione e del 20% per le altre quale riconoscimento ad un subentrante di potenziali rischi aggiuntivi o eventuali costi "futuri" non evidenziati " e/o non prevedibili". In ipotesi di realizzo/liquidazione, fuori dalla continuità/affitto non è possibile attribuire alcun valore in quanto verrebbe a mancare l'esecutore. Il valore è stato attribuito come da schema di calcolo di «allegato.2-pagina 3»</p> |            | 12.500,00        | 0,00        |
|             | <p>attestazione di qualificazione "SOA"<br/>lavori in corso e commesse acquisite</p>  |            | 5.000,00         | 0,00        |
|             |   |            | 12.500,00        | 0,00        |
| immateriali | <b>totale beni immateriali</b>  |            | <b>17.500,00</b> | <b>0,00</b> |

consulenza di valutazione

Tribunale di Pordenone - Fallimento n° 42.2016

Valore di Mercato «VM» (in continuità d'uso) e Valore di Liquidazione «VL» - 08 luglio 2016

Beni afferenti l'attivo della società: Beni Immateriali

**commesse** (acquisite e lavori in corso)

| commessa/committente                   | importo commessa  |                  |                   | margine atteso |                  | valore attribuito |                  |
|--|-------------------|------------------|-------------------|----------------|------------------|-------------------|------------------|
|  | originario        | eseguito         | residuo           | %              | (€)              | %                 | VM               |
| <b>acquisite - lavori non iniziati</b> |                   |                  |                   |                |                  |                   |                  |
| * Comune di Aviano                     | 29.089,82         | 0,00             | 29.089,82         | 11,5%          | 3.345,33         | 80,0%             | 2.676,00         |
| * Azienda Sanitaria "AAS.5"            | 39.900,00         | 0,00             | 39.900,00         | 10,3%          | 4.089,75         | 80,0%             | 3.272,00         |
|  | 68.989,82         | 0,00             | <b>68.989,82</b>  |                | 7.435,08         |                   | <b>5.948,00</b>  |
| <b>aperte - lavori in corso</b>        |                   |                  |                   |                |                  |                   |                  |
| * Casa Riposo [redacted]               | 27.300,00         | 3.791,35         | 23.508,65         | 8,0%           | 1.880,69         | 70,0%             | 1.316,00         |
| * Comune di Fontanafredda              | 53.678,00         | 16.108,84        | 37.569,16         | 8,0%           | 3.005,53         | 70,0%             | 2.104,00         |
| * Comune di Spilimbergo (**)           | 103.602,30        | 48.102,80        | 55.499,50         | 8,0%           | 4.439,96         | 70,0%             | 3.108,00         |
|  |                   |                  |                   |                | 9.326,18         |                   | <b>6.528,00</b>  |
| <b>totale acquisite</b>                | <b>322.559,94</b> | <b>68.002,99</b> | <b>254.556,95</b> |                | <b>16.761,26</b> |                   | <b>12.476,00</b> |
| <b>valore attribuito alle commesse</b> |                   |                  |                   |                |                  |                   | <b>12.500,00</b> |

Codice Identificativo [redacted] (autorizzazione n.16 del 14/11/2000 )

## ATTESTAZIONE DI QUALIFICAZIONE ALLA ESECUZIONE DI LAVORI PUBBLICI (ai sensi del D.P.R. 207/2010)

Rilasciato alla impresa:

C. F.:

P. IVA:

con sede in:

CAP:

Provincia: PN

Indirizzo:

Iscritta alla CCIAA di:

al n.:

### Rappresentanti legali

Nome e Cognome

Codice fiscale

### Direttori tecnici

Nome e Cognome

Codice fiscale

### Categorie e classifiche di qualificazione:

| Categoria | Classifica | C.F. direttore tecnico cui è connessa la qualificazione |
|-----------|------------|---|
| OG 1      | V          |   |
| OG 9      | IV         |   |
| OG 10     | IV         |   |
| OG 11     | IV-BIS     |   |
| OS 3      | II         |   |
| OS 28     | III        |   |
| OS 30     | IV         |   |

L'impresa possiede la certificazione (art. 3 comma 1, lettera mm) del D.P.R. 207/2010 valida fino al 24/06/2018 rilasciata da IMQ S.P.A.

Attestazione n.: 14482/16/00

(N.ro prog./  
codice SOA)

Sostituisce l'attestazione n.:

(N.ro prog./  
codice SOA)

Data rilascio attestazione  
originaria 24/11/2014

Data scadenza validità  
triennale 23/11/2017

Data scadenza intermedia  
(cons. stab.)

Data rilascio attestazione  
in corso 09/07/2015

Data effettuazione  
verifica triennale

Data scadenza validità  
quinquennale 23/11/2019

### Firmatari

Rappresentante Legale

Direttore Tecnico



**beni mobili - allegato.3**

- \* macchinari ed attrezzature..... pagine 1+6
- \* mobili e macchine ufficio..... pagine 7+11
- \* macchine elettroniche..... pagine 12-13
- \* mezzi operatori e trasporti interni..... pagina 14
- \* mezzi di trasporto esterno (targati)..... pagina 15
- \* documentazione fotografica  
(15 pagine - 30 foto)

Tribunale di Pordenone - Fallimento n° 42.2016

Valore di Mercato «VM» (in continuità d'uso) e Valore di Liquidazione «VL» - 08 luglio 2016

Beni afferenti l'attivo della società: Beni Mobili

Categoria: Macchinari ed Attrezzature

Ubicazione: Tutte le ubicazioni

| categoria | descrizione  | anno cert. | VM              | VL              |
|-----------|--|------------|-----------------|-----------------|
| Macch+AG  | <b>Magazzino generale (piano terra)</b>                                    |            | <b>9.500,00</b> | <b>5.000,00</b> |
|           | 7 * (n° sezioni) scaffali porta pallets                                    |            | 500,00          |                 |
|           | 96 * (n° sezioni) scaffali magazzino zincati                               |            | 3.360,00        |                 |
|           | 25 * (n° sezioni) scaffali leggeri   |            | 750,00          |                 |
|           | serie * contenitori plastica e ceste metallo porta minuteria, misure varie |            | 700,00          |                 |
|           | 2 * transpallets   |            | 260,00          |                 |
|           | 3 * carrelli mercino (1 normale + 1 elevabile + 1 montascale)              |            | 45,00           |                 |
|           | 1 * banco servizio/appoggio  |            | 40,00           |                 |
|           | 1 * armadio cantiere - metallico con golfare                               |            | 100,00          |                 |
|           | 2 * cassoni porta attrezzature cantiere (Butti + senza marca)              |            | 250,00          |                 |
|           | 4 * scale lavoro, tipologia varia  |            | 120,00          |                 |
|           | 2 * carrelli tipo supermercato   |            | 5,00            |                 |
|           | 5 * carrelli servizio vari   |            | 150,00          |                 |
|           | 1 * carrello distribuzione (tipo ospedale)                                 |            | 10,00           |                 |
|           | 6 * cavalletti servizio filettatrici                                       |            | 300,00          |                 |
|           | 1 * treppiede per lavori idraulica, Ridgid                                 |            | 200,00          |                 |
|           | 1 * compressore su serbatoio, ABAC - 25litri                               |            | 60,00           |                 |
|           | 1 * aspiratore industriale, Hilti - RU.210                                 |            | 120,00          |                 |
|           | 1 * aspiratore industriale, Würth - Master System                          |            | 150,00          |                 |
|           | 1 * aspiratore industriale, Delfin   |            | 280,00          |                 |
|           | 1 * aspiratore industriale, Bosch - DAS.50                                 |            | 130,00          |                 |
|           | 1 * gruppo elettrogeno, Honda - EU.30                                      |            | 200,00          |                 |
|           | 1 * sollevatore telescopico, Genie - Hoist GH.5.6                          | CE         | 930,00          |                 |
|           | 6 * lampade cantiere c/di struttura  |            | 60,00           |                 |
|           | 3 * lampade ad arco - Philips  |            | 45,00           |                 |
|           | 3 * riscaldatori elettrici   |            | 15,00           |                 |
|           | 1 * reggiatrice c/di porta reggia  |            | 75,00           |                 |
|           | 4 * prolunghe elettriche c/di avvolgitore carrellato e prese               |            | 10,00           |                 |
|           | 1 * bilico a pavimento, Eurobil - CPS.40 c/di contapezzi                   |            | 350,00          |                 |
|           | 19 * estintori portati   |            | 285,00          |                 |
| Macch+AG  | <b>Magazzino attrezzi (piano terra)</b>                                    |            | <b>3.000</b>    | <b>1.750,00</b> |
|           | 6 * (n° sezioni) scaffali componibili                                      |            | 180,00          |                 |
|           | 3 * mensole legno/metallo  |            | 15,00           |                 |
|           | 1 * armadio metallo chiusura a soffietto                                   |            | 65,00           |                 |
|           | 1 * scalotto   |            | 20,00           |                 |
|           | 2 * compressori portatili, ABAC + Fini - 20 litri                          |            | 125,00          |                 |
|           | 1 * kit prova impianti idraulici   |            | 120,00          |                 |
|           | 3 * banchi saldatura manicotti, Ritmo - Ø160-175mm                         |            | 1.150,00        |                 |
|           | 1 * trapano da banco - Eartool   |            | 40,00           |                 |

consulenza di valutazione

Tribunale di Pordenone - Fallimento n° 42.2016

Valore di Mercato «VM» (in continuità d'uso) e Valore di Liquidazione «VL» - 08 luglio 2016

Beni afferenti l'attivo della società: Beni Mobili

Categoria: Macchinari ed Attrezzature

Ubicazione: Tutte le ubicazioni

| categoria | descrizione   | anno cert. | VM           | VL              |
|-----------|---|------------|--------------|-----------------|
|           | 1 * traccia righe a bomboletta vernice  |            | 25,00        |                 |
|           | 4 * quadretti elettrici cantiere  |            | 240,00       |                 |
|           | 1 * troncatrice, Pedrazzoli - Hobby.Cut784  | CE         | 300,00       |                 |
|           | 1 * troncatrice a nastro, Femi - 784  |            | 250,00       |                 |
|           | 1 * ribordatrice manuale  |            | 110,00       |                 |
|           | 2 * filettatrici manuali  |            | 130,00       |                 |
|           | 1 * argano. Iori - DM.300 c/di castello (castello in mag. interrato.2)  | CE         | 230,00       |                 |
| Macch+AG  | <b>Officina quadri (piano terra)</b>  |            | <b>3.750</b> | <b>1.900,00</b> |
|           | 1 * plotter segna terminali, Graphtec - MP.500  |            | 40,00        |                 |
|           | 1 * taglierina manuale, Dahle   |            | 35,00        |                 |
|           | 1 * pantografo copiatore, Gravograph  |            | 125,00       |                 |
|           | 1 * troncatrice, Marpol - 95  | CE-03      | 150,00       |                 |
|           | 1 * troncatrice, Femi - 784   | CE         | 160,00       |                 |
|           | 1 * centralina idraulica, Cembre c/di accessori<br>- tronca profili Kosmec + 2 punzonatori con attrezzi + stringi terminali |            | 550,00       |                 |
|           | 1 * troncatrice, Felisatti - T.84   | CE-97      | 100,00       |                 |
|           | 1 * trapano a colonna, Serrmac - RAG.20/22  |            | 150,00       |                 |
|           | 1 * doppia mola, STAR   |            | 40,00        |                 |
|           | 1 * pompa carrellata, Rems carico impianti  | CE         | 250,00       |                 |
|           | 1 * gruppo prova idraulica circuiti c/di manometro/registratore   |            | 100,00       |                 |
|           | 1 * aspiratore industriale, Würth - Master System   |            | 160,00       |                 |
|           | 15 * (circa) utensili elettrici e pneumatici portatili  |            | 600,00       |                 |
|           | 2 * cassettiere utensili - Rexta c/di utensili  |            | 550,00       |                 |
|           | 1 * banco attrezzato + pannello porta utensili a parete   |            | 100,00       |                 |
|           | 1 * rocca tira cavi su carrello (rotto)   |            | 10,00        |                 |
|           | 1 * piega profili manuale   |            | 50,00        |                 |
|           | 4 * carrelli svolgi cavo da rocchetto   |            | 200,00       |                 |
|           | 4 * carrelli servizio (1 pianale + 1 x minuteria + 1 pianale)   |            | 200,00       |                 |
|           | 2 * lampade su stelo  |            | 10,00        |                 |
|           | 3 * torce elettriche  |            | 15,00        |                 |
|           | 3 * 2 scale lavoro + 1 scalotto   |            | 60,00        |                 |
|           | 3 * sgabelli  |            | 15,00        |                 |
|           | 4 * estintori portati   |            | 80,00        |                 |
| Macch+AG  | <b>Magazzino-1 (piano interrato)</b>  |            | <b>9.500</b> | <b>5.000,00</b> |
|           | 23 * (n° sezioni) scaffali porta pallets  |            | 1.750,00     |                 |
|           | 16 * (n° sezioni) scaffali porta minuteria  |            | 800,00       |                 |
|           | 35 * (circa) ceste porta minuteria  |            | 700,00       |                 |
|           | 2 * rastrelliere a muro porta profili   |            | 140,00       |                 |
|           | 2 * banchi lavoro attrezzati  |            | 110,00       |                 |

consulenza di valutazione

Tribunale di Pordenone - Fallimento n° 42.2016

Valore di Mercato «VM» (in continuità d'uso) e Valore di Liquidazione «VL» - 08 luglio 2016

Beni afferenti l'attivo della società: Beni Mobili

Categoria: Macchinari ed Attrezzature

Ubicazione: Tutte le ubicazioni

| categoria | descrizione   | anno cert. | VM           | VL              |
|-----------|---|------------|--------------|-----------------|
|           | 1 * tavolo attrezzato   |            | 70,00        |                 |
|           | 3 * scale lavoro  |            | 75,00        |                 |
|           | 1 * sedia   |            | 5,00         |                 |
|           | 1 * prolunga elettrica c/di avvolgitore carrellato e prese        |            | 300,00       |                 |
|           | 1 * carrello svolgi sonda   |            | 35,00        |                 |
|           | 1 * transpallets  |            | 120,00       |                 |
|           | 2 * carrelli vari   |            | 70,00        |                 |
|           | 3 * ceste metalliche  |            | 60,00        |                 |
|           | 1 * cassone metallico   |            | 25,00        |                 |
|           | 7 * banchi cantiere c/di morsa                                    |            | 280,00       |                 |
|           | 1 * cavalletto per filettatrice motorizzata                       |            | 200,00       |                 |
|           | 3 * cassoni porta attrezzature cantiere - Butti                   |            | 540,00       |                 |
|           | 1 * cesta porta attrezzature cantiere                             |            | 50,00        |                 |
|           | 1 * taglierina cavi, Mecc. Nicoletti c/di svolgitore e contimetri |            | 1.750,00     |                 |
|           | 1 * troncatrice, Femi - NG.200                                    |            | 350,00       |                 |
|           | 1 * troncatrice, Pedrazzoli - SN.210                              |            | 225,00       |                 |
|           | 1 * filiera motorizzata, Ridgid - 1233 Ø3"                        |            | 800,00       |                 |
|           | 1 * filiera motorizzata, Ridgid - 1224 Ø4"                        |            | 950,00       |                 |
|           | 1 * trapano da banco (senza marca - fuori servizio)               |            | 0,00         |                 |
|           | 1 * troncatrice (senza marca - fuori servizio)                    |            | 0,00         |                 |
|           | 1 * saldatrice ad elettrodo                                       |            | 20,00        |                 |
|           | 3 * estintori portati   |            | 75,00        |                 |
| Macch+AG  | <b>Magazzino-2 (piano interrato)</b>                              |            | <b>7.800</b> | <b>4.350,00</b> |
|           | 1 * scaffale metallo  |            | 30,00        |                 |
|           | 1 * scaffale metallo appoggio                                     |            | 20,00        |                 |
|           | 1 * banco attrezzato  |            | 60,00        |                 |
|           | 2 * transpallets  |            | 260,00       |                 |
|           | 3 * frigoriferi cantiere  |            | 100,00       |                 |
|           | 9 * trabatelli c/di accessori                                     |            | 1.620,00     |                 |
|           | 1 * scala componibile multi uso (trabattello combinato)           |            | 130,00       |                 |
|           | 3 * carriele  |            | 45,00        |                 |
|           | 5 * cavalletti lavori stradali                                    |            | 30,00        |                 |
|           | 50 * (circa) cartelli segnaletica stradale                        |            | 300,00       |                 |
|           | 2 * contenitori rifiuti - 2.400litri plastica                     |            | 300,00       |                 |
|           | 1 * cassone porta attrezzature cantiere - Butti                   |            | 120,00       |                 |
|           | 1 * gruppo semaforico a 2 unità                                   |            | 250,00       |                 |
|           | 1 * scivolo plastica rottami demolizione - 14 elementi + imbuto   |            | 150,00       |                 |
|           | 1 * autotrasformatore   |            | 20,00        |                 |
|           | 1 * motocompressore stradale (senza marca) - piccolo              |            | 75,00        |                 |
|           | 1 * minicostipatore a piatto, IMER - M.550                        |            | 180,00       |                 |

consulenza di valutazione

Tribunale di Pordenone - Fallimento n° 42.2016

Valore di Mercato «VM» (in continuità d'uso) e Valore di Liquidazione «VL» - 08 luglio 2016

Beni afferenti l'attivo della società: Beni Mobili

Categoria: Macchinari ed Attrezzature

Ubicazione: Tutte le ubicazioni

| categoria | descrizione  | anno cert. | VM            | VL               |
|-----------|--|------------|---------------|------------------|
|           | 1 * minicostipatore a piatto, Robin - AV.600   |            | 200,00        |                  |
|           | 1 * betoniera, Polieri - 300litri  |            | 180,00        |                  |
|           | 1 * betoniera, (senza marca) - 250litri  |            | 120,00        |                  |
|           | 1 * minibetoniera, Polieri - 50litri   |            | 85,00         |                  |
|           | 1 * banco sega, Salvato - M.800  | CE         | 110,00        |                  |
|           | 1 * banco sega, Nuova Camet - MA.71LR  | CE         | 90,00         |                  |
|           | 1 * troncatrice laterizi, (senza marca) - Ø400mm                                     | CE-97      | 95,00         |                  |
|           | 1 * spazzatrice, MTA - Floor Pul.70  | (-)-92     | 200,00        |                  |
| 40        | * (circa) quadri elettrici da cantiere, tipologie e dimensioni varie                 |            | 2.000,00      |                  |
| 1         | * rocca svolgi "ferro" in rotolo   |            | 25,00         |                  |
| 20        | * (circa) scale lavoro di legno (fisse e sfilabili)                                  |            | 350,00        |                  |
| 10        | * (circa) scale lavoro di acciaio ed alluminio                                       |            | 300,00        |                  |
| 3         | * (m³ circa) palancole legno per impalcatura   |            | 240,00        |                  |
| 1         | * (m³ circa) pannelli getto cemento armato   |            | 75,00         |                  |
| 2         | * estintori portati  |            | 40,00         |                  |
| Macch+AG  | <b>Esterno</b>   |            | <b>23.700</b> | <b>12.600,00</b> |
|           | 1 * serbatoio gasolio, Bomben - 3.350litri c/di contalitri e vasca contenimento      |            | 750,00        |                  |
|           | 1 * idropulitrice, Turbojet  |            | 110,00        |                  |
|           | 1 * booster avviamento motori, Telwin  |            | 30,00         |                  |
|           | 1 * compressore su serbatoio, FIAC - 50/220  |            | 30,00         |                  |
|           | 1 * compressore aria tipo stradale, Atlas.Copco - XAS.46                             |            | 1.050,00      |                  |
|           | 1 * compressore aria tipo stradale, Atlas.Copco - XAS.36                             |            | 800,00        |                  |
|           | 1 * gruppo elettrogeno, VISA - Ecoset.L5BST  |            | 0,00          |                  |
|           | 8 * (n° sezioni) scaffali porta pallets  |            | 520,00        |                  |
|           | 4 * porta bobine cavi elettrici, Nicoletti - c/di accessori svolgitori               |            | 1.700,00      |                  |
|           | 5 * coppie di sbobinatori cavi - Nicoletti   |            | 1.750,00      |                  |
|           | 2 * (n° sezioni) scaffali magazzino  |            | 40,00         |                  |
|           | 10 * (n° sezioni) scaffali metallo componibili                                       |            | 400,00        |                  |
|           | 3 * cestoni porta bombole gas tecnici  |            | 210,00        |                  |
|           | 2 * rastrelliere a mensola porta profilati/tubi                                      |            | 120,00        |                  |
|           | 1 * porta fusti  |            | 15,00         |                  |
|           | 15 * (circa) ceste metallo   |            | 225,00        |                  |
|           | 1 * tank pallet politene   |            | 20,00         |                  |
|           | 115 * (n° circa) portali ponteggi + piani, parapetti, battipiede, tiranti, accessori |            | 4.600,00      |                  |
|           | 23 * (n° circa) portali 1/2 ponteggio completi come sopra                            |            | 750,00        |                  |
|           | 15 * cavalletti palancole  |            | 150,00        |                  |
|           | 160 * (circa) puntelli   |            | 640,00        |                  |
|           | 50 * moduli rete delimitazione cantiere (n° circa) c/di basi cemento                 |            | 750,00        |                  |
| serie     | * varie: tubi innocenti; staffe/mensole sicurezza ponteggi; accessori minuti         |            | 600,00        |                  |
| 3         | * benne getti calcestruzzo   |            | 180,00        |                  |

consulenza di valutazione

**Valore di Mercato «VM» (in continuità d'uso) e Valore di Liquidazione «VL» - 08 luglio 2016**

Beni afferenti l'attivo della società: Beni Mobili

Categoria: Macchinari ed Attrezzature

Ubicazione: Tutte le ubicazioni

| categoria | descrizione  | anno cert. | VM            | VL              |
|-----------|--|------------|---------------|-----------------|
|           | 3 * benne rottame demolizione - Butti  |            | 240,00        |                 |
|           | 6 * benne rottame demolizione (senza marca)  |            | 180,00        |                 |
|           | 2 * forche laterizi, Butti + 1 rete protezione anticaduta  |            | 220,00        |                 |
|           | 1 * cesta uomo, IMAC - 2MC 200kg   | CE-00      | 300,00        |                 |
|           | 1 * cesta uomo a bordo - (senza marca - non usata)   | CE-00      | 120,00        |                 |
|           | 1 * cassone rifiuti scarrabile, CM - B.10/A  |            | 450,00        |                 |
|           | 3 * containers porta attrezzature - 20'  |            | 1.200,00      |                 |
|           | 1 * containers porta attrezzature - 15'  |            | 450,00        |                 |
|           | 5 * box ufficio/spogliatoio cantiere   |            | 4.000,00      |                 |
|           | 1 * box WC cantiere  |            | 400,00        |                 |
|           | 1 * box componibile lamiera zincata  |            | 200,00        |                 |
|           | 2 * condizionatori d'aria entro box  |            | 300,00        |                 |
| serie     | * mobili box cantiere: scrivania+tavolo+2 sedie+2 riscaldatori   |            | 100,00        |                 |
|           | 5 * estintori portati  |            | 100,00        |                 |
| Macch+AG  | <b>Uso generale di cantiere entro box/cassoni</b>  |            | <b>11.400</b> | <b>7.400,00</b> |
|           | 2 * generatori di corrente, Honda - EU.30 2kVA   | CE         | 550,00        |                 |
|           | 1 * generatore di corrente, Honda - M.4500 (motore benzina)  |            | 150,00        |                 |
|           | 1 * compressore aria - 50x250 + picconatore PHS  | (--)(86)   | 60,00         |                 |
|           | 4 * generatori di corrente - L.PR + Acme + Mase + Ecozet (non usati)   | (80-90)    | 100,00        |                 |
|           | 2 * generatori di corrente, AVR - PMV.6200 + WFM - S.2000  | CE         | 350,00        |                 |
|           | 1 * piegatubi, RTA - Ercolina.102  |            | 250,00        |                 |
|           | 1 * punzonatore canali- IMB  |            | 120,00        |                 |
|           | 5 * filiere motorizzate, CBC - 352 Ø2"   |            | 400,00        |                 |
|           | 1 * mototagliatrice, Still - TS.400/350  |            | 150,00        |                 |
|           | 5 * carotatrici e tassellatori - vari  |            | 650,00        |                 |
|           | 1 * minicostipatore a piatto, Weber - SRC.65   |            | 450,00        |                 |
|           | 6 * (circa) centraline idrauliche, Cembre c/di accessori vari  |            | 1.500,00      |                 |
|           | 55 * (circa) demolitori, foratori/perforatori, scanalatrici, avvitatori, smerigliatrici, seghetti, tassellatori, raschiatubi, smerigliatrici, levigatrici, scalpelli |            | 3.300,00      |                 |
|           | 2 * cannelli ossitaglio c/di erogatori   |            | 150,00        |                 |
|           | 2 * idropulitrici  |            | 80,00         |                 |
|           | 1 * sguainacavi (senza marca)  |            | 60,00         |                 |
|           | 4 * saldatrici manicotti - varie   |            | 650,00        |                 |
|           | 1 * raffreddatore manicotti/terminali, Roth - Rofrost turbo  |            | 250,00        |                 |
|           | 4 * livelle e misuratori laser - 2xHilti + (senza marca)   |            | 600,00        |                 |
|           | 1 * apparecchiatura determinazione portata fluidi  |            | 105,00        |                 |
|           | 8 * (circa) strumenti collaudo/analisi impianti e localizzazione cavi elettrici  |            | 750,00        |                 |
|           | 10 * (circa) strumenti minori controlli elettrici  |            | 200,00        |                 |
|           | 1 * minitelecamera controllo condotti  |            | 75,00         |                 |
|           | 1 * misuratore stradale, Würth   |            | 30,00         |                 |

consulenza di valutazione

Tribunale di Pordenone - Fallimento n° 42.2016

Valore di Mercato «VM» (in continuità d'uso) e Valore di Liquidazione «VL» - 08 luglio 2016

Beni afferenti l'attivo della società: Beni Mobili

Categoria: Macchinari ed Attrezzature

Ubicazione: Tutte le ubicazioni

| categoria |       | descrizione  | anno cert. | VM               | VL               |
|-----------|-------|--|------------|------------------|------------------|
|           | 1     | * metro elettronico  |            | 40,00            |                  |
|           | 1     | * coltello a caldo per materiali plastici  |            | 30,00            |                  |
|           | serie | * altri utensili ed attrezzature minori varie  |            | 350,00           |                  |
| Macch+AG  |       | <b>Impianti servizio (asportabili)</b>   |            | <b>1.850</b>     | <b>500,00</b>    |
|           |       | * aria compressa<br>compressore su serbatoio, FIAC - 50/220 50litri<br>tubazioni distribuzione alle utenze officina quadri e magazzini |            | 750,00           | 100,00           |
|           |       | * rete aspirazione centralizzata pulizia uffici<br>ventilatore, tubazioni, stazione raccolta a sacco ed accessori                      |            | 850,00           | 350,00           |
|           |       | * TVcc controllo ingressi<br>telecamere, monitor e collegamenti  |            | 250,00           | 50,00            |
| Macch+AG  |       | <b>totale macchinari ed attrezzature</b>   |            | <b>70.500,00</b> | <b>38.000,00</b> |

consulenza di valutazione

Tribunale di Pordenone - Fallimento n° 42.2016

Valore di Mercato «VM» (in continuità d'uso) e Valore di Liquidazione «VL» - 08 luglio 2016

Beni afferenti l'attivo della società: Beni Mobili

Categoria: Mobili e Macchine per Ufficio

Ubicazione: Tutte le ubicazioni

| categoria   | descrizione                                  | anno cert. | VM            | VL            |
|-------------|--|------------|---------------|---------------|
| Mobili Uff. | <b>Ingresso/corridoio</b>                    |            | <b>300,00</b> | <b>150,00</b> |
|             | 1 * tavolo appoggio                          |            | 25,00         |               |
|             | 2 * armadi appoggio metallo 2 ante           |            | 60,00         |               |
|             | 1 * tavolino attesa legno                    |            | 15,00         |               |
|             | 4 * poltroncine attesa legno/tessuto         |            | 120,00        |               |
|             | 3 * sedie attesa fisse c/di tavolino         |            | 30,00         |               |
|             | 1 * carrello porta fax                       |            | 5,00          |               |
|             | 1 * rilegatrice                              |            | 20,00         |               |
|             | 1 * estintore                                |            | 20,00         |               |
|             | 1 * portaombrelli                            |            | 5,00          |               |
| Mobili Uff. | <b>Ufficio/reception.1</b>                   |            | <b>650,00</b> | <b>280,00</b> |
|             | 2 * scrivanie                                |            | 130,00        |               |
|             | 1 * tavolo appoggio                          |            | 30,00         |               |
|             | 1 * tavolo appoggio ad angolo                |            | 45,00         |               |
|             | 1 * armadio appoggio 2 ante                  |            | 40,00         |               |
|             | 1 * armadio 6 ante                           |            | 160,00        |               |
|             | 1 * cassetiera                               |            | 15,00         |               |
|             | 3 * poltroncine operative                    |            | 180,00        |               |
|             | 1 * lavagna magnetica                        |            | 10,00         |               |
|             | 1 * calcolatrice, Olivetti - Logos.812       |            | 15,00         |               |
|             | 1 * macchina da scrivere, Olivetti - ET.2450 |            | 15,00         |               |
|             | 1 * telefono centralino, Cisco               |            | 10,00         |               |
| Mobili Uff. | <b>Ufficio.2</b>                             |            | <b>450,00</b> | <b>220,00</b> |
|             | 1 * scrivania                                |            | 70,00         |               |
|             | 1 * tavolo dattilo                           |            | 25,00         |               |
|             | 1 * armadio 6 ante                           |            | 160,00        |               |
|             | 1 * armadio appoggio 4 ante                  |            | 110,00        |               |
|             | 1 * poltroncina operativa                    |            | 60,00         |               |
|             | 1 * sedia                                    |            | 10,00         |               |
|             | 1 * telefono, Cisco                          |            | 5,00          |               |
|             | 1 * calcolatrice, Canon - MP.1211DLE         |            | 10,00         |               |
| Mobili Uff. | <b>Ufficio.3</b>                             |            | <b>650,00</b> | <b>300,00</b> |
|             | 1 * scrivania                                |            | 70,00         |               |
|             | 1 * scrivania c/di cassetiera                |            | 75,00         |               |
|             | 2 * tavoli dattilo                           |            | 50,00         |               |
|             | 1 * armadio 3 ante                           |            | 90,00         |               |
|             | 1 * armadio 8 ante                           |            | 190,00        |               |
|             | 1 * cassetiera                               |            | 15,00         |               |

consulenza di valutazione



Tribunale di Pordenone - Fallimento n° 42.2016

Valore di Mercato «VM» (in continuità d'uso) e Valore di Liquidazione «VL» - 08 luglio 2016

Beni afferenti l'attivo della società: Beni Mobili

Categoria: Mobili e Macchine per Ufficio

Ubicazione: Tutte le ubicazioni

| categoria   | descrizione                              | anno cert. | VM            | VL            |
|-------------|--|------------|---------------|---------------|
|             | 2 * poltroncine operative                |            | 120,00        |               |
|             | 1 * scalotto a libro                     |            | 10,00         |               |
|             | 1 * telefono, Cisco                      |            | 5,00          |               |
|             | 1 * calcolatrice, Olivetti - Logos.182   |            | 15,00         |               |
|             | 1 * calcolatrice, Canon - MP.1211DLE     |            | 10,00         |               |
| Mobili Uff. | <b>Ufficio.4</b>                         |            | <b>410,00</b> | <b>200,00</b> |
|             | 1 * scrivania                            |            | 70,00         |               |
|             | 1 * tavolo dattilo                       |            | 25,00         |               |
|             | 1 * armadio 4 ante                       |            | 105,00        |               |
|             | 1 * cassetiera                           |            | 15,00         |               |
|             | 3 * poltroncine operative                |            | 180,00        |               |
|             | 1 * telefono, Cisco                      |            | 5,00          |               |
|             | 1 * calcolatrice, Olympia - CPD.5212.E   |            | 10,00         |               |
| Mobili Uff. | <b>Ufficio.5</b>                         |            | <b>490,00</b> | <b>240,00</b> |
|             | 1 * scrivania                            |            | 70,00         |               |
|             | 1 * tavolo appoggio                      |            | 30,00         |               |
|             | 1 * armadio 4 ante                       |            | 105,00        |               |
|             | 1 * cassetiera                           |            | 15,00         |               |
|             | 4 * poltroncine operative                |            | 240,00        |               |
|             | 1 * telefono, Cisco                      |            | 5,00          |               |
|             | 1 * calcolatrice, Olivetti - Logos.43PD  |            | 10,00         |               |
|             | 1 * calcolatrice, Olivetti - Logos.692   |            | 15,00         |               |
| Mobili Uff. | <b>Ufficio.6</b>                         |            | <b>790,00</b> | <b>380,00</b> |
|             | 3 * scrivanie                            |            | 210,00        |               |
|             | 1 * tavolo appoggio                      |            | 30,00         |               |
|             | 1 * armadio/libreria 2 ante + cassetti   |            | 75,00         |               |
|             | 2 * armadi/libreria: 1x5 ante + 1x8 ante |            | 350,00        |               |
|             | 1 * mobile porta stampante               |            | 10,00         |               |
|             | 1 * cassetiera                           |            | 15,00         |               |
|             | 1 * poltroncina operativa                |            | 60,00         |               |
|             | 1 * sedia                                |            | 10,00         |               |
|             | 1 * lavagna magnetica                    |            | 10,00         |               |
|             | 1 * telefono, Cisco                      |            | 5,00          |               |
|             | 1 * calcolatrice, Olivetti - Logos.452   |            | 15,00         |               |
| Mobili Uff. | <b>Sala Server/scale</b>                 |            | <b>110,00</b> | <b>40,00</b>  |
|             | 1 * scala a libro alluminio              |            | 15,00         |               |
|             | 1 * tavolo appoggio                      |            | 35,00         |               |
|             | 4 * scaffali metallo (n° sez.)           |            | 60,00         |               |

consulenza di valutazione

**Tribunale di Pordenone - Fallimento n° 42.2016**

**Valore di Mercato «VM» (in continuità d'uso) e Valore di Liquidazione «VL» - 08 luglio 2016**

**Beni afferenti l'attivo della società: Beni Mobili**

**Categoria: Mobili e Macchine per Ufficio**

**Ubicazione: Tutte le ubicazioni**

| categoria   | descrizione   | anno cert. | VM              | VL            |
|-------------|---|------------|-----------------|---------------|
| Mobili Uff. | <b>Archivio</b>   |            | <b>300,00</b>   | <b>120,00</b> |
|             | 10 * scaffali metallo (n° sez.)                         |            | 200,00          |               |
|             | 1 * distruggi documenti, Dahle - 20302.SG               |            | 100,00          |               |
| Mobili Uff. | <b>Sala riunioni</b>                                    |            | <b>1.290,00</b> | <b>650,00</b> |
|             | 1 * tavolo riunioni                                     |            | 180,00          |               |
|             | 1 * armadio appoggio 4 ante                             |            | 110,00          |               |
|             | 9 * poltrone operative                                  |            | 630,00          |               |
|             | 3 * poltroncine operative                               |            | 180,00          |               |
|             | 1 * proiettore, Epson - 3.LCD c/di schermo su treppiede |            | 180,00          |               |
|             | 1 * calcolatrice, Olivetti - Logos.93                   |            | 10,00           |               |
| Mobili Uff. | <b>Ufficio.7</b>  |            | <b>360,00</b>   | <b>170,00</b> |
|             | 1 * scrivania   |            | 70,00           |               |
|             | 1 * armadio 7 ante                                      |            | 200,00          |               |
|             | 1 * cassetiera  |            | 15,00           |               |
|             | 1 * poltroncina operativa                               |            | 60,00           |               |
|             | 1 * telefono, Cisco                                     |            | 5,00            |               |
|             | 1 * calcolatrice, Canon - MP.1211DLE                    |            | 10,00           |               |
| Mobili Uff. | <b>Ufficio.8</b>  |            | <b>380,00</b>   | <b>190,00</b> |
|             | 1 * scrivania   |            | 70,00           |               |
|             | 1 * armadio appoggio 2 ante                             |            | 45,00           |               |
|             | 4 * poltroncine operative                               |            | 240,00          |               |
|             | 1 * sedia   |            | 10,00           |               |
|             | 1 * telefono, Cisco                                     |            | 5,00            |               |
|             | 1 * calcolatrice, Canon - MP.1211DLE                    |            | 10,00           |               |
| Mobili Uff. | <b>Guardaroba</b>                                       |            | <b>180,00</b>   | <b>90,00</b>  |
|             | 1 * armadio 7 ante                                      |            | 180,00          |               |
|             | 1 * cestino porta rifiuti                               |            | 0,00            |               |
| Mobili Uff. | <b>Ufficio.9</b>  |            | <b>830,00</b>   | <b>420,00</b> |
|             | 2 * scrivanie ad angolo                                 |            | 190,00          |               |
|             | 1 * scrivania   |            | 70,00           |               |
|             | 1 * tavolo alto   |            | 30,00           |               |
|             | 1 * tavolo lungo  |            | 50,00           |               |
|             | 1 * armadio appoggio 4 ante                             |            | 105,00          |               |
|             | 1 * armadio/libreria 4 sezioni + cassetti               |            | 130,00          |               |
|             | 1 * mobile appoggio 1 anta                              |            | 10,00           |               |
|             | 4 * mensole   |            | 10,00           |               |

consulenza di valutazione

**Tribunale di Pordenone - Fallimento n° 42.2016**

**Valore di Mercato «VM» (in continuità d'uso) e Valore di Liquidazione «VL» - 08 luglio 2016**

**Beni afferenti l'attivo della società: Beni Mobili**

**Categoria: Mobili e Macchine per Ufficio**

**Ubicazione: Tutte le ubicazioni**

| categoria   | descrizione   | anno cert. | VM            | VL            |
|-------------|---|------------|---------------|---------------|
|             | 2 * poltroncine operative                           |            | 120,00        |               |
|             | 1 * sedia   |            | 10,00         |               |
|             | 1 * sgabello  |            | 5,00          |               |
|             | 1 * taglierina disegni grandi formati               |            | 65,00         |               |
|             | 2 * telefoni, Cisco                                 |            | 10,00         |               |
|             | 2 * telefoni, Panasonic (in deposito)               |            | 0,00          |               |
|             | 1 * calcolatrice, Olivetti - Logos.692              |            | 15,00         |               |
|             | 1 * calcolatrice, Canon - MP.1211DLE                |            | 10,00         |               |
| Mobili Uff. | <b>Ufficio.10</b>                                   |            | <b>780,00</b> | <b>370,00</b> |
|             | 2 * scrivanie ad angolo                             |            | 190,00        |               |
|             | 2 * armadi/libreria: 1x3 ante + cassetti + 1x2 ante |            | 160,00        |               |
|             | 1 * armadio 2 ante                                  |            | 70,00         |               |
|             | 1 * armadio appoggio 5 ante                         |            | 115,00        |               |
|             | 1 * armadio appoggio 2 ante scorrevoli              |            | 50,00         |               |
|             | 2 * cassettiere                                     |            | 30,00         |               |
|             | 2 * poltroncine operative                           |            | 120,00        |               |
|             | 1 * lavagna magnetica                               |            | 10,00         |               |
|             | 2 * telefoni, Cisco                                 |            | 10,00         |               |
|             | 1 * calcolatrice, Olivetti - Logos.692              |            | 15,00         |               |
|             | 1 * calcolatrice, Canon - MP.1211DLE                |            | 10,00         |               |
| Mobili Uff. | <b>Ufficio.11 (magazzino)</b>                       |            | <b>330,00</b> | <b>80,00</b>  |
|             | 2 * tavoli  |            | 100,00        |               |
|             | 1 * armadio appoggio 2 ante                         |            | 35,00         |               |
|             | 1 * libreria a cubi appesa grande                   |            | 25,00         |               |
|             | 2 * librerie a cubi appese piccole                  |            | 30,00         |               |
|             | 2 * poltroncine operative                           |            | 120,00        |               |
|             | 1 * ventilatore                                     |            | 5,00          |               |
|             | 1 * riscaldatore elettrico                          |            | 15,00         |               |
| Mobili Uff. | <b>Ufficio officina</b>                             |            | <b>700,00</b> | <b>190,00</b> |
|             | 5 * banchi attrezzati                               |            | 200,00        |               |
|             | 1 * banco servizio c/di cassetti                    |            | 40,00         |               |
|             | 1 * armadio metallo 2 ante                          |            | 60,00         |               |
|             | 2 * scaffali (n° sez.)                              |            | 50,00         |               |
|             | 1 * armadio appoggio metallo 2 ante                 |            | 35,00         |               |
|             | 1 * poltroncina operativa                           |            | 60,00         |               |
|             | 1 * sgabello  |            | 10,00         |               |
|             | 1 * estintore                                       |            | 20,00         |               |
|             | 1 * condizionatore, Aermec                          |            | 175,00        |               |
|             | 1 * telefono, Cisco                                 |            | 5,00          |               |

consulenza di valutazione

Tribunale di Pordenone - Fallimento n° 42.2016

Valore di Mercato «VM» (in continuità d'uso) e Valore di Liquidazione «VL» - 08 luglio 2016

Beni afferenti l'attivo della società: Beni Mobili

Categoria: Mobili e Macchine per Ufficio

Ubicazione: Tutte le ubicazioni

| categoria  | descrizione  | anno cert. | VM               | VL              |
|------------|--|------------|------------------|-----------------|
|            | 1 * calcolatrice, Olivetti - Logos.812                         |            | 15,00            |                 |
|            | 3 * calcolatrice, Canon - MP.1211DLE                           |            | 30,00            |                 |
| Mobili Uff | <b>Mensa/spogliatoio</b>                                       |            | <b>1.000,00</b>  | <b>160,00</b>   |
|            | 1 * tavolo legno/laminato                                      |            | 60,00            |                 |
|            | 1 * composizione cucina 3 moduli c/di frigorifero e cassetiera |            | 320,00           |                 |
|            | 8 * sedie  |            | 80,00            |                 |
|            | 1 * mensola  |            | 5,00             |                 |
|            | 1 * ventilatore  |            | 10,00            |                 |
|            | 1 * microonde, De Longhi                                       |            | 40,00            |                 |
|            | 1 * TV tubo catodico, Philips - 15"                            |            | 5,00             |                 |
|            | 1 * scaffale a giorno  |            | 20,00            |                 |
|            | 11 * armadietti spogliatoio                                    |            | 440,00           |                 |
|            | 3 * carrelli pulizia   |            | 15,00            |                 |
|            | 1 * carrello servizio/porta scope                              |            | 5,00             |                 |
| Mobili Uff | <b>totale mobili e macchine per ufficio</b>                    |            | <b>10.000,00</b> | <b>4.250,00</b> |

consulenza di valutazione

**Tribunale di Pordenone - Fallimento n° 42.2016**

**Valore di Mercato «VM» (in continuità d'uso) e Valore di Liquidazione «VL» - 08 luglio 2016**

**Beni afferenti l'attivo della società: Beni Mobili**

**Categoria: Macchine Elettroniche**

**Ubicazione: Tutte le ubicazioni**

| categoria    |   | descrizione   | anno cert. | VM            | VL            |
|--------------|---|---|------------|---------------|---------------|
| Elettroniche |   | <b>Ingresso/corridoio</b>                                       |            | <b>300,00</b> | <b>120,00</b> |
|              | 1 | * Fax, Ricoh - 3310.Le  |            | 60,00         | 20,00         |
|              | 1 | * Stampante multifunzione, Ricoh - MPC.3500                     |            | 240,00        | 100,00        |
| Elettroniche |   | <b>Ufficio/reception.1</b>                                      |            | <b>100,00</b> | <b>30,00</b>  |
|              | 1 | * PC, HP - Compaq Core.2 + monitor LCD, Philips - 17"           |            | 100,00        | 30,00         |
| Elettroniche |   | <b>Ufficio.2</b>  |            | <b>180,00</b> | <b>40,00</b>  |
|              |   | * PC, HP - XW.4300 Workstation P4 + monitor LCD, HP - 24"       |            | 180,00        | 40,00         |
| Elettroniche |   | <b>Ufficio.3</b>  |            | <b>190,00</b> | <b>50,00</b>  |
|              | 1 | * PC, HP - Compaq Core.2 + monitor LCD, Samsung - 19"           |            | 140,00        | 30,00         |
|              | 1 | * Monitor LCD, Philips - 17"                                    |            | 10,00         | 3,00          |
|              | 1 | * Monitor LCD, Samsung - 17"                                    |            | 10,00         | 3,00          |
|              | 1 | * Stampante, HP - LaserJet.1100                                 |            | 30,00         | 14,00         |
| Elettroniche |   | <b>Ufficio.4</b>  |            | <b>5,00</b>   | <b>2,00</b>   |
|              | 1 | * PC, Tulip Vision Line - XD 6/400 (fuori servizio)             |            | 0,00          | 0,00          |
|              | 1 | * Monitor LCD, Samsung - 15"                                    |            | 5,00          | 2,00          |
| Elettroniche |   | <b>Ufficio.6</b>  |            | <b>140,00</b> | <b>38,00</b>  |
|              | 1 | * Stampante multifunzione, Lanier - LP.235c                     |            | 140,00        | 38,00         |
| Elettroniche |   | <b>Sala Server/scale</b>  |            | <b>940,00</b> | <b>230,00</b> |
|              | 1 | * Server, HP - Proliant ML.350                                  |            | 750,00        | 160,00        |
|              | 1 | * Monitor a tubo catodico, Samsung - 15"                        |            | 2,00          | 0,00          |
|              | 1 | * NAS, Synology - DS.214  |            | 188,00        | 70,00         |
| Elettroniche |   | <b>Sala riunioni</b>  |            | <b>40,00</b>  | <b>25,00</b>  |
|              | 1 | * Monitor LCD, Philips - 19"                                    |            | 30,00         | 20,00         |
|              | 1 | * Monitor LCD, Samsung - 17"                                    |            | 10,00         | 5,00          |
| Elettroniche |   | <b>Ufficio.7</b>  |            | <b>175,00</b> | <b>35,00</b>  |
|              | 1 | * PC, HP - Compaq + monitor LCD, HP - 24"                       |            | 175,00        | 35,00         |
| Elettroniche |   | <b>Ufficio.9</b>  |            | <b>350,00</b> | <b>70,00</b>  |
|              | 2 | * PC, HP - XW.4300 Workstation P4 + monitor LCD, HP - 24"       |            | 350,00        | 70,00         |
| Elettroniche |   | <b>Ufficio.10,</b>  |            | <b>750,00</b> | <b>210,00</b> |
|              | 1 | * PC, HP - XW.4300 Workstation P4 + monitor cat., Philips - 22" |            | 150,00        | 30,00         |
|              | 1 | * Plotter, HP - DesignJet.500                                   |            | 600,00        | 180,00        |

consulenza di valutazione

Tribunale di Pordenone - Fallimento n° 42.2016

Valore di Mercato «VM» (in continuità d'uso) e Valore di Liquidazione «VL» - 08 luglio 2016

Beni afferenti l'attivo della società: Beni Mobili

Categoria: **Macchine Elettroniche**

Ubicazione: **Tutte le ubicazioni**

| categoria    |   | descrizione  | anno cert. | VM              | VL              |
|--------------|---|--|------------|-----------------|-----------------|
| Elettroniche |   | <b>Ufficio.11 (magazzino)</b>                                    |            | <b>80,00</b>    | <b>20,00</b>    |
|              | 1 | * PC, HP - Compaq P4 + monitor LCD, Samsung - 17"                |            | 80,00           | 20,00           |
|              | 1 | * PC, Tulip Vision Line - XD 6/500 (fuori servizio)              |            | 0,00            | 0,00            |
|              | 1 | * Stampante, Lanier - 5518 (fuori servizio)                      |            | 0,00            | 0,00            |
| Elettroniche |   | <b>Ufficio officina</b>  |            | <b>300,00</b>   | <b>80,00</b>    |
|              | 1 | * PC, HP - Compaq Core.2 + monitor LCD, HP - 24"                 |            | 170,00          | 40,00           |
|              | 1 | * PC, HP - Compaq + monitor LCD, Acer - 17"                      |            | 80,00           | 20,00           |
|              | 1 | * Fax, Ricoh - 1180L   |            | 50,00           | 20,00           |
| Elettroniche |   | <b>Generale</b>  |            | <b>3.450,00</b> | <b>300,00</b>   |
|              | 1 | * rete dati c/di apparecchiature e collegamenti                  |            | 2.000,00        | 200,00          |
|              | 1 | * impianto telefonico c/di centralino, apparecchi e collegamenti |            | 1.450,00        | 100,00          |
| Elettroniche |   | <b>Macchine elettroniche fuori servizio (in deposito)</b>        |            | <b>0,00</b>     | <b>0,00</b>     |
|              | 2 | * PC marche varie  |            |                 |                 |
|              | 5 | * monitor catodici   |            |                 |                 |
|              | 1 | * monitor LCD  |            |                 |                 |
|              | 8 | * stampanti varie  |            |                 |                 |
|              | 1 | * scanner  |            |                 |                 |
|              | 1 | * TV   |            |                 |                 |
|              | 2 | * unità UPS  |            |                 |                 |
| Elettroniche |   | <b>totale macchine elettroniche</b>                              |            | <b>7.000,00</b> | <b>1.250,00</b> |

consulenza di valutazione

Tribunale di Pordenone - Fallimento n° 42.2016

Valore di Mercato «VM» (in continuità d'uso) e Valore di Liquidazione «VL» - 08 luglio 2016

Beni afferenti l'attivo della società: Beni Mobili

Categoria: Mezzi Operatori e Trasporti Interni

Ubicazione: Tutte le Ubicazioni

| categoria      | descrizione                                       | anno cert. | VM               | VL               |
|----------------|---|------------|------------------|------------------|
| Trasporti Int. | <b>Mezzi Operatori e Trasporti Interni</b>        |            | <b>16.500,00</b> | <b>13.000,00</b> |
|                | 1 * piattaforma lavori in quota, ITECO - IG6084   | CE-(98)    | 3.250,00         | 2.600,00         |
|                | 1 * piattaforma lavori in quota, GENIE - GS.2032  | CE-(00)    | 3.500,00         | 2.900,00         |
|                | 1 * piattaforma lavori in quota, GENIE - GS.1530  | CE-(04)    | 4.000,00         | 3.300,00         |
|                | 1 * piattaforma lavori in quota, Upright - 26N    | CE-(05)    | 4.500,00         | 3.600,00         |
|                | 1 * carrello elevatore elettrico, STILL - R.60/20 | (-)-79     | 1.250,00         | 600,00           |
| Trasporti Int. | <b>totale mezzi operatori e trasporti interni</b> |            | <b>16.500,00</b> | <b>13.000,00</b> |

consulenza di valutazione

franco facin

ingegnere

Tribunale di Pordenone - Fallimento n° 42.2016

Valore di Mercato «VM» (in continuità d'uso) e Valore di Liquidazione «VL» - 08 luglio 2016

Beni afferenti l'attivo della società: Beni Mobili

Categoria: Mezzi di Trasporto Esterno (targati)

Ubicazione: Tutte le Ubicazioni

| categoria | descrizione  | anno cert. | VM                | VL                |
|-----------|--|------------|-------------------|-------------------|
| Targati   | <b>Mezzi Trasporto Esterno</b>   |            | <b>56.000,00</b>  | <b>43.500,00</b>  |
|           | * autocarro/cassone, DAF-55.250 + gru Capai-PK15500 targa: [REDACTED]      | 2003       | 9.500,00          | 8.000,00          |
|           | * autocarro/cassone, Ford-Transit.190 + gru Fassi-F.30 targa: [REDACTED]   | 1996       | 2.000,00          | 1.500,00          |
|           | * autocarro, Nissan-Cabstar 35.11 + cesto GSR-E179T targa: [REDACTED]      | 2007       | 9.000,00          | 7.500,00          |
|           | * autocarro/cassone, FORD - Transit.350L 2.4D targa: [REDACTED]            | 2002       | 1.250,00          | 1.250,00          |
|           | * carro/cassone cabinato, FORD - Transit.350L 2.4D targa: [REDACTED]       | 2010       | 10.000,00         | 7.750,00          |
|           | * furgone/pulmino, FORD - Transit.330 2.2D targa: [REDACTED]               | 2010       | 9.500,00          | 7.500,00          |
|           | * furgone, FORD - Transit.350L 2.4D targa: [REDACTED]                      | 2001       | 3.500,00          | 2.000,00          |
|           | * furgone, FIAT - Fiorino 1.3D (verniciatura pubblicità) targa: [REDACTED] | 2010       | 3.000,00          | 2.250,00          |
|           | * furgone, Renault - Master FDAND5 .22D targa: [REDACTED]                  | 2002       | 2.250,00          | 1.250,00          |
|           | * vanette, FORD - Fiesta 1.4D targa: [REDACTED]                            | 2004       | 1.500,00          | 1.250,00          |
|           | * vanette, FORD - Fiesta 1.8D targa: [REDACTED]                            | 1997       | 500,00            | 500,00            |
|           | * vanette, SEAT - Ibiza 1.4D targa: [REDACTED]                             | 2006       | 2.500,00          | 1.750,00          |
|           | * vanette, SEAT - Ibiza 1.9D targa: [REDACTED]                             | 2002       | 1.500,00          | 1.000,00          |
|           | <b>totale mezzi trasporto esterno (targati)</b>                            |            | <b>56.000,00</b>  | <b>43.500,00</b>  |
|           | <b>totale beni mobili</b>  |            | <b>160.000,00</b> | <b>100.000,00</b> |

consulenza di valutazione



**beni mobili**

\* documentazione fotografica  
(15 pagine - 30 foto)



macchinari e attrezzature varie (piano terra)



macchinari e attrezzature varie (piano terra)

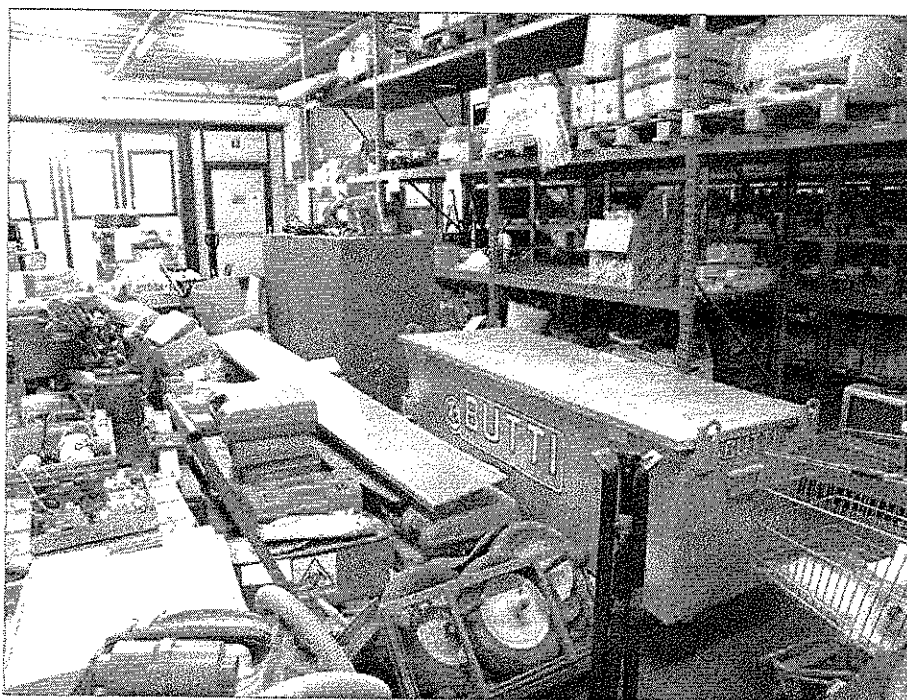

macchinari e attrezzature varie (piano terra)



macchinari e attrezzature varie (officina)

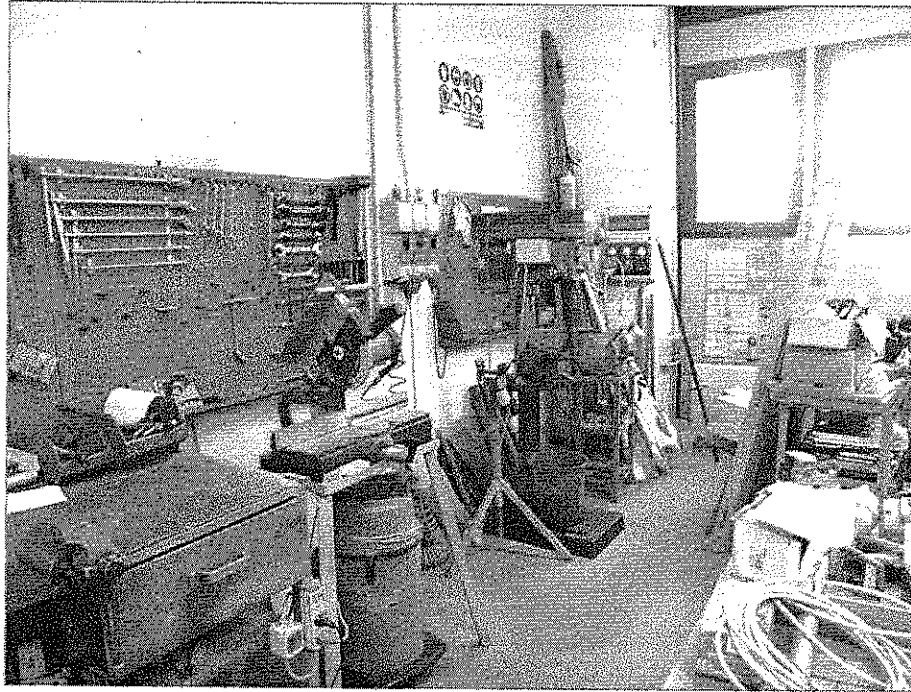

macchinari e attrezzature varie (officina)



macchinari e attrezzature varie (officina)

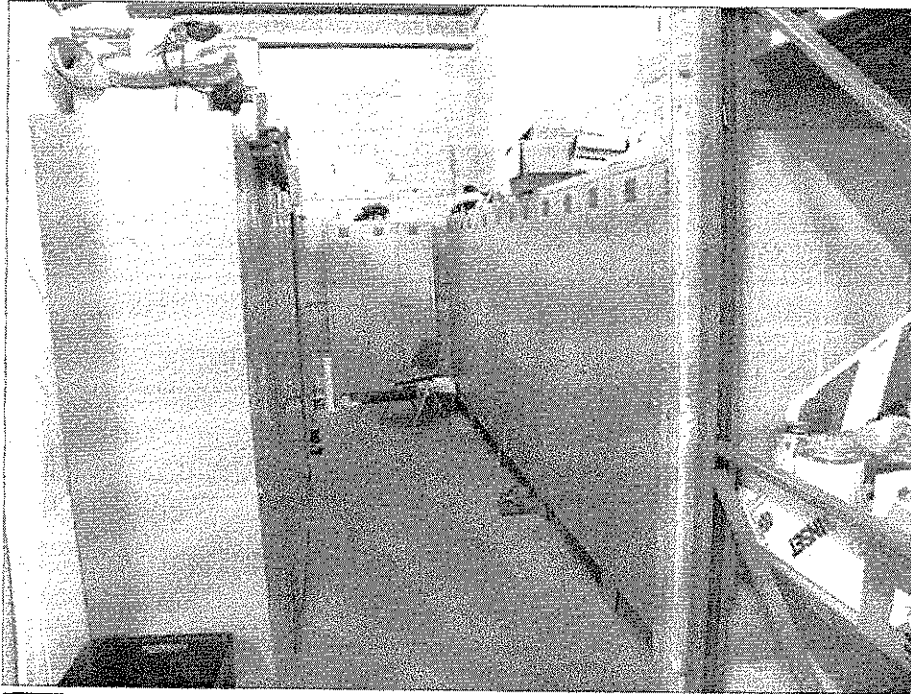

[REDACTED] attrezzatura spogliatoio (piano terra)



[REDACTED] macchinari e attrezzature varie (interrato.1)



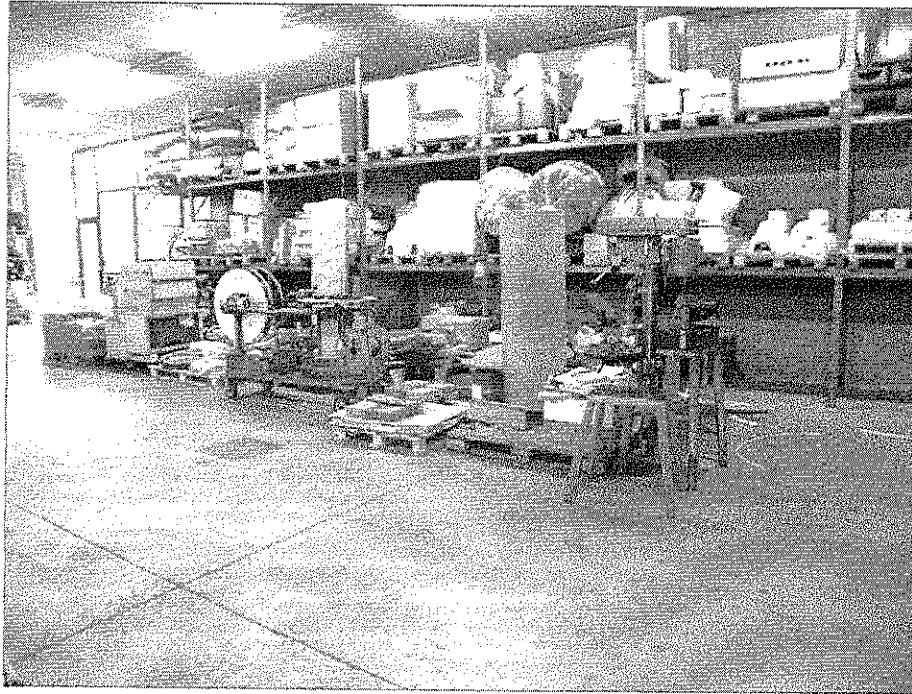

[REDACTED] macchinari e attrezzature varie (interrato.1)



[REDACTED] macchinari e attrezzature varie (interrato.1)



macchinari e attrezzature varie (interrato.2)



macchinari e attrezzature varie (interrato.2)



macchinari e attrezzature varie (interrato.2)

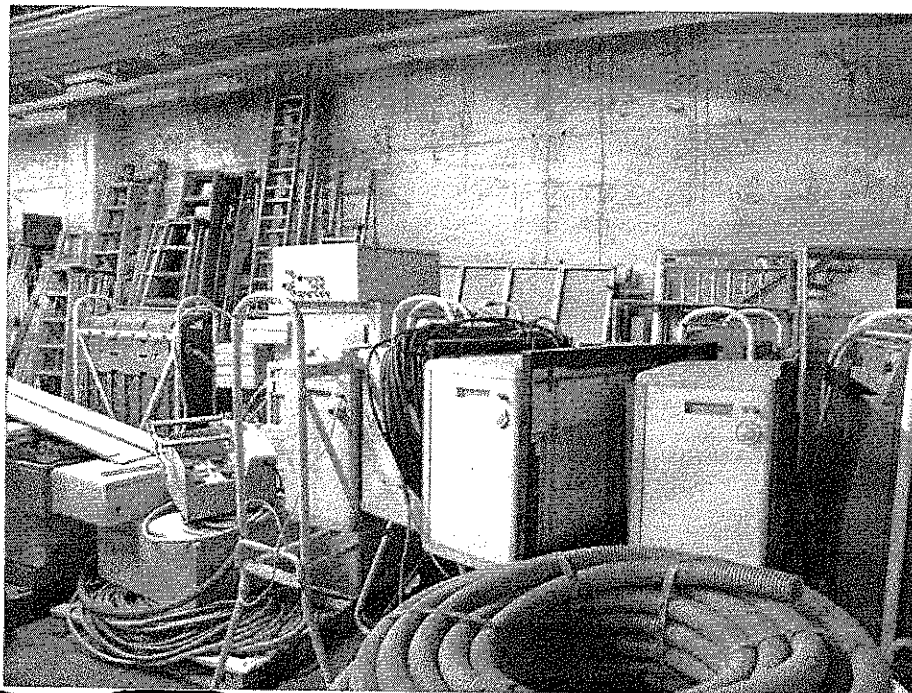

macchinari e attrezzature varie (interrato.2)





carrello elevatore elettrico, Still

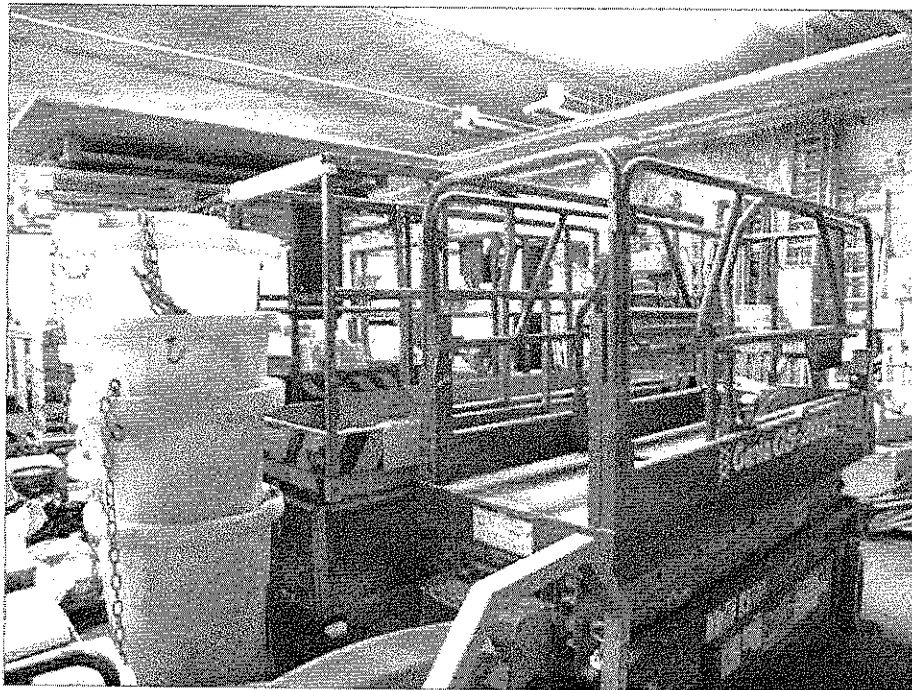

piattaforme lavori in quota (Iteco + Genie)

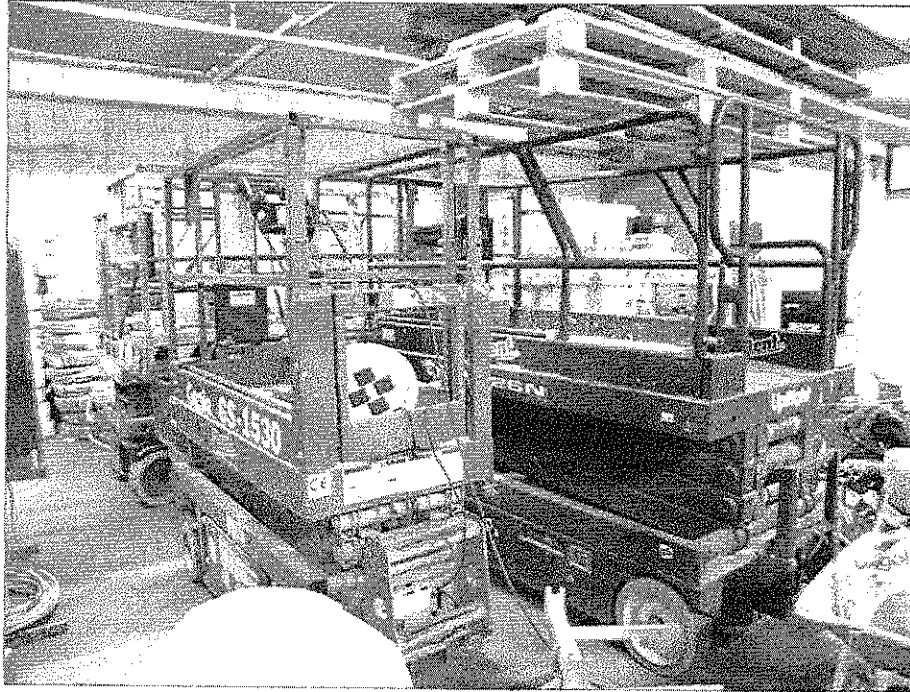

piattaforme lavori in quota (Genie + Upright)



autocarro/cassone, DAF - targa: [redacted]



██████████ autocarro/cassone, Ford-Transit - targa: ██████████

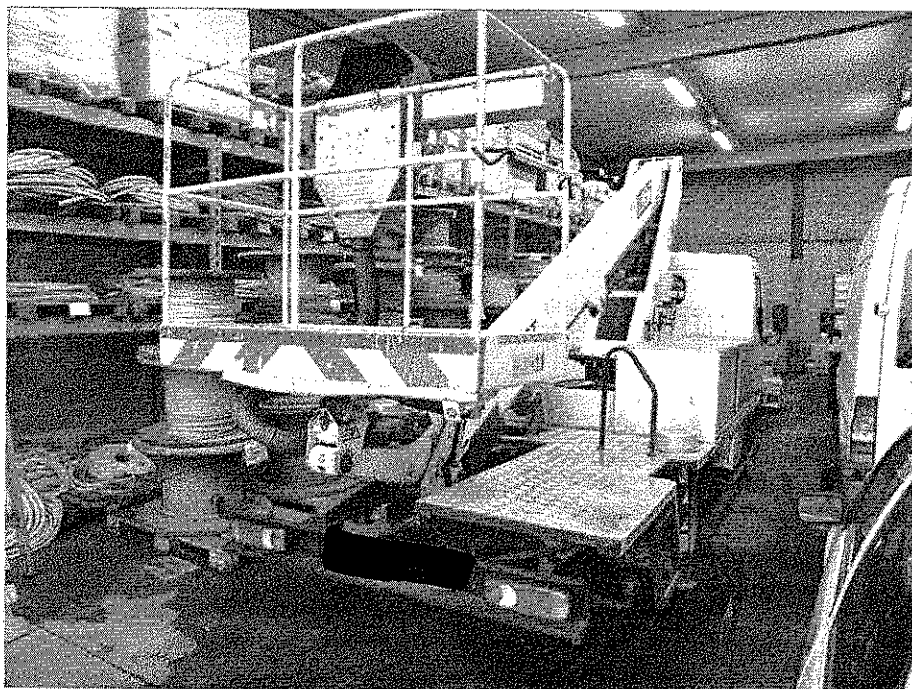

██████████ autocarro, Nissan-Cabstar - targa ██████████

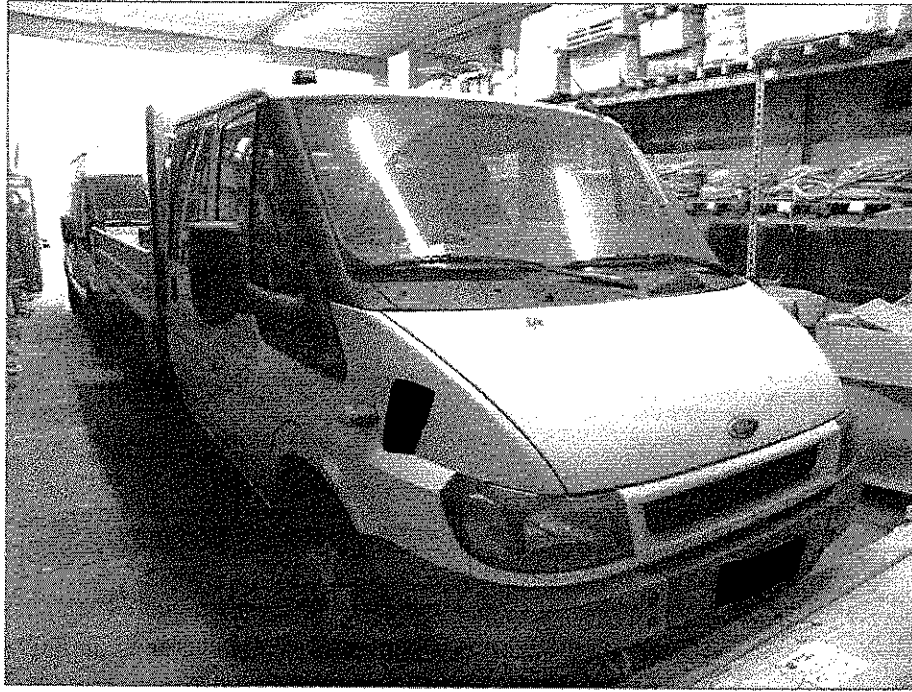

██████████ autocarro/cassone, FORD - Transit - targa: ██████████



██████████: carro/cassone, FORD - Transit - targa ██████████





[REDACTED]: furgone/pulmino, FORD - Transit.330 2.2D - targa [REDACTED]



[REDACTED]: furgone, FORD - Transit - targa [REDACTED]



[redacted] furgone, FIAT - Fiorino - targa: [redacted]



[redacted] furgone, Renault - Master - targa: [redacted]



vanette, FORD - Fiesta - targa: [REDACTED]

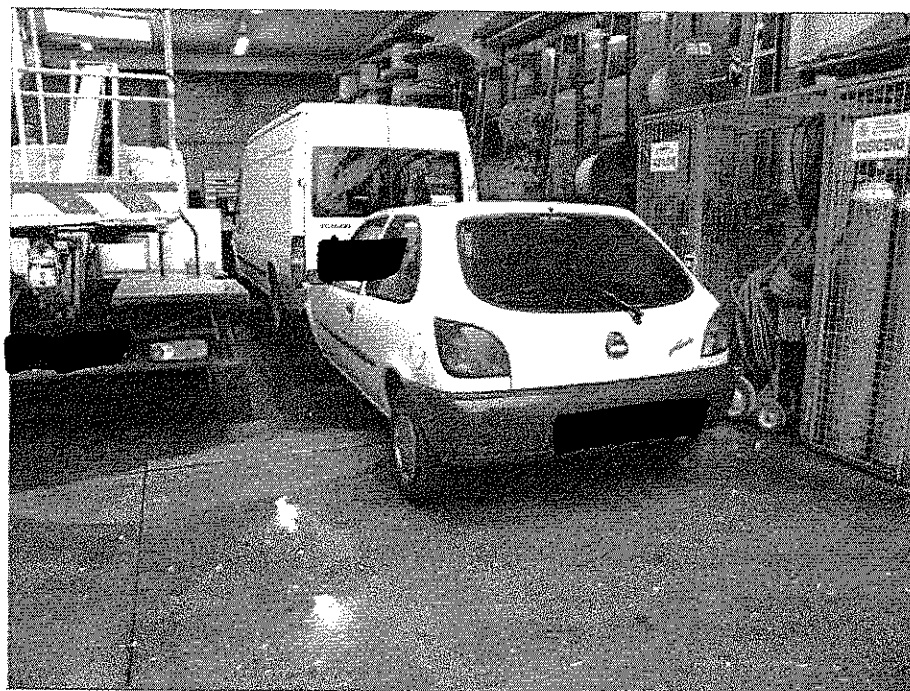

vanette, FORD - Fiesta - targa: [REDACTED]



vanette, SEAT - Ibiza - targa



vanette, SEAT - Ibiza - targa:



**magazzino - allegato.4**

\* giacenze ordinarie..... pagine 1+227

\* materiali/componenti non riutilizzabili..... pagine 228+251

Tribunale di Pordenone - Fallimento n° 42.2016

Valore di Mercato «VM» (in continuità d'uso) e Valore di Liquidazione «VL» - 08 luglio 2016

Giacenze di Magazzino

magazzino: dettaglio giacenze e valore attribuito

| codice articolo           | identificativo - descrizione                 | consistenza carico |      |        | valore   |    |
|---------------------------|--|--------------------|------|--------|----------|----|
|                           |  | n°it               | Q.tà | €/unit | totale   | VM |
| <b>Giacenze ordinarie</b> |  |                    |      |        |          |    |
| BOMBCERCAFUGHE            | BOMBOLETTA CERCAFUGHE GAS                    | n°                 | 0    |        | 0,00     |    |
| ISCOTAGLIOAC230X          | DISCO/MOLA DA TAGLIO X ACCIAIO 230X1,9       | n°                 | 35   |        | 95,34    |    |
| PULITOREPU                | PULITORE PER PISTOLA SCHIUMA POLIURETANO     | n°                 | 1    |        | 4,38     |    |
| 3FF0408                   | 16PCL REC.SUPERAMP LINDA 2X58                | n°                 | 15   |        | 132,45   |    |
| 3FF0450                   | 15RIT C-STAF.E GA.LIN18-36-58W               | n°                 | 1    |        | 2,47     |    |
| 3FF0501                   | 13HC C-GANC.INOX SOSP.A3F                    | n°                 | 4    |        | 6,16     |    |
| 3FF0503                   | 1SCD COPPIA STAFFE-GANCI A3F                 | n°                 | 8    |        | 28,00    |    |
| 3FF2096                   | L 322X18 SP                                  | n°                 | 3    |        | 96,30    |    |
| 3FF3085                   | 3F DOD220AC 1X26 CD HF 2MG                   | n°                 | 2    |        | 75,80    |    |
| 3FF3106                   | 3FINE 1X18 C 2S                              | n°                 | 2    |        | 54,74    |    |
| 3FF5200                   | 3F LINDA 1X18                                | n°                 | 2    |        | 30,84    |    |
| 3FF5201                   | Lampada Linda 1x36W                          | n°                 | 2    |        | 37,05    |    |
| 3FF5202                   | Lampada Linda 1x58W                          | n°                 | 2    |        | 38,70    |    |
| 3FF5203                   | 3F LINDA 2X18                                | n°                 | 1    |        | 17,56    |    |
| 3FF5204                   | 3F LINDA 2X36                                | n°                 | 3    |        | 59,04    |    |
| 3FF5222                   | 3F LINDA INOX 1X58 HF                        | n°                 | 2    |        | 43,64    |    |
| 3FF5224                   | 3F LINDA INOX 2X36 HF                        | n°                 | 0    |        | 0,00     |    |
| 3FF5225                   | 3F LINDA INOX 2X58 HF                        | n°                 | 4    |        | 102,00   |    |
| 3FF5242                   | 3F LINDA 2X58 EP                             | n°                 | 2    |        | 128,00   |    |
| 3FF5354                   | 3F LINDA TRASPARENTE 2X36 HF                 | n°                 | 3    |        | 114,02   |    |
| 3FF5355                   | 3F LINDA TRASPARENTE 2X58 HF                 | n°                 | 2    |        | 80,51    |    |
| 3FF5357                   | 3F LINDA TRASPARENTE 2X11 C                  | n°                 | 1    |        | 18,80    |    |
| 3MGKE727029461            | UN21 - CART.ID.COND. 40X100MM 100PZ          | n°                 | 11   |        | 256,16   |    |
| 3M180611207012            | SCOTCH SUPER 33 + 19X20X0,18 NASTRO PVC      | n°                 | 21   |        | 75,18    |    |
| 3MIDE711037601            | 82A1 GIUNTO BT RESINA IN LINEA               | n°                 | 55   |        | 1.017,50 |    |
| 3MIDE711037619            | 82A2 GIUNTO BT RESINA IN LINEA               | n°                 | 4    |        | 145,74   |    |
| 3MIDE999963684            | SPRAY 1601 Vernice trasparente 200 ml        | n°                 | 6    |        | 44,03    |    |
| 3MIHT002001309            | SCOTCH 23 19X9X0,75 NASTRO AUTOAGGLOMERA     | n°                 | 38   |        | 266,09   |    |
| 3MIKE727006428            | SITOB15/MT - BIN.ADES.XSTRISCE 1000X15 35PZ  | n°                 | 2    |        | 155,52   |    |
| 3MIKE999959593            | TB31-QT20/185 TERM MT X INT AUTORES CAVO     | n°                 | 2    |        | 158,83   |    |
| 3MITE100032172            | MDT-A12/3 Tubo termorestringente c/adesivo   | n°                 | 5    |        | 12,10    |    |
| 3MITE100032198            | MDT-A-27/8 TUBI TERMORESTR. CON ADESIVO      | m                  | 8    |        | 70,16    |    |
| 3MITE100032206            | MDT-A32/7.5 Tubo termorestringente c/adesivo | n°                 | 6    |        | 46,67    |    |
| 3MITE100032222            | MDT-A-50/18 TUBI TERMORESTR. CON ADESIVO     | m                  | 9    |        | 34,85    |    |
| 3MIXEC03411438            | 144 TEMFLEX 15X10X0,15                       | n°                 | 154  |        | 33,31    |    |
| ABB00059                  | COPERCHIO PER SCATOLE 3 FRUTTI               | n°                 | 62   |        | 18,67    |    |
| ABB06313                  | CANALE H.50 150X3000 IP20 ZN                 | m                  | 24   |        | 71,14    |    |
| ABB06314                  | CANALE H.50 200X3000 IP20 ZN                 | m                  | 6    |        | 23,45    |    |
| ABB06335                  | CANALE H.50 300X3000 IP40 ZN                 | m                  | 3    |        | 13,69    |    |
| ABB06354                  | DEVIAZIONE PIANA 90° DA 200 ZN H50           | n°                 | 1    |        | 7,68     |    |
| ABB06362                  | COPERCHIO DEVIAZ. PIANA 90° DA 100 ZN        | n°                 | 1    |        | 2,45     |    |
| ABB06367                  | COPERCHIO DEVIAZ. PIANA 90° DA 500 ZN        | n°                 | 1    |        | 9,15     |    |
| ABB06373                  | DEVIAZIONE PIANA 45° DA 150 ZN H50           | n°                 | 2    |        | 12,26    |    |
| ABB06374                  | DEVIAZIONE PIANA 45° DA 200 ZN H50           | n°                 | 1    |        | 7,68     |    |
| ABB06393                  | DEVIAZIONE PIANA A °T DA 150 ZN H50          | n°                 | 3    |        | 26,91    |    |
| ABB06404                  | COPERCHIO DEVIAZ. PIANA A °T DA 200 ZN       | n°                 | 4    |        | 19,46    |    |
| ABB06483                  | DEVIAZIONE SALITA 45° DA 150 ZN H50          | n°                 | 1    |        | 7,06     |    |
| ABB06484                  | DEVIAZIONE SALITA 45° DA 200 ZN H50          | n°                 | 1    |        | 8,10     |    |
| ABB06523                  | DEVIAZIONE DISCESA 45° DA 150 ZN H50         | n°                 | 1    |        | 7,06     |    |
| ABB06524                  | DEVIAZIONE DISCESA 45° DA 200 ZN H50         | n°                 | 1    |        | 8,10     |    |
| ABB06642                  | GIUNZIONE MECC.SEMPL.L180                    | n°                 | 57   |        | 44,18    |    |
| ABB07131                  | CANALE H75 IP40 ZINCATO 75X3000              | m                  | 19   |        | 45,45    |    |
| ABB07132                  | CANALE H75 IP40 ZINCATO 100X3000             | m                  | 20   |        | 73,40    |    |
| ABB07133                  | CANALE H75 IP40 ZINCATO 150X3000             | m                  | 82   |        | 294,75   |    |
| ABB07134                  | CANALE H75 IP40 ZINCATO 200X3000             | m                  | 10   |        | 37,66    |    |
| ABB07135                  | CANALE H75 IP40 ZINCATO 300X3000             | m                  | 28   |        | 148,56   |    |
| ABB07136                  | CANALE H75 IP40 ZINCATO 400X3000             | m                  | 3    |        | 24,71    |    |
| ABB071360003              | CANALE IND.400X3000 RAL7032 BUCC.            | m                  | 13   |        | 166,88   |    |
| ABB07137                  | CANALE H75 IP40 ZINCATO 500X3000             | m                  | 17   |        | 154,47   |    |
| ABB07161                  | CANALE H75 IP40 GRIGIO RAL 7032 75X3000      | m                  | 9    |        | 25,49    |    |
| ABB07163                  | CANALE H75 IP40 GRIGIO RAL 7032 150X3000     | m                  | 14   |        | 69,40    |    |
| ABB07164                  | CANALE H75 IP40 GRIGIO RAL 7032 200X3000     | m                  | 3    |        | 18,46    |    |
| ABB07183                  | CANALE H75 IP20 ZINCATO 150X3000             | m                  | 28   |        | 93,08    |    |
| ABB07184                  | CANALE H75 IP20 ZINCATO 200X3000             | m                  | 9    |        | 16,14    |    |
| ABB07185                  | CANALE H75 IP20 ZINCATO 300X3000             | m                  | 21   |        | 110,82   |    |
| ABB07186                  | CANALE H75 IP20 ZINCATO 400X3000             | m                  | 0    |        | 0,00     |    |

Tribunale di Pordenone - Fallimento n° 42.2016

Valore di Mercato «VM» (in continuità d'uso) e Valore di Liquidazione «VL» - 08 luglio 2016

Giacenze di Magazzino

magazzino: dettaglio giacenze e valore attribuito

| codice articolo | identificativo - descrizione<br>descrizione | cosistenza carico |      |        | valore |    |    |
|-----------------|---|-------------------|------|--------|--------|----|----|
|                 |   | n°it              | Q.tà | €/unit | totale | VM | VL |
| ABB07187        | CANALE H75 IP20 ZINCATO 500X3000            | m                 | 6    |        | 36,07  |    |    |
| ABB07241        | COPERCHIO ZINCATO 75X3000                   | m                 | 18   |        | 19,60  |    |    |
| ABB07242        | COPERCHIO ZINCATO 100X3000                  | m                 | 12   |        | 0,00   |    |    |
| ABB07243        | COPERCHIO ZINCATO 150X3000                  | m                 | 35   |        | 93,40  |    |    |
| ABB07244        | COPERCHIO ZINCATO 200X3000                  | m                 | 2    |        | 7,97   |    |    |
| ABB07245        | COPERCHIO ZINCATO 300X3000                  | m                 | 4    |        | 6,86   |    |    |
| ABB07246        | COPERCHIO ZINCATO 400X3000                  | m                 | 9    |        | 51,08  |    |    |
| ABB072460003    | COPERCHIO ZIN. 400X3000 RAL7032 BUCC.       | m                 | 12   |        | 95,38  |    |    |
| ABB07247        | COPERCHIO ZINCATO 500X3000                  | m                 | 18   |        | 121,09 |    |    |
| ABB07272        | COPERCHIO GRIGIO RAL 7032 100X2000          | m                 | 51   |        | 89,90  |    |    |
| ABB07281        | COPERCHIO GRIGIO RAL 7032 75X3000           | m                 | 11   |        | 17,15  |    |    |
| ABB07282        | COPERCHIO GRIGIO RAL 7032 100X3000          | m                 | 22   |        | 39,12  |    |    |
| ABB07283        | COPERCHIO GRIGIO RAL 7032 150X3000          | m                 | 15   |        | 44,94  |    |    |
| ABB07285        | COPERCHIO GRIGIO RAL 7032 300X3000          | m                 | 6    |        | 30,19  |    |    |
| ABB07292        | DEV. PIANA 90I ZINCATA DA 100 H75           | n°                | 1    |        | 0,00   |    |    |
| ABB07293        | DEV. PIANA 90I ZINCATA DA 150 H75           | n°                | 10   |        | 48,61  |    |    |
| ABB07302        | DEV. PIANA 90I GRIGIO RAL 7032 B=100 H75    | n°                | 4    |        | 31,56  |    |    |
| ABB07304        | DEV. PIANA 90I GRIGIO RAL 7032 B=200 H75    | n°                | 1    |        | 12,51  |    |    |
| ABB07313        | DEV. PIANA 45I ZINCATA DA 150 H75           | n°                | 2    |        | 14,76  |    |    |
| ABB07315        | DEV. PIANA 45I ZINCATA DA 300 H75           | n°                | 7    |        | 92,00  |    |    |
| ABB07323        | DEV. PIANA 45I GRIGIO RAL 7032 B=150 H75    | n°                | 4    |        | 32,33  |    |    |
| ABB07353        | DEV. PIANA T ZINCATA DA 150 H75             | n°                | 4    |        | 22,50  |    |    |
| ABB07354        | DEV. PIANA T ZINCATA DA 200 H75             | n°                | 2    |        | 9,89   |    |    |
| ABB07355        | DEV. PIANA T ZINCATA DA 300 H75             | n°                | 1    |        | 0,00   |    |    |
| ABB07363        | DEV. PIANA T GRIGIO RAL 7032 B=150 H75      | n°                | 3    |        | 36,18  |    |    |
| ABB07364        | DEV. PIANA T GRIGIO RAL 7032 B=200 H75      | n°                | 2    |        | 27,70  |    |    |
| ABB07373        | DEV. PIANA INCROCIO Z. DA 150 H75           | n°                | 1    |        | 13,15  |    |    |
| ABB07375        | DEV. PIANA INCROCIO Z. DA 300 H75           | n°                | 4    |        | 69,21  |    |    |
| ABB07383        | DEV. PIANA INCR. GRIGIO RAL 7032 150 H75    | n°                | 11   |        | 127,51 |    |    |
| ABB07384        | DEV. PIANA INCR. GRIGIO RAL 7032 200 H75    | n°                | 2    |        | 33,15  |    |    |
| ABB07392        | DEV. IN SALITA 90I ZIN. DA 100 H75          | n°                | 3    |        | 12,07  |    |    |
| ABB07393        | DEV. IN SALITA 90I ZIN. DA 150 H75          | n°                | 3    |        | 24,55  |    |    |
| ABB07394        | DEV. IN SALITA 90I ZIN. DA 200 H75          | n°                | 3    |        | 23,83  |    |    |
| ABB07395        | DEV. IN SALITA 90I ZIN. DA 300 H75          | n°                | 2    |        | 15,40  |    |    |
| ABB07397        | DEV. IN SALITA 90I ZIN. DA 500 H75          | n°                | 1    |        | 39,50  |    |    |
| ABB07403        | DEV. SALITA 90I GRIGIO RAL7032 B=150 H75    | n°                | 1    |        | 9,06   |    |    |
| ABB07405        | DEV. SALITA 90I GRIGIO RAL7032 B=300 H75    | n°                | 11   |        | 143,28 |    |    |
| ABB07413        | DEV. IN SALITA 45I ZIN. DA 150 H75          | n°                | 3    |        | 24,42  |    |    |
| ABB07414        | DEV. IN SALITA 45I ZIN. DA 200 H75          | n°                | 6    |        | 10,22  |    |    |
| ABB07415        | DEV. IN SALITA 45I ZIN. DA 300 H75          | n°                | 8    |        | 38,11  |    |    |
| ABB07422        | DEV. SALITA 45I GRIGIO RAL7032 B=100 H75    | n°                | 1    |        | 7,20   |    |    |
| ABB07423        | DEV. SALITA 45I GRIGIO RAL7032 B=150 H75    | n°                | 4    |        | 44,32  |    |    |
| ABB07424        | DEV. SALITA 45I GRIGIO RAL7032 B=200 H75    | n°                | 1    |        | 12,82  |    |    |
| ABB07441        | FLANG ATT QUAD. IP44 L=100 GRIGIO RAL7032   | n°                | 1    |        | 7,72   |    |    |
| ABB07453        | DEV. IN DISCESA 90Ø Z. DA 150 H75           | n°                | 3    |        | 25,92  |    |    |
| ABB07454        | DEV. IN DISCESA 90I Z. DA 200 H75           | n°                | 4    |        | 7,95   |    |    |
| ABB07455        | DEV. IN DISCESA 90I Z. DA 300 H75           | n°                | 1    |        | 12,45  |    |    |
| ABB07462        | DEV. DISCESA 90Ø GRIGIO RAL 7032 100 H75    | n°                | 2    |        | 7,41   |    |    |
| ABB07463        | DEV. DISCESA 90Ø GRIGIO RAL 7032 150 H75    | n°                | 6    |        | 0,00   |    |    |
| ABB07473        | DEV. IN DISCESA 45I Z. DA 150 H75           | n°                | 1    |        | 4,31   |    |    |
| ABB07474        | DEV. IN DISCESA 45I Z. DA 200 H75           | n°                | 6    |        | 10,34  |    |    |
| ABB07475        | DEV. IN DISCESA 45I Z. DA 300 H75           | n°                | 7    |        | 0,00   |    |    |
| ABB07482        | DEV. DISCESA 45I GRIGIO RAL 7032 100 H75    | n°                | 1    |        | 7,61   |    |    |
| ABB07519        | RACC. RIDUZ. CONC. Z. 300-200 H75           | n°                | 1    |        | 13,12  |    |    |
| ABB07527        | RACC. RIDUZ. CONC. RAL 7032 200-100 H75     | n°                | 1    |        | 10,10  |    |    |
| ABB07529        | RACC. RIDUZ. CONC. RAL 7032 300-200 H75     | n°                | 3    |        | 40,46  |    |    |
| ABB07548        | RACC. RID. SX GRIGIO RAL 7032 200-150 H75   | n°                | 1    |        | 11,45  |    |    |
| ABB07549        | RACC. RID. SX GRIGIO RAL 7032 300-200 H75   | n°                | 2    |        | 26,98  |    |    |
| ABB07554        | RACCORDO RIDUZ. DX Z. 150-100 H75           | n°                | 2    |        | 14,84  |    |    |
| ABB07573        | TESTATA DI CHIUSURA Z. DA 150 H75           | n°                | 1    |        | 1,78   |    |    |
| ABB07574        | TESTATA DI CHIUSURA Z. DA 200 H75           | n°                | 3    |        | 3,91   |    |    |
| ABB07575        | TESTATA DI CHIUSURA Z. DA 300 H75           | n°                | 2    |        | 2,65   |    |    |
| ABB07585        | TEST. DI CHIUSURA GRIGIO RAL7032 300 H75    | n°                | 15   |        | 33,53  |    |    |
| ABB07592        | DEV. 90I SX DISCESA Z. DA 100 H75           | n°                | 1    |        | 8,71   |    |    |
| ABB07593        | DEV. 90I SX DISCESA Z. DA 150 H75           | n°                | 1    |        | 0,00   |    |    |
| ABB07594        | DEV. 90I SX DISCESA Z. DA 200 H75           | n°                | 1    |        | 10,43  |    |    |
| ABB07603        | DEV. 90I SX DISC GRIGIO RAL7032 B150 H75    | n°                | 1    |        | 14,49  |    |    |
| ABB07604        | DEV. 90I SX DISC GRIGIO RAL7032 B200 H75    | n°                | 1    |        | 15,27  |    |    |

Tribunale di Pordenone - Fallimento n° 42.2016

Valore di Mercato «VM» (in continuità d'uso) e Valore di Liquidazione «VL» - 08 luglio 2016

Giacenze di Magazzino

magazzino: dettaglio giacenze e valore attribuito

| codice articolo | identificativo - descrizione<br>descrizione | consistenza carico |      |        |        | valore |    |
|-----------------|---|--------------------|------|--------|--------|--------|----|
|                 |   | n°it               | Q.tà | €/unit | totale | VM     | VL |
| ABB07614        | DEV. 90° DX DISCESA Z. DA 200 H75           | n°                 | 2    |        | 16,16  |        |    |
| ABB07632        | DERIVAZ. A °T VERT. RID. 150/100 ZN H75     | n°                 | 2    |        | 24,01  |        |    |
| ABB07639        | DERIVAZ. A °T VERT. RID. 300/200 ZN H75     | n°                 | 2    |        | 55,82  |        |    |
| ABB07640        | DER. A °T VERT. RID. 100/75 RAL7032 H75     | n°                 | 4    |        | 69,79  |        |    |
| ABB07652        | DERIVAZ. A °T VERT. DA 100 ZN H75           | n°                 | 1    |        | 0,00   |        |    |
| ABB07653        | DERIVAZ. A °T VERT. DA 150 ZN H75           | n°                 | 2    |        | 46,46  |        |    |
| ABB07654        | DERIVAZ. A °T VERT. DA 200 ZN H75           | n°                 | 2    |        | 27,25  |        |    |
| ABB07655        | DERIVAZ. A °T VERT. DA 300 ZN H75           | n°                 | 1    |        | 17,16  |        |    |
| ABB07656        | DERIVAZ. A °T VERT. DA 400 ZN H75           | n°                 | 2    |        | 157,20 |        |    |
| ABB07657        | DERIVAZ. A °T VERT. DA 500 ZN H75           | n°                 | 1    |        | 32,76  |        |    |
| ABB07665        | DEV. A °T VERT. DA 300 GY RAL 7032 H75      | n°                 | 1    |        | 30,02  |        |    |
| ABB07672        | MENSOLA LEGGERA DA 100 Z.                   | n°                 | 13   |        | 15,25  |        |    |
| ABB07682        | MENSOLA LEGG. DA 100-V. GRIGIO RAL 7032     | n°                 | 13   |        | 18,60  |        |    |
| ABB07683        | MENSOLA LEGG. DA 150-V. GRIGIO RAL 7032     | n°                 | 91   |        | 142,68 |        |    |
| ABB07684        | MENSOLA LEGG. DA 200-V. GRIGIO RAL 7032     | n°                 | 37   |        | 62,75  |        |    |
| ABB07693        | DEVI. A °T VERT. ZIN. DA 150 H75 CON V      | n°                 | 1    |        | 20,39  |        |    |
| ABB07695        | DEVI. A °T VERT. ZIN. DA 300 H75 CON V      | n°                 | 1    |        | 10,33  |        |    |
| ABB07696        | DEVI. A °T VERT. ZIN. DA 400 H75 CON V      | n°                 | 1    |        | 42,22  |        |    |
| ABB07703        | DEV. A °T VER. GRIGIO RAL7032 B=150 H75     | n°                 | 1    |        | 20,86  |        |    |
| ABB07712        | DERIVAZ. PIANA A °T RID. 150/100 ZN H75     | n°                 | 2    |        | 27,36  |        |    |
| ABB07729        | DER. PIANA A °T RID 300/200 RAL7032 H75     | n°                 | 1    |        | 23,38  |        |    |
| ABB07732        | ELEMENTO INVERSIONE 100 ZINC. H75           | n°                 | 1    |        | 4,81   |        |    |
| ABB07733        | ELEMENTO INVERSIONE 150 ZINC. H75           | n°                 | 2    |        | 6,92   |        |    |
| ABB07734        | ELEMENTO INVERSIONE 200 ZINC. H75           | n°                 | 4    |        | 23,59  |        |    |
| ABB07735        | ELEMENTO INVERSIONE 300 ZINC. H75           | n°                 | 2    |        | 13,03  |        |    |
| ABB07736        | ELEMENTO INVERSIONE 400 ZINC. H75           | n°                 | 1    |        | 18,94  |        |    |
| ABB07743        | ELEM. INVERSIONE 150 GRIGIO RAL 7032 H75    | n°                 | 3    |        | 11,15  |        |    |
| ABB07745        | ELEM. INVERSIONE 300 GRIGIO RAL 7032 H75    | n°                 | 3    |        | 17,38  |        |    |
| ABB07750        | ELEMENTO DI RID. SX Z. DA 50 H75            | n°                 | 7    |        | 9,27   |        |    |
| ABB07752        | ELEMENTO DI RID. SX Z. DA 100 H75           | n°                 | 2    |        | 0,00   |        |    |
| ABB07763        | ELEM. DI RID. SX GRIGIO RAL7032 B150 H75    | n°                 | 1    |        | 4,01   |        |    |
| ABB07770        | ELEMENTO DI RID. DX Z. DA 50 H75            | n°                 | 7    |        | 10,59  |        |    |
| ABB07772        | ELEMENTO DI RID. DX Z. DA 100 H75           | n°                 | 2    |        | 3,70   |        |    |
| ABB07773        | ELEMENTO DI RID. DX Z. DA 150 H75           | n°                 | 2    |        | 8,46   |        |    |
| ABB07783        | ELEM. DI RID. DX GRIGIO RAL7032 B150 H75    | n°                 | 2    |        | 8,02   |        |    |
| ABB07785        | MENSOLA PESANTE L=150                       | n°                 | 14   |        | 23,21  |        |    |
| ABB07786        | MENSOLA PESANTE L=250                       | n°                 | 6    |        | 7,42   |        |    |
| ABB07787        | MENSOLA PESANTE L=350                       | n°                 | 8    |        | 2,73   |        |    |
| ABB07789        | MENSOLA PESANTE L=550                       | n°                 | 0    |        | 0,00   |        |    |
| ABB07790        | MENSOLA PESANTE L=650                       | n°                 | 8    |        | 60,77  |        |    |
| ABB07792        | FLANGIA ATT. QUADRO Z. DA 100               | n°                 | 6    |        | 7,13   |        |    |
| ABB07793        | FLANGIA ATT. QUADRO Z. DA 150               | n°                 | 4    |        | 8,77   |        |    |
| ABB07795        | FLANGIA ATT. QUADRO Z. DA 300               | n°                 | 1    |        | 0,00   |        |    |
| ABB07796        | FLANGIA ATT. QUADRO Z. DA 400               | n°                 | 1    |        | 6,16   |        |    |
| ABB07816        | FLANGIA ATTR. PARETI Z. DA 400              | n°                 | 1    |        | 9,15   |        |    |
| ABB07822        | FLANGIA ATTR. PARETI GRIGIO RAL7032 B100    | n°                 | 1    |        | 3,96   |        |    |
| ABB07823        | FLANGIA ATTR. PARETI GRIGIO RAL7032 B150    | n°                 | 4    |        | 17,95  |        |    |
| ABB07824        | FLANGIA ATTR. PARETI GRIGIO RAL7032 B200    | n°                 | 2    |        | 13,04  |        |    |
| ABB07825        | FLANGIA ATTR. PARETI GRIGIO RAL7032 B300    | n°                 | 4    |        | 25,41  |        |    |
| ABB07829        | GIUNZIONE MECC. SEMPLICE ZINC.              | n°                 | 289  |        | 213,01 |        |    |
| ABB07832        | GIUNZIONE MECC. INTEGR. 100 Z. H75          | n°                 | 27   |        | 20,90  |        |    |
| ABB07833        | GIUNZIONE MECC. INTEGR. 150 Z. H75          | n°                 | 29   |        | 26,57  |        |    |
| ABB07836        | GIUNZIONE MECC. INTEGR. 400 Z. H75          | n°                 | 8    |        | 22,72  |        |    |
| ABB07841        | GIUNZIONE 90° FISSA VERT. Z.                | n°                 | 134  |        | 209,04 |        |    |
| ABB07843        | GIUNZIONE A SNODO ZINCATA                   | n°                 | 18   |        | 79,61  |        |    |
| ABB07848        | VITE E DADO ZINCATI                         | n°                 | 514  |        | 20,54  |        |    |
| ABB07851        | VITE AD ANCORA E DADO M10-ZN.               | n°                 | 220  |        | 75,00  |        |    |
| ABB07855        | PROF. SEPAR. H=75 ZINCATO SENDZIMIR         | m                  | 32   |        | 88,88  |        |    |
| ABB07864        | GIUNTO IP 44 DA 200 GRIGIO RAL 7032 H75     | n°                 | 5    |        | 17,13  |        |    |
| ABB07865        | GIUNTO IP 44 DA 300 GRIGIO RAL 7032 H75     | n°                 | 23   |        | 80,89  |        |    |
| ABB07877        | GIUNTO IP55 DA 100 ZINCATO H75              | n°                 | 4    |        | 11,53  |        |    |
| ABB07878        | GIUNTO IP55 DA 150 ZINCATO H75              | n°                 | 4    |        | 35,53  |        |    |
| ABB07883        | TESTATA CHIUS. IP 44/55 RAL 7032 150 H75    | n°                 | 3    |        | 10,49  |        |    |
| ABB07888        | GUARNIZIONE AUTOADESIVA                     | m                  | 2    |        | 0,99   |        |    |
| ABB07890        | GANCIO A CLIPS NICHELATO                    | n°                 | 43   |        | 11,35  |        |    |
| ABB07902        | MENSOLA DA 100 ZINCATA                      | n°                 | 17   |        | 56,59  |        |    |
| ABB07903        | MENSOLA DA 150 ZINCATA                      | n°                 | 11   |        | 22,41  |        |    |
| ABB07904        | MENSOLA DA 200 ZINCATA                      | n°                 | 9    |        | 21,23  |        |    |

Tribunale di Pordenone - Fallimento n° 42.2016

Valore di Mercato «VM» (in continuità d'uso) e Valore di Liquidazione «VL» - 08 luglio 2016

Giacenze di Magazzino

## magazzino: dettaglio giacenze e valore attribuito

| codice articolo | identificativo - descrizione              | consistenza carico |      |        |        | valore |    |
|-----------------|---|--------------------|------|--------|--------|--------|----|
|                 |   | n°it               | Q.tà | €/unit | totale | VM     | VL |
| ABB07905        | MENSOLA DA 300 ZINCATA                    | n°                 | 1    |        | 3,29   |        |    |
| ABB07906        | MENSOLA DA 400 ZINCATA                    | n°                 | 26   |        | 128,41 |        |    |
| ABB07907        | MENSOLA DA 500 ZINCATA                    | n°                 | 11   |        | 64,88  |        |    |
| ABB07912        | MENSOLA DA 100 GRIGIO RAL 7032            | n°                 | 3    |        | 5,03   |        |    |
| ABB07913        | MENSOLA DA 150 GRIGIO RAL 7032            | n°                 | 33   |        | 74,84  |        |    |
| ABB07914        | MENSOLA DA 200 GRIGIO RAL 7032            | n°                 | 4    |        | 10,38  |        |    |
| ABB07915        | MENSOLA DA 300 GRIGIO RAL 7032            | n°                 | 2    |        | 4,81   |        |    |
| ABB07943        | TRAVERSA FISS. SOFFITTO Z. 150            | n°                 | 6    |        | 9,38   |        |    |
| ABB07944        | TRAVERSA FISS. SOFFITTO Z. 200            | n°                 | 87   |        | 178,69 |        |    |
| ABB07950        | MOLLA FISSAGGIO CANALE                    | n°                 | 2    |        | 0,13   |        |    |
| ABB07955        | TRAV. FISS. SOFFITTO GRIGIO RAL7032 B300  | n°                 | 1    |        | 1,96   |        |    |
| ABB07960        | PROFILO PER MENSOLA LEGGERA               | n°                 | 12   |        | 23,26  |        |    |
| ABB07963        | SOSTEGNO X SOSPENSIONE Z. 150             | n°                 | 8    |        | 7,45   |        |    |
| ABB07964        | SOSTEGNO X SOSPENSIONE Z. 200             | n°                 | 74   |        | 91,98  |        |    |
| ABB07965        | SOSTEGNO X SOSPENSIONE Z. 300             | n°                 | 2    |        | 2,28   |        |    |
| ABB07969        | SQUADRETTA FORATA-2 FORI- Z.              | n°                 | 94   |        | 44,70  |        |    |
| ABB07970        | SQUADRETTA FORATA-4 FORI- Z.              | n°                 | 32   |        | 23,22  |        |    |
| ABB07977        | SQUADR. FORATA - 3 FORI - ZN/C            | n°                 | 13   |        | 7,47   |        |    |
| ABB07984        | PIASTRA ANC.SOFF.'PESANTE'                | n°                 | 16   |        | 50,54  |        |    |
| ABB07985        | PIASTRA ANC.VARIABILE'PESANTE'            | n°                 | 3    |        | 8,48   |        |    |
| ABB07986        | PIASTRA ANCOR. SOFF. SING. Z.             | n°                 | 54   |        | 130,90 |        |    |
| ABB07987        | PIASTRA ANC. SOFF. SING. GRIGIO RAL 7032  | n°                 | 18   |        | 48,00  |        |    |
| ABB07988        | PIASTRA ANCOR. SOFF. DOPPIA Z.            | n°                 | 8    |        | 19,75  |        |    |
| ABB07995        | PIASTRINA DI BLOCCAGGIO ZINC.             | n°                 | 49   |        | 20,14  |        |    |
| ABB07998        | GIUNTO IP44 DA 400 ZINCATO H75            | n°                 | 25   |        | 187,50 |        |    |
| ABB08423        | CANALE 150X3000-V.BLU ELETTR. H75 IP40    | m                  | 7    |        | 33,24  |        |    |
| ABB08425        | CANALE 300X3000-V. BLU ELETTR. H75 IP40   | m                  | 1    |        | 6,92   |        |    |
| ABB08453        | COPERCHIO 150X3000-VERN.BLU               | m                  | 6    |        | 17,63  |        |    |
| ABB08455        | COPERCHIO 300X3000-VERN.BLU               | m                  | 5    |        | 21,28  |        |    |
| ABB08503        | DEV. PIANA 45I-150-VERN.BLU H75           | n°                 | 9    |        | 72,72  |        |    |
| ABB08524        | DERIV. PIANA T-200-VERN.BLU H75           | n°                 | 2    |        | 34,70  |        |    |
| ABB08543        | DEV. SALITA 90I-150-VERN.BLU H75          | n°                 | 1    |        | 9,34   |        |    |
| ABB08563        | DEV. DISCESA 90I-150-VERN.BLU H75         | n°                 | 1    |        | 11,34  |        |    |
| ABB08565        | DEV. DISCESA 90I-300-VERN.BLU H75         | n°                 | 2    |        | 27,42  |        |    |
| ABB08625        | DEV. 90IDX DISCESA-300-VERN.BLU H75       | n°                 | 2    |        | 39,80  |        |    |
| ABB08633        | DERIV. T VERT.-150-VERN.BLU H75           | n°                 | 3    |        | 52,61  |        |    |
| ABB08713        | ELEM.INV.RETT.-150-VERN.BLU H75           | n°                 | 1    |        | 4,77   |        |    |
| ABB08804        | MENSOLA DA 200 V.BLU ELETTRICO            | n°                 | 29   |        | 62,04  |        |    |
| ABB17297        | DEV. PIANA 90I ZN DA 500 H75 S/COPERCHIO  | n°                 | 1    |        | 16,79  |        |    |
| ABB17312        | DEV. PIANA 45I ZINCATA DA 100 S/COP. H75  | n°                 | 11   |        | 47,05  |        |    |
| ABB17317        | DEV. PIANA 45I ZINCATA DA 500 S/COP. H75  | n°                 | 2    |        | 32,86  |        |    |
| ABB17396        | DEV. SALITA 90I ZIN. DA 400 S/COP. H75    | n°                 | 1    |        | 11,74  |        |    |
| ABB17412        | DEV. SALITA 45I ZIN. DA 100 S/COP. H75    | n°                 | 2    |        | 10,27  |        |    |
| ABB17514        | RACC. RIDUZ. CONC. Z. 150-100 S/COP. H75  | n°                 | 1    |        | 4,19   |        |    |
| ABB17520        | RACC. RIDUZ. CONC. Z. 400-300 S/COP. H75  | n°                 | 1    |        | 7,68   |        |    |
| ABB17540        | RACCORDO RIDUZ. SX Z. 400-300 S/COP. H75  | n°                 | 1    |        | 6,03   |        |    |
| ABB17560        | RACCORDO RIDUZ. DX Z. 400-300 S/COP. H75  | n°                 | 1    |        | 5,95   |        |    |
| ABB17719        | DER. PIANA A T RID. 300/250 Z. S/COP. H75 | n°                 | 1    |        | 14,86  |        |    |
| ABB1SL7164A00   | CANALE H75 IP40 GRIGIO RAL 7035 200X3000  | m                  | 6    |        | 36,88  |        |    |
| ABB1SL7304A00   | DEV. PIANA 90I GRIGIO RAL 7035 B=200 H75  | n°                 | 2    |        | 23,64  |        |    |
| ABB1SL7404A00   | DEV. SALITA 90I GRIGIO RAL 7035 B=200 H7  | n°                 | 1    |        | 12,50  |        |    |
| ABB1SL7424A00   | DEV. SALITA 45I GRIGIO RAL 7035 B=200 H7  | n°                 | 1    |        | 12,50  |        |    |
| ABB1SL7484A00   | DEV. DISCESA 45I GRIGIO RAL 7035 200 H75  | n°                 | 1    |        | 12,50  |        |    |
| ABB1SL7744A00   | ELEM. INVERSIONE 200 GRIGIO RAL 7035 H75  | n°                 | 1    |        | 7,41   |        |    |
| ABB1SL9811A00   | H30 PASSERELLA IN FILO 100MM Z            | m                  | 5    |        | 12,96  |        |    |
| ABB1SL9813A00   | H30 PASSERELLA IN FILO 200MM Z            | m                  | 3    |        | 8,64   |        |    |
| ABB1SL9879A00   | GIUNTO UNIVERSALE (COMPLETO DI VITERIE)   | n°                 | 20   |        | 0,00   |        |    |
| ABB1SL9881A00   | GIUNTO PER CURVE (COMPLETO DI VITERIE)    | n°                 | 21   |        | 28,56  |        |    |
| ABB1SL9883A00   | PIASTRINA PER SOSPENSIONI                 | n°                 | 18   |        | 15,66  |        |    |
| ABB1SL9884A00   | PIASTRINA DI UNIONE (COMPLETA DI VITERIA  | n°                 | 6    |        | 3,18   |        |    |
| ABB1SL9890A00   | SCIVOLO USCITA CAVI                       | n°                 | 8    |        | 14,65  |        |    |
| ABB1SL9891A00   | SUPPORTO SCATOLE DI DERIVAZIONE           | n°                 | 37   |        | 200,54 |        |    |
| ABB1SL9892A00   | SUPPORTO TUBI CORRUGATI                   | n°                 | 12   |        | 0,00   |        |    |
| ABB38920174     | CAP F5/6 V4 15/380 Q12 CONDENSATORI       | n°                 | 1    |        | 0,00   |        |    |
| ABB38920177     | CAPF5/6 V4 15/380 Q25 CONDENSATORI        | n°                 | 15   |        | 0,00   |        |    |
| ABB41829        | CORNICE PER SCATOLA AD INCASSO INT. 83,5  | n°                 | 8    |        | 11,20  |        |    |
| ABB42032        | SCATOLA X DERIVAZ. BIANCO RAL 9016        | n°                 | 42   |        | 54,05  |        |    |
| ABB42092        | SCATOLA P.FRUTTI X CORN. INTERASSE 83,5   | n°                 | 18   |        | 5,04   |        |    |

Tribunale di Pordenone - Fallimento n° 42.2016

Valore di Mercato «VM» (in continuità d'uso) e Valore di Liquidazione «VL» - 08 luglio 2016

Giacenze di Magazzino

magazzino: dettaglio giacenze e valore attribuito

| codice articolo   | identificativo - descrizione                                      | consistenza carico |      |        |        | valore |    |
|-------------------|---|--------------------|------|--------|--------|--------|----|
|                   |   | n°it               | Q.tà | €/unit | totale | VM     | VL |
| ABBAD1009         | L,M,K,IS2,AM2-N.4 SUPP.PLASTICAXCAN ORIZ                          | n°                 | 4    |        | 7,92   |        |    |
| ABBB427954        | DDA202 A 25A 30MA BLOCCO DIFFERENZIALE 2                          | n°                 | 2    |        | 94,88  |        |    |
| ABBEA 073 5       | E251-230 RELE' PASSO-PASSO 16A 1NA                                | n°                 | 1    |        | 12,07  |        |    |
| ABBEA 262 4       | TM15 4-8-12V TRASFORMATORE 15VA                                   | n°                 | 1    |        | 9,07   |        |    |
| ABBEA 264 0       | TM30 4-8-12V TRASFORMATORE 30VA                                   | n°                 | 4    |        | 53,66  |        |    |
| ABBEA 294 7       | E933N/32 SEZIONATORE PORTAFUSIBILI 3P+ND                          | n°                 | 2    |        | 11,79  |        |    |
| ABBEA 944 7       | M1173 PRESA SCHUKO ITALIA   | n°                 | 1    |        | 3,44   |        |    |
| ABBEB 376 1       | DS941 B10 30MA A INTERR.DIFFER.4,5KA 1P+                          | n°                 | 1    |        | 43,95  |        |    |
| ABBEF 283 5       | S272 C16 INTERRUTTORE AUTOMATICO 10KA 2P                          | n°                 | 1    |        | 19,38  |        |    |
| ABBEF 292 6       | S273 C10 INTERRUTTORE AUTOMATICO 10KA 3P                          | n°                 | 4    |        | 103,12 |        |    |
| ABBEF 809 7       | S274 C63 INTERRUTTORE AUTOMATICO 10KA 4P                          | n°                 | 1    |        | 56,81  |        |    |
| ABBEF 923 6       | E229-C GEMMA LUMINOSA ROSSA                                       | n°                 | 1    |        | 5,90   |        |    |
| ABBEF 928 5       | E220-D3 CAPPUCCIO VERDE   | n°                 | 23   |        | 5,96   |        |    |
| ABBEF 929 3       | E220-B3 CAPPUCCIO INCOLORE  | n°                 | 15   |        | 2,79   |        |    |
| ABBEF 995 4       | E33N 125A SEZIONATORE PORTAFUSIBILI 3P+ND                         | n°                 | 1    |        | 47,93  |        |    |
| ABBEG 590 2       | MCV4 COMMUTATORE VOLTMETRICO 3T                                   | n°                 | 1    |        | 12,25  |        |    |
| ABBEL 873 6       | ESB 20-11 230V CONTATTORE MODULARE                                | n°                 | 5    |        | 87,62  |        |    |
| ABBEL 878 5       | ESB 20-02 230V AC CONTATTORE MODULARE                             | n°                 | 0    |        | 0,00   |        |    |
| ABBEL 879 3       | ESB 20-20 12V CONTATTORE MODULARE                                 | n°                 | 5    |        | 85,55  |        |    |
| ABBEL 883 5       | ESB 20-20 230V CONTATTORE MODULARE                                | n°                 | 6    |        | 76,12  |        |    |
| ABBEL 893 4       | ESB 40-40 230V CONTATTORE MODULARE                                | n°                 | 1    |        | 41,09  |        |    |
| ABBEN 712 4       | ZA40 110V/50-60HZ BOBINA PER A26-A40                              | n°                 | 1    |        | 8,20   |        |    |
| ABBEP 280 0       | 1SFA616401R4010 CICALINO  | n°                 | 2    |        | 35,07  |        |    |
| ABBEY 601 7       | F362 25A 30MA INTERR.DIFFERENZIALE PURO                           | n°                 | 1    |        | 17,20  |        |    |
| ABBEY 880 7       | DDA64 63A 300MA BLOCCO DIFFERENZIALE S2                           | n°                 | 1    |        | 38,58  |        |    |
| ABBEY 885 6       | DDA64 63A 2A BLOCCO DIFFERENZIALE S2 4P                           | n°                 | 1    |        | 47,45  |        |    |
| ABBM093928        | E219-B SPIA A LED 115-250VCA BIANCO                               | n°                 | 0    |        | 0,00   |        |    |
| ABBP2624          | L,M,K-PAN.MOD.1FILA DIN 24DIN L=600 H=20                          | n°                 | 1    |        | 12,01  |        |    |
| ABBS465700        | S202 C10 INTERRUTTORE AUTOMATICO 6KA 2P                           | n°                 | 1    |        | 22,27  |        |    |
| ACX20508147       | TUBO RIGIDO 1000 MM. D.110 PP                                     | n°                 | 3    |        | 44,85  |        |    |
| ACX20308148       | TUBO RIGIDO 2000 MM. D.110 PP                                     | n°                 | 2    |        | 40,30  |        |    |
| ECPKA1PVM075A2060 | ARMATURA KAOS 1 VP1 70W SHP C/ACC. CL.2                           | n°                 | 5    |        | 359,39 |        |    |
| ECPKA1PVM100A2060 | ARMATURA KAOS 1 VP1 100W SHP CL.2 COLORE                          | n°                 | 3    |        | 217,10 |        |    |
| ECPKA2PVM150A2060 | KAOS 2 VP1 150W SHPCL.2 COLORE 0                                  | n°                 | 1    |        | 90,90  |        |    |
| AECPLAMPE1075A001 | LAMPADA SHP SODIO 70W/E27 TRAS.                                   | n°                 | 4    |        | 17,40  |        |    |
| AECPLAMPE4100A001 | LAMPADA SODIO SHP 100W E/40 TRAS.                                 | n°                 | 6    |        | 36,13  |        |    |
| AECPLAMPE4150A001 | LAMPADA SHP SODIO 150W E/40 TRAS.                                 | n°                 | 1    |        | 7,30   |        |    |
| AEGDS94125/300    | B.DIFF.Elfa DS9 4P 125A 300mA ACS 676694                          | n°                 | 1    |        | 138,48 |        |    |
| AEGMCE40954400    | INT.SCAT.AEG MCE409 PR.ELE.4P 50KA 400A                           | n°                 | 1    |        | 0,00   |        |    |
| ALDE11023970      | RACC. FEMMINA 200X60 (2 CONDOTTI) MANIC. DIRITTO 60X200 MM.       | n°                 | 0    |        | 0,00   |        |    |
| ALDE11023977      | CURVA ORIZZ 90° 100X40 CURVA 90° ORIZZONTALE 40X100 MM            | n°                 | 0    |        | 0,00   |        |    |
| ALDE11023978      | RACC. CONDOTTO 100X40/D80 RACC. MISTO DIR.OVALE/CIRC. 40X100 - DN | n°                 | 0    |        | 0,00   |        |    |
| ALDE11069044      | RACORDO RIGIDO RETT/CIRC EVEREST XH 3500                          | n°                 | 0    |        | 0,00   |        |    |
| ALDE11093068      | MANICOTTI FEMMINA 0315 - RACCORDO FEMMINA RM PER TUBI D.315       | n°                 | 0    |        | 0,00   |        |    |
| ALDE11093071      | MANICOTTI FEMMINA 0450 - RACCORDO FEMMINA RM PER TUBI D.450       | n°                 | 0    |        | 0,00   |        |    |
| ALDE11093072      | MANICOTTI FEMMINA 0500 - RACCORDO FEMMINA RF PER TUBI D.500       | n°                 | 0    |        | 0,00   |        |    |
| ALDE11093308      | CURVA A SETTORI 90° 0315 - CURVA 90 GRADI D.315                   | n°                 | 0    |        | 0,00   |        |    |
| ALDE11093348      | CURVA A SETTORI 45° 0315 - CURVA 45 GRADI D.315                   | n°                 | 0    |        | 0,00   |        |    |
| ALDE11093351      | CURVA A SETTORI 45° 0450 - CURVA 45 GRADI D.450                   | n°                 | 0    |        | 0,00   |        |    |
| ALDE11093547      | RIDUZ. CENTRICA 0500 0450 - RIDUZIONE CONICA CONCENTR. D500/450   | n°                 | 0    |        | 0,00   |        |    |
| ALDE22599881      | COND ALGAIN ALU INSO D.82MM (CF MT.10) COND.FLESS. INSON. AL      | n°                 | 0    |        | 0,00   |        |    |
| ALDE22599883      | COND ALGAIN ALU INSO D.127MM (CF MT.10) COND.FLESS. INSONOR. AL   | n°                 | 0    |        | 0,00   |        |    |
| AMP825588         | ADATTATORE P/CAVO BIASSIALE                                       | n°                 | 5    |        | 35,12  |        |    |
| AMPBNCCR          | CONNETTORE P/RG62 ARG.  | n°                 | 4    |        | 8,34   |        |    |
| ANTE71GBSMFY2-1E1 | GBS 1770 MADE FOR YOU 2:1 ELEGANT - TELECOMANDO UNIV. 2:1         | n°                 | 1    |        | 5,90   |        |    |
| ANTE71LINNEWYORK  | LINE @TECH NEWYORK PVR DECODER SD 2 SCART EPG USB READER MP       | n°                 | 1    |        | 21,70  |        |    |
| AQTH0010008       | TUBO FUS. TH. IN VERGA MT.4 20X3,4 (1/2")                         | m                  | 3    |        | 2,04   |        |    |
| AQTH0016108       | SORPASSO FUSIOTHERM D.20 (1/2")                                   | n°                 | 2    |        | 1,60   |        |    |
| ARIS004001        | SCALDACQUA GAS ACC. MOD.S/SGA 100                                 | n°                 | 1    |        | 261,92 |        |    |
| ARIS3200360       | SCALDACQUA ELETT. PRO R.LT.100 V/3                                | n°                 | 1    |        | 114,89 |        |    |
| ARIS3318367       | ADATTATORE X SISTEMI SDOPPIATI D.80/80                            | n°                 | 1    |        | 7,88   |        |    |
| ARIS3677009       | SCALDACQUA GAS ISTANT. FAST LT.11 FPI ME                          | n°                 | 1    |        | 352,00 |        |    |
| ARMC9100626       | CONDENSATORE 8 MF 450V  | n°                 | 0    |        | 0,00   |        |    |
| ARMC9101354       | MOTORE PER CDS 20   | n°                 | 0    |        | 0,00   |        |    |
| ARMCBV142         | BV 142 BATT. RISC. ACQUA  | n°                 | 2    |        | 64,40  |        |    |
| ARMCPSD090        | PORTATILE 9K A TUBO SINGOLO                                       | n°                 | 2    |        | 583,94 |        |    |
| ARMCXAI           | PANNELLO COMANDO REMOTO ELETTR.                                   | n°                 | 3    |        | 162,18 |        |    |
| ARMCVCF44         | VCF 44 KIT VALVOLA PCX  | n°                 | 2    |        | 112,64 |        |    |

Tribunale di Pordenone - Fallimento n° 42.2016

Valore di Mercato «VM» (in continuità d'uso) e Valore di Liquidazione «VL» - 08 luglio 2016

Giacenze di Magazzino

magazzino: dettaglio giacenze e valore attribuito

| codice articolo     | identificativo - descrizione                  | consistenza carico |      |        |          | valore |    |
|---------------------|---|--------------------|------|--------|----------|--------|----|
|                     |   | n°it               | Q.tà | €/unit | totale   | VM     | VL |
| ARN1235/29          | PRESSACAVO ANTISTRAPPO PG29                   | n°                 | 20   |        | 26,37    |        |    |
| ARN2525V            | POZZETTO PORTAPALO 25X25 VERDE                | n°                 | 4    |        | 45,37    |        |    |
| ARN303.1            | MORSETTO 1 FORO X TONDINO AC-GC               | n°                 | 5    |        | 2,50     |        |    |
| ARN303/1            | MORSETTO 1 FORO X TONDINO AC-GC               | n°                 | 6    |        | 2,67     |        |    |
| ARN313.10           | DISPERSORE CROCE 50X50X5 AC-GC 1M             | n°                 | 4    |        | 22,80    |        |    |
| ARN313/10           | DISPERSORE CROCE 50X50X5 AC-GC 1M             | n°                 | 6    |        | 36,00    |        |    |
| ARN31315/15         | MANICOTTO OTTONE X 3315/15                    | n°                 | 2    |        | 10,93    |        |    |
| ARN377/1            | FASCETTA REGOLABILE D 3/8-2' INOX             | n°                 | 91   |        | 148,89   |        |    |
| ARN407/1            | COLLARE EQUIPOTENZIALE D 1" ZAMA              | n°                 | 1    |        | 0,00     |        |    |
| ARNB100             | MORSETTO UNIPOLARE 10 POLI X 10 MMQ           | n°                 | 10   |        | 11,60    |        |    |
| ARNB60              | MORSETTO UNIPOLARE 10 POLI X 6 MMQ            | n°                 | 24   |        | 17,36    |        |    |
| ARO6PHV10K2A        | INVERTER FV SIRIO 10000P                      | n°                 | 1    |        | 2.464,00 |        |    |
| ARREY2PTA0WA1000    | 2000 TIX PLUS BIANCO DA 14 L. 7021P           | litri              | 14   |        | 43,12    |        |    |
| ARREYECLA0WA1000    | ECOCAP BIANCO DA 14 L                         | litri              | 10   |        | 35,28    |        |    |
| ARREYMF5A0W99990    | ACRILIFIX DA 1 L                              | litri              | 1    |        | 4,91     |        |    |
| ART1754.240         | LAMPADA 17X54 3C 240V                         | n°                 | 2    |        | 0,61     |        |    |
| ARTAW.13.24         | Lampada siluro 6x31 24V                       | n°                 | 13   |        | 2,60     |        |    |
| ARTAW.16.24         | SILURO 8X37 24V LAMPADA                       | n°                 | 25   |        | 4,91     |        |    |
| ARTAW.18.24         | SILURO 6X38 24V LAMPADA                       | n°                 | 6    |        | 1,08     |        |    |
| ARTBA.9.130         | LAMPADA T10X28V.130 2,6W                      | n°                 | 8    |        | 2,64     |        |    |
| ARTF.10.220.3       | LAMPADA T-10X28 V.220 3W                      | n°                 | 2    |        | 0,91     |        |    |
| ARTF.10.24.2        | LAMPADA T-10X28 V.24 2W                       | n°                 | 9    |        | 1,92     |        |    |
| ARTF.10.24.3        | LAMPADA T-10X28 V.24 3W                       | n°                 | 20   |        | 3,04     |        |    |
| ARTHL.310           | BLISTER 3 LAMP. RICAMBIO X HL 223             | n°                 | 9    |        | 10,78    |        |    |
| ARTLN.013           | MINI PLAFONIERA ORIENT. SCH. VETRO 13W        | n°                 | 1    |        | 15,34    |        |    |
| ARTLNK.AL.28.WW     | MINI-PLAFONIERA ALU 28W ABBIN.                | n°                 | 2    |        | 28,76    |        |    |
| ARTS.104.220        | LAMPADA BIANCA V.220                          | n°                 | 10   |        | 2,64     |        |    |
| ARTS.121.220        | LAMPADA NEON VETRO V.220                      | n°                 | 19   |        | 6,71     |        |    |
| ARTS.122.220        | LAMPADA NEON VETRO V.220                      | n°                 | 10   |        | 5,67     |        |    |
| ARTSP.200           | FARO LED 10W 5500K IP65                       | n°                 | 1    |        | 44,00    |        |    |
| ARTSP.201           | FARO LED 30W 5500K IP65                       | n°                 | 0    |        | 0,00     |        |    |
| ARTTTL.4100.28      | MINI-PLAFONIERA 28W 4100K TUTTALUCE           | n°                 | 2    |        | 27,84    |        |    |
| ASITCP2RSP          | CONVERTITORE ETHERNET RS485/LAN               | n°                 | 1    |        | 490,77   |        |    |
| ATENOV.2012.07667.1 | LAMIERA STIRATA DIM.2980X800 SP15/10 RAL9010  | m²                 | 5    |        | 300,38   |        |    |
| ATENOV.2012.07667.2 | LAMIERA STIRATA DIM.2650X800 SP.15/10 RAL9010 | m²                 | 13   |        | 801,36   |        |    |
| ATENOV.2012.07667.3 | LAMIERA STIRATA DIM.2700X800 SP.15/10 RAL9010 | m²                 | 4    |        | 272,16   |        |    |
| ATENOV.2012.07667.4 | LAMIERA STIRATA DIM.2700X800 SP.15/10 RAL9010 | m²                 | 3    |        | 193,54   |        |    |
| ATENOV.2012.07667.5 | LAMIERA STIRATA DIM.1150X800 SP.15/10 RAL9010 | m²                 | 2    |        | 156,24   |        |    |
| ATX144418A02W-00S   | AT/V 595 4X18W L CNR                          | n°                 | 11   |        | 253,00   |        |    |
| ATX144418A02W-60L2  | AT/V 595 4X18W G13 L CEL RAL9003              | n°                 | 4    |        | 158,00   |        |    |
| ATX144418A88W-01L2  | AT/V 595 4X18W G13 DL996L CNR-F               | n°                 | 4    |        | 186,80   |        |    |
| ATX147255C19W-60L2  | AT/SUNSET 2X55W 2G11 FRB CEL RAL9003          | n°                 | 1    |        | 58,00    |        |    |
| ATX328355C09S-60L3  | AT/P COMPACT SV 3X55W 2G11 POL CEL.           | n°                 | 8    |        | 789,04   |        |    |
| ATX342236A00W-01L2  | AT/PRISMA 2X36W G13 CNR-F                     | n°                 | 4    |        | 0,00     |        |    |
| AVE0220             | LAMPADA 230VCA NEON ROSSA                     | n°                 | 6    |        | 5,49     |        |    |
| AVE2500S            | SETTO SEP.X SCATOLE 2503MG/04/06              | n°                 | 40   |        | 2,99     |        |    |
| AVE251CG            | SCAT. TONDA Ø 67MM PARETI CAVE I-2M           | n°                 | 7    |        | 6,69     |        |    |
| AVE253CG            | Scatola 3 mod.camocchiale cartongesso         | n°                 | 85   |        | 71,44    |        |    |
| AVE254CG            | SCAT. RETTANGOLARE X PARETI CAVE 4M           | n°                 | 96   |        | 68,98    |        |    |
| AVE256CG            | SCAT. RETTANGOLARE X PARETI CAVE 6M           | n°                 | 19   |        | 38,99    |        |    |
| AVE45105R           | PULSANTE NA+NC TASTO LARGO ROSSO              | n°                 | 2    |        | 4,89     |        |    |
| AVE45376            | LAMPADA SEGNALE FUORI PORTA ROSSA             | n°                 | 2    |        | 2,40     |        |    |
| AVE45760            | ARMATURA 1-3 MODULI                           | n°                 | 300  |        | 52,68    |        |    |
| AVE45902            | DEVIATORE 16AX 1 MOD. BLANC                   | n°                 | 3    |        | 4,60     |        |    |
| AVE45905            | PULSANTE UNIPOLARE NA BLANC                   | n°                 | 7    |        | 1,15     |        |    |
| AVE45905F           | PULSANTE FOTOLUMIN.BLANC                      | n°                 | 10   |        | 11,01    |        |    |
| AVE45913            | TAPPO COPRIFORO 1 MODULO BLANC                | n°                 | 8    |        | 2,66     |        |    |
| AVE45915TS          | PRESA SICURAVE 2X16A+T BLANC                  | n°                 | 19   |        | 27,01    |        |    |
| AVE45924            | PRESA TELEFONICA RJ11 4PINS BLANC             | n°                 | 1    |        | 4,84     |        |    |
| AVE45987C           | RELE X IMPIANTI DI CHIAMATA BLANC             | n°                 | 2    |        | 55,50    |        |    |
| AVE45994            | PRESA TV RESISTIVA PASSANTE BLANC             | n°                 | 52   |        | 137,66   |        |    |
| AVE45995            | PRESA TV RESISTIVA FINALE BLANC               | n°                 | 71   |        | 206,00   |        |    |
| AVE45P51            | PLACCA MET.1M.COLOR ALLUMIN. S.45             | n°                 | 68   |        | 38,81    |        |    |
| AVE45P52            | PLACCA MET.2M.AFFIAN.ALLUM. S.45              | n°                 | 58   |        | 36,19    |        |    |
| AVE45P53            | PLACCA MET.3M.COLOR.ALLUMIN. S.45             | n°                 | 34   |        | 20,59    |        |    |
| AVE45P63            | PLACCA BLANC45 TECNO.3M BIANC BLANC           | n°                 | 217  |        | 201,72   |        |    |
| AVE45P43BP          | PLACCA IP55 CON MEMBRANA 3M.BLANC             | n°                 | 5    |        | 11,82    |        |    |
| AVEBL01C            | COPERCHIO ANTITURTO IP40 PER BL01P            | n°                 | 2    |        | 0,50     |        |    |

Prodotto in Italia - Fabbri n° 42.2016

Valore di Mercato «VM» (in continuità d'uso) e Valore di Liquidazione «VL» - 08 luglio 2016

Giacenze di Magazzino

magazzino: dettaglio giacenze e valore attribuito

| codice articolo      | descrizione  | consistenza carico |      |        | valore |    |    |
|----------------------|--|--------------------|------|--------|--------|----|----|
|                      |  | n°it               | Q.tà | €/unit | totale | VM | VL |
| AVEBL02C             | COPER.ANTIURTO IP40 X BL02P E BL03P                              | n°                 | 3    |        | 0,77   |    |    |
| AVEBL02P             | SCAT. MULTIF + PARAMALTA 136X106X52                              | n°                 | 10   |        | 2,74   |    |    |
| AVEBL04C             | Coperchio di finitura per scatola                                | n°                 | 19   |        | 5,71   |    |    |
| AVEBL04P             | SCATOLA DERIV.+PARAMALTA 163X108X73                              | n°                 | 15   |        | 5,40   |    |    |
| AVEBL05C             | COPERCHIO ANTIURTO IP40 PER BL05P                                | n°                 | 22   |        | 11,19  |    |    |
| AVEBL05CG            | SCAT.MULTIF. PARETI CAVE 123X155X73                              | n°                 | 3    |        | 12,53  |    |    |
| AVEBL05P             | SCATOLA MULTIF.+ PARAMAL 168X137X73                              | n°                 | 3    |        | 0,61   |    |    |
| AVEBL06C             | COPERCHIO ANTIURTO IP40 PER BL06P                                | n°                 | 47   |        | 28,50  |    |    |
| AVEBL06CG            | SCAT.MULTIF. PARETI CAVE 198X161X72                              | n°                 | 4    |        | 18,43  |    |    |
| AVEBL06P             | SCATOLA MULTIF + PARAMAL 192X168X73                              | n°                 | 4    |        | 4,18   |    |    |
| AVEBL07C             | Coperchio antiurto IP40 per BLO7P                                | n°                 | 3    |        | 1,88   |    |    |
| AVEBL07CG            | SCAT.MULTIF. PARETI CAVE 250X155X73                              | n°                 | 18   |        | 85,19  |    |    |
| AVEBL07P             | SCATOLA MULTIF.+ PARAMAL.263X166X73                              | n°                 | 1    |        | 0,81   |    |    |
| AVEBL08CG            | SCAT.MULTIF. PARETI CAVE 304X250X73                              | n°                 | 10   |        | 47,70  |    |    |
| AVEBL08LC            | COPERCHIO ANTIURTO IP40 PER BL08LP                               | n°                 | 9    |        | 12,53  |    |    |
| AVEBL08LP            | SCATOLA DERIV. + PARAMAL 398X168X73                              | n°                 | 2    |        | 3,05   |    |    |
| AVEBL09C             | COPERCHIO ANTIURTO IP40 PER BL09P                                | n°                 | 1    |        | 1,96   |    |    |
| AVEBL09P             | SCATOLA DERIV.+PARAMALTA 498X169X73                              | n°                 | 1    |        | 2,18   |    |    |
| AVEBL10C             | COPERCHIO ANTIURTO IP40 PER BL10S                                | n°                 | 3    |        | 7,73   |    |    |
| AVEBLAS1             | GIUNTO UNIONE X SCAT.DI DERIVAZIONE                              | n°                 | 220  |        | 36,19  |    |    |
| AVEBLAS2             | GIUNTO UNIONE X SCATOLE PORTAFRUTTI                              | n°                 | 22   |        | 1,06   |    |    |
| AVEBLAS25            | GIUNTO UNIONE X SCATOLE PORTAFRUTTI                              | n°                 | 68   |        | 3,79   |    |    |
| AVEBLS08             | SETTO SEPAR. X BL05P/6/7/8/8L/9/10S                              | n°                 | 131  |        | 54,88  |    |    |
| AVI000104-I          | Pannello guidacavi, 19p, 1 U, nero, con 5                        | n°                 | 2    |        | 14,41  |    |    |
| AVI309097            | Ripiano fisso 19p a sbalzo 2U prof.380mm, t                      | n°                 | 0    |        | 0,00   |    |    |
| AVI408-001-53        | KIT MESSA A TERRA PER ARMADI E BOX                               | n°                 | 0    |        | 0,00   |    |    |
| AVI88806666          | CAVO CAT. 6 U/UTP LSZH, 23 AWG, 305 M, GUAINA BLU DIAMETRO RIDOT | n°                 | 1    |        | 87,74  |    |    |
| AVIFCME015660I       | Armadio Serie Master EVO 19p/28U, mm. 1500x                      | n°                 | 0    |        | 0,00   |    |    |
| AVIS1U6IM            | Multipresa 19p, 16A/230V, con 6 prese unive                      | n°                 | 0    |        | 0,00   |    |    |
| B.M4599              | TAPPO POLISTIROLO PG13,5   | n°                 | 5    |        | 0,48   |    |    |
| B.M4600              | TAPPO POLISTIROLO PG16   | n°                 | 14   |        | 1,34   |    |    |
| B.M4601              | TAPPO POLISTIROLO PG21   | n°                 | 8    |        | 1,19   |    |    |
| B.M4603              | TAPPO POLISTIROLO PG36   | n°                 | 2    |        | 1,42   |    |    |
| B.M5262              | Morsetto a pettine 2B 6-8mm                                      | n°                 | 6    |        | 4,41   |    |    |
| B.M5264              | MORSETTO A PETTINE 2B. 12-14MM.                                  | n°                 | 11   |        | 21,22  |    |    |
| B.M5265              | Morsetto a pettine 2B 14-16mm                                    | n°                 | 3    |        | 7,53   |    |    |
| B.M9202              | MORSETTIERA 12P 4MMQ   | n°                 | 23   |        | 13,11  |    |    |
| B.M93CS              | MORSETTIERA 12 POLI  | n°                 | 3    |        | 1,60   |    |    |
| B.SAI88CFO137        | RIVELATORE OTTICO DI FUMO CONVENZ.                               | n°                 | 2    |        | 39,92  |    |    |
| B.SG0403             | CONF. GOMMA PER G0401  | n°                 | 1    |        | 20,14  |    |    |
| B.SIRC3382HL         | RIVELATORE DI FUMO E TERMOVELOCIMETRICO                          | n°                 | 9    |        | 261,00 |    |    |
| B.SPA-25/3L          | SEGN. OTTICO DI ALLARME 24V X SIST. AN.                          | n°                 | 6    |        | 36,42  |    |    |
| B.SPB2               | SNODO PER SENSORI PYRONIX  | n°                 | 9    |        | 19,44  |    |    |
| B.SRK32SR            | CHIAVE ELETTRONICA   | n°                 | 1    |        | 61,66  |    |    |
| B.SS700              | DISTANZIALE  | n°                 | 22   |        | 23,76  |    |    |
| B.STWISTPRO          | SNODO PER SENSORI PESS MOD. DISCOVER                             | n°                 | 1    |        | 4,00   |    |    |
| BANIS085014000000    | CURVA SORPASSO F-F DA 14 RAME A SALDARE                          | n°                 | 10   |        | 0,00   |    |    |
| BANIS085016000000    | CURVA SORPASSO F-F DA 16 RAME A SALDARE                          | n°                 | 17   |        | 0,00   |    |    |
| BANIS085018000000    | CURVA SORPASSO F-F DA 18 RAME A SALDARE                          | n°                 | 4    |        | 0,00   |    |    |
| BANIS085022000000    | CURVA SORPASSO F-F DA 22 RAME A SALDARE                          | n°                 | 4    |        | 0,00   |    |    |
| BAXICSB457243660     | CALDAIA MURALE NUVOLE 3 240FI METANO                             | n°                 | 1    |        | 860,00 |    |    |
| BEB20262542          | BE 5375  | n°                 | 2    |        | 640,80 |    |    |
| BEB20866781          | BE 2926 1/18W TC-D BK  | n°                 | 5    |        | 642,00 |    |    |
| BEB24135030          | BE 8088 1/10W QT9-AX 12V   | n°                 | 3    |        | 545,40 |    |    |
| BEB24150452          | BE 8499 1/26/32/42W TC-TEL                                       | n°                 | 1    |        | 620,40 |    |    |
| BEG12182FM           | LOG LED LGFM 8W SE 1/2/3P  | n°                 | 2    |        | 0,00   |    |    |
| BEG12184FM           | LOG LED LGFM 24W SE 1/2/3P                                       | n°                 | 1    |        | 0,00   |    |    |
| BEG19307             | INDICA LED DF20M LGFM SA 1/3H                                    | n°                 | 2    |        | 0,00   |    |    |
| BEG20102             | CENTRALE DOMOTICA  | n°                 | 0    |        | 0,00   |    |    |
| BEG4701              | T.ELETTRONICO 35-105W 4701                                       | n°                 | 4    |        | 28,10  |    |    |
| BEG8800              | PB 6V 4AH SLIM + CABLAGGIO                                       | n°                 | 1    |        | 8,86   |    |    |
| BEG8802              | PB 6V 4.5AH FASTON 6.35  | n°                 | 1    |        | 6,32   |    |    |
| BEG8818H             | NC HT 4.8V 2AH C STILO   | n°                 | 2    |        | 34,80  |    |    |
| BEGR2436SA           | F65LED24W IP65 ATRIPARA SA123H                                   | n°                 | 1    |        | 135,00 |    |    |
| BEKAKU10.1195.0595.1 | PANNELLO CAPILLARE MOD U10.1195.0595                             | n°                 | 17   |        | 455,30 |    |    |
| BENT414CTF           | CONTATTO DA INCASSO IN OTTONE CORTO                              | n°                 | 41   |        | 72,72  |    |    |
| BENT462M             | CONTATTO REED A VISTA MORSET. IMQ                                | n°                 | 1    |        | 8,88   |    |    |
| BENTAC4012           | SCHEDA RIDUTTORE TENSIONE 40-12V 1A                              | n°                 | 1    |        | 14,00  |    |    |



Tribunale di Pordenone - Fallimento n° 42.2016

Valore di Mercato «VM» (in continuità d'uso) e Valore di Liquidazione «VL» - 08 luglio 2016

Giacenze di Magazzino

magazzino: dettaglio giacenze e valore attribuito

| codice articolo    | descrizione   | consistenza carico |      |        |          | valore |    |
|--------------------|---|--------------------|------|--------|----------|--------|----|
|                    |   | n°it               | Q.tà | €/unit | totale   | VM     | VL |
| BENTAKABM          | DOPPIATECNOLOGIA SPEGN. MICR. MEM. IMQ                              | n°                 | 7    |        | 190,40   |        |    |
| BENTALISONS        | TASTIERA LCD RETROILLUMINATA  | n°                 | 2    |        | 84,95    |        |    |
| BENTARC20          | RADIOCHIAVE ON/OFF  | n°                 | 2    |        | 36,21    |        |    |
| BENTB98BG1         | BOMBOLETTA PER PROVA RIVELATORI GAS                                 | n°                 | 0    |        | 0,00     |        |    |
| BENTBAQ15T12       | ALIMENTATORE SWITCHING 12V 1.5A                                     | n°                 | 1    |        | 15,44    |        |    |
| BENTBE121          | BATTERIA 12V 1.2AH  | n°                 | 1    |        | 4,36     |        |    |
| BENTBE127          | BATTERIE 12V 7.2AH  | n°                 | 2    |        | 16,03    |        |    |
| BENTBMDMB          | STAFFA PER RILEVATORI SERIE BMD500                                  | n°                 | 1    |        | 1,77     |        |    |
| BENTBOXP           | CONTENITORE PLASTICO SERIE KJO UNIT                                 | n°                 | 2    |        | 23,18    |        |    |
| BENTBXM24U50       | ALIMENTATORE CONTROLLATO 24V 5A                                     | n°                 | 1    |        | 133,20   |        |    |
| BENTCALLS          | SIRENA AUTOALIMENTATA CON STROBO                                    | n°                 | 1    |        | 46,05    |        |    |
| BENTCTE045         | CONTATTO MAGNETICO PER PORTE E FINESTR.                             | n°                 | 1    |        | 2,72     |        |    |
| BENTCTE045MA       | CONTATTO MAGNETICO PER PORTE E FINESTR.                             | n°                 | 24   |        | 64,32    |        |    |
| BENTECL2VIN        | COVER VIMAR IDEA NERO   | n°                 | 2    |        | 2,46     |        |    |
| BENTECLIPSE2UKR    | LETTORE PROSSIMITA ECLIPSE2 UNIVERSALE                              | n°                 | 2    |        | 24,18    |        |    |
| BENTECLVELAB       | INSERITORE DA INCASSO SERIE ECLIPSE                                 | n°                 | 2    |        | 21,76    |        |    |
| BENTECLVIMAR       | INSERITORE DA INCASSO SERIE ACLIPSE                                 | n°                 | 2    |        | 23,28    |        |    |
| BENTECLVIMARPLAN   | INSERITORE AD INCASSO SERIE ECLIPSE                                 | n°                 | 1    |        | 12,00    |        |    |
| BENTFI121          | BATTERIA 12V 1.2AH  | n°                 | 2    |        | 12,60    |        |    |
| BENTHUB            | SNODO PER SENSORI AKAB  | n°                 | 8    |        | 29,61    |        |    |
| BENTK32G           | SCHEDA GRANDE CENTRALE KYO32 SERIE UNIT                             | n°                 | 1    |        | 65,14    |        |    |
| BENTK8G            | SCHEDA GRANDE CENTRALE KYO8 SERIE UNIT                              | n°                 | 1    |        | 36,60    |        |    |
| BENTKITABS42PI     | KIT ABS42 + BOX + ALIM. + TAST + GSM + ANT. + SIRENA                | n°                 | 1    |        | 279,00   |        |    |
| BENTMIN6           | ESPANSIONE 6 INGRESSI X CENTRALI BENTEL                             | n°                 | 1    |        | 24,31    |        |    |
| BENTMINOUT         | MOD. ESPANSIONE IN E OUT X CENTR. BENTEL                            | n°                 | 2    |        | 52,82    |        |    |
| BENTNC2VOX         | SINTESI VOCALE PER CENTRALI BENTEL                                  | n°                 | 1    |        | 42,33    |        |    |
| BENTPROXITAGB      | TAG DI PROSSIMITA COLORE NERO                                       | n°                 | 5    |        | 19,72    |        |    |
| BENTSAT            | CHIAVE DI PROSSIMITA PROGRAMMABILE                                  | n°                 | 7    |        | 24,76    |        |    |
| BENTSECURITYSUITE  | SOFTWARE BENTEL SECURITY SUITE                                      | n°                 | 1    |        | 72,50    |        |    |
| BENTSIL5517M       | RIL. INFRAROSSI A TENDA RADIO MARRONE                               | n°                 | 1    |        | 52,00    |        |    |
| BENTSND            | SNODO BIVALENTE SERIE ZEFIRO  | n°                 | 8    |        | 27,20    |        |    |
| BENTVECTORRX8      | INTERFACCIA RADIO SERIE KYO 8 ZONE                                  | n°                 | 1    |        | 43,57    |        |    |
| BENTWAVEV          | SIRENA DA INTERNO BIANCA 12VCC                                      | n°                 | 3    |        | 22,82    |        |    |
| BENTZEFIROSI       | SENSORE VOLUMETRICO DOPPIATECNOLOGIA                                | n°                 | 1    |        | 24,00    |        |    |
| BERE20008927       | CALDAIA MURALE CIAO J24 C.S.I. MTN                                  | n°                 | 1    |        | 541,08   |        |    |
| BETTS03420         | DW65M120-1/IR SPEED DOME IP 20X 1.3MP A LED D-WDR - ONVIF - DA PAR  | n°                 | 0    |        | 0,00     |        |    |
| BETT1BA1620        | TB489C221-A/L BULLET CAMERA AHD 2.0MP 1/2.8" - 2.8-12mm - 2 LED ARR | n°                 | 0    |        | 0,00     |        |    |
| BEZA670056         | CAPPELLO PD ANTINT. RAME D.180                                      | n°                 | 1    |        | 63,63    |        |    |
| BEZA670201         | TAPPO C/SCARICO COND. RAME D.80                                     | n°                 | 1    |        | 20,16    |        |    |
| BEZA670203         | ISOTHERM RAME EL. TO 0,5MT D80                                      | n°                 | 1    |        | 41,98    |        |    |
| BEZA670522         | RACC. CANNA FUM. DA ISOL. A MONO D80                                | n°                 | 1    |        | 32,00    |        |    |
| BEZA786388         | CANNA FUM. ISOL. D.80X1MT RAME                                      | n°                 | 3    |        | 194,88   |        |    |
| BEZA807905         | TI 90° CANNA FUM. ISOL. RAME D80.                                   | n°                 | 1    |        | 88,32    |        |    |
| BEZA980228         | CAPPELLO ANTINT. D80 RAME ISOL.                                     | n°                 | 1    |        | 45,12    |        |    |
| BEZAGA136130000NN  | MANICOTTO FF DRIVE D.130  | n°                 | 1    |        | 6,78     |        |    |
| BEZAGA136180000NN  | MANICOTTO FF DRIVE D.180  | n°                 | 1    |        | 9,41     |        |    |
| BEZAJA001180000NN  | TUBO MON. JOINT MT1 D.180   | n°                 | 5    |        | 127,72   |        |    |
| BEZAJA004130000NN  | TUBO MON. JOINT MT0,25 D.130  | n°                 | 1    |        | 9,22     |        |    |
| BEZAJA004180000NN  | TUBO MON. JOINT MT0,25 D.180  | n°                 | 3    |        | 35,93    |        |    |
| BEZAJA005180000NN  | TUBO MON. JOINT MT0,5 D.180   | n°                 | 3    |        | 49,20    |        |    |
| BEZAJA014180000NN  | CURVA SALD. MON. 45° JOINT D.180                                    | n°                 | 1    |        | 21,67    |        |    |
| BEZAJA151140000NN  | RIDUZ. FILETT. 140/80 ACCIAIO                                       | n°                 | 1    |        | 25,60    |        |    |
| BFTD113672.00005   | LIBRA C MA QUADRO SD 230V   | n°                 | 4    |        | 559,58   |        |    |
| BFTR935222.00002   | OROKIT 230V 50HZ 1MITTO2  | n°                 | 1    |        | 558,30   |        |    |
| BFTR935268.00002   | PHOBOSKIT N L ITALIA  | n°                 | 1    |        | 565,06   |        |    |
| BISOSSL.I.S30U     | BISOL SOLAR TREET LIGHT SILWER 30W LED                              | n°                 | 1    |        | 1.259,00 |        |    |
| BISOSSL.BAT.135AH  | BATTERIA 12V 135AH  | n°                 | 1    |        | 252,00   |        |    |
| BISOSSL.PIR        | SOLAR TREET LIGHT MOTION DETECTOR                                   | n°                 | 1    |        | 131,00   |        |    |
| BISOSSL.POLE.ANCH  | ANCHORING BASKET 300X300  | n°                 | 1    |        | 19,00    |        |    |
| BISOSSL.POLE.S.CON | POLE STREET LIGHT LENGHT 7M FI60MM FOOT 400MM                       | n°                 | 1    |        | 220,00   |        |    |
| BLCH811.050.050S   | 50X50   | n°                 | 1    |        | 12,73    |        |    |
| BLCH820.045.050S   | 45° 50  | n°                 | 2    |        | 21,21    |        |    |
| BLCH820.045.075S   | 45° 75  | n°                 | 4    |        | 57,75    |        |    |
| BLCH841.075.075S   | 75  | n°                 | 2    |        | 26,30    |        |    |
| BMM2465            | DADI OTTONE 1' NIK  | n°                 | 1    |        | 0,29     |        |    |
| BMM2468            | DADI OTTONE 1 1/2 NIK   | n°                 | 4    |        | 3,25     |        |    |
| BMM2469            | DADI OTTONE 2' NIK  | n°                 | 20   |        | 21,26    |        |    |
| BMM4597            | TAPPI POLISTIROLO PG 9  | n°                 | 95   |        | 9,24     |        |    |

Tribunale di Pordenone - Fallimento n° 42.2016

Valore di Mercato «VM» (in continuità d'uso) e Valore di Liquidazione «VL» - 08 luglio 2016

Giacenze di Magazzino

magazzino: dettaglio giacenze e valore attribuito

| codice articolo     | identificativo - descrizione                | consistenza carico |      |        | valore |    |    |
|---------------------|---|--------------------|------|--------|--------|----|----|
|                     |   | n°it               | Q.tà | €/unit | totale | VM | VL |
| BMM4598             | TAPPI POLISTIROLO PG 11                     | n°                 | 105  |        | 9,20   |    |    |
| BMM4599             | TAPPI POLISTIROLO PG13                      | n°                 | 47   |        | 4,54   |    |    |
| BMM4601             | TAPPI POLISTIROLO PG 21                     | n°                 | 2    |        | 0,26   |    |    |
| BMM4602             | TAPPI POLISTIROLO PG 29                     | n°                 | 3    |        | 0,97   |    |    |
| BMM4603             | TAPPI POLISTIROLO PG 36                     | n°                 | 20   |        | 12,64  |    |    |
| BMM5261             | PETTINI 3-5 2 BULL                          | n°                 | 1    |        | 0,64   |    |    |
| BMM5262             | PETTINI 6-8 2 BULL                          | n°                 | 45   |        | 45,05  |    |    |
| BMM5263             | PETTINI 9-12 2 BULL                         | n°                 | 53   |        | 56,41  |    |    |
| BMM9203             | MORS POLIPROP 12P 16MMQ                     | n°                 | 8    |        | 8,64   |    |    |
| BMM9926             | MORS.DER TERRA 2X35+24X10 MM2               | n°                 | 4    |        | 65,96  |    |    |
| BMMM92CS            | MORS NY 1,5 MMQ 12P + LAMELLA               | n°                 | 17   |        | 7,79   |    |    |
| BMMM93CS            | MORS NY 2,5 MMQ 12P + LAMELLA               | n°                 | 44   |        | 23,93  |    |    |
| BMMM94CS            | MORS NY 4 MMQ 12P + LAMELLA                 | n°                 | 45   |        | 41,45  |    |    |
| BMMM95CS            | MORS NY 6 MMQ 12P + LAMELLA                 | n°                 | 28   |        | 77,34  |    |    |
| BOA10200.059        | CHIAVE DI MANOVRA X IDR. SOPRASUOLO         | n°                 | 4    |        | 50,22  |    |    |
| BOA10222.074        | LANCIA INDUSTRIALJET DN70F FORO16           | n°                 | 2    |        | 97,04  |    |    |
| BOA11595MSE.080     | CASSETTA NASPO 80/P SPRAYJET 25 MT.         | n°                 | 2    |        | 307,04 |    |    |
| BOA12209.030        | MANICHETTA DN70 MT30 RACC.UNI804            | n°                 | 2    |        | 192,98 |    |    |
| BOA13351.038        | CORNICE.CASS. NASPO SLIM 760X760X20         | n°                 | 1    |        | 17,61  |    |    |
| BOB0050             | BOBINETTA COMP. DIAM. 50 CM.                | n°                 | 8    |        | 83,25  |    |    |
| BOB0400             | BOBINA LEGNO DIAM. 400                      | n°                 | 4    |        | 0,00   |    |    |
| BOB0600             | BOBINA LEGNO DIAM. 600                      | n°                 | 37   |        | 678,25 |    |    |
| BOB0700             | BOBINA LEGNO DIAM. 700                      | n°                 | 4    |        | 189,60 |    |    |
| BOB0800             | BOBINA LEGNO DIAM. 800                      | n°                 | 83   |        | 968,42 |    |    |
| BOB0900             | BOBINA LEGNO DIAM. 900                      | n°                 | 9    |        | 0,01   |    |    |
| BOB1000             | BOBINA LEGNO DIAM. 1000                     | n°                 | 37   |        | 0,02   |    |    |
| BOB1100             | BOBINA LEGNO DIAM. 1100                     | n°                 | 1    |        | 164,00 |    |    |
| BOB1200             | BOBINA LEGNO DIAM. 1200                     | n°                 | 2    |        | 128,67 |    |    |
| BOB1250             | BOBINA LEGNO DIAM. 1250                     | n°                 | 0    |        | 0,00   |    |    |
| BOBBANCALE          | BANCALE LEGNO                               | n°                 | 132  |        | 342,75 |    |    |
| BOBCONTENITORE      | CONTENITORE METALLICO                       | n°                 | 0    |        | 0,00   |    |    |
| BOBPVC400           | BOBINA PLASTICA 400                         | n°                 | 1    |        | 0,00   |    |    |
| BOCC40101.700       | LASTRA INFR.FIRE GLASS X EST.DN 70 57X42    | n°                 | 1    |        | 7,24   |    |    |
| BOSSB00152000030005 | FLEX AGGR.DOPPIA CM150 CONO ZIGR. CROMO     | n°                 | 2    |        | 23,35  |    |    |
| SSBRACCIODOCCCRQ    | BRACCIO DOCCIA CROMO CM20                   | n°                 | 1    |        | 9,58   |    |    |
| BOSSC37004          | GANCIO FIS +DOC. SHEILA NER/CRO BOX         | n°                 | 1    |        | 10,27  |    |    |
| OSSRACCIODOCCIA3    | BRACCIO DOCCIA 1/2 MM.300 CR.               | n°                 | 1    |        | 12,40  |    |    |
| BRZXR16TRONCI       | TRONCHETTO AISI 316 FIL. GAS 1"             | n°                 | 1    |        | 0,00   |    |    |
| BTI1301N            | DOMINO - 3 DEVIATORI 1P 6A                  | n°                 | 15   |        | 22,93  |    |    |
| BTI150415MG         | INTERLJNK - CENTR MULTIF 15 MODULI MATIX    | n°                 | 1    |        | 13,72  |    |    |
| BTI150510           | TORRETTE - MOSTRINA PER 1 UNEL +2 SU 150    | n°                 | 1    |        | 0,64   |    |    |
| BTI150520           | TORRETTE - TORRETTA MODULARE 1 PRESA SIP    | n°                 | 6    |        | 29,59  |    |    |
| BTI150591           | TORRETTE - FRONTALE PER 5 LIVING O LIGHT    | n°                 | 3    |        | 6,96   |    |    |
| BTI16102            | multibox - scatola multifunzionale 2 moduli | n°                 | 2    |        | 4,01   |    |    |
| BTI16206D           | multibox - diaframma scat 16206 16207 16208 | n°                 | 33   |        | 0,00   |    |    |
| BTI5012             | MAGIC - INVERTITORE 16A                     | n°                 | 4    |        | 17,30  |    |    |
| BTI5013             | MAGIC - PULSANTE NO IP 16A (MARCIA)         | n°                 | 2    |        | 5,79   |    |    |
| BTI5014             | MAGIC - PULSANTE NC IP 16A (ARRESTO)        | n°                 | 3    |        | 7,97   |    |    |
| BTI5018X            | MAGIC - PLACCA PORTANOME + PULSANTE OXID    | n°                 | 11   |        | 74,69  |    |    |
| BTI50212X           | MAGIC - PLACCA A 2 POSTI OXIDAL MODULO 5    | n°                 | 53   |        | 31,54  |    |    |
| BTI5027             | MAGIC - INTERRUITTORE 1P 10A A TIRANTE      | n°                 | 15   |        | 59,44  |    |    |
| BTI5033/R           | MAGIC - PLACCA 3P RESINA                    | n°                 | 1    |        | 0,76   |    |    |
| BTI5033A/R          | MAGIC - PLACCA 3P RESINA                    | n°                 | 9    |        | 7,40   |    |    |
| BTI50340NR          | MAGIC - PLACCA 1 MODULO QUADRO RESINA       | n°                 | 20   |        | 22,40  |    |    |
| BTI50340NX          | MAGIC - PLACCA 1 MODULO QUADRO OXIDAL       | n°                 | 14   |        | 21,84  |    |    |
| BTI503E             | SCATOLE - DA INCASSO A 3 POSTI              | n°                 | 9    |        | 1,42   |    |    |
| BTI503EC            | SCATOLE - COPERCHIO PER SCATOLA 503E        | n°                 | 3    |        | 1,32   |    |    |
| BTI503ED            | SCATOLE - ACCOPPIATORE PER SCATOLA 503E     | n°                 | 665  |        | 46,08  |    |    |
| BTI503NP            | SCATOLE - DA PARETE 3 POSTI PER LIGHT       | n°                 | 1    |        | 1,78   |    |    |
| BTI503R             | MAGIC - Supporto a 3 posti modulo 503       | n°                 | 5    |        | 2,61   |    |    |
| BTI503SA            | MAGIC - SUPPORTO TT 3P                      | n°                 | 147  |        | 18,67  |    |    |
| BTI50414R           | MAGIC - PLACCA A 4 POSTI RESINA MODULO 5    | n°                 | 22   |        | 25,56  |    |    |
| BTI50414X           | MAGIC - PLACCA A 4 POSTI OXIDAL MODULO 5    | n°                 | 29   |        | 29,63  |    |    |
| BTI5124             | MAGIC - PREDISPOSITORE A JACK 2NO 48V 10    | n°                 | 8    |        | 21,38  |    |    |
| BTI5126             | MAGIC - PRESA SICURA SALVAVITA 2P+T 10A     | n°                 | 2    |        | 73,17  |    |    |
| BTI5129             | MAGIC - PRESA 2P+T 16A                      | n°                 | 3    |        | 8,27   |    |    |
| BTI5140             | MAGIC - PRESA SICURA SALVAVITA 2P+T 16A     | n°                 | 2    |        | 63,46  |    |    |
| BTI514RN            | MAGIC - SUPPORTO 1 MODULO QUADRO +1 POST    | n°                 | 4    |        | 2,77   |    |    |

Tribunale di Pordenone - Fallimento n° 42.2016

Valore di Mercato «VM» (in continuità d'uso) e Valore di Liquidazione «VL» - 08 luglio 2016

Giacenze di Magazzino

## magazzino: dettaglio giacenze e valore attribuito

| codice articolo | identificativo - descrizione                | consistenza carico |      |        |        | valore |    |
|-----------------|---|--------------------|------|--------|--------|--------|----|
|                 |   | n°it               | Q.tà | €/unit | totale | VM     | VL |
| BT15173D        | magic - presa TV derivata maschio           | n°                 | 1    |        | 7,41   |        |    |
| BT15180         | MAGIC - PRESA BIPASSO 2P+T 10/16A           | n°                 | 5    |        | 10,65  |        |    |
| BT15230S        | MAGIC - MAGNETOTERMICO 1P+N 10A 3KA         | n°                 | 17   |        | 285,27 |        |    |
| BT15250S        | MAGIC - MAGNETOT DIFF IP+N 10A 3KA 10MA     | n°                 | 1    |        | 30,37  |        |    |
| BT15256S        | MAGIC - MAGNETOT DIFF IP+N 16A 3KA 10MA     | n°                 | 1    |        | 28,17  |        |    |
| BT15315N        | MAGIC - RELE' CICLICO 220VAC 10A            | n°                 | 2    |        | 7,49   |        |    |
| BT153671X       | MAGIC - PLACCA VERTICALE A 1 POSTO OXIDA    | n°                 | 5    |        | 4,10   |        |    |
| BT153672X       | MAGIC - PLACCA VERTICALE A 2 POSTI OXIDA    | n°                 | 26   |        | 14,97  |        |    |
| BT15367R        | MAGIC - SUPPORTO PER PLACCHE VERTICALI 5    | n°                 | 15   |        | 6,15   |        |    |
| BT15460X        | MAGIC - PRESA PER RASOIO PLACCA OXIDAL      | n°                 | 2    |        | 39,53  |        |    |
| BT15513         | MAGIC - SCATOLA DA PARETE IP44 3 POSTI      | n°                 | 1    |        | 2,44   |        |    |
| BT15517         | MAGIC - SCATOLA DA PARETE IP44 3 POSTI      | n°                 | 2    |        | 7,33   |        |    |
| BT15613A        | MAGIC - PULSANTIERA RICHIESTA UDIENZA 24    | n°                 | 1    |        | 37,24  |        |    |
| BT15615SA       | MAGIC - PORTAPPARECCHI DA TAVOLO A 6 POS    | n°                 | 2    |        | 10,76  |        |    |
| BT15625R        | MAGIC - 3 PORTALAMPADA SPORGENTI RESINA     | n°                 | 6    |        | 19,21  |        |    |
| BT15651G        | MAGIC - PORTALAMPADA PIANO GRIGIO           | n°                 | 1    |        | 13,90  |        |    |
| BT15661G        | MAGIC - 2 PORTALAMPADA PIANO GRIGIO         | n°                 | 1    |        | 15,30  |        |    |
| BT16871         | sottopavimento - ghiera bloccaggio torrette | n°                 | 4    |        | 11,61  |        |    |
| BT17039         | mega 125 - profilato per guida DIN35        | n°                 | 4    |        | 0,00   |        |    |
| BT193600C/35    | MAS - GUIDA DIN 35 2 POSIZIONI L=600        | n°                 | 3    |        | 23,18  |        |    |
| BT193600PP      | MAS LDX 800 - PIASTRA PASSACAVI L600        | n°                 | 1    |        | 7,68   |        |    |
| BT1998          | MAGIC - PLACCA CON VITI COPRISCATOLA OXI    | n°                 | 41   |        | 52,81  |        |    |
| BT1998R         | MAGIC - PLACCA COPRISCATOLA RESINA          | n°                 | 3    |        | 2,53   |        |    |
| BT1999          | MAGIC - PLACCA CON VITI COPRISCATOLA OXI    | n°                 | 4    |        | 7,35   |        |    |
| BTIA5000        | MATIX MAGIC - FALSO POLO                    | n°                 | 93   |        | 34,12  |        |    |
| BTIA5001        | MATIX MAGIC - INTERRUTTORE 1P 16A           | n°                 | 4    |        | 5,23   |        |    |
| BTIA5005/1N     | MATIX MAGIC - PULSANTE 1P 10A NC            | n°                 | 1    |        | 2,05   |        |    |
| BTIA5180R       | MATIX MAGIC - PRESA CORRENTE 10/16A ROSS    | n°                 | 25   |        | 45,97  |        |    |
| BTIA5374/1      | MAGIC - ADATTATORE 1 MODULO                 | n°                 | 125  |        | 27,81  |        |    |
| BTIA5385/12B    | MATIX MAGIC - SPECULA 12V BIANCA/LAMPADA    | n°                 | 2    |        | 8,00   |        |    |
| BTIA5385/24R    | MATIX MAGIC - SPECULA 24V ROSSA/LAMPADA     | n°                 | 2    |        | 7,80   |        |    |
| BTIA5385/24V    | MATIX MAGIC - SPECULA 24V VERDE/LAMPADA     | n°                 | 2    |        | 7,80   |        |    |
| BTIA5386/230R   | MATIX MAGIC - SPECULA 230V A LED ROSSA      | n°                 | 2    |        | 14,14  |        |    |
| BTIA5440/16R    | MATIX MAGIC - PRESA TEDESCA/ITALIANA ROS    | n°                 | 2    |        | 6,06   |        |    |
| BTIAM4802BN     | MATIX - PLACCA 2P SCATOLA TONDA BIANCO      | n°                 | 8    |        | 5,66   |        |    |
| BTIAM4803AV     | MATIX - PLACCA 3P AVORIO                    | n°                 | 3    |        | 2,38   |        |    |
| BTIAM4803BBN    | MATIX - PLACCA 3P BIANCO                    | n°                 | 81   |        | 48,37  |        |    |
| BTIAM4803BN     | MATIX - PLACCA 3P BIANCO                    | n°                 | 13   |        | 10,15  |        |    |
| BTIAM4803CRD    | matix - placca 3p colors corallo            | n°                 | 0    |        | 0,00   |        |    |
| BTIAM4804BBN    | MATIX - PLACCA 4P BIANCO                    | n°                 | 5    |        | 11,22  |        |    |
| BTIAM4818BN     | matix - placca 6+6+6p bianco                | n°                 | 13   |        | 0,00   |        |    |
| BTIAM5000       | MATIX - FALSO POLO                          | n°                 | 64   |        | 25,62  |        |    |
| BTIAM5001       | MATIX - INTERRUTTORE 1P 16A                 | n°                 | 3    |        | 0,00   |        |    |
| BTIAM5005       | MATIX - PULSANTE 1P 10A NO                  | n°                 | 1    |        | 0,92   |        |    |
| BTIAM5005/1     | MATIX - PULSANTE 1P 10A NC                  | n°                 | 0    |        | 0,00   |        |    |
| BTIAM5005L      | MATIX - PULSANTE 1P 10A NO ILLUMINABILE     | n°                 | 15   |        | 0,00   |        |    |
| BTIAM5006       | MATIX - PULSANTE 1P NO A TIRANTE            | n°                 | 1    |        | 3,89   |        |    |
| BTIAM5012       | MATIX - INVERTITORE 16A                     | n°                 | 2    |        | 8,22   |        |    |
| BTIAM5041       | MATIX - SUONERIA IN BRONZO 230VAC           | n°                 | 1    |        | 7,49   |        |    |
| BTIAM5060R      | MATIX - PORTALAMPADA COLORE ROSSO           | n°                 | 4    |        | 3,82   |        |    |
| BTIAM5180       | MATIX - PRESA DI CORRENTE 10/16A            | n°                 | 16   |        | 18,31  |        |    |
| BTIAM5210S      | MATIX - MAGNETOTERMICO 1P+N 10A             | n°                 | 5    |        | 0,00   |        |    |
| BTIAM5216S      | MATIX - MAGNETOTERMICO 1P+N 16A             | n°                 | 1    |        | 0,00   |        |    |
| BTIAM5440/16    | MATIX - PRESA STD TEDESCO/ITALIANO          | n°                 | 7    |        | 16,01  |        |    |
| BTIAM5751       | MATIX - INTERRUTTORE IR PASSIVI             | n°                 | 2    |        | 0,00   |        |    |
| BTIAM5957/5     | BTNET - MATIX RJ45 UTP CAT5E                | n°                 | 5    |        | 23,23  |        |    |
| BTIC9079KC6     | btmet - RJ45 Keystone cat6 UTP              | n°                 | 0    |        | 0,00   |        |    |
| BTICBC216/52    | PRESA INTERB COMP QUAD IP55 16A 2P+T 230    | n°                 | 1    |        | 18,79  |        |    |
| BTICPF216/62C   | PRESA FISSA 90 GRADI IP67 16A 2P+T 220V     | n°                 | 12   |        | 73,92  |        |    |
| BTICQC001       | COPERCHIO FLANGIATO PICCOLO CIECO           | n°                 | 2    |        | 11,46  |        |    |
| BTIE215/07      | BT DIN - GUIDA DIN35 PER E215P/8D           | n°                 | 12   |        | 11,64  |        |    |
| BTIE215/08      | BT DIN - GUIDA DIN35 PER E215P/12D          | n°                 | 4    |        | 4,39   |        |    |
| BTIE215FP1N     | BT DIN - FALSO POLO 18MM CENTRALINI INCAS   | n°                 | 20   |        | 3,20   |        |    |
| BTIE215P/12DN   | BT DIN - CENTRALINO INCASSO + PORTELLO 12   | n°                 | 2    |        | 16,07  |        |    |
| BTIE215P/8BN    | bt din - centralino incasso 8 DIN bianco    | n°                 | 2    |        | 13,40  |        |    |
| BTIF1AC         | BT DIN - CONTATTO 1NO+INC X RELE' E CONTAT  | n°                 | 2    |        | 16,26  |        |    |
| BTIF40T         | BT DIN - PORTALAMPADA E10 1,2W TRASPARENT   | n°                 | 2    |        | 8,64   |        |    |
| BTIF51NAV       | BT DIN - PULSAN/INTERR 1NO 20A + SPIA VER   | n°                 | 2    |        | 10,52  |        |    |

[REDACTED]  
 Prolunga di Troncone - Rinnovo n° 42.2016

Valore di Mercato «VM» (in continuità d'uso) e Valore di Liquidazione «VL» - 08 luglio 2016

Giacenze di Magazzino

magazzino; dettaglio giacenze e valore attribuito

| codice articolo | identificativo - descrizione              | cosistenza carico |      |        |        | valore |    |
|-----------------|---|-------------------|------|--------|--------|--------|----|
|                 |   | n°it              | Q.tà | €/unit | totale | VM     | VL |
| BTF61/20D       | BTDIN - DEVIATORE 1P 20A 250VAC           | n°                | 2    |        | 10,48  |        |    |
| BTF72N/32       | BTDIN - INTERRUPTORE/SEZIONATORE 2P 32A   | n°                | 1    |        | 6,69   |        |    |
| BTF80C          | BTDIN - CONTATTO AUSILIARIO 1NO/NC        | n°                | 2    |        | 19,92  |        |    |
| BTF80CMT        | BTDIN - ADATTATORE 2 MODULI MAGIC TT/DIN  | n°                | 21   |        | 46,66  |        |    |
| BTF82/25        | BTDIN60 - MAGNETOT 2P 25A 6KA             | n°                | 1    |        | 16,40  |        |    |
| BTF83/32        | BTDIN60 - MAGNETOT 3P 32A 6KA             | n°                | 1    |        | 27,43  |        |    |
| BTF83H/25       | BTDIN100 - MAGNETOT 3P 25A 10KA           | n°                | 1    |        | 31,81  |        |    |
| BTF83H/40       | BTDIN100 - MAGNETOT 3P 40A 10KA           | n°                | 1    |        | 43,86  |        |    |
| BTF83H/50       | BTDIN100 - MAGNETOT 3P 50A 10KA           | n°                | 1    |        | 43,86  |        |    |
| BTF84/25        | BTDIN60 - IMAGNETOT 4P 25A 6KA            | n°                | 2    |        | 61,70  |        |    |
| BTF2A2/230      | BTDIN - CONTATTORE 2NO 20A BOB 230VAC     | n°                | 2    |        | 29,74  |        |    |
| BTF2A4/230      | BTDIN - CONTATTORE 2NO 40A BOBINA 230VAC  | n°                | 1    |        | 24,45  |        |    |
| BTF4A4/230      | BTDIN - CONTATTORE 4NO 40A BOBINA 230VAC  | n°                | 2    |        | 64,99  |        |    |
| BTFE/80E4       | EASY TIFAST - MODULO 4P 80A CONNESSIONE   | n°                | 2    |        | 5,81   |        |    |
| BTFE/80EL2      | EASY TIFAST - MODULO 1P 80A CONNESS PIN   | n°                | 1    |        | 1,43   |        |    |
| BTFE/80EN       | EASY TIFAST - MODULO 1P 80A CONNESS PIN   | n°                | 3    |        | 4,26   |        |    |
| BTFE/AL1        | EASY TIFAST - MODULO DI ALIMENTAZIONE L1  | n°                | 9    |        | 16,97  |        |    |
| BTFE/AL2        | EASY TIFAST - MODULO DI ALIMENTAZIONE L2  | n°                | 6    |        | 11,31  |        |    |
| BTFE/AL3        | EASY TIFAST - MODULO DI ALIMENTAZIONE L3  | n°                | 8    |        | 15,20  |        |    |
| BTFE/AN         | EASY TIFAST - MODULO DI ALIMENTAZIONE N   | n°                | 12   |        | 22,62  |        |    |
| BTFP2A/230      | BTDIN - RELE' PASSO/PASSO 2NO 16A BOB 230 | n°                | 1    |        | 16,32  |        |    |
| BTFP2A/24       | BTDIN - RELE' PASSO/PASSO 2NO 16A BOB 24V | n°                | 9    |        | 28,89  |        |    |
| BTFP4A/230      | BTDIN - RELE' PASSO/PASSO 4NO 16A BOB 230 | n°                | 1    |        | 20,94  |        |    |
| BTIG34/63AC     | BTDIN - MODULO DIFF AC 3P 63A 300MA       | n°                | 1    |        | 40,39  |        |    |
| BTIG43/32AC     | BTDIN - MODULO DIFF AC 4P 32A 30MA        | n°                | 1    |        | 55,92  |        |    |
| BTIG44/32AS     | BTDIN - MODULO DIFFEN AS 4P 32A 300MA     | n°                | 1    |        | 70,54  |        |    |
| BTIG723/25A     | BTDIN - Differ.puro "A" 2P 25A 30MA       | n°                | 2    |        | 97,52  |        |    |
| BTIG8812A/6A    | BTDIN45 - MAGN.DIFF. 'A' 1P+N 6A 4,5KA 10 | n°                | 4    |        | 279,00 |        |    |
| BTL4003         | LIVING INT - DEVIATORE 1P 16A             | n°                | 2    |        | 5,44   |        |    |
| BTL4003N        | LL - DEVIATORE 1P 16A 1M ANTRACITE        | n°                | 3    |        | 11,62  |        |    |
| BTL4005         | LIVING - Int.pulsante 1P NO 10A           | n°                | 2    |        | 4,50   |        |    |
| BTL4005/0       | LIVING INT - PULSANTE NO 10A SENZA TASTO  | n°                | 4    |        | 6,44   |        |    |
| BTL4033         | LIVING INT - PULSANTE 1P NO 10A A TIRANT  | n°                | 1    |        | 4,15   |        |    |
| BTL4034         | LIVING INT - PULSANTE 1P NC 10A           | n°                | 1    |        | 3,29   |        |    |
| BTL4037         | LIVING INT - 2 PULSANTI NO INTERBLOCCATI  | n°                | 2    |        | 14,58  |        |    |
| BTL4040         | LIVING INT - PULSANTE NO 24V + PORTANOME  | n°                | 1    |        | 6,22   |        |    |
| BTL4113         | LIVING INT - PRESA 2P+T 10A 250V          | n°                | 2    |        | 5,26   |        |    |
| BTL4140/16      | LIVING INT - PRESA UNEL E BIPASSO 10/16A  | n°                | 1    |        | 5,80   |        |    |
| BTL4140/16R     | LIVING INT - PRESA STD TEDESCO/ITALIA/30  | n°                | 1    |        | 5,59   |        |    |
| BTL4176         | LIVING INT - PRESA PER RASOIO 2P 110/230  | n°                | 1    |        | 29,39  |        |    |
| BTL4180         | LIVING - Int.presa 2P+T 10/16A bipasso    | n°                | 1    |        | 2,45   |        |    |
| BTL4180/2       | LIVING INT - PRESA DUPLEX BIPASSO 10/16A  | n°                | 16   |        | 64,00  |        |    |
| BTL4180/3       | LIVING INT - PRESA TRIPLEX BIPASSO 10/16  | n°                | 2    |        | 11,46  |        |    |
| BTL4180R        | LIVING INT - PRESA BIPASSO 2P+T ROSSA     | n°                | 10   |        | 25,68  |        |    |
| BTL4201D/2      | LIVING INT - PRESA TV DERIVAZ FEMMINA 2   | n°                | 1    |        | 5,59   |        |    |
| BTL4279/5E      | BTNET - LIVING INT RJ45 TOOLLESS UTP CAT  | n°                | 8    |        | 27,84  |        |    |
| BTL4305/16      | LIVING INT - MAGNET DIFFER 1P+N 16A 10MA  | n°                | 1    |        | 53,18  |        |    |
| BTL4351/230     | LIVING INT - SUONERIA BRONZO 230V 8VA     | n°                | 1    |        | 8,93   |        |    |
| BTL4355/12      | LIVING INT - SUONERIA ELETTRONICA 12VAC/  | n°                | 2    |        | 47,69  |        |    |
| BTL4356/230     | LIVING INT - RONZATORE 230V 8VA           | n°                | 1    |        | 8,01   |        |    |
| BTL4374/12      | LIVING INT - LAMPADA SEGNALAZIONE 2P 12V  | n°                | 1    |        | 11,98  |        |    |
| BTL4441         | LIVING INT - THERMOSTATO CONDIZIONAM 230V | n°                | 1    |        | 62,01  |        |    |
| BTL4545         | LIVING INT - TASCA PORTABADGE CON INTERR  | n°                | 2    |        | 69,86  |        |    |
| BTL4702G        | LIVING INT - SUPPORTO 2 MOD 71X71 GRAFFE  | n°                | 2    |        | 1,04   |        |    |
| BTL4703         | LIVING - Int.supporto a 3 moduli          | n°                | 1    |        | 0,47   |        |    |
| BTL4704         | LIVING INT - SUPPORTO A 4 MODULI          | n°                | 17   |        | 17,75  |        |    |
| BTL4803BA       | LIVING INT - PLACCA 3 POSTI BIANCO SOLID  | n°                | 1    |        | 4,50   |        |    |
| BTL4803PB       | LIVING INT - PLACCA 3P PLASTICA BIANCO S  | n°                | 2    |        | 2,65   |        |    |
| BTL4803TC       | LIVING INT - PLACCA 3 POSTI TITANIO CHIA  | n°                | 1    |        | 6,86   |        |    |
| BTL4804AC       | LIVING INT - PLACCA 4 POSTI ACCIAIO SCUR  | n°                | 3    |        | 18,97  |        |    |
| BTL4804PA       | LIVING INT - PLACCA 4P PLASTICA ACCIAIO   | n°                | 1    |        | 1,87   |        |    |
| BTL4804PB       | LIVING INT - PLACCA 4P PLASTICA BIANCO S  | n°                | 1    |        | 1,83   |        |    |
| BTL4804TC       | LIVING INT - PLACCA 4 POSTI TITANIO CHIA  | n°                | 19   |        | 166,36 |        |    |
| BTL4807TC       | LIVING INT - PLACCA 7 POSTI TITANIO CHIA  | n°                | 2    |        | 25,10  |        |    |
| BTL4811PA       | LIVING INT - PLACCA PROFILATI 1P ACCIAIO  | n°                | 2    |        | 2,94   |        |    |
| BTL4863BA       | LIVING INT - PLACCA 3P TRANSIZIONE BIANC  | n°                | 10   |        | 37,05  |        |    |
| BTL4911         | LIVING INT - TASTO 1 MODULO PER INTERR/DE | n°                | 20   |        | 15,03  |        |    |
| BTL4921A        | LIVING INT - TASTO SERIGRAF LAMPADA '1    | n°                | 10   |        | 7,10   |        |    |

Tribunale di Pordenone - Fallimento n° 42.2016

Valore di Mercato «VM» (in continuità d'uso) e Valore di Liquidazione «VL» - 08 luglio 2016

Giacenze di Magazzino

magazzino: dettaglio giacenze e valore attribuito

| codice articolo | identificativo - descrizione                | consistenza carico |      |        |        | valore |    |
|-----------------|---|--------------------|------|--------|--------|--------|----|
|                 |   | n°it               | Q.tà | €/unit | totale | VM     | VL |
| BTIL4921B       | LIVING INT - TASTO SERIG 'LUCE SCALE' 1     | n°                 | 4    |        | 3,10   |        |    |
| BTIL4921E       | LIVING INT - TASTO SERIG 'ASPIRATORE' 1     | n°                 | 1    |        | 0,77   |        |    |
| BTIL4925A       | LIVING INT - TASTO SERIGRAF 'LAMPADA' 1     | n°                 | 10   |        | 7,96   |        |    |
| BTIL4950        | LIVING - Int.tasto falso polo               | n°                 | 1    |        | 0,44   |        |    |
| BTIL4953        | LIVING INT - USCITA CON FORO DIAMETRO 9MM   | n°                 | 8    |        | 5,63   |        |    |
| BTILN4703       | LIVING LIGHT - SUPPORTO UNICO 3 MODULI      | n°                 | 12   |        | 7,23   |        |    |
| BTILN4704       | LIVING LIGHT - SUPPORTO UNICO 4MO           | n°                 | 1    |        | 1,26   |        |    |
| BTILN4707       | LIVING LIGHT - SUPPORTO UNICO 7MO           | n°                 | 6    |        | 15,79  |        |    |
| BTILNA4803AR    | LL - placca 3P antracite                    | n°                 | 1    |        | 2,41   |        |    |
| BTILNA4803BI    | LL - PLACCA 3P BIANCA                       | n°                 | 6    |        | 10,65  |        |    |
| BTILNA4807BI    | LL - placca 7P bianca                       | n°                 | 0    |        | 0,00   |        |    |
| BTIM51/CS       | MEGATIKER - 1 CONTATTO AUSILIARIO           | n°                 | 1    |        | 10,05  |        |    |
| BTIM7051        | MEGA ME160 - SET ATTACCHI POSTERIORI 4P     | n°                 | 2    |        | 58,22  |        |    |
| BTIM7161NB      | MEGA M160/250 - 2 CALOTTE INT 4P SU BASE    | n°                 | 3    |        | 55,33  |        |    |
| BTIM7162        | MEGA M160/630E - MOSTRINA INTERR + DIFF     | n°                 | 1    |        | 7,43   |        |    |
| BTIM7451/P      | MEGA M400/630E - SET ATT POST 4P PIATTO     | n°                 | 1    |        | 51,94  |        |    |
| BTIMF32/3       | MF - Salvamotore magnetotermico 3P 1,6-2,5A | n°                 | 1    |        | 24,75  |        |    |
| BTIN4003        | LIGHT - DEVIATORE 1P 16A                    | n°                 | 1    |        | 2,26   |        |    |
| BTIN4004        | LIGHT - INVERTITORE 16A                     | n°                 | 3    |        | 13,32  |        |    |
| BTIN4033        | LIGHT - PULSANTE 1P NO 10A A TIRANTE        | n°                 | 8    |        | 34,60  |        |    |
| BTIN4037        | LIGHT - 2 PULSANTI NO INTERBLOCCATI 10A     | n°                 | 15   |        | 108,10 |        |    |
| BTIN4038R       | LIGHT - PULSANTE 10A + PORTALAMPADA ROSS    | n°                 | 2    |        | 11,38  |        |    |
| BTIN4038V       | LIGHT - PULSANTE 10A + PORTALAMPADA VERD    | n°                 | 2    |        | 11,38  |        |    |
| BTIN4113        | LIGHT - PRESA 2P+T 10A 250VAC               | n°                 | 6    |        | 12,40  |        |    |
| BTIN4140        | LIGHT - PRESA STD TEDESCO/ITALIANO P30      | n°                 | 10   |        | 47,21  |        |    |
| BTIN4140/16     | LIGHT - PRESA UNEL E BIPASSO 10/16A         | n°                 | 0    |        | 0,00   |        |    |
| BTIN4180        | LIGHT - PRESA 2P+T 10/16A 250VAC BIPASSO    | n°                 | 7    |        | 22,60  |        |    |
| BTIN4202D       | LIGHT - PRESA TV DERIVATA MASCHIO           | n°                 | 3    |        | 20,60  |        |    |
| BTIN4258/11N    | LIGHT - Connettore RJ11 (4/6) tipo K10      | n°                 | 24   |        | 125,83 |        |    |
| BTIN4261AT5     | BTNET - LIGHT RJ45 UTP CAT5E                | n°                 | 10   |        | 88,01  |        |    |
| BTIN4262/11     | LIGHT - CONNETTORE RJ11 AMP                 | n°                 | 1    |        | 5,03   |        |    |
| BTIN4269R       | LIGHT - MODULO DOPPIO RCA                   | n°                 | 1    |        | 4,42   |        |    |
| BTIN4279/5E     | BTNET - RJ45 TOOLLESS UTP CAT5E             | n°                 | 6    |        | 21,65  |        |    |
| BTIN4279C6      | btnet - light RJ45 toolless UTP cat6        | n°                 | 12   |        | 80,42  |        |    |
| BTIN4301/10     | LIGHT - MAGNETOTERMICO 1P+N 10A 3KA         | n°                 | 1    |        | 18,84  |        |    |
| BTIN4301/16     | LIGHT - MAGNETOTERMICO 1P+N 16A 3KA         | n°                 | 1    |        | 19,04  |        |    |
| BTIN4301/6      | LIGHT - MAGNETOTERMICO 1P+N 6A 1,5KA        | n°                 | 2    |        | 39,12  |        |    |
| BTIN4356/230    | light - ronzatore 230Vac 8VA                | n°                 | 0    |        | 0,00   |        |    |
| BTIN4371A       | LIGHT - PORTALAMPADA SPIA ARANCIO           | n°                 | 2    |        | 6,16   |        |    |
| BTIN4448        | LIGHT - CRONOTERMOSTATO GIRN/SETTIM 230V    | n°                 | 1    |        | 66,65  |        |    |
| BTIN4449        | LIGHT - CRONOTERMOSTATO SETT BATTERIE       | n°                 | 1    |        | 79,52  |        |    |
| BTIN4704        | LIGHT - SUPPORTO A 4 MODULI                 | n°                 | 2    |        | 2,13   |        |    |
| BTIN4803LB      | LIGHT - PLACCA 3 POSTI BIANCO LIGHT         | n°                 | 11   |        | 14,30  |        |    |
| BTIN4803RE      | LIGHT - PLACCA 3 POSTI ROSSO GOMMA          | n°                 | 2    |        | 7,47   |        |    |
| BTIN4804LB      | LIGHT - PLACCA 4 POSTI BIANCO LIGHT         | n°                 | 3    |        | 6,72   |        |    |
| BTIN4950        | LIGHT - Tasto falso polo                    | n°                 | 0    |        | 0,00   |        |    |
| BTIN4953        | LIGHT - USCITA CON FORO DIAMETRO 9MM        | n°                 | 3    |        | 2,63   |        |    |
| BTIPS49         | PRESTRUTTURAL - SCATOLA RETTANGOLARE        | n°                 | 9    |        | 8,90   |        |    |
| BTIPS503        | PRESTRUTTURAL - SCATOLA A 3 POSTI           | n°                 | 6    |        | 2,73   |        |    |
| BTIPS60         | PRESTRUTTURAL - SCATOLA POLIGONALE 60MM     | n°                 | 48   |        | 13,44  |        |    |
| BTIPS80         | PRESTRUTTURAL - SCATOLA POLIGONALE 80MM     | n°                 | 56   |        | 16,02  |        |    |
| CAB558081       | cab - kitasstr ez kit giunzione             | n°                 | 44   |        | 40,71  |        |    |
| CALF131500      | VALVOLA DI BILANCIAMENTO 3/4"               | n°                 | 1    |        | 36,23  |        |    |
| CALF131700      | VALVOLA DI BILANCIAMENTO 1"1/4              | n°                 | 1    |        | 66,41  |        |    |
| CALF131900      | VALVOLA DI BILANCIAMENTO 131 DA 2"          | n°                 | 1    |        | 107,03 |        |    |
| CALF135060      | VALVOLA DI BILANCIAMENTO DN65               | n°                 | 1    |        | 331,66 |        |    |
| CALF200000      | COMANDO TERMOSTATICO C/SENS. A LIQUIDO      | n°                 | 8    |        | 111,95 |        |    |
| CALF202000      | COMANDO TERMOST. C/INDICATORE DI TEMP.      | n°                 | 1    |        | 27,70  |        |    |
| CALF309471      | VALV.SIC.SOLAR 309 1/2M D.15 BAR7           | n°                 | 1    |        | 53,59  |        |    |
| CALF338302      | VALVOLA TERMOSTATIZ. SQUADRA 3/8" RAME      | n°                 | 1    |        | 6,04   |        |    |
| CALF338402      | VALVOLA TERMOST. ANG. ATT. RAME 1/2"        | n°                 | 5    |        | 36,92  |        |    |
| CALF339402      | VALVOLA TERMOST. DIRITTA ATT. RAME 1/2"     | n°                 | 2    |        | 14,49  |        |    |
| CALF342302      | DETENTORE ANGOLO ATTACCO RAME 3/8"          | n°                 | 1    |        | 4,46   |        |    |
| CALF342402      | DETENTORE ANGOLO ATTACCO RAME 1/2"          | n°                 | 8    |        | 41,37  |        |    |
| CALF401302      | VALVOLA TERM. SQUAD. ATT. FERRO 3/8"        | n°                 | 4    |        | 24,41  |        |    |
| CALF401402      | VALVOLA TERM. SQUAD. ATT. FERRO 1/2"        | n°                 | 5    |        | 32,78  |        |    |
| CALF431302      | DETENTORE SQUADRA ATT. FERRO 3/8"           | n°                 | 5    |        | 25,85  |        |    |
| CALF431402      | DETENTORE SQUADRA ATT. FERRO 1/2"           | n°                 | 2    |        | 10,22  |        |    |

TRIBUNALE DI PADOVA - Fallimento n° 42.2016

Valore di Mercato «VM» (in continuità d'uso) e Valore di Liquidazione «VL» - 08 luglio 2016

Giacenze di Magazzino

magazzino: dettaglio giacenze e valore attribuito

| codice articolo | identificativo - descrizione<br>descrizione | consistenza carico |      |        |        | valore |    |
|-----------------|---|--------------------|------|--------|--------|--------|----|
|                 |   | n°it               | Q.tà | €/unit | totale | VM     | VL |
| CALF441414      | RACCORDO C/BIC. OTTONE 1/2 - 14             | n°                 | 10   |        | 21,71  |        |    |
| CALF447012      | RACCORDO MONOBLOCCO 23P. 1,5-12             | n°                 | 15   |        | 18,37  |        |    |
| CALF447014      | RACC. M/BL. CROM. 23 P. 1,5 D.14 X RAME     | n°                 | 6    |        | 7,90   |        |    |
| CALF447016      | RACC. MECC. CROM. 23 P. 1,5 D.16 X RAME     | n°                 | 4    |        | 5,26   |        |    |
| CALF502030      | VALV. AUTOM. SFOGO ARIA GIAL. D.3/8         | n°                 | 1    |        | 5,46   |        |    |
| CALF502031      | VALV. AUT. SF/ARIA MINICAL. 5020 CR 3/8"    | n°                 | 10   |        | 88,28  |        |    |
| CALF502041      | VALV. AUT. SF/ARIA MINICAL 5020 CR 1/2      | n°                 | 8    |        | 78,91  |        |    |
| CALF505131      | VALVOLINA DI SFIATO MAN. CROMATA 3/8        | n°                 | 15   |        | 18,33  |        |    |
| CALF505521      | VALVOLINASFOGO ARIA 1/4                     | n°                 | 6    |        | 6,98   |        |    |
| CALF505531      | VALVOLINA SFOGO ARIA TEN. GOMMA 3/8"        | n°                 | 10   |        | 12,32  |        |    |
| CALF505541      | VALVOLINA SFOGO ARIA TEN. GOMMA 1/2         | n°                 | 24   |        | 47,90  |        |    |
| CALF514470      | VALVOLA DI SICUREZZA ORD. 1/2" M. 514/7     | n°                 | 1    |        | 8,27   |        |    |
| CALF520440      | MISCELATORE TERMOSTATICO REG. 1/2 40-60     | n°                 | 1    |        | 77,56  |        |    |
| CALF521500      | MISCEL. TERMOSTATICO REG. 30-65 D.3/4"      | n°                 | 1    |        | 58,51  |        |    |
| CALF523050      | MIX TERMOSTATICO REGOL. 3/4"                | n°                 | 1    |        | 253,61 |        |    |
| CALF526152      | GRUPPO DI SICUR. X SCALDACQUA DA 3/4        | n°                 | 1    |        | 20,34  |        |    |
| CALF527460      | VALVOLA DI SICUREZZA ISPEL 1/2" 6 BAR       | n°                 | 1    |        | 32,84  |        |    |
| CALF533241      | RIDUTT. PRESSIONE C/MANOM. 1/2"             | n°                 | 1    |        | 28,92  |        |    |
| CALF533251      | RIDUTTORE PRESS. 3/4                        | n°                 | 1    |        | 32,18  |        |    |
| CALF535041      | RIDUTTORE PRESS. CF PREREG. 1/2"            | n°                 | 1    |        | 48,01  |        |    |
| CALF536051      | RIDUTTORE PRESS. 3/4 C/MANOM.               | n°                 | 1    |        | 81,81  |        |    |
| CALF541050      | VALVOLA INTERCET. COMBUSTIB. 3/4            | n°                 | 1    |        | 195,29 |        |    |
| CALF541090      | VALVOLA INTERC. COMB. 100G 2"               | n°                 | 1    |        | 463,33 |        |    |
| CALF5410980D    | VALVOLA DI INTERCET. COMBUSTIBILE D.3/4"    | n°                 | 1    |        | 190,00 |        |    |
| CALF544501      | VALVOLA SCARICA TERMICO 3/4                 | n°                 | 1    |        | 101,57 |        |    |
| CALF547080      | SEPARATORE D'ARIA GHISA 1"1/2               | n°                 | 1    |        | 31,67  |        |    |
| CALF553640      | GRUPPO RIEMPIMENTO D.1/2" C/MAN. ANTIC.     | n°                 | 1    |        | 0,00   |        |    |
| CALF557306      | MANOMETRO RADIALE D.60 1/4" 0-6 BAR         | n°                 | 1    |        | 6,93   |        |    |
| CALF557310      | MANOMETRO RADIALE D.50 0-10BAR 1/4          | n°                 | 1    |        | 5,00   |        |    |
| CALF557706      | MANOMETRO RADIALE D.80 0-6BAR 3/8           | n°                 | 1    |        | 12,42  |        |    |
| CALF574600      | DISCONNETTORE A ZONA PRESS.RID. 1"          | n°                 | 1    |        | 319,87 |        |    |
| CALF588031      | RACC. 3PZ. CROM DIR 3/8                     | n°                 | 5    |        | 11,58  |        |    |
| CALF588040      | RACC. DRITTO (BOCC.) 3 PEZZI D. 1/2"        | n°                 | 35   |        | 84,00  |        |    |
| CALF588050      | RACC. DRITTO (BOCC.) 3 PEZZI D. 3/4         | n°                 | 2    |        | 7,69   |        |    |
| CALF588060      | RACC. DRITTO (BOCC.) 3 PEZZI D.1"           | n°                 | 12   |        | 25,64  |        |    |
| CALF588070      | RAC. DIRITTO (BOCC.) 3PZ OTTONE D.1"1/4     | n°                 | 7    |        | 60,96  |        |    |
| CALF588080      | RACCORDO OTTONE 3 PZ. D.1"1/2               | n°                 | 1    |        | 19,89  |        |    |
| CALF588131      | RACCORDO CURVO 3PZ. 3/8 CROMATO             | n°                 | 4    |        | 0,00   |        |    |
| CALF588150      | RACC. BOCC. CURVO 3/4" F 3/4" M OTTONE      | n°                 | 2    |        | 8,01   |        |    |
| CALF59787       | CODOLO OTTONE 34FX1/2M A COPPIA             | n°                 | 12   |        | 49,80  |        |    |
| CALF599370      | TAPPO X COLLETTORE F 1"1/4                  | n°                 | 1    |        | 4,09   |        |    |
| CALF625010      | PRESSOSTATO X AUTOCLAVI 3 - 12 BAR          | n°                 | 1    |        | 15,80  |        |    |
| CALF647050      | VALV. DI ZONA MOTORIZZATA 2VIE 3/4"         | n°                 | 2    |        | 88,57  |        |    |
| CALF679025      | RACC. 23P1,5 TUBO MULTISTRATO 16X2,25       | n°                 | 1    |        | 2,05   |        |    |
| CALF688000      | TERMOMETRO ATT. POST. 0-120°C 1/2-45        | n°                 | 1    |        | 7,57   |        |    |
| CALF689025      | IDROMETRO DA 0-25 3/8X80                    | n°                 | 6    |        | 74,12  |        |    |
| CALF694045      | POZZETTO CONTROLLO 45 MM. 1/2"              | n°                 | 1    |        | 3,20   |        |    |
| CALF694100      | POZZETTO ISPEL MM100                        | n°                 | 4    |        | 18,08  |        |    |
| CALF861632      | RACCORDO M OTTONE 1" D.32                   | n°                 | 1    |        | 5,06   |        |    |
| CALF900310      | RACC.DRITTO BICONO F 3/8X10                 | n°                 | 4    |        | 0,00   |        |    |
| CALF900410      | RACCORDO DRITTO BICONO F 1/2X10             | n°                 | 1    |        | 2,32   |        |    |
| CALF900414      | RACC. DRITTO BICONO X TUBO RAM F 1/2"X14    | n°                 | 2    |        | 3,93   |        |    |
| CALF900518      | RACCORDO DRITTO BICONO F 3/4"X18            | n°                 | 2    |        | 7,82   |        |    |
| CALF900522      | RACCORDO F X TUBO RAME 3/4" D.22            | n°                 | 2    |        | 9,93   |        |    |
| CALF903014      | RACCORDO A MANICOTTO D.14                   | n°                 | 5    |        | 12,19  |        |    |
| CALF904312      | RACCORDO M X TUBO RAME 3/8" D.12 X GASOL    | n°                 | 1    |        | 1,56   |        |    |
| CALF904412      | RACCORDO C/2 O-R RAME 1/2M D.12             | n°                 | 9    |        | 17,87  |        |    |
| CALF904416      | RACCORDO M X TUBO RAME 1/2" D.16            | n°                 | 10   |        | 20,93  |        |    |
| CALF904522      | RACCORDO M X TUBO RAME 3/4" D.22            | n°                 | 15   |        | 72,26  |        |    |
| CAM001BX-74     | MOTORE SCOREVOLE BX-74 230V 400 KG.         | n°                 | 3    |        | 744,12 |        |    |
| CAM001BX-B      | MOTORE SCOREVOLE BX-B 250 V SENZA QUADR     | n°                 | 5    |        | 945,03 |        |    |
| CAM001CSS       | COLONNINA GRANDE ANODIZZATA PER SELETTOR    | n°                 | 2    |        | 51,96  |        |    |
| CAM001DF20      | COSTOLA DI SICUREZZA A FILO 2,0 MT.         | n°                 | 1    |        | 44,51  |        |    |
| CAM001DIR-L     | COLONNINA PICCOLA ANODIZZATA PER FOTOCCEL   | n°                 | 1    |        | 10,33  |        |    |
| CAM001DIR-LN    | COLONNINA PICCOLA NERO PER FOTOCCELLULA M   | n°                 | 2    |        | 20,67  |        |    |
| CAM001DIR10     | FOTOCCELLULA MOD. DIR 10M                   | n°                 | 2    |        | 43,96  |        |    |
| CAM001DIR20     | FOTOCCELLULA MOD. DIR 20M                   | n°                 | 3    |        | 84,84  |        |    |
| CAM001DIR30     | FOTOCCELLULA MOD. DIR 30M                   | n°                 | 1    |        | 34,12  |        |    |

Tribunale di Pordenone - Fallimento n° 42.2016

Valore di Mercato «VM» (in continuità d'uso) e Valore di Liquidazione «VL» - 08 luglio 2016

Giacenze di Magazzino

magazzino: dettaglio giacenze e valore attribuito

| codice articolo   | identificativo - descrizione                   | consistenza carico |      |        |          | valore |    |
|-------------------|--|--------------------|------|--------|----------|--------|----|
|                   |  | n°it               | Q.tà | €/unit | totale   | VM     | VL |
| CAM001DIW01       | COPPIA DI FOTOCELLE A RAGGI INFRAROSSI         | n°                 | 1    |        | 37,44    |        |    |
| CAM001G0463       | APPOGGIO MOBILE PER ASTA                       | n°                 | 1    |        | 27,89    |        |    |
| CAM001KIARO24N    | LAMPEGGIANTE 24V A.C./D.C. 25W                 | n°                 | 2    |        | 32,14    |        |    |
| CAM001S6000       | SELETTORE SOLO TASTIERA INCASSO                | n°                 | 1    |        | 16,67    |        |    |
| CAM001SET-I       | SELETTORE A CHIAVE INCASSO                     | n°                 | 1    |        | 16,78    |        |    |
| CAM001U2590       | SET COMPLETO BX-A 433 MHZ CON ZBX-7            | n°                 | 3    |        | 911,64   |        |    |
| CAM001U5091       | MOTORE IRREV. EMEGA 230V BASCUL                | n°                 | 2    |        | 604,82   |        |    |
| CAM001U6110       | SISTEMA COMPLETO AMICO CON ACCESSORI           | n°                 | 1    |        | 553,64   |        |    |
| CAM001U7110       | SISTEMA COMPLETO ATI CON ACCESSORI             | n°                 | 1    |        | 588,28   |        |    |
| CAM001U9610       | SISTEMA COMPLETO BX-243 CON ACCESSORI          | n°                 | 3    |        | 876,51   |        |    |
| CAM009CGZP        | CREMALIERA 20X20 IN FIBRA DI VETRO             | n°                 | 3    |        | 23,56    |        |    |
| CAM009CGZS        | CREMAGLIERA CON SUPPORTI                       | m                  | 1    |        | 9,48     |        |    |
| CAM119RIR138      | SCHEDA BASE RICEVITORE DIR20 RIGENERATO        | n°                 | 1    |        | 12,67    |        |    |
| CAM119RIR139      | SCHEDA BASE RICEVITORE DIR30 RIGENERATO        | n°                 | 2    |        | 25,34    |        |    |
| CAM119RIR146      | CONTROBASE COMP. DIR-L/LN                      | n°                 | 2    |        | 10,64    |        |    |
| CAM3199Q16        | CONDENSATORE MARCIA MOTORE AF 16 450 V D       | n°                 | 2    |        | 7,38     |        |    |
| CAMF287X592X282   | OPAKFIL START 2V 1511,2325 F8                  | n°                 | 2    |        | 49,72    |        |    |
| CAMF490X592X282   | OPAKFIL START 2V 1511,2325 F8                  | n°                 | 8    |        | 268,56   |        |    |
| CAMF592X592X282   | OPAKFIL START 2V 1511,2325 F8                  | n°                 | 2    |        | 73,82    |        |    |
| CAMFROTOLIKLEEN   | ROTOLI TIPO KLEEN F.S DIM.536+SCAN.+TUBO CART. | n°                 | 4    |        | 358,08   |        |    |
| CANCZ E11 4       | E/4 60X80 CANALINA PER CABLAGGIO               | m                  | 11   |        | 20,64    |        |    |
| CANCZ E12 4       | E/4 80X80 CANALINA PER CABLAGGIO               | m                  | 18   |        | 44,34    |        |    |
| CANCZ E15 4       | E/4 40X80 CANALINA PER CABLAGGIO               | m                  | 25   |        | 40,40    |        |    |
| CANCZ E19 4       | E/4 100X80 CANALINA PER CABLAGGIO              | m                  | 5    |        | 16,37    |        |    |
| CANCZ E5 4        | E/4 40X60 CANALINA PER CABLAGGIO               | m                  | 6    |        | 7,07     |        |    |
| CANCZ E6 4        | E/4 80X60 CANALINA PER CABLAGGIO               | m                  | 7    |        | 15,84    |        |    |
| CANCZ E7 4        | E/4 25X60 CANALINA PER CABLAGGIO               | m                  | 13   |        | 13,78    |        |    |
| CAW6X050PROB/EST  | CAVO PROE 6X050 C/GUAINA EST IN PE             | m                  | 200  |        | 98,00    |        |    |
| CAWAK220AL        | CAVO AUDIO BIL. 2X0,22 OFC 3,5 MM. NERO        | m                  | 97   |        | 33,17    |        |    |
| CAWARE4E4X        | CAVO PRECORDATO 0,6/1 KV 3X35+54,6             | m                  | 85   |        | 331,50   |        |    |
| CAWB7604CA24BLU   | CAVO UTP DA ESTERNO 4X2XAWG24/1 CAT.5 BLU      | m                  | 18   |        | 7,05     |        |    |
| CAWBELDEN8471     | CAVO BELDEN 8471 2X1,31MMQ                     | m                  | 546  |        | 301,83   |        |    |
| CAWBELDEN8723NH   | CAVO 2TPA 22 AWG SCERMATO SULLA COPPIA         | m                  | 224  |        | 224,00   |        |    |
| CAWBELDEN9463     | CAVO BELDEN TWIN 9463 2XAWG20 BLU              | m                  | 65   |        | 86,24    |        |    |
| CAWBELDEN9502     | CAVO BELDEN SCH 9502 2X2XAWG24                 | m                  | 41   |        | 23,60    |        |    |
| CAWBELDEN9552     | CAVO BELDEN SCH 2X2XAWG18                      | m                  | 137  |        | 420,15   |        |    |
| CAWBELDEN9841     | CAVO BELDEN 9841 CPR 6003                      | m                  | 380  |        | 62,85    |        |    |
| CAWBELDEN9842     | CAVO BELDEN 9842                               | m                  | 9    |        | 19,59    |        |    |
| CAWBELDENPRG117T  | CAVO BELDEN SAT X EST C/FUNE ACC               | m                  | 100  |        | 0,00     |        |    |
| CAWDG80ZH         | CAVO TV RICEZIONE DIG.D.SMM CAVEL LSZH         | m                  | 300  |        | 80,31    |        |    |
| CAWFPC23X1,5      | CAVO FLESSIBILE ARANCIO 3X1,5                  | m                  | 74   |        | 35,51    |        |    |
| CAWFPC23X2,5      | CAVO FLESSIBILE ARANCIO 3X2,50                 | m                  | 120  |        | 74,38    |        |    |
| CAWFPC24X1,5      | CAVO FLESSIBILE ARANCIO 4X1,50                 | m                  | 85   |        | 56,01    |        |    |
| CAWFG102X10       | CAVO BASSA EMISS. FUMI 2X10                    | m                  | 83   |        | 148,52   |        |    |
| CAWFG102X6        | CAVO BASSA EMISS. FUMI 2X6                     | m                  | 20   |        | 25,27    |        |    |
| CAWFG103X2,5      | CAVO BASSA EMISS. FUMI 3X2,5                   | m                  | 49   |        | 61,73    |        |    |
| CAWFG21M21-1X4N   | CAVO PER FOTOVOLTAICO 1 X 4 NERO               | m                  | 58   |        | 25,52    |        |    |
| CAWFG21M21-1X4R   | CAVO PER FOTOVOLTAICO 1 X 4 ROSSO              | m                  | 32   |        | 14,08    |        |    |
| CAWFG21M21-1X6N   | CAVO PER FOTOVOLTAICO 1 X 6 NERO               | m                  | 682  |        | 406,38   |        |    |
| CAWFG21M21-1X6R   | CAVO PER FOTOVOLTAICO 1 X 6 ROSSO              | m                  | 600  |        | 351,56   |        |    |
| CAWFG40HM1 2X1,5  | CAVO PER ANTINC. ROSSO 2X1,5 EN 50200          | m                  | 11   |        | 5,83     |        |    |
| CAWFG70H2M1-4G1,5 | CAVO SCHERMATO FG70H2M1 4G1,5                  | m                  | 32   |        | 19,60    |        |    |
| CAWFG70H2R3X1,5   | CAVO SCHERMATO FG70H2R 3X1,5                   | m                  | 7    |        | 7,50     |        |    |
| CAWFG70H2R4G2,5   | CAVO SCHERMATO FG70H2R 4G2,5                   | m                  | 13   |        | 0,00     |        |    |
| CAWFG70H2R4G4     | CAVO SCHERMATO FG70H2R 4G4                     | m                  | 10   |        | 0,00     |        |    |
| CAWFG70M1-12G1,5  | CAVO GOMMA BASSISSIMA EMISS. FUMI 12G1,5       | m                  | 239  |        | 0,00     |        |    |
| CAWFG70M1-1X120   | CAVO GOMMA BASSISSIMA EMISS. FUMI 1X120        | m                  | 108  |        | 0,00     |        |    |
| CAWFG70M1-1X16    | CAVO GOMMA BASSISSIMA EMISS. FUMI 1X16         | m                  | 11   |        | 0,00     |        |    |
| CAWFG70M1-1X185   | CAVO GOMMA BASSISSIMA EMISS. FUMI 1X185        | m                  | 22   |        | 229,84   |        |    |
| CAWFG70M1-1X240   | CAVO GOMMA BASSISSIMA EMISS. FUMI 1X240        | m                  | 83   |        | 1.144,07 |        |    |
| CAWFG70M1-1X25    | CAVO GOMMA BASSISSIMA EMISS. FUMI 1X25         | m                  | 49   |        | 55,82    |        |    |
| CAWFG70M1-1X35    | CAVO GOMMA BASSISSIMA EMISS. FUMI 1X35         | m                  | 108  |        | 215,53   |        |    |
| CAWFG70M1-1X50    | CAVO GOMMA BASSISSIMA EMISS. FUMI 1X50         | m                  | 58   |        | 122,14   |        |    |
| CAWFG70M1-1X95    | CAVO GOMMA BASSISSIMA EMISS. FUMI 1X95         | m                  | 78   |        | 31,56    |        |    |
| CAWFG70M1-2X1,5   | CAVO GOMMA BASSISSIMA EMISS. FUMI 2X1,5        | m                  | 15   |        | 6,19     |        |    |
| CAWFG70M1-2X10    | CAVO GOMMA BASSISSIMA EMISS. FUMI 2X10         | m                  | 100  |        | 118,82   |        |    |
| CAWFG70M1-2X2,5   | CAVO GOMMA BASSISSIMA EMISS. FUMI 2X2,5        | m                  | 11   |        | 6,51     |        |    |
| CAWFG70M1-2X4     | CAVO GOMMA BASSISSIMA EMISS. FUMI 2X4          | m                  | 567  |        | 439,74   |        |    |

Tribunale di Teramo - Fallimento n° 42.2016

Valore di Mercato «VM» (in continuità d'uso) e Valore di Liquidazione «VL» - 08 luglio 2016

Giacenze di Magazzino

## magazzino: dettaglio giacenze e valore attribuito

| codice articolo   | identificativo - descrizione                | consistenza carico |       |        |          | valore |    |
|-------------------|---|--------------------|-------|--------|----------|--------|----|
|                   |   | n°it               | Q.tà  | €/unit | totale   | VM     | VL |
| CAWFG70M1-2X6     | CAVO GOMMA BASSISSIMA EMISS. FUMI 2X6       | m                  | 534   |        | 0,00     |        |    |
| CAWFG70M1-3G1,5   | CAVO GOMMA BASSISSIMA EMISS. FUMI 3G1,5     | m                  | 38    |        | 0,96     |        |    |
| CAWFG70M1-3G16    | CAVO GOMMA BASSISSIMA EMISS. FUMI 3G16      | m                  | 13    |        | 55,38    |        |    |
| CAWFG70M1-3G2,5   | CAVO GOMMA BASSISSIMA EMISS. FUMI 3G2,5     | m                  | 59    |        | 6,23     |        |    |
| CAWFG70M1-3G4     | CAVO GOMMA BASSISSIMA EMISS. FUMI 3G4       | m                  | 1.159 |        | 12,82    |        |    |
| CAWFG70M1-3G6     | CAVO GOMMA BASSISSIMA EMISS. FUMI 3G6       | m                  | 61    |        | 67,10    |        |    |
| CAWFG70M1-3X10    | CAVO GOMMA BASSISSIMA EMISS. FUMI 3X10      | m                  | 34    |        | 44,82    |        |    |
| CAWFG70M1-3X35+1G | CAVO GOMMA BASSISSIMA EMISS. FUMI 3X35+1G25 | m                  | 76    |        | 465,36   |        |    |
| CAWFG70M1-4G1,5   | CAVO GOMMA BASSISSIMA EMISS. FUMI 4G1,5     | m                  | 21    |        | 11,21    |        |    |
| CAWFG70M1-4G2,5   | CAVO GOMMA BASSISSIMA EMISS. FUMI 4G2,5     | m                  | 144   |        | 126,72   |        |    |
| CAWFG70M1-4X1,5   | CAVO GOMMA BASSISSIMA EMISS. FUMI 4X1,5     | m                  | 45    |        | 33,27    |        |    |
| CAWFG70M1-4X10    | CAVO GOMMA BASSISSIMA EMISS. FUMI 4X10      | m                  | 52    |        | 140,74   |        |    |
| CAWFG70M1-4X16    | CAVO GOMMA BASSISSIMA EMISS. FUMI 4X16      | m                  | 40    |        | 241,81   |        |    |
| CAWFG70M1-4X25    | CAVO GOMMA BASSISSIMA EMISS. FUMI 4X25      | m                  | 129   |        | 664,01   |        |    |
| CAWFG70M1-4X4     | CAVO GOMMA BASSISSIMA EMISS. FUMI 4X4       | m                  | 225   |        | 28,82    |        |    |
| CAWFG70M1-4X6     | CAVO GOMMA BASSISSIMA EMISS. FUMI 4X6       | m                  | 178   |        | 230,13   |        |    |
| CAWFG70M1-5G1,5   | CAVO GOMMA BASSISSIMA EMISS. FUMI 5G1,5     | m                  | 0     |        | 0,00     |        |    |
| CAWFG70M1-5G10    | CAVO GOMMA BASSISSIMA EMISS. FUMI 5G10      | m                  | 31    |        | 81,23    |        |    |
| CAWFG70M1-5G16    | CAVO GOMMA BASSISSIMA EMISS. FUMI 5G16      | m                  | 66    |        | 295,79   |        |    |
| CAWFG70M1-5G2,5   | CAVO GOMMA BASSISSIMA EMISS. FUMI 5G2,5     | m                  | 12    |        | 14,50    |        |    |
| CAWFG70M1-5G25    | CAVO GOMMA BASSISSIMA EMISS. FUMI 5G25      | m                  | 160   |        | 225,78   |        |    |
| CAWFG70M1-5G4     | CAVO GOMMA BASSISSIMA EMISS. FUMI 5G4       | m                  | 107   |        | 153,25   |        |    |
| CAWFG70M1-5X25    | CAVO GOMMA BASSISSIMA EMISS. FUMI 5X25      | m                  | 16    |        | 128,36   |        |    |
| CAWFG70M1-7G1,5   | CAVO GOMMA BASSISSIMA EMISS. FUMI 7G1,5     | m                  | 107   |        | 113,75   |        |    |
| CAWFG7R10G1,5     | CAVO GSETTE FLESSIBILE N.P.I. 10G1,5        | m                  | 50    |        | 6,51     |        |    |
| CAWFG7R10X1,5     | CAVO GSETTE FLESSIBILE N.P.I. 10X1,5        | m                  | 45    |        | 68,98    |        |    |
| CAWFG7R12G1,5     | CAVO GSETTE FLESSIBILE N.P.I. 12G1,5        | m                  | 32    |        | 39,17    |        |    |
| CAWFG7R12X1,5     | CAVO GSETTE FLESSIBILE N.P.I. 12X1,5        | m                  | 30    |        | 78,21    |        |    |
| CAWFG7R19G1,5     | CAVO GSETTE FLESSIBILE N.P.I. 19G1,5        | m                  | 11    |        | 29,04    |        |    |
| CAWFG7R1X10       | CAVO GSETTE FLESSIBILE N.P.I. 1X10          | m                  | 778   |        | 523,78   |        |    |
| CAWFG7R1X120      | CAVO GSETTE FLESSIBILE N.P.I. 1X120         | m                  | 34    |        | 126,24   |        |    |
| CAWFG7R1X150      | CAVO GSETTE FLESSIBILE N.P.I. 1X150         | m                  | 20    |        | 102,02   |        |    |
| CAWFG7R1X16       | CAVO GSETTE FLESSIBILE N.P.I. 1X16          | m                  | 537   |        | 93,21    |        |    |
| CAWFG7R1X185      | CAVO GSETTE FLESSIBILE N.P.I. 1X185         | m                  | 9     |        | 72,78    |        |    |
| CAWFG7R1X2,5      | CAVO GSETTE FLESSIBILE N.P.I. 1X2,5         | m                  | 1.050 |        | 325,57   |        |    |
| CAWFG7R1X240      | CAVO GSETTE FLESSIBILE N.P.I. 1X240         | m                  | 19    |        | 81,74    |        |    |
| CAWFG7R1X25       | CAVO GSETTE FLESSIBILE N.P.I. 1X25          | m                  | 1.137 |        | 1.820,92 |        |    |
| CAWFG7R1X35       | CAVO GSETTE FLESSIBILE N.P.I. 1X35          | m                  | 1.676 |        | 3.252,72 |        |    |
| CAWFG7R1X4        | CAVO GSETTE FLESSIBILE N.P.I. 1X4           | m                  | 229   |        | 76,02    |        |    |
| CAWFG7R1X50       | CAVO GSETTE FLESSIBILE N.P.I. 1X50          | m                  | 153   |        | 168,92   |        |    |
| CAWFG7R1X6        | CAVO GSETTE FLESSIBILE N.P.I. 1X6           | m                  | 96    |        | 47,58    |        |    |
| CAWFG7R1X70       | CAVO GSETTE FLESSIBILE N.P.I. 1X70          | m                  | 23    |        | 99,71    |        |    |
| CAWFG7R1X95       | CAVO GSETTE FLESSIBILE N.P.I. 1X95          | m                  | 5     |        | 19,32    |        |    |
| CAWFG7R24X1,5     | CAVO GSETTE FLESSIBILE N.P.I. 24X1,5        | m                  | 145   |        | 628,20   |        |    |
| CAWFG7R2X1,5      | CAVO GSETTE FLESSIBILE N.P.I. 2X1,5         | m                  | 180   |        | 74,51    |        |    |
| CAWFG7R2X10       | CAVO GSETTE FLESSIBILE N.P.I. 2X10          | m                  | 27    |        | 39,02    |        |    |
| CAWFG7R2X16       | CAVO GSETTE FLESSIBILE N.P.I. 2X16          | m                  | 15    |        | 20,01    |        |    |
| CAWFG7R2X2,5      | CAVO GSETTE FLESSIBILE N.P.I. 2X2,5         | m                  | 13    |        | 6,11     |        |    |
| CAWFG7R2X4        | CAVO GSETTE FLESSIBILE N.P.I. 2X4           | m                  | 659   |        | 425,02   |        |    |
| CAWFG7R2X6        | CAVO GSETTE FLESSIBILE N.P.I. 2X6           | m                  | 221   |        | 199,80   |        |    |
| CAWFG7R3,5X35     | CAVO GSETTE FLESSIBILE N.P.I. 3,5X35        | m                  | 36    |        | 370,80   |        |    |
| CAWFG7R3,5X70     | CAVO GSETTE FLESSIBILE N.P.I. 3,5X70        | m                  | 37    |        | 273,83   |        |    |
| CAWFG7R3G1,5      | CAVO GSETTE FLESSIBILE N.P.I. 3G1,5         | m                  | 196   |        | 81,91    |        |    |
| CAWFG7R3G16       | CAVO GSETTE FLESSIBILE N.P.I. 3G16          | m                  | 14    |        | 35,70    |        |    |
| CAWFG7R3G2,5      | CAVO GSETTE FLESSIBILE N.P.I. 3G2,5         | m                  | 472   |        | 183,36   |        |    |
| CAWFG7R3G4        | CAVO GSETTE FLESSIBILE N.P.I. 3G4           | m                  | 189   |        | 162,79   |        |    |
| CAWFG7R3G6        | CAVO GSETTE FLESSIBILE N.P.I. 3G6           | m                  | 6     |        | 6,88     |        |    |
| CAWFG7R3X10       | CAVO GSETTE FLESSIBILE N.P.I. 3X10          | m                  | 30    |        | 75,40    |        |    |
| CAWFG7R3X16       | CAVO GSETTE FLESSIBILE N.P.I. 3X16          | m                  | 16    |        | 0,00     |        |    |
| CAWFG7R3X25       | CAVO GSETTE FLESSIBILE N.P.I. 3X25          | m                  | 134   |        | 340,36   |        |    |
| CAWFG7R3X35+1X25  | CAVO GSETTE FLESSIBILE N.P.I. 3X35+1X25     | m                  | 41    |        | 322,04   |        |    |
| CAWFG7R4G1,5      | CAVO GSETTE FLESSIBILE N.P.I. 4G1,5         | m                  | 37    |        | 12,96    |        |    |
| CAWFG7R4G10       | CAVO GSETTE FLESSIBILE N.P.I. 4G10          | m                  | 12    |        | 30,17    |        |    |
| CAWFG7R4G2,5      | CAVO GSETTE FLESSIBILE N.P.I. 4G2,5         | m                  | 102   |        | 64,57    |        |    |
| CAWFG7R4G25       | CAVO GSETTE FLESSIBILE N.P.I. 4G25          | m                  | 15    |        | 84,50    |        |    |
| CAWFG7R4G4        | CAVO GSETTE FLESSIBILE N.P.I. 4G4           | m                  | 165   |        | 176,08   |        |    |
| CAWFG7R4X1,5      | CAVO GSETTE FLESSIBILE N.P.I. 4X1,5         | m                  | 45    |        | 24,39    |        |    |
| CAWFG7R4X10       | CAVO GSETTE FLESSIBILE N.P.I. 4X10          | m                  | 18    |        | 59,36    |        |    |



Tribunale di Ordinanza - Parere n° 42.2016

Valore di Mercato «VM» (in continuità d'uso) e Valore di Liquidazione «VL» - 08 luglio 2016

Giacenze di Magazzino

## magazzino: dettaglio giacenze e valore attribuito

| codice articolo      | identificativo - descrizione                        | consistenza carico |        |        |           | valore |    |
|----------------------|---|--------------------|--------|--------|-----------|--------|----|
|                      |   | n°it               | Q.tà   | €/unit | totale    | VM     | VL |
| CAWFG7R4X16          | CAVO FLESSIBILE FG7/R 4X16                          | m                  | 235    |        | 774,58    |        |    |
| CAWFG7R4X2,5         | CAVO GSETTE FLESSIBILE N.P.I. 4X2,5                 | m                  | 48     |        | 35,64     |        |    |
| CAWFG7R4X25          | CAVO BUTT. FGSETTE FLESSIBILE 4X25                  | m                  | 28     |        | 179,47    |        |    |
| CAWFG7R4X4           | CAVO GSETTE FLESSIBILE N.P.I. 4X4                   | m                  | 86     |        | 127,69    |        |    |
| CAWFG7R4X6           | CAVO GSETTE FLESSIBILE N.P.I. 4X6                   | n°                 | 47     |        | 82,85     |        |    |
| CAWFG7R5G1,5         | CAVO GSETTE FLESSIBILE N.P.I. 5G1,5                 | m                  | 44     |        | 25,04     |        |    |
| CAWFG7R5G16          | CAVO GSETTE FLESSIBILE N.P.I. 5G16                  | m                  | 215    |        | 1.072,51  |        |    |
| CAWFG7R5G2,5         | CAVO GSETTE FLESSIBILE N.P.I. 5G2,5                 | m                  | 600    |        | 433,80    |        |    |
| CAWFG7R5G25          | CAVO FGSETTE FLESSIBILE 5G25                        | m                  | 34     |        | 265,00    |        |    |
| CAWFG7R5G35          | CAVO GSETTE FLESSIBILE N.P.I. 5G35                  | m                  | 59     |        | 239,49    |        |    |
| CAWFG7R5G4           | CAVO GSETTE FLESSIBILE N.P.I. 5G4                   | m                  | 23     |        | 0,00      |        |    |
| CAWFG7R5G6           | CAVO GSETTE FLESSIBILE N.P.I. 5G6                   | m                  | 410    |        | 298,46    |        |    |
| CAWFG7R5X16          | CAVO GSETTE FLESSIBILE N.P.I. 5X16                  | m                  | 149    |        | 776,36    |        |    |
| CAWFG7R5X2,5         | CAVO GSETTE FLESSIBILE N.P.I. 5X2,5                 | m                  | 67     |        | 71,49     |        |    |
| CAWFG7R7G1,5         | CAVO GSETTE FLESSIBILE N.P.I. 7G1,5                 | m                  | 51     |        | 49,66     |        |    |
| CAWFG7R7X1,5         | CAVO GSETTE FLESSIBILE N.P.I. 7X1,5                 | m                  | 34     |        | 52,96     |        |    |
| AWFM10H2X0,75+4X0,22 | CAVO SCH. FM10HMI 2X0,75+4X0,22 LSZH                | m                  | 1.842  |        | 438,40    |        |    |
| CAWFM10H2X1          | CAVO SCH. FM10H2M1 2X1 LSZH                         | m                  | 860    |        | 272,87    |        |    |
| CAWFM10H2X1,5        | CAVO SCH. FM10HMI 2X1,5 LSZH                        | m                  | 49     |        | 28,05     |        |    |
| CAWFM9-1,5           | CORDINA ANTIFIAMMA FM9 1X1,5 MMQ                    | m                  | 1.855  |        | 193,43    |        |    |
| CAWFM9-2,5           | CORDINA ANTIFIAMMA FM9 1X2,5 MMQ                    | m                  | 11.701 |        | 1.988,11  |        |    |
| CAWFM9-4             | CORDINA ANTIFIAMMA FM9 1X4 MMQ                      | m                  | 9.300  |        | 2.968,21  |        |    |
| CAWFM9-6             | CORDINA ANTIFIAMMA FM9 1X6 MMQ                      | m                  | 20.820 |        | 10.194,17 |        |    |
| CAWFR20HH2R-3X1,5    | CAVO DOPPIA SCHERMATA ANTIF 3X1,5                   | m                  | 140    |        | 0,00      |        |    |
| CAWFR20HH2R24G1,5    | CAVO NPI SCH. NASTRO+TRECCIA RAME 4G1,5             | m                  | 20     |        | 16,22     |        |    |
| CAWFR20HH2R2X0,5     | CAVO SCH. 2X0,50 RID. EMISS. DI ALOGENI             | m                  | 381    |        | 0,00      |        |    |
| CAWFR20HH2R2X1       | CAVO NPI SCH. NASTRO+TRECCIA RAME 2X1               | m                  | 222    |        | 3,97      |        |    |
| CAWFRHB2X2,5         | PIATTINA ALTOPARLANTI ROSSO/NERO 2X2,5              | m                  | 50     |        | 28,28     |        |    |
| CAWFTG10M1/41X16     | CAVO RESISTANT FIRE 1X16                            | m                  | 18     |        | 0,00      |        |    |
| CAWFTG10M1/41X25     | CAVO RESISTANT FIRE 1X25                            | m                  | 116    |        | 0,00      |        |    |
| CAWFTG10M1/41X35     | CAVO RESISTANT FIRE 1X35                            | m                  | 144    |        | 495,39    |        |    |
| CAWFTG10M1/41X70     | CAVO RESISTANT FIRE 1X70                            | m                  | 74     |        | 0,00      |        |    |
| CAWFTG10M1/42X1,5    | CAVO RESISTANT FIRE 2X1,5                           | m                  | 201    |        | 191,23    |        |    |
| CAWFTG10M1/42X2,5    | CAVO RESISTANT FIRE 2X2,5                           | m                  | 609    |        | 130,34    |        |    |
| CAWFTG10M1/42X4      | CAVO RESISTANT FIRE 2X4                             | m                  | 196    |        | 129,29    |        |    |
| CAWFTG10M1/42X6      | CAVO RESISTANT FIRE 2X6                             | m                  | 62     |        | 97,93     |        |    |
| CAWFTG10M1/43G1,5    | CAVO RESISTANT FIRE 3G1,5                           | m                  | 14     |        | 12,18     |        |    |
| CAWFTG10M1/43G2,5    | CAVO RESISTANT FIRE 3G2,5                           | m                  | 97     |        | 116,01    |        |    |
| CAWFTG10M1/43G4      | CAVO RESISTANT FIRE 3G4                             | m                  | 19     |        | 31,73     |        |    |
| CAWFTG10M1/43X1,5    | CAVO RESISTANT FIRE 3X1,5                           | m                  | 190    |        | 90,81     |        |    |
| CAWFTG10M1/44G1,5    | CAVO RESISTANT FIRE 4G1,5                           | m                  | 41     |        | 49,61     |        |    |
| CAWFTG10M1/45G1,5    | CAVO RESISTANT FIRE 5G1,5                           | m                  | 32     |        | 32,98     |        |    |
| CAWFTG10M1/45X10     | CAVO RESISTANT FIRE 5X10                            | m                  | 22     |        | 74,58     |        |    |
| CAWFTG10M1/45X16     | CAVO RESISTANT FIRE 5X16                            | m                  | 6      |        | 79,23     |        |    |
| AWFTP4X2XAWG24B1     | CAVO FTP 4X2XAWG24 BLU ESTERNO CAT 5E               | m                  | 100    |        | 47,90     |        |    |
| CAWH01N2D1X16        | CAVO PE SALDATRICE 1X16MMQ                          | m                  | 12     |        | 18,10     |        |    |
| CAWH01N2D1X25        | CAVO PE SALDATRICE 1X25MMQ                          | m                  | 27     |        | 57,80     |        |    |
| CAWH01N2D1X50        | CAVO PE SALDATRICE 1X50MMQ                          | m                  | 15     |        | 84,38     |        |    |
| CAWH01N2D1X70        | CAVO PER SALDATRICE 1X70MMQ                         | m                  | 10     |        | 83,37     |        |    |
| CAWH05V2-U1          | CORDINA RIGIDA 1MMQ                                 | m                  | 13     |        | 1,49      |        |    |
| CAWH05VVF3G1,5       | CAVO FLESS. PLASTIGOMMA BIANCO 3G1,5                | m                  | 51     |        | 25,30     |        |    |
| CAWH05VVF3X2,5       | CAVO FLESS. PLASTIGOMMA BIANCO 3X2,5                | m                  | 137    |        | 101,11    |        |    |
| CAWH05VVF4X1,5       | CAVO FLESS. PLASTIGOMMA BIANCO 4X1,5                | m                  | 7      |        | 4,69      |        |    |
| CAWH07RNF2X1         | CAVO FLESSIBILE NEOPRENE 2X1                        | m                  | 300    |        | 136,68    |        |    |
| CAWH07RNF2X1,5       | CAVO FLESSIBILE NEOPRENE 2X1,5                      | m                  | 368    |        | 231,63    |        |    |
| CAWH07RNF3G1,5       | CAVO FLESSIBILE NEOPRENE 3G1,5                      | m                  | 145    |        | 76,25     |        |    |
| CAWH07RNF3G2,5       | CAVO FLESSIBILE NEOPRENE 3G2,5                      | m                  | 26     |        | 21,05     |        |    |
| CAWH07RNF3G4         | CAVO FLESSIBILE NEOPRENE 3G4                        | m                  | 20     |        | 35,39     |        |    |
| CAWH07RNF3X6         | CAVO FLESSIBILE NEOPRENE 3X6                        | m                  | 18     |        | 22,01     |        |    |
| CAWH07RNF4X1,5       | CAVO FLESSIBILE NEOPRENE 4X1,5                      | m                  | 38     |        | 36,10     |        |    |
| CAWH07RNF4X6         | CAVO FLESSIBILE NEOPRENE 4X6                        | m                  | 25     |        | 55,40     |        |    |
| CAWH07RNF5G1,5       | CAVO FLESSIBILE NEOPRENE 5G1,5                      | m                  | 52     |        | 60,59     |        |    |
| CAWH07RNF5G4         | CAVO FLESSIBILE NEOPRENE 5G4                        | m                  | 17     |        | 38,89     |        |    |
| CAWH07RNF5X2,5       | CAVO FLESSIBILE NEOPRENE 5X2,5                      | m                  | 42     |        | 46,20     |        |    |
| CAWH07Z1K1,5         | CAVO ANTIF. FM9 S/ALOG. H07Z1-K 450/750 - 1X1,5 MMQ | m                  | 6.086  |        | 710,54    |        |    |
| CAWH07Z1K2,5         | CAVO ANTIF. FM9 S/ALOG. H07Z1-K 450/750 - 1X2,5 MMQ | m                  | 0      |        | 0,00      |        |    |
| CAWH07Z1K4           | CAVO ANTIF. FM9 S/ALOG. H07Z1-K 450/750 - 1X4 MMQ   | m                  | 700    |        | 207,55    |        |    |
| CAWJY3X2X0,8         | CAVO TEL. SCHERM. J-Y (ST) Y 3X2X0,8                | m                  | 250    |        | 135,00    |        |    |

Tribunale di Pordenone - Fallimento n° 42.2016

Valore di Mercato «VM» (in continuità d'uso) e Valore di Liquidazione «VL» - 08 luglio 2016

Giacenze di Magazzino

magazzino: dettaglio giacenze e valore attribuito

| codice articolo | identificativo - descrizione            | consistenza carico |        |        |          | valore |    |
|-----------------|---|--------------------|--------|--------|----------|--------|----|
|                 |   | n°it               | Q.tà   | €/unit | totale   | VM     | VL |
| CAWMICROC128    | CAVO MICROFONICO C128 2X0,35            | m                  | 50     |        | 24,17    |        |    |
| AWMNICOA75+2X0  | CAVO MINICOAX 75 OHM + 2X0,75           | m                  | 39     |        | 22,35    |        |    |
| CAWN07G9K1,5    | CORDINA FLESSIBILE ANTIFUMO 1X1,5       | m                  | 449    |        | 67,54    |        |    |
| CAWN07G9K10     | CORDINA FLESSIBILE ANTIFUMO 1X10        | m                  | 1.760  |        | 1.272,43 |        |    |
| CAWN07G9K16     | CORDINA FLESSIBILE ANTIFUMO 1X16        | m                  | 1.336  |        | 1.365,97 |        |    |
| CAWN07G9K2,5    | CORDINA FLESSIBILE ANTIFUMO 1X2,5       | m                  | 86     |        | 19,83    |        |    |
| CAWN07G9K25     | CORDINA FLESSIBILE ANTIFUMO 1X25        | m                  | 16     |        | 16,72    |        |    |
| CAWN07G9K35     | CORDINA FLESSIBILE ANTIFUMO 1X35        | m                  | 156    |        | 437,45   |        |    |
| CAWN07G9K4      | CORDINA FLESSIBILE ANTIFUMO 1X4         | m                  | 2.148  |        | 530,29   |        |    |
| CAWN07G9K6      | CORDINA FLESSIBILE ANTIFUMO 1X6         | m                  | 679    |        | 328,55   |        |    |
| CAWN07G9K70     | CORDINA FLESSIBILE ANTIFUMO 1X70        | m                  | 21     |        | 52,28    |        |    |
| CAWN07VK1       | CORDINA FLESSIBILE ANTIFIAMMA 1X1       | m                  | 4.901  |        | 384,11   |        |    |
| CAWN07VK1,5     | CORDINA FLESSIBILE ANTIFIAMMA 1X1,5     | m                  | 26.182 |        | 2.306,27 |        |    |
| CAWN07VK10      | CORDINA FLESSIBILE ANTIFIAMMA 1X10      | m                  | 1.187  |        | 424,20   |        |    |
| CAWN07VK120     | CORDINA FLESSIBILE ANTIFIAMMA 1X120     | m                  | 12     |        | 41,28    |        |    |
| CAWN07VK16      | CORDINA FLESSIBILE ANTIFIAMMA 1X16      | m                  | 1.030  |        | 540,18   |        |    |
| CAWN07VK2,5     | CORDINA FLESSIBILE ANTIFIAMMA 1X2,5     | m                  | 18.754 |        | 2.619,32 |        |    |
| CAWN07VK240     | CORDINA FLESSIBILE ANTIFIAMMA 1X240     | m                  | 60     |        | 976,94   |        |    |
| CAWN07VK25      | CORDINA FLESSIBILE ANTIFIAMMA 1X25      | m                  | 162    |        | 139,17   |        |    |
| CAWN07VK35      | CORDINA FLESSIBILE ANTIFIAMMA 1X35      | m                  | 0      |        | 0,00     |        |    |
| CAWN07VK4       | CORDINA FLESSIBILE ANTIFIAMMA 1X4       | m                  | 8.859  |        | 1.692,96 |        |    |
| CAWN07VK50      | CORDINA FLESSIBILE ANTIFIAMMA 1X50      | m                  | 237    |        | 784,08   |        |    |
| CAWN07VK6       | CORDINA FLESSIBILE ANTIFIAMMA 1X6       | m                  | 2.097  |        | 495,68   |        |    |
| CAWN07VK70      | CORDINA FLESSIBILE ANTIFIAMMA 1X70      | m                  | 105    |        | 519,05   |        |    |
| CAWN07VK95      | CORDINA FLESSIBILE ANTIFIAMMA 1X95      | m                  | 72     |        | 335,13   |        |    |
| CAWN1VVK1X70    | CAVO FLESSIBILE ANTIFIAMMA 1X70         | m                  | 50     |        | 74,01    |        |    |
| CAWN1VVK24X1,5  | CAVO FLESSIBILE ANTIFIAMMA 24X1,5       | m                  | 44     |        | 91,65    |        |    |
| CAWN1VVK3X25    | CAVO FLESSIBILE ANTIFIAMMA 3X25         | m                  | 136    |        | 265,50   |        |    |
| CAWNPI0710G1    | CAVO FLESS.PVC NPI TUTOR 10G1           | m                  | 42     |        | 47,44    |        |    |
| CAWNPI0712G1    | CAVO FLESS.PVC NPI TUTOR 12G1           | m                  | 16     |        | 20,05    |        |    |
| CAWNPI0712G1,5  | CAVO FLESS.PVC NPI TUTOR 12G1,5         | m                  | 28     |        | 37,80    |        |    |
| CAWNPI0712X1,5  | CAVO FLESS.PVC NPI TUTOR 12X1,5         | m                  | 18     |        | 0,00     |        |    |
| CAWNPI0719X1,5  | CAVO FLESS.PVC NPI TUTOR 19X1,5         | m                  | 22     |        | 30,99    |        |    |
| CAWNPI072X0,50  | CAVO FLESS.PVC NPI TUTOR 2X0,50         | m                  | 66     |        | 12,38    |        |    |
| CAWNPI072X1     | CAVO FLESS.PVC NPI TUTOR 2X1            | m                  | 0      |        | 0,00     |        |    |
| CAWNPI072X1,5   | CAVO FLESS.PVC NPI TUTOR 2X1,5          | m                  | 279    |        | 32,98    |        |    |
| CAWNPI072X4     | CAVO FLESS.PVC NPI TUTOR 2X4            | m                  | 166    |        | 49,80    |        |    |
| CAWNPI072X6     | CAVO FLESS.PVC NPI TUTOR 2X6            | m                  | 80     |        | 32,80    |        |    |
| CAWNPI073G1,5   | CAVO FLESS.PVC NPI TUTOR 3G1,5          | m                  | 1.489  |        | 498,48   |        |    |
| CAWNPI073G2,5   | CAVO FLESS.PVC NPI TUTOR 3G2,5          | m                  | 157    |        | 71,81    |        |    |
| CAWNPI073G4     | CAVO FLESS.PVC NPI TUTOR 3G4            | m                  | 119    |        | 94,28    |        |    |
| CAWNPI074G1     | CAVO FLESS.PVC NPI TUTOR 4G1            | m                  | 65     |        | 0,00     |        |    |
| CAWNPI074G1,5   | CAVO FLESS.PVC NPI TUTOR 4G1,5          | m                  | 96     |        | 45,60    |        |    |
| CAWNPI074G2,5   | CAVO FLESS.PVC NPI TUTOR 4G2,5          | m                  | 45     |        | 37,92    |        |    |
| CAWNPI074G4     | CAVO FLESS.PVC NPI TUTOR 4G4            | m                  | 195    |        | 263,12   |        |    |
| CAWNPI074X2,5   | CAVO FLESS.PVC NPI TUTOR 4X2,5          | m                  | 833    |        | 631,50   |        |    |
| CAWNPI075G1     | CAVO FLESS.PVC NPI 450/750V 5G1         | m                  | 0      |        | 0,00     |        |    |
| CAWNPI075G1,5   | CAVO FLESS.PVC NPI 450/750V 5G1,5       | m                  | 98     |        | 60,67    |        |    |
| CAWNPI075G2,5   | CAVO FLESS.PVC NPI 450/750V 5G2,5       | m                  | 16     |        | 11,31    |        |    |
| CAWNPI075X4     | CAVO FLESS.PVC NPI TUTOR 5X4            | m                  | 884    |        | 751,40   |        |    |
| CAWNPI075X6     | CAVO FLESS.PVC NPI TUTOR 5X6            | M                  | 495    |        | 986,40   |        |    |
| CAWNPI077X1     | CAVO FLESS.PVC NPI TUTOR 7X1            | m                  | 72     |        | 52,66    |        |    |
| CAWNPIB2X05     | CAVO FROR BLU PER ESTERNO 2X05          | m                  | 500    |        | 106,45   |        |    |
| CAWNPIB2X1      | CAVO FROR BLU PER ESTERNO 2X1           | m                  | 254    |        | 59,82    |        |    |
| CAWNPIB4X05     | CAVO FROR BLU PER ESTERNO 4X05          | m                  | 16     |        | 5,36     |        |    |
| CAWNPIB4X1,5    | CAVO FROR BLU PER ESTERNO 4 G 1,5       | m                  | 100    |        | 95,28    |        |    |
| CAWNPIB8X05     | CAVO FROR BLU PER ESTERNO 8X05          | m                  | 208    |        | 144,51   |        |    |
| CAWR313X6       | CAVO FLESS. NPI ALTE TEMPERATURE 3X6    | m                  | 18     |        | 52,06    |        |    |
| CAWRG1150FC     | CAVO COASSIALE 75 OHM DA ESTERNO        | m                  | 278    |        | 172,89   |        |    |
| CAWRG59         | CAVO COASSIALE 75OHM                    | m                  | 10     |        | 2,50     |        |    |
| CAWRG7H1M1-1X50 | CAVO MEDIA TENSIONE 12/20 KV 1X50       | m                  | 67     |        | 428,80   |        |    |
| CAWRG7H1M1-1X95 | CAVO MEDIA TENSIONE 12/20 KV 1X95       | m                  | 17     |        | 152,15   |        |    |
| CAWRG7H1R1X70   | CAVO MEDIA TENSIONE 1X70                | m                  | 22     |        | 98,83    |        |    |
| CAWSAD39B1MB300 | CAVO COASSIALE SAT. DIG.5MM             | m                  | 278    |        | 0,00     |        |    |
| CAWSAT300       | CAVO SAT DOPPLA/GUAINA X ESTERNO        | m                  | 25     |        | 10,87    |        |    |
| CAWSAT501       | CAVO COASS. TV- SAT 501                 | m                  | 69     |        | 18,42    |        |    |
| CAWSAT703ZH     | CAVO COASS. DOPPIO SCH. ARG. S/HALOGENI | m                  | 88     |        | 27,23    |        |    |
| CAWSCH1X2XAWG24 | CAVO SCHERMATO 1X2XAWG24                | m                  | 57     |        | 50,42    |        |    |

tribunale di Pordenone - Tribunale n° 42.2016

Valore di Mercato «VM» (in continuità d'uso) e Valore di Liquidazione «VL» - 08 luglio 2016

Giacenze di Magazzino

magazzino: dettaglio giacenze e valore attribuito

| codice articolo    | identificativo - descrizione             | consistenza carico |       |        |        | valore |    |
|--------------------|--|--------------------|-------|--------|--------|--------|----|
|                    |  | n°it               | Q.tà  | €/unit | totale | VM     | VL |
| AWSCH2X050+4X022-4 | CAVO SCHERMATO 2X050+4X022 C4            | m                  | 41    |        | 11,46  |        |    |
| CAWSCH2X075+4X022  | CAVO SCHERMATO 2X075+4X022               | m                  | 460   |        | 91,08  |        |    |
| CAWSCH2X075+6X022  | CAVO SCHERMATO 2X075+6X022               | m                  | 55    |        | 12,46  |        |    |
| CAWSCH2X1          | CAVO SCHERMATO NPI 2X1                   | m                  | 1.322 |        | 552,78 |        |    |
| CAWSCH2X2X0,50     | CAVO SCHERMATO 2X2X0,50                  | m                  | 82    |        | 61,17  |        |    |
| CAWSCH4X022        | CAVO SCHERMATO NPI 4X022                 | m                  | 200   |        | 20,30  |        |    |
| CAWSCH4X022GR3     | CAVO ALL.4X022 GR3                       | m                  | 130   |        | 17,79  |        |    |
| CAWSCH4X1,5        | CAVO SCHERMATO NPI 4X1,5                 | m                  | 699   |        | 712,86 |        |    |
| CAWSCH5X1          | CAVO SCHERMATO NPI 5X1                   | m                  | 92    |        | 41,19  |        |    |
| CAWSCH7X1          | CAVO SCHERMATO NPI 7X1                   | m                  | 48    |        | 0,00   |        |    |
| CAWSCH7X1,5        | CAVO SCHERMATO NPI 7X1,5                 | m                  | 400   |        | 423,92 |        |    |
| CAWSCH8X025        | CAVO SCHERMATO MULTIPOLARE 8X025         | m                  | 243   |        | 110,69 |        |    |
| CAWSCHFG74G1,5     | CAVO BUTILE SCHERMATO FG70H2R 4G1,5      | m                  | 17    |        | 11,19  |        |    |
| CAWSCHFG74G16      | CAVO BUTILE SCHERMATO FG70H2R 4G16       | m                  | 33    |        | 195,11 |        |    |
| CAWSCHFG74G2,5     | CAVO BUTILE SCHERMATO FG70H2R 4G2,5      | m                  | 101   |        | 76,79  |        |    |
| CAWSCHFG74G4       | CAVO BUTILE SCHERMATO FG70H2R 4G4        | m                  | 80    |        | 88,22  |        |    |
| CAWSCHFG74G6       | CAVO BUTILE SCHERMATO FG70H2R 4G6        | m                  | 28    |        | 42,79  |        |    |
| CAWSCHFRAF2X1      | CAVO NPI SCHERMATO 2X1                   | m                  | 1.840 |        | 743,36 |        |    |
| CAWSCHFRAF3X1      | CAVO NPI SCHERMATO 3X1                   | m                  | 956   |        | 297,61 |        |    |
| CAWSCHFRAF5X1      | CAVO NPI SCHERMATO 5X1                   | m                  | 474   |        | 385,84 |        |    |
| CAWSCHK            | CAVO SCH. COMPENS. "K" GIAL.             | m                  | 70    |        | 122,92 |        |    |
| CAWTEG/HR-10       | CAVO TELEFONICO POSA EST. 10 COPPIE SCH  | m                  | 188   |        | 252,22 |        |    |
| CAWTERM2X1,3       | CAVO TERMOCOPPIE PVC 2X1,3               | m                  | 85    |        | 70,24  |        |    |
| CAWTSR/R1+T        | CAVO TELEFONICO 1 COPPIA + T             | m                  | 39    |        | 4,82   |        |    |
| CAWTSR/R11         | CAVO TELEFONICO 11 COPPIE                | m                  | 100   |        | 40,28  |        |    |
| CAWTSR/R16         | CAVO TELEFONICO 16 COPPIE                | m                  | 80    |        | 96,23  |        |    |
| CAWTSR/R2+T        | CAVO TELEFONICO 2 COPPIE + T             | m                  | 477   |        | 70,39  |        |    |
| CAWTSR/R4          | CAVO TELEFONICO 4 COPPIE                 | m                  | 173   |        | 40,57  |        |    |
| CAWTSR/R50         | CAVO TELEFONICO (50+1)X2X0,6             | m                  | 204   |        | 472,02 |        |    |
| CAWTSR/R8          | CAVO TELEFONICO 8 COPPIE                 | m                  | 57    |        | 28,33  |        |    |
| CAWTWINAX          | CONNETTORE DIRETTO TWINAX                | n°                 | 12    |        | 164,23 |        |    |
| CAWVE1X1,5         | CAVO VETROSILIC. STERLING                | m                  | 500   |        | 76,95  |        |    |
| CAWVK520           | 5 VIDEO 75+4 SIGNAL+SHIELD AMVK          | m                  | 62    |        | 251,35 |        |    |
| CBRTL200GR         | TLD.2/GR MORSETTO PASSANTE 3 P.          | n°                 | 57    |        | 98,92  |        |    |
| CBRTL201GR         | TLD/PT/GR PLASTRINA TERMINALE            | n°                 | 16    |        | 3,96   |        |    |
| CBRXCS15C          | CSD15C SW 90-264AC/24DC0.6A              | n°                 | 1     |        | 29,07  |        |    |
| CBRXCS170C         | CSD170C SW90-264AC/24DC 3A               | n°                 | 1     |        | 31,25  |        |    |
| CBRXCS1E3          | CSE3 SPS.24VAC/24VDC.3A                  | n°                 | 1     |        | 30,16  |        |    |
| CBRXD008PL         | CD8PL PROVA.LAMP.8 CANALI                | n°                 | 2     |        | 47,35  |        |    |
| CBRXD016PL         | CD16PL PROVA.LAMP.16.CANALI              | n°                 | 2     |        | 27,75  |        |    |
| CEA077GBCN         | CORREDO GHIERA C/GUARD.BOTT.COL. N.R.V.G | n°                 | 1     |        | 1,70   |        |    |
| CEA077PLD11        | PULSANTE LUM.ALIM.DIR.1A1C               | n°                 | 4     |        | 48,93  |        |    |
| CEA077SBM11        | SELETT.MANOP. NERA 3P.1A1C               | n°                 | 10    |        | 70,98  |        |    |
| CEA080ADV          | ALIM.DIR.VITE                            | n°                 | 2     |        | 4,67   |        |    |
| CEA080AR220C       | ALIM.RESIST.220V CONNET.                 | n°                 | 1     |        | 5,79   |        |    |
| CEA080ATL110C      | ALIM.LAMP.TF.110V CONNETT.               | n°                 | 2     |        | 17,02  |        |    |
| CEA080ATL220C      | ALIM.LAMP.TF.220V CONNETT.               | n°                 | 13    |        | 120,62 |        |    |
| CEA080B02V         | BLOCCH.CONT.AGG.VITE 2C                  | n°                 | 2     |        | 2,91   |        |    |
| CEA080BA9S24LG     | LAMP.LED BA9S 24V GIALLA                 | n°                 | 4     |        | 20,42  |        |    |
| CEA080BF11V        | BLOCC.CONT.FLANG.VITE 1A1C               | n°                 | 1     |        | 3,35   |        |    |
| CEA080PDSVRF       | OP.PULS.DOPPIO V/R C/SEGN.               | n°                 | 1     |        | 4,03   |        |    |
| CEA080PNG          | PULSANTE C/GUARDIA NERO                  | n°                 | 2     |        | 5,11   |        |    |
| CEA080QLSR         | LAMPADA QUADRA ROSSA                     | n°                 | 3     |        | 5,08   |        |    |
| CEA080QPLBG        | PULS.LUM.QUAD.C/G BIANCO                 | n°                 | 4     |        | 14,08  |        |    |
| CEA080QTN50        | TARGH.NEUTRA OPER.QUADRI                 | n°                 | 20    |        | 10,10  |        |    |
| CEA080SCZDC01      | OPER.SELETT.CHIAVE 3 POSIZIONI           | n°                 | 1     |        | 8,09   |        |    |
| CEA080SMBN         | SELETT.MANOP.NERA 3P                     | n°                 | 1     |        | 5,33   |        |    |
| CEA080SMDN         | SELETT.MANOP.NERA 2P                     | n°                 | 2     |        | 10,31  |        |    |
| CEA080SMIN         | OP.SELETT.2P MANOP. NERA                 | n°                 | 2     |        | 9,24   |        |    |
| CEA080SPI          | PULSANTIERA 1 FORO                       | n°                 | 4     |        | 38,02  |        |    |
| CEA080TN           | TARGHETTA NEUTRA                         | n°                 | 36    |        | 30,86  |        |    |
| CEA080XTGR01       | TARGHETTA "EMERGENZA"                    | n°                 | 8     |        | 7,36   |        |    |
| CEA105DTL500       | DISPOSITIVO DTL 500V                     | n°                 | 1     |        | 24,67  |        |    |
| CEA105PT           | PONTICELLO PARALLELO FINEC. TRIPOL.114F  | n°                 | 4     |        | 2,99   |        |    |
| CEA114FCT03        | FINEC.PLASTRIPOLARE 3NC IP40             | n°                 | 1     |        | 7,62   |        |    |
| CEABA9S130         | Lampada BA9 130V                         | n°                 | 21    |        | 7,80   |        |    |
| CEABA9S242         | LAMPADINA BA9S 24V 2W                    | n°                 | 172   |        | 28,23  |        |    |
| CEABA9S302         | LAMPADA T-10X28 V.30 2W                  | n°                 | 240   |        | 33,60  |        |    |

Tribunale di Teramo - Fallimento n° 42.2016

Valore di Mercato «VM» (in continuità d'uso) e Valore di Liquidazione «VL» - 08 luglio 2016

Giacenze di Magazzino

magazzino: dettaglio giacenze e valore attribuito

| codice articolo | identificativo - descrizione             | consistenza carico |      |        |        | valore |    |
|-----------------|--|--------------------|------|--------|--------|--------|----|
|                 |  | n°                 | Q.tà | €/unit | totale | VM     | VL |
| CEAB9SN220      | LAMPADINA NEON 220V                      | n°                 | 60   |        | 90,63  |        |    |
| CEAD/061910-002 | MANIGLIA NERA+PROL.200MM X DILOS 1-2     | n°                 | 3    |        | 20,76  |        |    |
| CEAP9ACFS5      | FLANGIA A SCATTO A 5 SEDI                | n°                 | 1    |        | 0,86   |        |    |
| CEAP9B20VN      | BLOCC. CONTATTO 2NA VITE                 | n°                 | 3    |        | 9,08   |        |    |
| CEAP9MLGD       | LAMPADA SPIA GEMMA DIFFUSA GIALLA        | n°                 | 8    |        | 16,54  |        |    |
| CEAP9MLRD       | LAMPADA SPIA GEMMA DIFFUSA ROSSA         | n°                 | 25   |        | 48,21  |        |    |
| CEAP9MLVD       | LAMPADA SPIA GEMMA DIFFUSA VERDE         | n°                 | 7    |        | 13,00  |        |    |
| CEAP9MPLGGD     | PULS. LUM. C/GUARDIA GIALLA              | n°                 | 1    |        | 3,95   |        |    |
| CEAP9MPLRGD     | PULS. LUM. C/GUARDIA ROSSO               | n°                 | 1    |        | 3,95   |        |    |
| CEAP9MPLVGD     | PULSANTE LUM. C/GUARDIA VERDE            | n°                 | 1    |        | 3,95   |        |    |
| CEAP9MPNNG      | PULS. NORMALE C/GUARDIA NERO             | n°                 | 2    |        | 6,69   |        |    |
| CEAP9MSL20V     | SEL.LUM.3PFISSE "I-0-II" VERDE           | n°                 | 3    |        | 15,24  |        |    |
| CEAP9MSMU0N     | SEL.MANOP.3P.FISSE "I-0-II" NERO         | n°                 | 7    |        | 60,10  |        |    |
| CEAP9MSMX0R     | SEL.MANOP.4P.FISSE "I-II-III-IV" ROSSO   | n°                 | 1    |        | 9,31   |        |    |
| CEAP9PDNB0      | ALIM.DIRETTA CA/CC VITE                  | n°                 | 4    |        | 8,50   |        |    |
| CEAP9PDNV0      | ALIM.DIRETTA CA/CC VITE                  | n°                 | 46   |        | 80,16  |        |    |
| CEAP9PTMVN      | ALIM.MULTIF.TRAFS 220V 50/60 HZ.VITE     | n°                 | 1    |        | 11,69  |        |    |
| CELB264035      | MORSA SOSPENSIONE X CAVI PRECORDATI      | n°                 | 13   |        | 51,35  |        |    |
| CELB264010      | MORSA AMARRO X CAVI PRECORDATI           | n°                 | 14   |        | 74,20  |        |    |
| CEM1142009      | CONTRODADO CON COLLARE PG9 GRIGIO CHIARO | n°                 | 20   |        | 0,92   |        |    |
| CEM1142013      | CONTRODADO CON COLLARE PG13,5 GRIGIO CHI | n°                 | 2    |        | 0,12   |        |    |
| CEM1500.09      | PRESSACAVO ANTIPIEGA IP68 PG9 GRIGIO     | n°                 | 5    |        | 1,68   |        |    |
| CEM1843         | TAPPO PS PG13,5 GRIGIO                   | n°                 | 83   |        | 5,39   |        |    |
| CEM1844         | TAPPO PS PG16 GRIGIO                     | n°                 | 95   |        | 6,42   |        |    |
| CEM1845         | TAPPO PS PG21 GRIGIO                     | n°                 | 18   |        | 1,73   |        |    |
| CEM1846         | TAPPO PS PG29 GRIGIO                     | n°                 | 37   |        | 7,22   |        |    |
| CEM1847         | TAPPO PS PG36 GRIGIO                     | n°                 | 20   |        | 9,68   |        |    |
| CEM1900.07/X    | MAXIBLOCK PG7 COMPLETO DI CONTRODADO     | n°                 | 80   |        | 14,80  |        |    |
| CEM1900.09      | PRESSACAVO PA6.6 IP68 PG9 GRIGIO CHIARO  | n°                 | 6    |        | 1,00   |        |    |
| CEM1900.11/X    | MAXIBLOCK Pg11 completo di CONTRODADO    | n°                 | 3    |        | 0,84   |        |    |
| CEM1900.13/X    | MAXIBLOCK PG13,5 COMPLETO DI CONTRODADO  | n°                 | 25   |        | 6,78   |        |    |
| CEM1900.16/X    | MAXIBLOCK PG16 COMPLETO DI CONTRODADO    | n°                 | 69   |        | 25,11  |        |    |
| CEM1900.21/X    | PRESSACAVO MAXIBLOCK PG21 C/CONTROD      | n°                 | 12   |        | 4,77   |        |    |
| CEM1900.29/X    | MAXIBLOCK PG29 COMPLETO DI CONTRODADO    | n°                 | 31   |        | 25,05  |        |    |
| CEM1900.36/X    | MAXIBLOCK PG36 COMPLETO DI CONTRODADO    | n°                 | 8    |        | 15,76  |        |    |
| CEM2031012N     | CONTRODADO OTTONE G1/2" NICHELATO        | n°                 | 100  |        | 19,95  |        |    |
| CEM2031034N     | CONTRODADO OTTONE G3/4" NICHELATO        | n°                 | 8    |        | 2,55   |        |    |
| CEM2032036N     | CONTRODADO OTTONE NICHELATO PG36         | n°                 | 15   |        | 13,08  |        |    |
| CEMA10-M12      | CAPOCORDA SEZ.50MMQ VITE 12MM            | n°                 | 50   |        | 7,78   |        |    |
| CEMA10-M6       | CAPOCORDA SEZ.50MMQ VITE 6MM             | n°                 | 60   |        | 16,68  |        |    |
| CEMA10-M8       | CAPOCORDA SEZ.50MMQ VITE 8MM             | n°                 | 50   |        | 8,84   |        |    |
| CEMA12-M6/15    | CAPOCORDA SEZ.50MMQFLEX VITE 6MM B=15MM  | n°                 | 141  |        | 36,31  |        |    |
| CEMA14-M10      | CAPOCORDA SEZ.70MMQ VITE 10MM            | n°                 | 27   |        | 9,38   |        |    |
| CEMA14-M6       | CAPOCORDA sez.70mmq vite 6mm             | n°                 | 15   |        | 9,23   |        |    |
| CEMA14-M8       | CAPOCORDA SEZ.70MMQ VITE 8MM             | n°                 | 11   |        | 5,87   |        |    |
| CEMA17-M10      | CAPOCORDA SEZ.70MMQFLEX VITE 10MM        | n°                 | 49   |        | 19,34  |        |    |
| CEMA17-M6/17    | CAPOCORDA SEZ.70MMQFLEX VITE 6MM B=17MM  | n°                 | 91   |        | 44,21  |        |    |
| CEMA19-M10      | CAPOCORDA SEZ.95MMQ VITE 10MM            | n°                 | 42   |        | 37,25  |        |    |
| CEMA19-M10/19   | CAPOCORDA SEZ.95MMQ VITE 10MM B=19MM     | n°                 | 90   |        | 82,63  |        |    |
| CEMA19-M12      | CAPOCORDA SEZ.95MMQ VITE 12MM            | n°                 | 7    |        | 5,31   |        |    |
| CEMA19-M8       | CAPOCORDA SEZ.95MMQ VITE 8MM             | n°                 | 33   |        | 16,12  |        |    |
| CEMA19-M8/19    | CAPOCORDA SEZ.95MMQ VITE 8MM B=19MM      | n°                 | 24   |        | 25,85  |        |    |
| CEMA2-M10       | CAPOCORDA SEZ.10MMQ VITE 10MM            | n°                 | 274  |        | 36,17  |        |    |
| CEMA2-M12       | CAPOCORDA SEZ.10MMQ VITE 12MM            | n°                 | 257  |        | 34,10  |        |    |
| CEMA2-M6        | CAPOCORDA SEZ.10MMQ VITE 6MM             | n°                 | 270  |        | 24,16  |        |    |
| CEMA2-M8        | CAPOCORDA SEZ.10MMQ VITE 8MM             | n°                 | 108  |        | 12,51  |        |    |
| CEMA24-M10      | CAPOCORDA SEZ.120MMQ VITE 10MM           | n°                 | 40   |        | 35,54  |        |    |
| CEMA24-M12      | CAPOCORDA SEZ.120MMQ VITE 12MM           | n°                 | 58   |        | 45,87  |        |    |
| CEMA24-M8       | CAPOCORDA SEZ.120MMQ VITE 8MM            | n°                 | 133  |        | 114,74 |        |    |
| CEMA24B-M10/19  | CAPOCORDA SEZ.120MMQ VITE 10MM B=19MM    | n°                 | 45   |        | 66,46  |        |    |
| CEMA24B-M8/19   | CAPOCORDA SEZ.120MMQ VITE 8MM B=19MM     | n°                 | 45   |        | 58,78  |        |    |
| CEMA3-M10       | CAPOCORDA SEZ.16MMQ VITE 10MM            | n°                 | 76   |        | 11,78  |        |    |
| CEMA3-M12       | CAPOCORDA SEZ.16MMQ VITE 12MM            | n°                 | 223  |        | 28,96  |        |    |
| CEMA3-M6        | CAPOCORDA SEZ.16MMQ VITE 6MM             | n°                 | 235  |        | 15,35  |        |    |
| CEMA3-M8        | CAPOCORDA SEZ.16MMQ VITE 8MM             | n°                 | 240  |        | 26,51  |        |    |
| CEMA30-M10      | CAPOCORDA SEZ.150MMQ VITE 10MM           | n°                 | 24   |        | 26,46  |        |    |
| CEMA30-M12      | CAPOCORDA SEZ.150MMQ VITE 12MM           | n°                 | 43   |        | 42,18  |        |    |
| CEMA30B-M10/19  | CAPOCORDA SEZ.150MMQ VITE 10MM B=19MM    | n°                 | 17   |        | 28,96  |        |    |

Tribunale di Pordenone - Fallimento n° 42.2016

Valore di Mercato «VM» (in continuità d'uso) e Valore di Liquidazione «VL» - 08 luglio 2016

Giacenze di Magazzino

## magazzino: dettaglio giacenze e valore attribuito

| codice articolo  | identificativo - descrizione             | consistenza carico |      |        |        | valore |    |
|------------------|--|--------------------|------|--------|--------|--------|----|
|                  |  | n°it               | Q.tà | €/unit | totale | VM     | VL |
| CEMA30B-M8/19    | CAPOCORDA SEZ.150MMQ VITE 8MM B=19MM     | n°                 | 36   |        | 64,71  |        |    |
| CEMA37-M10       | CAPOCORDA SEZ.185MMQ VITE 10MM           | n°                 | 22   |        | 43,83  |        |    |
| CEMA37-M12       | CAPOCORDA SEZ.185MMQ VITE 12MM           | n°                 | 2    |        | 4,43   |        |    |
| CEMA37-M12/31    | CAPOCORDA SEZ.185MMQ VITE 12MM B=31MM    | n°                 | 3    |        | 8,25   |        |    |
| CEMA37B-M10/24,5 | CAPOCORDA SEZ.185MMQ VITE 10MM B=24,5MM  | n°                 | 12   |        | 23,45  |        |    |
| CEMA48-M10       | CAPOCORDA SEZ.240MMQ VITE 10MM           | n°                 | 41   |        | 79,28  |        |    |
| CEMA48-M10/31    | CAPOCORDA SEZ.240MMQ VITE 10MM B=31MM    | n°                 | 168  |        | 529,65 |        |    |
| CEMA48-M12       | CAPOCORDA SEZ.240MMQ VITE 12MM           | n°                 | 15   |        | 35,71  |        |    |
| CEMA48-M12/31    | CAPOCORDA SEZ.240MMQ VITE 12MM B=31MM    | n°                 | 46   |        | 132,03 |        |    |
| CEMA48-M16       | CAPOCORDA SEZ.240MMQ VITE 16MM           | n°                 | 25   |        | 69,73  |        |    |
| CEMA48-M20       | CAPOCORDA SEZ.240MMQ VITE 20MM           | n°                 | 4    |        | 11,43  |        |    |
| CEMA48-M8        | CAPOCORDA SEZ.240MMQ VITE 8MM            | n°                 | 27   |        | 93,56  |        |    |
| CEMA5-M6         | CAPOCORDA SEZ.25MMQ VITE 6MM             | n°                 | 90   |        | 9,14   |        |    |
| CEMA5-M8         | CAPOCORDA SEZ.25MMQ VITE 8MM             | n°                 | 303  |        | 40,39  |        |    |
| CEMA60-M12       | CAPOCORDA SEZ.300MMQ VITE 12MM           | n°                 | 13   |        | 41,16  |        |    |
| CEMA60B-M10/31   | CAPOCORDA SEZ.300MMQ VITE 10MM B=31MM    | n°                 | 8    |        | 49,28  |        |    |
| CEMA7-M12        | CAPOCORDA SEZ.35MMQ VITE 12MM            | n°                 | 77   |        | 22,45  |        |    |
| CEMA7-M6         | CAPOCORDA SEZ.35MMQ VITE 6MM             | n°                 | 96   |        | 17,25  |        |    |
| CEMA7-M8         | CAPOCORDA SEZ.35MMQ VITE 8MM             | n°                 | 148  |        | 25,01  |        |    |
| CEMBF-BF5        | INNESTO CILINDRICO FEMMINA BLU DIAM.5MM  | n°                 | 200  |        | 10,80  |        |    |
| CEMBF-BM5        | INNESTO CILINDRICO MASCHIO BLU DIAM.5MM  | n°                 | 263  |        | 10,91  |        |    |
| CEMBF-F405-P     | INNESTO FEMMINA BLU 4,8X0,5 TUTTO ISOLAT | n°                 | 100  |        | 4,65   |        |    |
| CEMBF-F408-P     | INNESTO FEMMINA BLU 4,8X0,8 TUTTO ISOLAT | n°                 | 185  |        | 7,92   |        |    |
| CEMBF-F608-P     | INNESTO FEMMINA BLU 6,35X0,8 TUTTO ISOLA | n°                 | 119  |        | 6,35   |        |    |
| CEMBF-M10        | CAPOCORDA BLU AD OCCHIELLO VITE 10MM     | n°                 | 272  |        | 24,70  |        |    |
| CEMBF-M4         | CAPOCORDA BLU AD OCCHIELLO VITE 4MM      | n°                 | 336  |        | 6,65   |        |    |
| CEMBF-M5         | CAPOCORDA BLU AD OCCHIELLO VITE 5MM      | n°                 | 192  |        | 4,03   |        |    |
| CEMBF-M6         | CAPOCORDA BLU AD OCCHIELLO VITE 6MM      | n°                 | 197  |        | 4,75   |        |    |
| CEMBF-M8         | CAPOCORDA BLU AD OCCHIELLO VITE 8MM      | n°                 | 438  |        | 14,45  |        |    |
| CEMBF-U4         | CAPOCORDA BLU A FORCELLA VITE 4MM        | n°                 | 300  |        | 6,10   |        |    |
| CEMBF-U5         | CAPOCORDA BLU A FORCELLA VITE 5MM        | n°                 | 194  |        | 4,46   |        |    |
| CEMBF-U6         | CAPOCORDA BLU A FORCELLA VITE 6MM        | n°                 | 121  |        | 3,05   |        |    |
| CEMC10-C10       | CONNETTORE A ' C' SEZ.10-10MMQ           | n°                 | 85   |        | 12,16  |        |    |
| CEMC16-C16       | CONNETTORE A ' C' SEZ.16-16MMQ           | n°                 | 272  |        | 110,27 |        |    |
| CEMC25-C25       | CONNETTORE A ' C' SEZ.25-25MMQ           | n°                 | 22   |        | 9,57   |        |    |
| CEMC35-C35       | CONNETTORE A ' C' SEZ.35-35MMQ           | n°                 | 52   |        | 35,10  |        |    |
| CEMC50-C50       | CONNETTORE A ' C' SEZ.50-50MMQ           | n°                 | 340  |        | 445,60 |        |    |
| CEMC6-C6         | CONNETTORE A ' C' SEZ.6-6MMQ             | n°                 | 100  |        | 7,92   |        |    |
| CEMC70-C70       | CONNETTORE A ' C' SEZ.70-70MMQ           | n°                 | 28   |        | 34,44  |        |    |
| CEMC95-C95       | CONNETTORE A ' C' SEZ.95-95MMQ           | n°                 | 23   |        | 42,08  |        |    |
| CEMCA40S-M12     | CAPOCORDA MEDIA TENSIONE SEZ.40MMQS VITE | n°                 | 5    |        | 5,66   |        |    |
| CEMCA50S-M12     | CAPOCORDA MEDIA TENSIONE SEZ.50MMQS VITE | n°                 | 61   |        | 79,85  |        |    |
| CEMCA70S-M12     | CAPOCORDA MEDIA TENSIONE SEZ.70MMQS VITE | n°                 | 29   |        | 100,02 |        |    |
| CEMCA95S-M12     | CAPOCORDA MEDIA TENSIONE SEZ.95MMQS VITE | n°                 | 45   |        | 160,35 |        |    |
| CEMGF-F608-P     | INNESTO FEMMINA GIALLO 6,35X0,8 TUTTO IS | n°                 | 630  |        | 40,55  |        |    |
| CEMGF-M10        | CAPOCORDA GIALLO AD OCCHIELLO VITE 10MM  | n°                 | 154  |        | 8,89   |        |    |
| CEMGF-M4         | CAPOCORDA GIALLO AD OCCHIELLO VITE 4MM   | n°                 | 185  |        | 5,38   |        |    |
| CEMGF-M5         | CAPOCORDA GIALLO AD OCCHIELLO VITE 5MM   | n°                 | 90   |        | 3,03   |        |    |
| CEMGF-M6         | CAPOCORDA GIALLO AD OCCHIELLO VITE 6MM   | n°                 | 4    |        | 0,14   |        |    |
| CEMGF-M8         | CAPOCORDA GIALLO AD OCCHIELLO VITE 8MM   | n°                 | 252  |        | 11,27  |        |    |
| CEMGF-U5         | CAPOCORDA GIALLO A FORCELLA VITE 5MM     | n°                 | 75   |        | 2,63   |        |    |
| CEMGF-U6         | CAPOCORDA GIALLO A FORCELLA VITE 6MM     | n°                 | 200  |        | 8,52   |        |    |
| CEML1-M          | GIUNTO TESTA-TESTA SEZ.4-6MMQ            | n°                 | 3    |        | 0,21   |        |    |
| CEML10-M         | GIUNTO TESTA-TESTA SEZ.50MMQ             | n°                 | 109  |        | 29,75  |        |    |
| CEML14-M         | GIUNTO TESTA-TESTA SEZ.70MMQ             | n°                 | 55   |        | 16,25  |        |    |
| CEML2-M          | GIUNTO TESTA-TESTA SEZ.10MMQ             | n°                 | 497  |        | 61,34  |        |    |
| CEML24-M         | GIUNTO TESTA-TESTA SEZ.120MMQ            | n°                 | 48   |        | 25,89  |        |    |
| CEML3-M          | GIUNTO TESTA-TESTA SEZ.16MMQ             | n°                 | 66   |        | 7,16   |        |    |
| CEML30-M         | GIUNTO TESTA-TESTA SEZ.150MMQ            | n°                 | 38   |        | 51,21  |        |    |
| CEML48-M         | GIUNTO TESTA-TESTA SEZ.240MMQ            | n°                 | 27   |        | 75,40  |        |    |
| CEML5-M          | GIUNTO TESTA-TESTA SEZ.25MMQ             | n°                 | 240  |        | 41,18  |        |    |
| CEML60-M         | GIUNTO TESTA-TESTA SEZ.300MMQ            | n°                 | 5    |        | 25,85  |        |    |
| CEML7-M          | GIUNTO TESTA-TESTA SEZ.35MMQ             | n°                 | 336  |        | 96,62  |        |    |
| CEMMT40S-TD      | GIUNTO MEDIA TENSIONE PASSANTE SEZ.40MMQ | n°                 | 18   |        | 21,70  |        |    |
| CEMMT50S-TD      | GIUNTO MEDIA TENSIONE PASSANTE SEZ.50MMQ | n°                 | 7    |        | 9,55   |        |    |
| CEMMT50S-TD      | GIUNTO MEDIA TENSIONE PASSANTE SEZ.50MMQ | n°                 | 21   |        | 49,54  |        |    |
| CEMMT70S-TD      | GIUNTO MEDIA TENSIONE PASSANTE SEZ.70MMQ | n°                 | 6    |        | 17,00  |        |    |
| CEMMT95R-TD      | GIUNTO MEDIA TENSIONE PASSANTE SEZ.95MMQ | n°                 | 3    |        | 8,95   |        |    |

Tribunale di Fordenone - Fallimento n° 42.2016

Valore di Mercato «VM» (in continuità d'uso) e Valore di Liquidazione «VL» - 08 luglio 2016

Giacenze di Magazzino

magazzino: dettaglio giacenze e valore attribuito

| codice articolo | identificativo - descrizione                | consistenza carico |       |        |        | valore |    |
|-----------------|---|--------------------|-------|--------|--------|--------|----|
|                 |   | n°it               | Q.tà  | €/unit | totale | VM     | VL |
| CEMPT95S-TD     | GIUNTO MEDIA TENSIONE PASSANTE SEZ.95MMQ    | n°                 | 12    |        | 38,94  |        |    |
| CEMPKC1012      | TUBETTO PREISOLATO sez.10mmq P=12mm AVORIO  | n°                 | 2.092 |        | 47,35  |        |    |
| CEMPKC108       | TUBETTO PREISOLATO sez.1mmq P=8mm GIALLO    | n°                 | 1.050 |        | 5,04   |        |    |
| CEMPKC1508      | TUBETTO TERMINALE PREIS.SEZ. 1,5 L8,2       | n°                 | 138   |        | 0,67   |        |    |
| CEMPKC1612      | TUBETTO PREISOLATO sez.16mmq P=12mm VERDE   | n°                 | 1.683 |        | 49,15  |        |    |
| CEMPKC2508      | TUBETTO PREISOLATO sez.2,5mmq P=8mm BLU     | n°                 | 2.500 |        | 15,00  |        |    |
| CEMPKC410       | TUBETTO PREISOLATO sez.4mmq P=10mm GRIGIO   | n°                 | 5.800 |        | 56,84  |        |    |
| CEMPKC508       | TUBETTO PREISOLATO sez.0,5mmq P=8mm ARANCIO | n°                 | 2.500 |        | 12,00  |        |    |
| CEMPKC612       | TUBETTO PREISOLATO sez.6mmq P=12mm NERO     | n°                 | 4.770 |        | 75,84  |        |    |
| CEMPKC7508      | TUBETTO PREISOLATO sez.0,75mmq P=8mm BIANCO | n°                 | 2.500 |        | 12,00  |        |    |
| CEMPKT1508      | TUBETTO DOPPIO SEZ.2X1,5MMQ P=8MM NERO      | n°                 | 646   |        | 9,49   |        |    |
| CEMPL03-M       | GIUNTO TESTA-TESTA ROSSO SEZ.0,25 - 1,5     | n°                 | 88    |        | 3,24   |        |    |
| CEMPL06-M       | GIUNTO TESTA-TESTA BLU SEZ.1,5-2,5MMQ       | n°                 | 287   |        | 12,55  |        |    |
| CEMPL1-M        | GIUNTO TESTA-TESTA GIALLO SEZ.4-6MMQ        | n°                 | 240   |        | 12,70  |        |    |
| CEMRF-BF4       | INNESTO CILINDRICO FEMMINA ROSSO DIAM.4M    | n°                 | 94    |        | 5,06   |        |    |
| CHIB15012708    | MANICOTTO FF 22X1/2" GALV. 2708             | n°                 | 3     |        | 8,99   |        |    |
| CHIB15012709    | MANICOTTO FF 22X3/4" GALV. 2709             | n°                 | 4     |        | 11,84  |        |    |
| CHIB15012759    | MANICOTTO C/GIREL. 35X1"1/2 GALV 2759       | n°                 | 4     |        | 27,04  |        |    |
| CHIB15012805    | MANICOTTO FM 15X1/2" GALV. 2805             | n°                 | 8     |        | 16,37  |        |    |
| CHIB15012811    | MANICOTTO FM 22X3/4" GALV. 2811             | n°                 | 18    |        | 49,28  |        |    |
| CHIB15012812    | MANICOTTO FM 22X1" GALV. 2812               | n°                 | 2     |        | 7,79   |        |    |
| CHIB15012815    | MANICOTTO FM 35X1"1/4 GALV. 2815            | n°                 | 9     |        | 46,85  |        |    |
| CHIB15012819    | MANICOTTO FM 54X2" GALV. 2819               | n°                 | 1     |        | 11,00  |        |    |
| CHIB15013209    | TEE 28-28-28 GALV. 3209                     | n°                 | 1     |        | 4,04   |        |    |
| CHIB15013211    | TEE 35-35-35 GALV. 3211                     | n°                 | 3     |        | 15,86  |        |    |
| CHIB15013215    | TEE 54-54-54 GALV. 3215                     | n°                 | 9     |        | 84,85  |        |    |
| CHIB15013323    | TEE RID. 35-22-35 GALV. 3323                | n°                 | 6     |        | 32,14  |        |    |
| CHIB15013341    | TEE RID. 76,1-54-76,1 GALV. 3341            | n°                 | 1     |        | 32,23  |        |    |
| CHIB15013405    | TEE FIL. F 15-1/2"-15 GALV. 3405            | n°                 | 3     |        | 9,75   |        |    |
| CHIB15013415    | TEE FIL. 35-3/4"-35 GALV. 3415              | n°                 | 5     |        | 36,40  |        |    |
| CHIB15013423    | TEE FIL. 54-3/4"-54 GALV. 3423              | n°                 | 1     |        | 10,91  |        |    |
| CHIB15013431    | TEE FIL. 76,1-3/4" F GALV. 3431             | n°                 | 1     |        | 35,16  |        |    |
| CHIB15013433    | TEE FIL. 88,9 - 3/4" F GALV. 3433           | n°                 | 1     |        | 42,47  |        |    |
| CHIB15013435    | TEE FIL. 108-3/4" F GALV. 3435              | n°                 | 2     |        | 102,49 |        |    |
| CHIB15013441    | TEE FIL. 28-3/4"-28 GALV. 3441              | n°                 | 2     |        | 13,59  |        |    |
| CHIB15013513    | RIDUZIONE 22-18 GALV. 3513                  | n°                 | 1     |        | 0,88   |        |    |
| CHIB15013515    | RIDUZIONE 28-18 GALV. 3515                  | n°                 | 6     |        | 8,00   |        |    |
| CHIB15013517    | RIDUZIONE 28-22 GALV. 3517                  | n°                 | 2     |        | 2,36   |        |    |
| CHIB15013519    | RIDUZIONE 35-22 GALV. 3519                  | n°                 | 1     |        | 2,48   |        |    |
| CHIB15013527    | RIDUZIONE 42-35 GALV. 3527                  | n°                 | 2     |        | 5,13   |        |    |
| CHIB15013531    | RIDUZIONE 54-28 GALV. 3531                  | n°                 | 2     |        | 17,25  |        |    |
| CHIB15013535    | RIDUZIONE 54-42 GALV. 3535                  | n°                 | 1     |        | 3,40   |        |    |
| CHIB15013539    | RIDUZIONE 76,1-54 GALV. 3539                | n°                 | 1     |        | 9,20   |        |    |
| CHIB15013541    | RIDUZIONE 88,9-54 GALV. 3541                | n°                 | 2     |        | 21,98  |        |    |
| CHIB15013543    | RIDUZIONE 88,9-76,1 GALV. 3543              | n°                 | 1     |        | 14,57  |        |    |
| CHIB15013547    | RIDUZIONE 108-88,9 GALV. 3547               | n°                 | 3     |        | 59,33  |        |    |
| CHIB15013715    | PEZZO A SALDARE D.54 GALV. 3715             | n°                 | 2     |        | 8,41   |        |    |
| CHIB15014611    | TUBO RIVESTITO D.35 GALV. 4611              | m                  | 144   |        | 559,09 |        |    |
| CHIB66620030    | SML TUBO VERGHE MT.3 DN200                  | n°                 | 6     |        | 856,83 |        |    |
| CILL10007AA     | DOSATORE CILLIT-DUNA DOS 3/4"               | n°                 | 1     |        | 69,20  |        |    |
| CILL10048       | CONF. POLIPOSP. CILLIT-55 M-H 12XGR.80      | n°                 | 3     |        | 51,61  |        |    |
| CILL10538AA     | CILLIT EUROFILTRO WF 1"1/2                  | n°                 | 1     |        | 164,52 |        |    |
| CILL10540       | CILLIT EUROFILTRO 1/2" PN10                 | n°                 | 2     |        | 69,51  |        |    |
| CILL12015       | DOSATORE CILLIT IMMUNO 152FG                | n°                 | 3     |        | 71,77  |        |    |
| CILL12016       | DOSATORE CILLIT IMMUNO 152 BY-PASS          | n°                 | 2     |        | 62,59  |        |    |
| CILL12474AA     | CONDIZIONANTE CILLIT-HS30 KG.1              | n°                 | 2     |        | 23,12  |        |    |
| CILL12972AA     | FILTRO AUT. CILLIT-GALILEO 1"1/4            | n°                 | 1     |        | 138,92 |        |    |
| CMB2.5.3        | CAPICORDA P/RETE TERRA D.13,2               | n°                 | 9     |        | 10,81  |        |    |
| CMBA10-M10      | CAPOCORDA Sez. 50mmq vite 10mm              | n°                 | 74    |        | 13,76  |        |    |
| CMBA10-M12      | CAPOCORDA SEZ.50MMQ VITE 12MM               | n°                 | 115   |        | 29,24  |        |    |
| CMBA10-M6       | CAPOCORDA SEZ.50MMQ VITE 6MM                | n°                 | 46    |        | 12,82  |        |    |
| CMBA12-M6/15    | CAPOCORDA SEZ.50MMQFLEX VITE 6MM B=15MM     | n°                 | 37    |        | 9,37   |        |    |
| CMBA14-M10      | CAPOCORDA SEZ.70MMQ VITE 10MM               | n°                 | 65    |        | 24,67  |        |    |
| CMBA14-M12      | CAPOCORDA SEZ.70MMQ VITE 12MM               | n°                 | 23    |        | 9,34   |        |    |
| CMBA17-M10      | CAPOCORDA SEZ.70MMQFLEX VITE 10MM           | n°                 | 153   |        | 55,95  |        |    |
| CMBA17-M10/19   | CAPOCORDA SEZ.70MMQFLEX VITE 10MM B=19MM    | n°                 | 118   |        | 47,06  |        |    |
| CMBA17-M6/17    | CAPOCORDA SEZ.70MMQFLEX VITE 6MM B=17MM     | n°                 | 41    |        | 21,07  |        |    |
| CMBA19-M10      | CAPOCORDA Sez. 95mmq vite 10mm              | n°                 | 3     |        | 1,62   |        |    |

Tribunale di Forlì - Fallimento n° 42.2016

Valore di Mercato «VM» (in continuità d'uso) e Valore di Liquidazione «VL» - 08 luglio 2016

Giacenze di Magazzino

magazzino: dettaglio giacenze e valore attribuito

| codice articolo | identificativo - descrizione              | cosistenza carico |      |        |        | valore |    |
|-----------------|---|-------------------|------|--------|--------|--------|----|
|                 |   | n°it              | Q.tà | €/unit | totale | VM     | VL |
| CMBA19-M10/19   | CAPOCORDA SEZ.95MMQ VITE 10MM B=19MM      | n°                | 18   |        | 9,71   |        |    |
| CMBA19-M12      | CAPOCORDA SEZ.95MMQ VITE 12MM             | n°                | 36   |        | 20,74  |        |    |
| CMBA19-M16      | CAPOCORDA SEZ.95MMQ VITE 16MM             | n°                | 84   |        | 46,42  |        |    |
| CMBA19-M20      | CAPOCORDA SEZ.95MMQ VITE 20MM             | n°                | 51   |        | 43,62  |        |    |
| CMBA2-M10       | CAPOCORDA SEZ.10MMQ VITE 10MM             | n°                | 52   |        | 5,55   |        |    |
| CMBA2-M12       | CAPOCORDA SEZ.10MMQ VITE 12MM             | n°                | 102  |        | 13,85  |        |    |
| CMBA2-M8        | CAPOCORDA SEZ.10MMQ VITE 8MM              | n°                | 79   |        | 7,34   |        |    |
| CMBA24-M12      | CAPOCORDA SEZ.120MMQ VITE 12MM            | n°                | 7    |        | 5,11   |        |    |
| CMBA24-M14      | CAPOCORDA SEZ.120MMQ VITE 14MM            | n°                | 2    |        | 1,77   |        |    |
| CMBA24-M16      | CAPOCORDA SEZ.120MMQ VITE 16MM            | n°                | 40   |        | 31,09  |        |    |
| CMBA24-M20      | CAPOCORDA SEZ.120MMQ VITE 20MM            | n°                | 10   |        | 9,89   |        |    |
| CMBA24B-M10/19  | CAPOCORDA SEZ.120MMQ VITE 10MM B=19MM     | n°                | 8    |        | 11,02  |        |    |
| CMBA3-M10       | CAPOCORDA SEZ.16MMQ VITE 10MM             | n°                | 104  |        | 10,64  |        |    |
| CMBA30-M10      | CAPOCORDA SEZ.150MMQ VITE 10MM            | n°                | 4    |        | 4,18   |        |    |
| CMBA30-M20      | CAPOCORDA SEZ.150MMQ VITE 20MM            | n°                | 50   |        | 74,63  |        |    |
| CMBA30B-M10/19  | CAPOCORDA SEZ.150MMQ VITE 10MM B=19MM     | n°                | 61   |        | 101,82 |        |    |
| CMBA37-M12      | CAPOCORDA SEZ.185MMQ VITE 12MM            | n°                | 1    |        | 1,48   |        |    |
| CMBA37-M14      | CAPOCORDA SEZ.185MMQ VITE 14MM            | n°                | 25   |        | 35,79  |        |    |
| CMBA37-M16      | CAPOCORDA SEZ.185MMQ VITE 16MM            | n°                | 7    |        | 12,26  |        |    |
| CMBA37-M20      | CAPOCORDA SEZ.185MMQ VITE 20MM            | n°                | 20   |        | 37,12  |        |    |
| CMBA48-M20      | CAPOCORDA SEZ.240MMQ VITE 20MM            | n°                | 3    |        | 7,73   |        |    |
| CMBA5-M10       | CAPOCORDA SEZ.25MMQ VITE 10MM             | n°                | 281  |        | 36,92  |        |    |
| CMBA5-M12       | CAPOCORDA SEZ.25MMQ VITE 12MM             | n°                | 205  |        | 27,66  |        |    |
| CMBA60-M16      | CAPOCORDA SEZ.300MMQ VITE 16MM            | n°                | 2    |        | 6,01   |        |    |
| CMBA7-M12       | CAPOCORDA SEZ.35MMQ VITE 12MM             | n°                | 46   |        | 10,55  |        |    |
| CMBBF-M5        | CAPOCORDA BLU AD OCCHIELLO VITE 5MM       | n°                | 22   |        | 0,39   |        |    |
| CMBBF-P10       | CAPOCORDA BLU A PUNTALE TONDO P=10MM      | n°                | 467  |        | 9,39   |        |    |
| CMBBF-U6        | CAPOCORDA BLU A FORCELLA VITE 6MM         | n°                | 100  |        | 2,26   |        |    |
| CMBC10-C10      | CONNETTORE A 'C' SEZ.10-10MMQ             | n°                | 123  |        | 9,77   |        |    |
| CMBC25-C25      | CONNETTORE A 'C' SEZ.25-25MMQ             | n°                | 68   |        | 24,06  |        |    |
| CMBC50-C25      | CONNETTORE A 'C' SEZ.50-25MMQ             | n°                | 14   |        | 18,19  |        |    |
| CMBC6-C6        | CONNETTORE A 'C' SEZ.6-6MMQ               | n°                | 100  |        | 7,33   |        |    |
| CMBCA150S-M12   | CAPOCORDA MEDIA TENSIONE SEZ.150MMQS VIT  | n°                | 4    |        | 11,65  |        |    |
| CMBCA25-M12     | CAPOCORDA MEDIA TENSIONE SEZ.25MMQR VITE  | n°                | 32   |        | 18,29  |        |    |
| CMBCA40S-M12    | CAPOCORDA MEDIA TENSIONE SEZ.40MMQS VITE  | n°                | 17   |        | 16,22  |        |    |
| CMBCA95S-M12    | CAPOCORDA MEDIA TENSIONE SEZ.95MMQS VITE  | n°                | 10   |        | 26,26  |        |    |
| CMBEVSF4-10     | MORSETTO DI SOSP. P/COND.RAME 2P-4P 10MM  | n°                | 1    |        | 8,11   |        |    |
| CMBGF-M10       | CAPOCORDA GIALLO AD OCCHIELLO VITE 10MM   | n°                | 87   |        | 4,93   |        |    |
| CMBGF-M4        | CAPOCORDA GIALLO AD OCCHIELLO VITE 4MM    | n°                | 100  |        | 2,94   |        |    |
| CMBGF-U4        | CAPOCORDA GIALLO A FORCELLA VITE 4MM      | n°                | 4    |        | 0,13   |        |    |
| CMBLI-M         | GIUNTO TESTA-TESTA SEZ.4-6MMQ             | n°                | 177  |        | 8,85   |        |    |
| CMBL10-M        | GIUNTO TESTA-TESTA SEZ.50MMQ              | n°                | 25   |        | 0,00   |        |    |
| CMBL14-M        | GIUNTO TESTA-TESTA SEZ.70MMQ              | n°                | 22   |        | 0,00   |        |    |
| CMBL19-M        | GIUNTO TESTA-TESTA SEZ.95MMQ              | n°                | 235  |        | 124,98 |        |    |
| CMBL30-M        | GIUNTO TESTA-TESTA SEZ.150MMQ             | n°                | 4    |        | 0,00   |        |    |
| CMBL37-M        | GIUNTO TESTA-TESTA SEZ.185MMQ             | n°                | 45   |        | 82,39  |        |    |
| CMBL48-M        | GIUNTO TESTA-TESTA SEZ.240MMQ             | n°                | 1    |        | 2,14   |        |    |
| CMBMT40S-TD     | Giunto media tensione passante Sez. 40mmq | n°                | 13   |        | 14,91  |        |    |
| CMBMT95S-TD     | GIUNTO MEDIA TENSIONE PASSANTE SEZ.95MMQ  | n°                | 3    |        | 6,68   |        |    |
| CMBPKC1012      | TUBETTO PREISOLATO SEZ.10MMQ P=12MM AVOR  | n°                | 139  |        | 3,95   |        |    |
| CMBPKC108       | TUBETTO PREISOLATO SEZ.1MMQ P=8MM GIALLO  | n°                | 604  |        | 3,44   |        |    |
| CMBPKC612       | TUBETTO PREISOLATO SEZ.6MMQ P=12MM NERO   | n°                | 30   |        | 0,60   |        |    |
| CMBRF-F408-P    | INNESTO FEMMINA ROSSO 4,8X0,8 TUTTO ISOL  | n°                | 90   |        | 4,70   |        |    |
| CMBRF-P10       | CAPOCORDA ROSSO A PUNTALE TONDO P=10MM    | n°                | 36   |        | 0,66   |        |    |
| CMBRF-U4        | CAPOCORDA ROSSO A FORCELLA VITE 4MM       | n°                | 22   |        | 0,37   |        |    |
| CMBRF-U5        | CAPOCORDA ROSSO A FORCELLA VITE 5MM       | n°                | 182  |        | 3,26   |        |    |
| CMZ16-I         | Morsetto unipolare Sez. 2x16mmq           | n°                | 894  |        | 215,10 |        |    |
| CMZ16-SN        | MORSETTIERA UNIPOLARE A 5 VIE SEZ.16MMQ   | n°                | 10   |        | 0,01   |        |    |
| CMZ16-8D        | MORSETTIERA Z16-8D                        | n°                | 7    |        | 18,31  |        |    |
| CMZ35T-11       | MORSETTIERA Z35T-11                       | n°                | 4    |        | 12,79  |        |    |
| CMZ6-10D        | MORSETTIERA Z6-10D                        | n°                | 9    |        | 20,93  |        |    |
| CMZ6-5          | MORSETTIERA UNIPOLARE A 5 VIE SEZ.6MMQ    | n°                | 25   |        | 22,10  |        |    |
| CMC001AF43S     | SCHEDA RADIOFREQUENZA A INNESTO 433,92 M  | n°                | 1    |        | 12,64  |        |    |
| CMC001DELTA-E   | COPIA DI FOTOCPELLULE DA ESTERNO          | n°                | 2    |        | 62,14  |        |    |
| CMC001DELTA-SE  | COPIA DI FOTOCPELLULE DA ESTERNO          | n°                | 1    |        | 29,51  |        |    |
| CMC001DELTA-SI  | COPIA DI FOTOCPELLULE DA INCASSO          | n°                | 2    |        | 53,20  |        |    |
| CMC001DTATX     | TRASMETTITORE PER FOTOCPELLULA DTA        | n°                | 2    |        | 33,74  |        |    |
| CMC001KIARO24N  | LAMPEGGLATORE SEGNALAZIONE 24 V AC-DC     | n°                | 1    |        | 15,23  |        |    |

Tribunale di Pordenone - Fallimento n° 42.2016

Valore di Mercato «VM» (in continuità d'uso) e Valore di Liquidazione «VL» - 08 luglio 2016

Giacenze di Magazzino

magazzino: dettaglio giacenze e valore attribuito

| codice articolo   | identificativo - descrizione                             | consistenza carico |      |        |        | valore |    |
|-------------------|--|--------------------|------|--------|--------|--------|----|
|                   |  | n°it               | Q.tà | €/unit | totale | VM     | VL |
| CMC001LOCK81      | ELETTROSERRATURA DI BLOCCO                               | n°                 | 1    |        | 47,25  |        |    |
| CMC001SET-J       | SELETTORE A CHIAVE DA ESTERNO                            | n°                 | 1    |        | 15,58  |        |    |
| CMC001TOP-304A    | TRASMETTITORE QUADRICANALE                               | n°                 | 1    |        | 16,88  |        |    |
| CMC001TOP-434EV   | TRASMETTITORE QUADRICANALE MULTIUTENZA                   | n°                 | 3    |        | 47,74  |        |    |
| CMC001TSP01       | SENSORE TRANSPONDER STAND-ALONE                          | n°                 | 0    |        | 0,00   |        |    |
| CMC001TST01       | TESSERA TRANSPONDER FORMATO ISO7810-7813                 | n°                 | 0    |        | 0,00   |        |    |
| CMC001U6129       | SISTEMA COMPLETO PER CANCELLI A BATTENTE                 | n°                 | 1    |        | 562,50 |        |    |
| CMC119RJR127      | TRASFORMATORE - BK                                       | n°                 | 1    |        | 37,70  |        |    |
| CMC119RJR272      | CONDENSATORE µF 12 CON CAVI E CODOLO                     | n°                 | 3    |        | 12,70  |        |    |
| CMC119RJR454      | SCHEDA LED LAMPEGGIANTE 230V                             | n°                 | 1    |        | 9,38   |        |    |
| CMC3199ZBX74      | SCHEDA ELETTRONICA - ZBX-74 ZBX-78                       | n°                 | 1    |        | 60,44  |        |    |
| COCOTRECCIA1112/6 | TRECCIA ARTI 112 MM6                                     | m                  | 300  |        | 90,00  |        |    |
| COE1142W/OK       | BASE DA TAVOLO CON BORCHIA PER CITOFONO                  | n°                 | 1    |        | 29,65  |        |    |
| COM7599770        | BMR8 REGOLATORE A MICROPROCESSORE                        | n°                 | 1    |        | 195,00 |        |    |
| COM8490577        | MK-AS 77-500 CONDENSATORE CILINDRICO                     | n°                 | 1    |        | 19,50  |        |    |
| COM8681412435401  | GSE B50 43,5-415 RIFAS. AUT.-PREDIS. SGANCIO GR. ELETTR. | n°                 | 1    |        | 517,00 |        |    |
| COM8971413025355  | GSP-B50 T 25 - 415                                       | n°                 | 0    |        | 0,00   |        |    |
| COMICZ0403038     | RUBINETTO P/MANOMETRO MF C/PLANGIA 3/8"                  | n°                 | 50   |        | 0,00   |        |    |
| COMICZ400D010     | MANOMETRO RAD.0-5BAR D.80 3/8"                           | n°                 | 41   |        | 0,00   |        |    |
| COMICZ4070038     | RICCIOLO DI ISOL. IN RAME 3/8"                           | n°                 | 73   |        | 0,00   |        |    |
| CON017103508      | MSP/350 MORSETTIERA B.T.                                 | n°                 | 3    |        | 510,00 |        |    |
| CON025101007      | U10/1 CASSETTA DERIV. ALLUM.                             | n°                 | 2    |        | 11,17  |        |    |
| CON052100104      | SMY/76-89 PORTELLO PALO ILLUM.                           | n°                 | 4    |        | 19,20  |        |    |
| CON052194016      | MVY/406/1 MORSETTIERA DA PALO                            | n°                 | 1    |        | 6,83   |        |    |
| CON052300159      | SMW/127-168 PORTELLO PALO ILLUM.                         | n°                 | 48   |        | 199,94 |        |    |
| CON052392412      | MVV/216/1 MORSETTIERA DA PALO                            | n°                 | 25   |        | 143,29 |        |    |
| CON052392420      | MVV/216/2 MORSETTIERA DA PALO                            | n°                 | 10   |        | 95,78  |        |    |
| CON052394418      | MVV/416/1 MORSETT. DA INCASSO                            | n°                 | 4    |        | 7,44   |        |    |
| CON052394426      | MVV/416/2 MORSETT. DA INCASSO                            | n°                 | 4    |        | 41,20  |        |    |
| CON053443545      | MVS/435/4 MORSETT. X PALO I.P.                           | n°                 | 10   |        | 190,99 |        |    |
| CON054110044      | SCF1/P CASSETTA DI DERIV.                                | n°                 | 6    |        | 106,61 |        |    |
| CON054130026      | SCF3/T2 CASSETTA DERIV. RESIN                            | n°                 | 9    |        | 351,00 |        |    |
| CON073301004      | CVHP/T ARMADIETTO VETRORES.                              | n°                 | 2    |        | 869,00 |        |    |
| CON073501942      | CVT/ZZ-P ARMADIETTO VETRORES.                            | n°                 | 2    |        | 330,00 |        |    |
| CON074107772      | BV4M/T-P ARMADIETTO VETRORES.                            | n°                 | 2    |        | 352,80 |        |    |
| CON075150003      | CPM/C ARMADIETTO VETRORES.                               | n°                 | 2    |        | 44,27  |        |    |
| CON095683405      | PB/CVA PIASTRA FONDO BAKEL.                              | n°                 | 1    |        | 12,60  |        |    |
| CON095703708      | PCV/4M PIASTRA DI FONDO                                  | n°                 | 3    |        | 57,06  |        |    |
| CON095713210      | CMY/21 CILINDRO SERRATURA                                | n°                 | 1    |        | 9,21   |        |    |
| CON095735007      | TA/CVT TELAIO DI ANCORAGGIO                              | n°                 | 1    |        | 10,00  |        |    |
| CON095760500      | SCV/CVTN ASSIEME SETTO CHIUSO                            | n°                 | 1    |        | 13,14  |        |    |
| CON097812358      | EA/PAU/340 ESEC. CON PROTEZ. USC.                        | n°                 | 5    |        | 547,10 |        |    |
| CON097815849      | EA/SC4/CEP/015 APPLICAZIONE DI NR. 4                     | n°                 | 2    |        | 669,38 |        |    |
| COPADC3B3A        | CORPO VALVOLA DIAMANT 2000 DN3/4 3FORI                   | n°                 | 1    |        | 32,64  |        |    |
| COPADC3C3A        | CORPO VALV. DIAMANT 2000 DN 1" 3FORI                     | n°                 | 1    |        | 47,60  |        |    |
| COPADJ2221        | SERVOCOM. DIAMANT 2000 220V 1MICR.                       | n°                 | 1    |        | 64,94  |        |    |
| COPADY2221        | SERVOCOM. DIAMANT 2000 220V 1MICR.                       | n°                 | 1    |        | 64,94  |        |    |
| CORCRV-1          | MISCELA BLOCCAGGIO CONF. 1 KG                            | n°                 | 2    |        | 23,32  |        |    |
| CORD3270162284201 | TERMOACC. COMB3 WC VT VERS. 2011 LT. 600                 | n°                 | 1    |        | 883,55 |        |    |
| CORD3500263010031 | SERBATOI IN POLIETILENE PARALLELEPIPEDI LT. 2000         | n°                 | 0    |        | 0,00   |        |    |
| CORD3541706103155 | BATT. 10EL. ARDESIA 750/3 BCO9010                        | n°                 | 1    |        | 0,00   |        |    |
| CORD3541706104210 | BATT. 12EL. ARDESIA 750/4 BCO9010                        | n°                 | 1    |        | 0,00   |        |    |
| COREM-2           | MANICOTTO DI GIUNZIONE 3/4'                              | n°                 | 5    |        | 6,23   |        |    |
| COREYS-2          | RACCORDO DI BLOCCAGGIO 3/4'                              | n°                 | 4    |        | 10,80  |        |    |
| COREYS-4          | RACCORDO DI BLOCCAGGIO 1.1/4'                            | n°                 | 1    |        | 10,91  |        |    |
| COREZS-2          | RACCORDO DI BLOCCAGGIO 3/4'                              | n°                 | 2    |        | 12,01  |        |    |
| CORNP-2           | NIPPLIO DIA. 3/4'  | n°                 | 7    |        | 6,16   |        |    |
| CORPLG-2          | TAPPO IN ACCIAIO ZINCATO 3/4'                            | n°                 | 6    |        | 2,62   |        |    |
| CORSPN-2          | TUBO FLESSIBILE INOX 3/4' M/M                            | n°                 | 2    |        | 45,86  |        |    |
| CORST-24.1        | SCATOLA DI DERIVAZIONE 3X3/4'                            | n°                 | 1    |        | 3,91   |        |    |
| CORST-26.1        | SCATOLA DI DERIVAZIONE 3X3/4'                            | n°                 | 1    |        | 7,05   |        |    |
| CORST-47          | SCATOLA DI DERIVAZIONE                                   | n°                 | 2    |        | 25,56  |        |    |
| CPT0900500        | 940/LC   | n°                 | 233  |        | 214,83 |        |    |
| CPT1750           | 175/0  | n°                 | 40   |        | 4,73   |        |    |
| CPT175DIN8        | 175 DIN 8  | n°                 | 84   |        | 16,13  |        |    |
| CPT2024748        | Pressacavo V-TEC 13,5C                                   | n°                 | 0    |        | 0,00   |        |    |
| CPT5097002        | V 25-B+C/3   | n°                 | 1    |        | 194,68 |        |    |
| CPT5098645        | FLD 110  | n°                 | 2    |        | 70,86  |        |    |



Tribunale di Pordenone - Fallimento n° 42.2016

Valore di Mercato «VM» (in continuità d'uso) e Valore di Liquidazione «VL» - 08 luglio 2016

Giacenze di Magazzino

## magazzino: dettaglio giacenze e valore attribuito

| codice articolo  | identificativo - descrizione                          | consistenza carico |      |        |        | valore |    |
|------------------|---|--------------------|------|--------|--------|--------|----|
|                  |   | n°it               | Q.tà | €/unit | totale | VM     | VL |
| CPT5216052       | 146/CU  | n°                 | 24   |        | 53,43  |        |    |
| CPT5216818       | 159/K-VA 8-10   | n°                 | 36   |        | 0,00   |        |    |
| CPT5217016       | HAL 159/VA  | n°                 | 251  |        | 96,08  |        |    |
| CPT5311500       | 249/ST 8-10   | n°                 | 31   |        | 0,00   |        |    |
| CPT5314038       | 254/DIN 8-10  | n°                 | 2    |        | 0,00   |        |    |
| CPT5315018       | 257/ 8-10   | n°                 | 42   |        | 30,02  |        |    |
| CPT5320615       | 285/ 8-10   | n°                 | 15   |        | 8,47   |        |    |
| CPT5325323       | 319/MS 8  | n°                 | 15   |        | 60,21  |        |    |
| CPT5328209       | 237/N 8-10  | n°                 | 2    |        | 0,00   |        |    |
| CPT5335019       | 222/N-DIN 8-10  | n°                 | 20   |        | 69,00  |        |    |
| CPT5426154       | 206/DIN 1500  | n°                 | 5    |        | 15,30  |        |    |
| CRMA101032       | PORTA SCOPINO EGEO SETOLE H.42 BIANCO                 | n°                 | 1    |        | 13,41  |        |    |
| CSM6070-22       | TUBO FLESS.MET. °20,5X27 RIV. GRIGIO CE               | m                  | 42   |        | 54,76  |        |    |
| CSM6110-20N      | RACCORDO RAPIDO TUBO-TUBO °20 IP67 CE                 | n°                 | 16   |        | 30,78  |        |    |
| CSM6110-40N      | RACCORDO RAPIDO TUBO-TUBO °40 IP67 CE                 | n°                 | 10   |        | 48,74  |        |    |
| CSM6117-2527     | RACCORDO RAPIDO TUBO °25 - TUBO FLESS.32              | n°                 | 4    |        | 14,36  |        |    |
| CSM6117-3235     | RACCORDO RAPIDO TUBO °32 - TUBO FLESS.38              | n°                 | 4    |        | 23,60  |        |    |
| CTERSAE001       | SONDA DI TEMPERATURA ESTERNA                          | n°                 | 1    |        | 0,00   |        |    |
| DAB002125051     | MANOM. ASS. 0-6 BAR D=50 1/4"                         | n°                 | 1    |        | 4,10   |        |    |
| DAB002139506     | INTERVAREM 19L V CE                                   | n°                 | 1    |        | 22,23  |        |    |
| DAB10110024      | KPS 30/16M  | n°                 | 1    |        | 50,70  |        |    |
| DAB101120010     | KPA 40/20 T 230/400/50 IP44 E.POMPA                   | n°                 | 1    |        | 135,85 |        |    |
| DAB102640100     | JETINOX 132 M 220/240/50                              | n°                 | 1    |        | 107,64 |        |    |
| DAB103022014     | NOVA 300 MA 220/240/50 05H05 °04                      | n°                 | 1    |        | 84,83  |        |    |
| DAB103040120     | FEKA VS 1200 MA 220-240/50                            | n°                 | 1    |        | 330,00 |        |    |
| DAB105222110     | DCM 40-460 T 230-400/50                               | n°                 | 1    |        | 685,62 |        |    |
| DAB109330080     | DSD2 - DAB FEKA 550 -->1200                           | n°                 | 2    |        | 133,50 |        |    |
| DAB109620040     | KIT CONTROLPLANGIA DN 40 PN16                         | n°                 | 2    |        | 43,30  |        |    |
| DAB109620100     | KIT CONTROLPLANGIA DN 100 PN16                        | n°                 | 1    |        | 36,85  |        |    |
| DAB109640610     | ACTIVE DRIVER M/M 1.1                                 | n°                 | 1    |        | 194,22 |        |    |
| DAB505102182     | VA 55/130 (1") M230/50 M9T12                          | n°                 | 1    |        | 62,72  |        |    |
| DAB505104182     | VA 63/130 (1") M230/50 M9T12                          | n°                 | 2    |        | 113,03 |        |    |
| DAB505806041     | A 80/180 XM 1X230 CIRCOLAT.                           | n°                 | 1    |        | 128,00 |        |    |
| DAB547121070     | KIT BOCC. G 1" 1/4 FEMM.                              | n°                 | 0    |        | 0,00   |        |    |
| DAB547121130     | KIT RACC. BOCC. GM 3/4 OT                             | n°                 | 2    |        | 22,23  |        |    |
| DAB547121420     | KIT FLANGIA DN65 PN 10 3                              | n°                 | 1    |        | 0,00   |        |    |
| DAB60110618      | PRESSOST. XMP A06B2133NS1 C/PRESS                     | n°                 | 1    |        | 15,21  |        |    |
| DAB60110862      | RACCORDO 5 VIE PRED. MFF 1" GAS                       | n°                 | 1    |        | 4,68   |        |    |
| DAB60118970      | CENTRALINO SEGNALEAZIONE CSR-1 EN12845                | n°                 | 1    |        | 241,00 |        |    |
| DAB60142761      | DKLM6 65-600 M MCE11/C                                | n°                 | 1    |        | 0,00   |        |    |
| DAB60150943      | EVOPLUS 60/180X M220-240/50-60                        | n°                 | 1    |        | 266,76 |        |    |
| DAB60150945      | EVOPLUS 110/180X M220-240/50-60 (S)                   | n°                 | 0    |        | 0,00   |        |    |
| DAB60150967      | EVOPLUS B 120/250.40 M230/50-60                       | n°                 | 0    |        | 0,00   |        |    |
| DABA50180XM      | CIRC. SING. A 50/180 XM                               | n°                 | 1    |        | 120,51 |        |    |
| DABVA25/130      | CIRC. SING. VA 25/130                                 | n°                 | 1    |        | 52,79  |        |    |
| DAE-.ENC80WM     | ENC80WM SATELLITE CON BOLLITORE 80 L. E COPRIATTACCHI | n°                 | 0    |        | 0,00   |        |    |
| DAE-.ISOLSCP2P   | ISOLSCP2P GUSCI ISOLAMENTO PER SCAMBIATORE            | n°                 | 0    |        | 0,00   |        |    |
| DAE-.KITINAIL230 | KITINAIL230 KIT TRONCHETTO INAIL                      | n°                 | 0    |        | 0,00   |        |    |
| DAE-.SCP220P     | SCP220P SCAMBIATORE A PIASTRE                         | n°                 | 0    |        | 0,00   |        |    |
| DAE-.FM          | KITAG230 KIT STRUTTURA SUPPORTO PER DUE CALDAIE       | n°                 | 0    |        | 0,00   |        |    |
| DAE-.FM1         | KITFUMI230 KIT FUMI IN PPS PER 2 CALDAIE              | n°                 | 0    |        | 0,00   |        |    |
| DAE-.GSM         | MODEM GSM PER MASTER                                  | n°                 | 0    |        | 0,00   |        |    |
| DAE-.MST10-128   | MASTER PER MAX 128 SATELLITI                          | n°                 | 0    |        | 0,00   |        |    |
| DAE-.NEUTCOND    | NEUTRALIZZATORE DI CONDENSA                           | n°                 | 0    |        | 0,00   |        |    |
| DAE-.OC1345      | INTERFACCIA COMUNICAZIONE PER CASCATA                 | n°                 | 0    |        | 0,00   |        |    |
| DAE-.QAC34       | SONDA ESTERNA PER CASCATA                             | n°                 | 0    |        | 0,00   |        |    |
| DAE-.QAZ36.522   | SONDA ACQUA PER CASCATA                               | n°                 | 0    |        | 0,00   |        |    |
| DAE-.RIP2032     | RIPETITORE DI SEGNALE BUS                             | n°                 | 0    |        | 0,00   |        |    |
| DAE-.SES         | SONDA ESTERNA MASTER                                  | n°                 | 0    |        | 0,00   |        |    |
| DAE-.SMA         | SONDA ACQUA PER MASTER                                | n°                 | 0    |        | 0,00   |        |    |
| DAE-.WALLCON115  | CALDAIA PENSILE A CONDENSAZIONE 115 KW                | n°                 | 0    |        | 0,00   |        |    |
| DAIKDCS301B51    | CONTROLLO UNIFICATO VRV                               | n°                 | 2    |        | 709,98 |        |    |
| DAIKESFV06B6     | PIEDINI DI SUPPORTO                                   | n°                 | 35   |        | 314,30 |        |    |
| DAIKFWT8KAA      | KIT SENSORE TEMPERATURA                               | n°                 | 35   |        | 146,65 |        |    |
| DAIKFWV02DATN6V3 | VENTILCONVETTORE PAVIMENTO 2TUBI                      | n°                 | 1    |        | 159,98 |        |    |
| DATW181235       | 602 4P CAT.6 U/UTP FRNC/LSOH ARAN.305 MT              | n°                 | 0    |        | 33,23  |        |    |
| DATW186350       | CAVO F.O 1X12 G50 OM-3 GUAINA LSOH VERDE              | m                  | 115  |        | 0,00   |        |    |
| DATW186459       | CAVO UNIVERSAL G50 1X6                                | m                  | 14   |        | 0,00   |        |    |

Tribunale di Pordenone - Fallimento n° 42.2016

Valore di Mercato «VM» (in continuità d'uso) e Valore di Liquidazione «VL» - 08 luglio 2016

Giacenze di Magazzino

magazzino: dettaglio giacenze e valore attribuito

| codice articolo | identificativo - descrizione<br>descrizione | consistenza carico |      |        |          | valore |    |
|-----------------|---|--------------------|------|--------|----------|--------|----|
|                 |   | n°it               | Q.tà | €/unit | totale   | VM     | VL |
| DATW418070      | MOD. KU-T 1/8 CAT 6 TOOLLESS NO SCH. BI     | n°                 | 19   |        | 74,10    |        |    |
| DEH308035       | MORSETTO PER FERRI ARMATI                   | n°                 | 25   |        | 0,00     |        |    |
| DEH308041       | MORSETTO MV MAXI                            | n°                 | 22   |        | 0,00     |        |    |
| DEH308046       | MORSETTO A CAVALLOTTO                       | n°                 | 48   |        | 0,00     |        |    |
| DEH372210       | MORSETTO DI COLLEGAMENTO                    | n°                 | 1    |        | 3,37     |        |    |
| DEH472207       | BARRA EQUIPOTENZIALE EBB IND. PAS I 6AP     | n°                 | 1    |        | 0,00     |        |    |
| DEH478011       | PUNTO FISSO TIPO M EFP M M12                | n°                 | 2    |        | 0,00     |        |    |
| DEH900100       | SCARICATORE DEHNPORT                        | n°                 | 3    |        | 240,00   |        |    |
| DEH900130       | DEHNGAP B                                   | n°                 | 1    |        | 90,00    |        |    |
| DEH952010       | ELEMENTO PROT. INNEST. DG MOD. 275          | n°                 | 10   |        | 287,90   |        |    |
| DEH952050       | ELEMENTO PROT. INNEST. DG MOD NPE           | n°                 | 4    |        | 139,56   |        |    |
| DEH952515       | DGMYPVSCI000 FM LIMITATORE DI SOVRAT.       | n°                 | 10   |        | 1.552,00 |        |    |
| DEXLDA7511      | CONVERT 0/20MA 0/20MA ISOLATO               | n°                 | 1    |        | 60,00    |        |    |
| DIS11263100     | OBLO' 747 FC32 NRL GRI L                    | n°                 | 1    |        | 24,26    |        |    |
| DIS11557300     | DISANLENS MK 601 FL2X36 NR MK L             | n°                 | 1    |        | 24,11    |        |    |
| DIS14120590     | COMFORT T8 777 FL 2X58 CNR BIANCO           | n°                 | 1    |        | 52,75    |        |    |
| DIS14182000     | PRACTICA DIFF 745 FLC2X18L NRL GRI L        | n°                 | 2    |        | 67,00    |        |    |
| DIS15773500     | 833 CONFORT EL 2X36                         | n°                 | 28   |        | 1.704,92 |        |    |
| DIS16444700     | HYDRO 950 FL2X36 NRF GRI MD                 | n°                 | 1    |        | 19,55    |        |    |
| DIS16447152     | HYDRO FS 950 FL1X58 ELF GRI DIM.OSRAM       | n°                 | 1    |        | 19,54    |        |    |
| DIS16451000     | HYDRO T8 920 FL 1X18 CNR-F GRIGIO           | n°                 | 1    |        | 11,85    |        |    |
| DIS16453000     | HYDRO /EL 921 FL1X18 ELF GRI                | n°                 | 1    |        | 18,20    |        |    |
| DIS16453200     | HYDRO /EL 921 FL1X58 ELF GRI                | n°                 | 3    |        | 62,88    |        |    |
| DIS16453500     | HYDRO T8 921 FL 2X58 CEL-F GRIGIO           | n°                 | 1    |        | 0,00     |        |    |
| DIS16456000     | HYDRO T5 925 FL1X28 ELL-F GRI               | n°                 | 1    |        | 26,81    |        |    |
| DIS16463600     | ECHO /EL 931 FL2X36 ELF GRI                 | n°                 | 1    |        | 33,98    |        |    |
| DIS16465000     | ECHO 930 FL2X36 NRF GRI                     | n°                 | 1    |        | 22,96    |        |    |
| DIS16468900     | ECHO 932 E FL1X36 NR GRI                    | n°                 | 3    |        | 187,29   |        |    |
| DIS21441000     | WING 409 FL1X18 NR BIA AS                   | n°                 | 2    |        | 89,86    |        |    |
| DIS21491000     | BOREALE 413 FL1X8 NL BIA                    | n°                 | 1    |        | 11,97    |        |    |
| DIS21491400     | BOREALE 413 FL1X36 NRL BIA                  | n°                 | 2    |        | 45,54    |        |    |
| DIS23804200     | RAPID SYSTEM 6401 FL1X36 NR BIA             | n°                 | 1    |        | 12,60    |        |    |
| DIS32214600     | ASTRO 1108 JM-E400 NRL NER                  | n°                 | 3    |        | 460,10   |        |    |
| DIS42064300     | VEGA 1260 MBF50 NRL                         | n°                 | 1    |        | 33,71    |        |    |
| DIS42090300     | PALO QUADRO 1263 I FORO                     | n°                 | 1    |        | 19,35    |        |    |
| DIS42200200     | KENIA 1203 MK VER                           | n°                 | 1    |        | 5,91     |        |    |
| DIS42262000     | CAPRI 1 1551 JM E150 NRL ARG MD             | n°                 | 4    |        | 953,04   |        |    |
| DIS42561800     | SFERICO 1300 500 TR                         | n°                 | 1    |        | 30,55    |        |    |
| DIS42571000     | OVOIDALE 1301 320 CL                        | n°                 | 1    |        | 15,31    |        |    |
| DIS42610300     | BASE 1320 INC-100                           | n°                 | 1    |        | 7,11     |        |    |
| DIS42626800     | BASE ALLUM. 1313 SAP/E100 NR NER            | n°                 | 1    |        | 42,18    |        |    |
| DIS42698100     | ACC CORONA 1364 CORONA NER                  | n°                 | 1    |        | 30,97    |        |    |
| DIS43292000     | ELFO DIFF. 1527 CDM-T150 NRL AR2 DF         | n°                 | 1    |        | 123,40   |        |    |
| DIS99121600     | BASE 50 BASE NER                            | n°                 | 2    |        | 22,71    |        |    |
| DIS99521000     | CONTROCASSA SAFETY ACC.321 NER              | n°                 | 9    |        | 19,96    |        |    |
| DIS99523500     | CONTROCASSA SAFETY ACC.457 NER              | n°                 | 30   |        | 174,90   |        |    |
| DIS99805500     | RIFL.DIFF.BILAM. 942 FL2X58/49              | n°                 | 3    |        | 16,41    |        |    |
| DIS99807000     | STAFFA BILAM 935 STAF.BIL                   | n°                 | 40   |        | 24,88    |        |    |
| DIS99807200     | STAFFA MONO 937 STAF.MON                    | n°                 | 54   |        | 31,97    |        |    |
| DLXDX25325      | RK15/25G-3 MT. TUBO RIG.MED.GRIG.           | m                  | 10   |        | 3,36     |        |    |
| DLXDX30012      | Guaina Grigia DF 12G                        | m                  | 54   |        | 17,62    |        |    |
| DLXDX30016      | GUAINA GRIGIA DF 16G                        | m                  | 49   |        | 17,95    |        |    |
| DLXDX30020      | GUAINA GRIGIA DF 20G                        | m                  | 23   |        | 8,60     |        |    |
| DLXDX30025      | Guaina Grigia DF 25G                        | m                  | 4    |        | 0,00     |        |    |
| DLXDX30028      | DF 28G GUAINA GRIGIA                        | m                  | 34   |        | 24,82    |        |    |
| DLXDX30040      | DF 40G GUAINA GRIGIA                        | m                  | 6    |        | 4,69     |        |    |
| DLXDX30050      | Guaina Grigia DF 50G                        | m                  | 1    |        | 0,00     |        |    |
| DOLOJ035800     | CASSETTA MONOBLOCCO GARDA BIANCO            | n°                 | 1    |        | 46,70    |        |    |
| DOLOJ043700     | ORINATOIO VOLGA C/ALIM. ALTO 54X35 BN       | n°                 | 1    |        | 125,00   |        |    |
| DOLOJ051200     | BIDET CLODIA MF BIANCO                      | n°                 | 2    |        | 171,78   |        |    |
| DOLOJ061700     | NOVELLA BIDET MONOFORO BIANCO               | n°                 | 1    |        | 63,83    |        |    |
| DOLOJ084800     | LAVELLO PERSIA 42 DA MENSOLA BIANCO         | n°                 | 7    |        | 341,05   |        |    |
| DOLOJ254000     | PIATTO DOCCIA VELA 80X80 PIL90              | n°                 | 7    |        | 608,44   |        |    |
| DOLOJ389000     | VASO SOSPESO C/SEDILE ZELIG                 | n°                 | 3    |        | 537,43   |        |    |
| DOS9DR48NLB     | DER2/D3LB 115-230-400VCA RELE' DIFF. 3 D    | n°                 | 1    |        | 94,35    |        |    |
| DUKE100272      | GIUNTO SML EK FIX DN100(104-110 MM.)        | n°                 | 10   |        | 58,10    |        |    |
| DUKE661204      | CURVA SML 45° DN125                         | n°                 | 20   |        | 242,60   |        |    |
| DUKE663264      | BRAGA SML 88° RID.DN125/100                 | n°                 | 3    |        | 74,40    |        |    |

Tribunale di Pordenone - Fallimento n° 42.2016

Valore di Mercato «VM» (in continuità d'uso) e Valore di Liquidazione «VL» - 08 luglio 2016

Giacenze di Magazzino

magazzino: dettaglio giacenze e valore attribuito

| codice articolo   | identificativo - descrizione<br>descrizione                   | consistenza carico |      |        |        | valore |    |
|-------------------|---|--------------------|------|--------|--------|--------|----|
|                   |   | n°it               | Q.tà | €/unit | totale | VM     | VL |
| EFFE01010706      | GIUNTO OTTONE RID.M40X1"                                      | n°                 | 1    |        | 6,31   |        |    |
| EFFE0101N204      | VALVOLA SFERA TOTAL FF LEVA PN100 1/2                         | n°                 | 4    |        | 0,00   |        |    |
| EFFE01040007      | GIUNTO OTTONE A "T" 40X1"1/4X40                               | n°                 | 1    |        | 9,97   |        |    |
| EFFE2048R405      | VALVOLA SF.FARF.BLU C/BOCC. MF3/4                             | n°                 | 2    |        | 14,34  |        |    |
| EFFE2048R405      | VALVOLA SF.FARF.ROSSA C/BOCC MF3/4                            | n°                 | 2    |        | 14,34  |        |    |
| EFFE2073R406      | VAL. SF. SPACE MF SQ. SX L/ROSSA 1" BOCC                      | n°                 | 1    |        | 13,49  |        |    |
| EFFE20AY610       | VALVOLA A FARF. PN16 DN65 (2"1/2)                             | n°                 | 1    |        | 39,63  |        |    |
| EFFE101N905       | RACCORDO KRONOS GIUNTO F.3/4                                  | n°                 | 5    |        | 42,20  |        |    |
| EFFE102N966       | RACCORDO KRONOS TUBO/FERRO FIL M1"                            | n°                 | 1    |        | 9,76   |        |    |
| FEPOLARIS-GAS-DN  | VALVOLA POLARIS 40 X GAS DN100 (B402)                         | n°                 | 1    |        | 76,50  |        |    |
| EGASS0400C08      | RUB. SF GAS C/CASS ISPEZ. DN16 LEVA E R.                      | n°                 | 1    |        | 31,14  |        |    |
| EGASS0082         | RUB. SF P/GOMMA NICHELATO EKO 1/2                             | n°                 | 1    |        | 5,11   |        |    |
| EGASS0277         | VALVOLA SF GAS OMEGA FARF. FF 1/2                             | n°                 | 1    |        | 4,93   |        |    |
| EGASS0431S04      | RUB. M SCAR/CALD. SABBIAIO 1/2"                               | n°                 | 4    |        | 20,74  |        |    |
| EGASS083N04       | P. GOMMA EKO NICH. 1/2"                                       | n°                 | 1    |        | 1,10   |        |    |
| ELBIA102L27       | VASO ESP. CHIUSO X RISC. ER LT.24 CE                          | n°                 | 1    |        | 19,40  |        |    |
| ELCO323KLS3C      | SPINA VOL. 6.3 STEREO CON COD                                 | n°                 | 1    |        | 0,46   |        |    |
| ELCO323KLSM3C     | SPINA VOL. 6.3 MONO CON COD                                   | n°                 | 1    |        | 0,34   |        |    |
| ELCO3405-45980    | ADATTATORE SPINA RCA PRESA BNC                                | n°                 | 2    |        | 1,54   |        |    |
| ELCO340MR-H325    | CONNETTORE FEMMINA CRIMPARA X H325 O-RING VERDE               | n°                 | 29   |        | 9,09   |        |    |
| CO424SVGA-M-M-15N | CAVO MONITOR 15P M/M 15MT HQ                                  | n°                 | 0    |        | 0,00   |        |    |
| ELCO840SVGA-VGA   | VIDEO / VGA CONVERTER   | n°                 | 1    |        | 54,00  |        |    |
| ELEB4023          | MMQ 25 GRIGIO 500V  | n°                 | 3    |        | 2,10   |        |    |
| ELEE29            | FORBOX MMQ 10 10P.  | n°                 | 13   |        | 14,50  |        |    |
| ELEEK6/6          | MORS. DERIVAZIONE PER CANALI 6 MMQ 6 FORI                     | n°                 | 46   |        | 50,43  |        |    |
| ELEEK70/6         | MORS. DERIVAZIONE PER CANALI 70 MMQ 6 FORI                    | n°                 | 5    |        | 21,23  |        |    |
| ELTPEMTO-96       | ANALIZZAT. MONO/TRIFASE RS485 DIN 96X96                       | n°                 | 1    |        | 162,95 |        |    |
| ELV6200           | PETRARCA CITOFONO   | n°                 | 1    |        | 13,08  |        |    |
| ELV62KF           | Kit citof. monof. Sound S. 8101+Petrarca                      | n°                 | 1    |        | 71,23  |        |    |
| ELV692D/1         | 2 FILI DISTR. SOST. DA 692D/2                                 | n°                 | 1    |        | 24,10  |        |    |
| ELV732H/100       | CAVO 2X1 MMQ MAT. 100MT                                       | n°                 | 48   |        | 244,93 |        |    |
| ELV9192           | SCATOLA DA INCASSO 2 MODULI                                   | n°                 | 4    |        | 12,09  |        |    |
| ELVR200           | Pulsante per telaio placche 1200 e 1300                       | n°                 | 1    |        | 3,66   |        |    |
| EMT00400002       | VALVOLA SFIATO ARIA STD 3/8" ROMPIBOLLA                       | n°                 | 10   |        | 24,13  |        |    |
| EMT00400004       | VALVOLA SFIATO ARIA STD 1/2" TECNO VARIA                      | n°                 | 5    |        | 11,92  |        |    |
| EMT01005034       | FILTRO RACC. IMPURITA' OTT. A "Y" 3/4"                        | n°                 | 2    |        | 0,00   |        |    |
| EMT01005100       | FILTRO DI RACCOGL. IMPURITA' 1"                               | n°                 | 11   |        | 96,42  |        |    |
| EMT01005205       | FILTRO RACC. IMPURITA' OTT. A "Y" 2 1/2"                      | n°                 | 4    |        | 267,30 |        |    |
| EMT01035110       | SOTTOLAVELLO 1/2 CON SNODO CROMATO                            | n°                 | 51   |        | 199,80 |        |    |
| EMT01108034       | RUBINETTO SCAR. CALDAIA CC 3/4"                               | n°                 | 17   |        | 117,10 |        |    |
| EMT01108038       | RUBINETTO SCAR. CALDAIA CC 3/8"                               | n°                 | 4    |        | 14,89  |        |    |
| EMT01109012       | RUBINETTO SFERA 1/2 X CALDAIA                                 | n°                 | 0    |        | 0,00   |        |    |
| EMT01213040       | TESTA THERMOST. "SENSOR" I-GB-E-P-F-D                         | n°                 | 10   |        | 62,10  |        |    |
| EMT01213250       | TESTINA ELETTROTHER. NC 230 + MICRO                           | n°                 | 26   |        | 303,02 |        |    |
| EMT01290830       | COLLETTORE ACCIAIO 3/4 8VIE                                   | n°                 | 1    |        | 23,37  |        |    |
| EMT01291536       | TAPPO F 3/4" NICHELATO  | n°                 | 3    |        | 2,12   |        |    |
| EMT01293264       | COLLETTORE DI DISTR. NICHELATO 3/4 A 4 VIE RACC. DERIV. 24X19 | n°                 | 43   |        | 233,67 |        |    |
| EMT01294694       | COLL. RITORNO 1"1/4 24X19 4 VIE NIC.                          | n°                 | 1    |        | 28,59  |        |    |
| EMT01298684       | COLL. PREM. 1" 24X19 4+4 V. NICH.                             | n°                 | 2    |        | 161,73 |        |    |
| EMT01298686       | COLL. PREM. 1" 24X19 5+5 V. NICH.                             | n°                 | 2    |        | 184,77 |        |    |
| EMT01298692       | COLL. PREM. 1" 24X19 8+8 V. NICH.                             | n°                 | 1    |        | 115,51 |        |    |
| EMT01298930       | COLL. PREM. 1"1/4 24X19 7 VIE NICH.                           | n°                 | 1    |        | 121,80 |        |    |
| EMT01298940       | COLL. PREM. 1"1/4X19 12V. NICH.                               | n°                 | 1    |        | 199,26 |        |    |
| EMT01301042       | CASSETTA METAL. L=700 PROFONDITA'90                           | n°                 | 2    |        | 112,68 |        |    |
| EMT01301050       | CORNICE + PORTA + SERRAT. X CASS. AC500                       | n°                 | 1    |        | 32,86  |        |    |
| EMT01301128       | CORNICE COMPLETA PER CASS. 01301086                           | n°                 | 1    |        | 63,99  |        |    |
| EMT01301132       | CORNICE COMPLETA PER CASS. 01301102                           | n°                 | 1    |        | 56,83  |        |    |
| EMT01302090       | CASSETTA PLASTICA 310X310                                     | n°                 | 5    |        | 41,54  |        |    |
| EMT01302100       | CASSETTA PLASTICA 460X310                                     | n°                 | 3    |        | 29,21  |        |    |
| EMT01302110       | CASSETTA PLASTICA 610X310                                     | n°                 | 4    |        | 50,52  |        |    |
| EMT01302120       | KIT 10 SUPPORTI MODULARI TOPWAY E TOPSAN 3/4"                 | n°                 | 1    |        | 0,00   |        |    |
| EMT01302130       | KIT 10 SUPPORTI TOPWAY 1"                                     | n°                 | 1    |        | 8,34   |        |    |
| EMT01302140       | KIT 10 SUPPORTI MODULARI MULTIPLEX 3/4"                       | n°                 | 1    |        | 0,00   |        |    |
| EMT01302150       | KIT 10 SUPPORTI MODULARI/MULTIPLEX 1"                         | n°                 | 4    |        | 9,78   |        |    |
| EMT01303050       | COLLETT. NICHEL. 3/4" 2 VIE M 24X19                           | n°                 | 2    |        | 5,22   |        |    |
| EMT01303052       | COLLETT. NICHEL. 3/4" 3 VIE M 24X19                           | n°                 | 5    |        | 17,70  |        |    |
| EMT01303054       | COLLETT. NICHEL. 3/4" 4 VIE M 24X19                           | n°                 | 4    |        | 18,80  |        |    |
| EMT01303060       | COLLETT. NICHEL. 1" 2 VIE M 24X19                             | n°                 | 10   |        | 31,81  |        |    |

Tribunale di Pordenone - Fallimento n° 42.2016

Valore di Mercato «VM» (in continuità d'uso) e Valore di Liquidazione «VL» - 08 luglio 2016

Giacenze di Magazzino

magazzino: dettaglio giacenze e valore attribuito

| codice articolo | identificativo - descrizione<br>descrizione | consistenza carico |      |        |        | valore |    |
|-----------------|---|--------------------|------|--------|--------|--------|----|
|                 |   | n°it               | Q.tà | €/unit | totale | VM     | VL |
| EMT01303062     | COLLETT. NICHEL. 1" 3 VIE M 24X19           | n°                 | 8    |        | 34,34  |        |    |
| EMT01303064     | COLLETT. NICHEL. 1" 4 VIE M 24X19           | n°                 | 9    |        | 49,49  |        |    |
| EMT01306144     | KIT VALV. PROGRESS FARF. 1"1/4 + RACC.      | n°                 | 1    |        | 27,88  |        |    |
| EMT01306180     | KIT VALV. PROGRESS FARF. SQ. 3/4" + RACC    | n°                 | 2    |        | 19,88  |        |    |
| EMT01306182     | KIT VALV. PROGRESS FARF. SQ. 1" + RACC.     | n°                 | 1    |        | 0,00   |        |    |
| EMT01306262     | KIT VALV. PROGRESS FARF. 1" + RACC.         | n°                 | 4    |        | 76,36  |        |    |
| EMT01306266     | KIT VALV. PROGRESS FARF. SQ. 1" + RACC.     | n°                 | 1    |        | 21,73  |        |    |
| EMT01306300     | KIT DETENTORE PER TOPWAY                    | n°                 | 3    |        | 8,64   |        |    |
| EMT01306302     | KIT DETENT. CON MISUR. DI PORTATA 0-4       | n°                 | 10   |        | 41,98  |        |    |
| EMT01306398     | BINARIO IN ALUMINIO PER SUPP. COLLETTORI    | n°                 | 2    |        | 8,65   |        |    |
| EMT01306400     | KIT BINARIO PER SUPP. COLLET. 400 MM.       | n°                 | 12   |        | 71,71  |        |    |
| EMT01306420     | KIT VALVOLA GAS 1" DR. CON PRESA PRESS.     | n°                 | 1    |        | 22,38  |        |    |
| EMT01306500     | GUSCIO ISOLANTE X TOPWAY 1"                 | n°                 | 4    |        | 23,65  |        |    |
| EMT01306502     | GUSCIO ISOLANTE PER TOPWAY 1"1/4            | n°                 | 1    |        | 10,97  |        |    |
| EMT01307200     | KIT GIUNZIONE MULTIPLEX 3/4"                | n°                 | 34   |        | 69,91  |        |    |
| EMT01307210     | KIT GIUNZIONE MULTIPLEX 1"                  | n°                 | 16   |        | 37,12  |        |    |
| EMT01307260     | COLL. MULTIPLEX 3/4" 2 VIE M24X19           | n°                 | 3    |        | 24,92  |        |    |
| EMT01307280     | COLL. MULTIPLEX 1" 2 VIE M24X19 NEW         | n°                 | 4    |        | 30,82  |        |    |
| EMT01307285     | COLL. MULTIPLEX 1" 3 VIE M24X19 NEW         | n°                 | 8    |        | 82,47  |        |    |
| EMT01307290     | COLL. MULTIPLEX 1" 4 VIE M24X19 NEW         | n°                 | 2    |        | 27,83  |        |    |
| EMT01321320     | TENUTA MONOBLOCCO D.18 ATT. 24X19           | n°                 | 8    |        | 7,74   |        |    |
| EMT01321410     | TENUTA MONOBLOCCO D.10 ATT. 24X19           | n°                 | 45   |        | 26,33  |        |    |
| EMT01321412     | TENUTA MONOBLOCCO D.12 ATT. 24X19           | n°                 | 14   |        | 11,34  |        |    |
| EMT01321414     | TENUTA MONOBLOCCO D.14 ATT. 24X19           | n°                 | 46   |        | 36,02  |        |    |
| EMT01321416     | TENUTA MONOBLOCCO D.16 ATT. 24X19           | n°                 | 22   |        | 16,33  |        |    |
| EMT01321460     | TAPPO MONOBLOCCO CIECO 24 X 19 F            | n°                 | 73   |        | 48,31  |        |    |
| EMT01350242     | VALV. TERMOSTATICA ANG.1/2 A.R.+TEN OR      | n°                 | 10   |        | 77,23  |        |    |
| EMT01350304     | VALVOLA POKER 1/2" SQ. A.R. + D/C           | n°                 | 68   |        | 212,22 |        |    |
| EMT01350312     | VALVOLA POKER 1/2" DR. A.R. + D/C           | n°                 | 67   |        | 223,58 |        |    |
| EMT01350314     | DETENTORE POKER 1/2" DR. A.R. + D/C         | n°                 | 68   |        | 187,29 |        |    |
| EMT01350386     | VALV. TERM. BILE PK 1/2" DR. A.R. + D/C     | n°                 | 20   |        | 89,77  |        |    |
| EMT01350402     | DETENTORE POKER 3/8 SQ. AR. +T. OR          | n°                 | 37   |        | 65,95  |        |    |
| EMT01350406     | DETENTORE POKER 1/2 SQ. AR. +T. OR          | n°                 | 14   |        | 35,91  |        |    |
| EMT01350410     | DETENTORE POKER 3/8 DR. A.R. +TEN. OR       | n°                 | 48   |        | 115,56 |        |    |
| EMT01350414     | DETENTORE POKER 1/2 DR. A.R. +TEN. OR       | n°                 | 46   |        | 123,39 |        |    |
| EMT01350420     | VALVOLA POKER 1/2" SQ.A.F.+TEN.O-R          | n°                 | 23   |        | 82,83  |        |    |
| EMT01350422     | DETENTORE POKER 1/2 FERRO SQU.+TEN. OR      | n°                 | 25   |        | 75,69  |        |    |
| EMT01350480     | VAL. TERM. BILE PK 3/8 SQ. AR. +T. OR       | n°                 | 37   |        | 130,13 |        |    |
| EMT01350482     | VALV. TERM. BILE PK 1/2 SQ. AR. +T. OR      | n°                 | 28   |        | 115,92 |        |    |
| EMT01350484     | VALV. TERM. BILE PK 3/8 DR. A.R. +TEN. OR   | n°                 | 23   |        | 91,60  |        |    |
| EMT01350486     | VALV. TERM. BILE PK 1/2 DR. A.R. +TEN. OR   | n°                 | 18   |        | 77,67  |        |    |
| EMT01425532     | VALVOLA MODULO COMPACT CE 3/4" 2 VIE        | n°                 | 1    |        | 59,85  |        |    |
| EMT01604124     | CURVA 90 MF D.80                            | n°                 | 1    |        | 5,69   |        |    |
| EMT02259078     | RUB. A SQUADRA CON GIRELLO 1/2 M X 1/2 G    | n°                 | 116  |        | 570,55 |        |    |
| EMT02401130     | GIUNTO FLESS. PER GAS M-F 2M                | n°                 | 2    |        | 67,00  |        |    |
| EMT03047228     | SIFONE FLEX ALLUNGABILE 1" 1/4 X 32         | n°                 | 9    |        | 11,54  |        |    |
| EMT07314060     | TERMOSTATO TM MINIMA TEMP. ACQUA            | n°                 | 1    |        | 14,86  |        |    |
| EMT07911010     | CANALINA GIOLLY 65X50                       | m                  | 6    |        | 12,29  |        |    |
| EMT07911540     | TUBO FLESSIBILE D.20 ANTICONDENSA           | n°                 | 50   |        | 45,00  |        |    |
| EMT08007212     | VALVOLA TECHNO FF 2" 1/2 LEVA               | n°                 | 5    |        | 217,19 |        |    |
| EMT08007300     | VALVOLA SFERA FF 3" LEVA ROSSA              | n°                 | 2    |        | 139,50 |        |    |
| EMT09008081     | LEVA PROJECT N.1 COLORE ROSSO               | n°                 | 15   |        | 7,06   |        |    |
| EMT09008082     | LEVA PROJECT N.2 COLORE ROSSO               | n°                 | 22   |        | 17,55  |        |    |
| EMT09008083     | LEVA PROJECT N.3 COLORE ROSSO               | n°                 | 7    |        | 7,34   |        |    |
| EMT09801012     | VALVOLA SFERA EMMETI PT FF 1/2"             | n°                 | 3    |        | 8,91   |        |    |
| EMT09801034     | VALVOLA SFERA EMMETI PT FF 3/4"             | n°                 | 17   |        | 77,20  |        |    |
| EMT09801035     | VALVOLA SFERA MT PT FF 3/4 FARFALLA         | n°                 | 17   |        | 70,68  |        |    |
| EMT09801100     | VALVOLA SFERA EMMETI PT FF 1"               | n°                 | 3    |        | 22,99  |        |    |
| EMT09801101     | VALVOLA A SFERA MT PT FF 1" FARF.           | n°                 | 7    |        | 47,28  |        |    |
| EMT09801112     | VALVOLA SFERA EMMETI PT FF 1"1/2            | n°                 | 6    |        | 105,35 |        |    |
| EMT09801114     | VALVOLA SFERA EMMETI PT FF 1"1/4            | n°                 | 14   |        | 140,73 |        |    |
| EMT09801200     | VALVOLA SFERA EMMETI PT FF 2"               | n°                 | 4    |        | 106,42 |        |    |
| EMT09802012     | RUBIN. P/GOMMA SFERA 1/2" PES.              | n°                 | 4    |        | 13,59  |        |    |
| EMT09802034     | RUBIN. P/GOMMA SFERA 3/4" PES.              | n°                 | 1    |        | 3,84   |        |    |
| EMT09806012     | VALVOLA SFERA EMMETI PT MF 1/2"             | n°                 | 16   |        | 46,65  |        |    |
| EMT09806034     | VALV. SFERA EMMETI PT MF3/4                 | n°                 | 18   |        | 83,29  |        |    |
| EMT09806100     | VALV. SFERA EMMETI PT MF 1"                 | n°                 | 2    |        | 15,74  |        |    |
| EMT09807100     | VALV. SFERA PT CB 1"                        | n°                 | 3    |        | 31,12  |        |    |

Tribunale di Pordenone - Fallimento n° 42.2016

Valore di Mercato «VM» (in continuità d'uso) e Valore di Liquidazione «VL» - 08 luglio 2016

Giacenze di Magazzino

magazzino: dettaglio giacenze e valore attribuito

| codice articolo | identificativo - descrizione                      | consistenza carico |      |        |        | valore |    |
|-----------------|---|--------------------|------|--------|--------|--------|----|
|                 |   | n°ft               | Q.tà | €/unit | totale | VM     | VL |
| EMT09807114     | VALV. SFERA PT CB 1" 1/4                          | n°                 | 21   |        | 319,04 |        |    |
| EMT09812130     | VALV. SFERA GAS FF 1/2 FUTURGAS LEVA              | n°                 | 1    |        | 2,60   |        |    |
| EMT09812132     | VALV. SFERA GAS FF 3/4 FUTURGAS LEVA              | n°                 | 5    |        | 16,92  |        |    |
| EMT09812210     | RUBIN. A SFERA DA INCASSO PER GAS DA 3/4          | n°                 | 5    |        | 82,15  |        |    |
| EMT09813000     | VALVOLA SFERA EMMETI PROGRESS FF 3/8"             | n°                 | 6    |        | 11,52  |        |    |
| EMT09815002     | VALV. SFERA PROGRESS PT FF 3/8 LEVA A FARFALLA    | n°                 | 23   |        | 43,99  |        |    |
| EMT09815006     | VALVOLA SFERA A FARF. PROGRESS FF D.1/2"          | n°                 | 16   |        | 36,83  |        |    |
| EMT09815008     | VALVOLA SFERA EMMETI PROGRESS FF 3/4"             | n°                 | 1    |        | 0,00   |        |    |
| EMT09815012     | VALV. SFERA PROGRESS PT FF 1" LEVA                | n°                 | 10   |        | 58,31  |        |    |
| EMT09815020     | VALV. SFERA PROGRESS PT FF 1 1/2 LEVA             | n°                 | 1    |        | 12,74  |        |    |
| EMT09815026     | VALV. SFERA PROGRESS PT MF 3/8" FARF              | n°                 | 16   |        | 34,35  |        |    |
| EMT09815034     | VALV. SFERA PROGRES PT MF 3/4 FARF.               | n°                 | 2    |        | 6,52   |        |    |
| EMT09815036     | VALVOLA PROGRESS MF 1" MANIGLIA NERA              | n°                 | 2    |        | 12,66  |        |    |
| EMT09815070     | VALVOLA SFERA EMMETI PROGRESS BOCCHETTONE MF 3/4" | n°                 | 2    |        | 0,00   |        |    |
| EMT09815190     | KIT PROLUNGA X PES. EXP. PROG. 1/2-3/4            | n°                 | 49   |        | 10,55  |        |    |
| EMT09815192     | KIT PROLUNGA X PES. EXP. PROG. 1"-1 1/4           | n°                 | 27   |        | 24,17  |        |    |
| EMT09815194     | KIT PROLUNGA X PES. EXP. PROG. 1"1/2-2"           | n°                 | 24   |        | 9,99   |        |    |
| EMT09815196     | KIT PROLUNGA X PES. EXP. PROG. 2"1/2-3"           | n°                 | 10   |        | 16,38  |        |    |
| EMT15460010     | CHIAVE CONTENITORE 2PZ                            | n°                 | 1    |        | 2,47   |        |    |
| EMT15460016     | FILTRO ACQUA DA 5" ATT. 3/4                       | n°                 | 1    |        | 12,62  |        |    |
| EMT28100032     | TUBO GERPEX 32X3 (IN BARRE)                       | m                  | 8    |        | 25,78  |        |    |
| EMT28100040     | TUBO GERPEX 40X3,5 (IN BARRE)                     | m                  | 20   |        | 111,01 |        |    |
| EMT28100047     | TUBO GERPEX 20X2 (IN BARRE)                       | m                  | 8    |        | 9,20   |        |    |
| EMT28100050     | TUBO GERPEX 50X4 (IN BARRE)                       | m                  | 20   |        | 154,53 |        |    |
| EMT28100090     | TUBO GERPEX 40X3,5 (IN BARRE)                     | m                  | 26   |        | 139,05 |        |    |
| EMT28100092     | TUBO GERPEX 50X4 PEX 1MM                          | m                  | 7    |        | 0,00   |        |    |
| EMT28100094     | TUBO GERPEX 63X4,5 PEX 1,2MM                      | m                  | 14   |        | 144,76 |        |    |
| EMT28100118     | TUBO GERPEX 18X2 ISOL. 6MM. F                     | m                  | 100  |        | 134,55 |        |    |
| EMT28100126     | TUBO GERPEX 26X3 (IN BARRE)                       | m                  | 414  |        | 825,24 |        |    |
| EMT28100152     | TUBO GERPEX 32X3 ISOL.9MM                         | m                  | 155  |        | 669,02 |        |    |
| EMT28100340     | TENUTA D.17X2 24X19 PER TUBO PLAST. PEX           | n°                 | 32   |        | 50,13  |        |    |
| EMT28100356     | TENUTA D.14X2 24X19 X TUBO GERPEX                 | n°                 | 16   |        | 21,45  |        |    |
| EMT28100358     | TENUTA D.16X2 24X19 PER TUBO GERPEX               | n°                 | 558  |        | 603,73 |        |    |
| EMT28100366     | TENUTA D.20X2 24X19 PER TUBO GERPEX               | n°                 | 224  |        | 266,30 |        |    |
| EMT28100392     | 16X2 TENUTA EUROCONO PER TUBO MULTISTR.           | n°                 | 50   |        | 95,98  |        |    |
| EMT28100400     | 20X2 TENUTA EUROCONO PER TUBO MULTISTR.           | n°                 | 50   |        | 95,62  |        |    |
| EMT28100980     | GRUPPO VITONE 3/4" CANOTTO CIECO                  | n°                 | 0    |        | 0,00   |        |    |
| EMT28101300     | GOMITO F FL 34MM 16X1/2 GERPEX                    | n°                 | 64   |        | 76,18  |        |    |
| EMT28101302     | GOMITO F FL 34 MM. 18X1/2" GERPEX                 | n°                 | 3    |        | 9,22   |        |    |
| EMT28101304     | GOMITO F FL 34 MM. 20X1/2 GERPEX                  | n°                 | 117  |        | 286,53 |        |    |
| EMT28101330     | GOMITO F 16X1/2" GERPEX                           | n°                 | 18   |        | 44,31  |        |    |
| EMT28101334     | GOMITO F 20X1/2" GERPEX                           | n°                 | 111  |        | 274,23 |        |    |
| EMT28101335     | GOMITO F 20X3/4" GERPEX                           | n°                 | 25   |        | 63,97  |        |    |
| EMT28101336     | GOMITO F 26X3/4" GERPEX                           | n°                 | 16   |        | 64,90  |        |    |
| EMT28101342     | GOMITO M 16X1/2" GERPEX                           | n°                 | 123  |        | 213,49 |        |    |
| EMT28101346     | GOMITO M 20X1/2 GERPEX                            | n°                 | 26   |        | 60,75  |        |    |
| EMT28101347     | GOMITO M 20X3/4" GERPEX                           | n°                 | 28   |        | 91,23  |        |    |
| EMT28101348     | GOMITO M 26X3/4 GERPEX                            | n°                 | 29   |        | 107,88 |        |    |
| EMT28101352     | GOMITO INT. 16X16 GERPEX                          | n°                 | 64   |        | 169,25 |        |    |
| EMT28101356     | GOMITO INT. 20X20 GERPEX                          | n°                 | 42   |        | 111,94 |        |    |
| EMT28101358     | GOMITO INT. 26X26 GERPEX                          | n°                 | 52   |        | 197,29 |        |    |
| EMT28101362     | TEE INTERMEDIO 16X16X16 GERPEX                    | n°                 | 34   |        | 109,37 |        |    |
| EMT28101366     | TEE INTERMEDIO 20X20X20 GERPEX                    | n°                 | 3    |        | 12,47  |        |    |
| EMT28101368     | TEE INTERMEDIO 26X26X26 GERPEX                    | n°                 | 29   |        | 191,00 |        |    |
| EMT28101372     | TEE INTERMEDIO RID. 20X16X20 GERPEX               | n°                 | 85   |        | 271,98 |        |    |
| EMT28101374     | TEE INTERMEDIO RID. 20X18X20 GERPEX               | n°                 | 4    |        | 17,57  |        |    |
| EMT28101376     | TEE INTERMEDIO RID. 26X16X26 GERPEX               | n°                 | 49   |        | 306,18 |        |    |
| EMT28101379     | TEE INTERMEDIO RID. 26X20X26 GERPEX               | n°                 | 3    |        | 14,73  |        |    |
| EMT28101380     | TEE INTERMEDIO RID. 18X16X16 GERPEX               | n°                 | 4    |        | 16,07  |        |    |
| EMT28101382     | TEE INTERMEDIO RID. 20X16X16 GERPEX               | n°                 | 48   |        | 193,44 |        |    |
| EMT28101384     | TEE INTERMEDIO RID. 20X18X18 GERPEX               | n°                 | 4    |        | 17,28  |        |    |
| EMT28101385     | TEE INTERMEDIO RID. 20X20X16 GERPEX               | n°                 | 12   |        | 51,32  |        |    |
| EMT28101386     | TEE INTERMEDIO RID. 26X16X20 GERPEX               | n°                 | 14   |        | 58,36  |        |    |
| EMT28101388     | TEE INTERMEDIO RID. 26X20X16 GERPEX               | n°                 | 7    |        | 0,00   |        |    |
| EMT28101390     | TEE INTERMEDIO RID. 26X20X20 GERPEX               | n°                 | 20   |        | 130,06 |        |    |
| EMT28101391     | TEE INTERMEDIO RID. 26X26X16 GERPEX               | n°                 | 19   |        | 115,94 |        |    |
| EMT28101392     | TEE INTERMEDIO RID. 26X26X20 GERPEX               | n°                 | 3    |        | 18,59  |        |    |
| EMT28101396     | TEE INTERMEDIO RID. 16X20X16 GERPEX               | n°                 | 58   |        | 190,02 |        |    |

Tribunale di Portofino - Fallimento n° 42.2016

Valore di Mercato «VM» (in continuità d'uso) e Valore di Liquidazione «VL» - 08 luglio 2016

Giacenze di Magazzino

magazzino: dettaglio giacenze e valore attribuito

| codice articolo | identificativo - descrizione         | consistenza carico |      |        |        | valore |    |
|-----------------|--------------------------------------|--------------------|------|--------|--------|--------|----|
|                 |                                      | n°it               | Q.tà | €/unit | totale | VM     | VL |
| EMT28101398     | TEE INTERMEDIO RID. 20X26X20 GERPEX  | n°                 | 23   |        | 128,02 |        |    |
| EMT28101400     | TEE INTERMEDIO F 16X1/2"X16 GERPEX   | n°                 | 15   |        | 47,44  |        |    |
| EMT28101404     | TEE INTERMEDIO F 20X1/2X20 GERPEX    | n°                 | 46   |        | 178,13 |        |    |
| EMT28101405     | TEE INTERMEDIO F 20X3/4"X20 GERPEX   | n°                 | 19   |        | 97,97  |        |    |
| EMT28101408     | TEE INTERMEDIO F 26X3/4"X26 GERPEX   | n°                 | 17   |        | 116,41 |        |    |
| EMT28101422     | DRITTO INTERMEDIO 16X16 GERPEX       | n°                 | 74   |        | 135,46 |        |    |
| EMT28101426     | DRITTO INTERMEDIO 20X20 GERPEX       | n°                 | 17   |        | 39,02  |        |    |
| EMT28101428     | DRITTO INTERMEDIO 26X26 GERPEX       | n°                 | 21   |        | 72,69  |        |    |
| EMT28101430     | DRITTO INTERM. RIDOTTO 20X16 GERPEX  | n°                 | 52   |        | 128,25 |        |    |
| EMT28101432     | DRITTO INTERM. RIDOTTO 20X18 GERPEX  | n°                 | 6    |        | 14,69  |        |    |
| EMT28101434     | DRITTO INTERM. RIDOTTO 26X16 GERPEX  | n°                 | 63   |        | 186,06 |        |    |
| EMT28101435     | DRITTO INTERM. RIDOTTO 18X16 GERPEX  | n°                 | 9    |        | 21,59  |        |    |
| EMT28101436     | DRITTO INTERM. RIDOTTO 26X20 GERPEX  | n°                 | 26   |        | 77,48  |        |    |
| EMT28101440     | DRITTO M 16X1/2" GERPEX              | n°                 | 9    |        | 12,74  |        |    |
| EMT28101444     | DRITTO M 18X3/4" GERPEX              | n°                 | 11   |        | 23,66  |        |    |
| EMT28101445     | DRITTO M 20X1/2" GERPEX              | n°                 | 18   |        | 28,78  |        |    |
| EMT28101446     | DRITTO M 20X3/4 GERPEX               | n°                 | 24   |        | 42,75  |        |    |
| EMT28101448     | DRITTO M 26X3/4" GERPEX              | n°                 | 29   |        | 68,51  |        |    |
| EMT28101450     | DRITTO M 26X1" GERPEX                | n°                 | 31   |        | 91,28  |        |    |
| EMT28101454     | DRITTO F 16X1/2" GERPEX              | n°                 | 30   |        | 50,26  |        |    |
| EMT28101459     | DRITTO F 20X1/2" GERPEX              | n°                 | 25   |        | 47,98  |        |    |
| EMT28101460     | DRITTO F 20X3/4" GERPEX              | n°                 | 34   |        | 81,11  |        |    |
| EMT28101462     | DRITTO F 26X3/4" GERPEX              | n°                 | 16   |        | 40,06  |        |    |
| EMT28101464     | DRITTO F 26X1" GERPEX                | n°                 | 10   |        | 30,88  |        |    |
| EMT28101480     | GOMITO INTERMEDIO 32X32 GERPEX       | n°                 | 21   |        | 143,71 |        |    |
| EMT28101482     | GOMITO M 32X1" GERPEX                | n°                 | 3    |        | 0,00   |        |    |
| EMT28101484     | GOMITO F 32X1" GERPEX                | n°                 | 24   |        | 154,15 |        |    |
| EMT28101490     | TEE INTERMEDIO 32X32X32 GERPEX       | n°                 | 5    |        | 55,64  |        |    |
| EMT28101494     | TEE F 32X3/4"X32 GERPEX              | n°                 | 9    |        | 87,37  |        |    |
| EMT28101495     | TEE INTERMEDIO RID. 32X26X20 GERPEX  | n°                 | 14   |        | 124,87 |        |    |
| EMT28101496     | TEE F 32X1"X32 GERPEX                | n°                 | 7    |        | 58,43  |        |    |
| EMT28101499     | TEE INTERMEDIO RID. 26X32X26 GERPEX  | n°                 | 13   |        | 141,23 |        |    |
| EMT28101501     | TEE INTERMEDIO RID. 32X20X20 GERPEX  | n°                 | 7    |        | 61,64  |        |    |
| EMT28101502     | TEE INTERMEDIO RID. 32X20X32 GERPEX  | n°                 | 10   |        | 65,36  |        |    |
| EMT28101503     | TEE INTERMEDIO RID. 20X32X20 GERPEX  | n°                 | 4    |        | 35,22  |        |    |
| EMT28101504     | TEE INTERMEDIO RIDOTTO 32X32X20      | n°                 | 8    |        | 75,02  |        |    |
| EMT28101506     | TEE INTERMEDIO RID. 32X26X32 GERPEX  | n°                 | 22   |        | 110,19 |        |    |
| EMT28101507     | TEE INTERMEDIO RID. 32X32X26 GERPEX  | n°                 | 7    |        | 86,06  |        |    |
| EMT28101508     | TEE INTERMEDIO RID. 32X20X26 GERPEX  | n°                 | 13   |        | 99,93  |        |    |
| EMT28101509     | TEE INTERMEDIO RID. 32X26X26 GERPEX  | n°                 | 15   |        | 127,56 |        |    |
| EMT28101510     | DRITTO INTERMEDIO 32X32 GERPEX       | n°                 | 66   |        | 320,35 |        |    |
| EMT28101514     | DRITTO INTERM. RIDOTTO 32X20 GERPEX  | n°                 | 27   |        | 113,36 |        |    |
| EMT28101516     | DRITTO INTERM. RIDOTTO 32X26 GERPEX  | n°                 | 76   |        | 335,95 |        |    |
| EMT28101520     | DRITTO M 32X1" GERPEX                | n°                 | 9    |        | 34,25  |        |    |
| EMT28101522     | DRITTO F 32X1" GERPEX                | n°                 | 16   |        | 67,91  |        |    |
| EMT28101528     | STAFFA MT GOMITO FLANG. GERPEX CONF. | n°                 | 4    |        | 14,52  |        |    |
| EMT28101530     | STAFFA X GOMITO FLANG. GERPEX        | n°                 | 3    |        | 7,56   |        |    |
| EMT28101531     | STAFFA PIANA X GOMITO FLANG. GERPEX  | n°                 | 175  |        | 253,32 |        |    |
| EMT28101532     | STAFFA X TEE DISASSATO GERPEX        | n°                 | 6    |        | 6,62   |        |    |
| EMT28101602     | TEE RIDOTTO 50X40X50 GERPEX          | n°                 | 2    |        | 93,06  |        |    |
| EMT28101620     | TEE F DISASSATO 16X1/2"X16 GERPEX    | n°                 | 25   |        | 109,23 |        |    |
| EMT28101624     | TEE F DISASSATO 20X1/2"X20 GERPEX    | n°                 | 27   |        | 160,26 |        |    |
| EMT28101638     | TERMINALE SX 20X1/2" GERPEX          | n°                 | 20   |        | 95,49  |        |    |
| EMT28101640     | TERMINALE DX 20X1/2" GERPEX          | n°                 | 27   |        | 127,80 |        |    |
| EMT28101696     | GOMITO F 20X3/4" C/FLANGIA GERPEX    | n°                 | 27   |        | 115,21 |        |    |
| EMT28101698     | GOMITO F 26X3/4" C/FLANGIA GERPEX    | n°                 | 20   |        | 90,65  |        |    |
| EMT28101702     | TEE INTERMEDIO F 26X1/2"X26 GERPEX   | n°                 | 5    |        | 37,69  |        |    |
| EMT28102542     | TUBO GERPEX 20X2 ISOL. 13MM          | n°                 | 13   |        | 0,00   |        |    |
| EMT28102880     | TUBO GERPEX RA 26X3 ISOL. 9MM        | m                  | 377  |        | 859,79 |        |    |
| EMT28103040     | RACC. NIC. DRITTO M1/2"-M24X19       | n°                 | 67   |        | 57,22  |        |    |
| EMT28105100     | TUBO GERPEX 16X2 ISOL. 6MM           | n°                 | 779  |        | 635,89 |        |    |
| EMT28105104     | TUBO GERPEX 20X2 ISOL. 6MM           | m                  | 100  |        | 127,82 |        |    |
| EMT28105106     | TUBO GERPEX 20X2 IS. 9MM (ROTOLO)    | m                  | 234  |        | 304,31 |        |    |
| EMT28106100     | TUBO GERPEX RA 16X2 ISOL. 6MM        | m                  | 200  |        | 152,34 |        |    |
| EMT28106106     | TUBO GERPEX RA 20X2 ISOL. 9MM        | m                  | 155  |        | 184,74 |        |    |
| EMT28111570     | GOMITO M 40X1"1/4 GERPEX             | n°                 | 14   |        | 244,00 |        |    |
| EMT28111590     | TEE INTERMEDIO 40X40X40 GERPEX       | n°                 | 1    |        | 31,29  |        |    |
| EMT28111592     | TEE INTERMEDIO 50X50X50 GERPEX       | n°                 | 3    |        | 135,15 |        |    |

Tribunale di Pordenone - Fallimento n° 42.2016

Valore di Mercato «VM» (in continuità d'uso) e Valore di Liquidazione «VL» - 08 luglio 2016

Giacenze di Magazzino

magazzino: dettaglio giacenze e valore attribuito

| codice articolo     | identificativo - descrizione<br>descrizione | consistenza carico |      |        | valore |    |    |
|---------------------|---|--------------------|------|--------|--------|----|----|
|                     |   | n°it               | Q.tà | €/unit | totale | VM | VL |
| EMT28111600         | TEE RIDOTTO 40X32X40 GERPEX                 | n°                 | 1    |        | 26,80  |    |    |
| EMT28111672         | TEE INTERMEDIO 63X63X63 GERPEX              | n°                 | 1    |        | 74,08  |    |    |
| EMT28140020         | VALVOLA AUT. SFOGO ARIA 1/2 X SOLARE        | n°                 | 10   |        | 74,41  |    |    |
| EMT28152706         | TUBO GERPEX RA 26X3 ISOL. 9MM               | m                  | 40   |        | 104,29 |    |    |
| EMT28152708         | TUBO GERPEX RA 32X3 ISOL. 9MM               | n°                 | 266  |        | 907,92 |    |    |
| EMT51201100         | KIT ACCESSORI PER RADIATORI                 | n°                 | 4    |        | 15,52  |    |    |
| EMT90004820         | TAPPO CIECO 3/4" NICH. CON O-RING           | n°                 | 36   |        | 37,79  |    |    |
| EMT90004830         | TAPPO CIECO 1" NICHELATO CON O-RING         | n°                 | 29   |        | 24,92  |    |    |
| EMT90004930         | TAPPO CIECO 1/2" NICH. CON O-RING           | n°                 | 14   |        | 5,04   |    |    |
| EMT90004950         | TAPPO CIECO F 24X19 NICHELATO               | n°                 | 6    |        | 2,65   |    |    |
| EMT90006870         | RIDUZIONE NICHELATA 1 M + 3/4 F             | n°                 | 16   |        | 22,00  |    |    |
| EMT90008120         | CORPO RUB. INCASSO GERPEX 16X3/4"           | n°                 | 28   |        | 147,72 |    |    |
| EMT90008140         | CORPO RUB. INCASSO GERPEX 20X3/4"           | n°                 | 49   |        | 283,58 |    |    |
| EMT90008150         | CORPO RUB. INCASSO GERPEX 26X3/4"           | n°                 | 34   |        | 247,30 |    |    |
| EMT90008170         | VITONE 3/4 PROL.(+20MM) PER GRUPPO VITON    | n°                 | 10   |        | 40,25  |    |    |
| EMT90027830         | COP. BOCC. MASCHIO RIDUTT.+ADATT. 3/4"      | n°                 | 1    |        | 3,17   |    |    |
| ERC696875/951       | ALIM MECTR HPS 4X18 T8N 220-240VAC          | n°                 | 2    |        | 50,12  |    |    |
| ERC698114/000       | TE TRAELO2 75-210W 230/12V                  | n°                 | 1    |        | 18,18  |    |    |
| ERI160220           | T10J1 P7                                    | n°                 | 93   |        | 138,57 |    |    |
| ERI170010           | 2H4   | n°                 | 199  |        | 117,01 |    |    |
| ERI170020           | Gancio 4H24                                 | n°                 | 58   |        | 32,07  |    |    |
| ERI170030           | 4H58  | n°                 | 33   |        | 16,15  |    |    |
| ERI170150           | 4H24I                                       | n°                 | 80   |        | 60,04  |    |    |
| ERI170160           | 4H58IX                                      | n°                 | 118  |        | 0,00   |    |    |
| ERI170380           | EBC   | n°                 | 90   |        | 155,85 |    |    |
| ERI171470           | EER P7                                      | n°                 | 200  |        | 72,00  |    |    |
| ERI171900           | FISSAGGIO 4G16M16                           | n°                 | 220  |        | 258,07 |    |    |
| ERI173650           | 6M912SM                                     | n°                 | 62   |        | 58,66  |    |    |
| ERI175100           | 8EP912                                      | n°                 | 39   |        | 34,97  |    |    |
| ERI179840           | 4TGS P7                                     | n°                 | 160  |        | 31,04  |    |    |
| ERI187540           | SC 47SC1011 P7                              | n°                 | 254  |        | 30,17  |    |    |
| ERI187560           | SC 47SC1214 P7                              | n°                 | 503  |        | 61,32  |    |    |
| ERI187580           | SC 47SC1518 P7                              | n°                 | 93   |        | 19,69  |    |    |
| ERI187610           | 24SC1924                                    | n°                 | 67   |        | 18,63  |    |    |
| ERI187620           | SC 47SC2530 P7                              | n°                 | 92   |        | 0,00   |    |    |
| ERI187650           | SC 24SC2530 P7                              | n°                 | 324  |        | 99,89  |    |    |
| ERI187680           | SC 812SC1518 P7                             | n°                 | 32   |        | 6,77   |    |    |
| ERI187690           | SC 812SC1924 P7                             | n°                 | 13   |        | 2,69   |    |    |
| ERI187700           | SC 812SC2530 P7                             | n°                 | 184  |        | 62,68  |    |    |
| ERI313020           | CADDY ERISTRUT ZE102                        | n°                 | 5    |        | 7,81   |    |    |
| ERI313330           | CADDY ERISTRUT ZW 200                       | n°                 | 6    |        | 13,24  |    |    |
| ERI313400           | CADDY ERISTRUT ZW 207                       | n°                 | 14   |        | 78,99  |    |    |
| ERI313450           | ZW 213                                      | n°                 | 10   |        | 75,83  |    |    |
| ERI315080           | CADDY ERISTRUT UA 506 P3                    | n°                 | 84   |        | 27,72  |    |    |
| ERI315090           | CADDY ERISTRUT UA 608 P3                    | n°                 | 70   |        | 35,29  |    |    |
| ERI350100           | 42020-2                                     | n°                 | 100  |        | 358,15 |    |    |
| ERI350120           | 42022-2                                     | n°                 | 100  |        | 572,36 |    |    |
| ERJ549010           | BARRE FILETTATE TCB 20X5X2000               | n°                 | 1    |        | 30,04  |    |    |
| ERJ551150           | PORTASBARRE COMPATTO CBS 2/5 TN             | n°                 | 2    |        | 52,56  |    |    |
| ERJ551250           | RIPARTITORE 400AMBS 400A                    | n°                 | 4    |        | 53,73  |    |    |
| ERJ551300           | RIPARTITORE 160-250AMBS 250A                | n°                 | 2    |        | 10,18  |    |    |
| ERJ551480           | ISOLATOREM ISO 35M8                         | n°                 | 6    |        | 10,44  |    |    |
| ERJ553200           | SERRABARRE IN ACCIAIO RINFORZATO BC 30      | n°                 | 8    |        | 104,99 |    |    |
| ERJ553210           | SERRABARRE IN ACCIAIO RINFORZATO BC 40      | n°                 | 12   |        | 124,75 |    |    |
| ERJ553220           | SERRABARRE IN ACCIAIO RINFORZATO BC 50      | n°                 | 12   |        | 104,84 |    |    |
| ERJ553560           | SPAZIATORE PER ERIFLEX FLEXIBAR FS 32       | n°                 | 25   |        | 38,19  |    |    |
| ERJ558150           | PDN M6-DADO IN POLIAMMIDE M6                | n°                 | 70   |        | 3,68   |    |    |
| ERJ558200           | PDW M6-RONDELLA IN POLIAMMIDE M6            | n°                 | 84   |        | 2,17   |    |    |
| ERJ560720           | DISTANZIALE IN MATERIALE PLASTICO 70M6      | n°                 | 21   |        | 27,51  |    |    |
| ERJ560910           | ABS KIT VITERIA DI SERRAGGIO PER BARRE 1    | n°                 | 24   |        | 137,89 |    |    |
| ERJ563200           | RIPARTITORE QUADRIPOLO COMPATTO TD160A      | n°                 | 1    |        | 41,25  |    |    |
| ERJ563820           | RIPARTITORE QUADRIPOLO TD 100/125 6 USCIT   | n°                 | 7    |        | 71,53  |    |    |
| ERJ563920           | RIPARTITORE QUADRIPOLO 80/100 6 USCITE      | n°                 | 8    |        | 48,00  |    |    |
| ERJ569050           | Ripartitore Unipolare UD400A                | n°                 | 3    |        | 82,50  |    |    |
| ESC65DR154DPC2      | SMART/DP 1X54W RAL9006                      | n°                 | 1    |        | 100,12 |    |    |
| ETLGTMS-16/5-1000/S | GUAINA MEDIO SPESSORE CON SIGILLANTE L=1    | n°                 | 53   |        | 158,99 |    |    |
| ETLGTUC/B-12,7/6,4  | GUAINA TERMOR. BASSO SPESSORE I PZ= 1 MT    | m                  | 3    |        | 9,99   |    |    |
| ETLGTUC/B-3,2/1,6   | GUAINA TERMOR. BASSO SPESSORE I PZ= 1 MT    | m                  | 28   |        | 44,52  |    |    |

Tribunale di Pordenone - Fallimento n° 42.2016

Valore di Mercato «VM» (in continuità d'uso) e Valore di Liquidazione «VL» - 08 luglio 2016

Giacenze di Magazzino

magazzino: dettaglio giacenze e valore attribuito

| codice articolo     | identificativo - descrizione                             | consistenza carico |      |        |          | valore |    |
|---------------------|--|--------------------|------|--------|----------|--------|----|
|                     |  | n°it               | Q.tà | €/unit | totale   | VM     | VL |
| ETLGTUC/B-4.8/2.4   | GUAINA TERMOR. BASSO SPESSORE 1 PZ= 1 MT                 | m                  | 19   |        | 0,01     |        |    |
| ETLGTUC/B-6.4/3.2   | GUAINA TERMOR. BASSO SPESSORE 1 PZ= 1 MT                 | m                  | 28   |        | 58,24    |        |    |
| ETLPA1501           | GTPA-150/45-450 GUAINA ANTICORR. PALI                    | n°                 | 25   |        | 195,25   |        |    |
| ETLRJS-320X30M/C    | PROTEZIONE ANTICORROSIVA A FASCIA PER PA                 | m                  | 29   |        | 760,09   |        |    |
| ETLTBT/B-25         | BIFORCAZIONE TERMOR. SIGILLANTE 4-25 MMQ                 | n°                 | 10   |        | 24,80    |        |    |
| ETLTBT/Q-35         | QUADRIFORCAZ TERMOR. SIGILLANTE 4-35 MMQ                 | n°                 | 13   |        | 39,39    |        |    |
| ETLTBT/T-35         | TRIFORCAZIONE TERMOR. SIGILLANTE 4-35 MM                 | n°                 | 10   |        | 27,60    |        |    |
| ETLTPSM-112/81-600  | GUAINA TUBOLARE ANTICORROSIVA PER PALI                   | n°                 | 8    |        | 109,35   |        |    |
| ETLTPSM-150/104-600 | GUAINA TUBOLARE ANTICORROSIVA PER PALI                   | n°                 | 2    |        | 42,83    |        |    |
| ETLTPSM-196/140-600 | GUAINA TUBOLARE ANTICORROSIVA PER PALI                   | n°                 | 39   |        | 1.307,38 |        |    |
| ETN85048            | SUPPORO A VITE PER FASCETTE TRASPARENTI                  | n°                 | 90   |        | 2,96     |        |    |
| EUTIA01-00001-1539  | TUBO BIN.ISOL.ACC.INOX CSST DN25 11/4 MT10               | n°                 | 1    |        | 312,96   |        |    |
| EVCOEV6421M7VHBS    | TERMOSTATO MULTISONDA 230V AC                            | n°                 | 1    |        | 44,71    |        |    |
| PADI115126          | FINE CORSA COMPLETO PER NYOTA                            | n°                 | 1    |        | 20,00    |        |    |
| FAE40320            | KIT MIRA S 100W CL. 2                                    | n°                 | 3    |        | 96,00    |        |    |
| FANA70              | INTERRUTTORE GALLEGGIANTE TRIPOLARE                      | n°                 | 0    |        | 0,00     |        |    |
| FANB12CN            | PRESSOSTATO SCALA -0,2/8 BAR                             | n°                 | 1    |        | 53,67    |        |    |
| FANC06A3M           | TERMOSTATO DI BLOCCO RIARMO MANUALE A 100°               | n°                 | 1    |        | 18,18    |        |    |
| FANIM21M            | BOBINE 230V/50-60HZ PER CORPI VALVOLE M2                 | n°                 | 1    |        | 7,81     |        |    |
| FANOCM1A            | CENTRALINA SOLE VENTO PIOGGIA                            | n°                 | 1    |        | 105,86   |        |    |
| FARR110012          | DETTENTORE ANGOLARE 1/2" RAME                            | n°                 | 3    |        | 14,74    |        |    |
| FARR140012          | 1400 12 - DETTENTORE DRITTO 1/2 FERRO                    | n°                 | 7    |        | 5,10     |        |    |
| FARR161012          | VALVOLA ANGOLARE TERMOST. 1/2" RAME                      | n°                 | 26   |        | 168,27   |        |    |
| FARR164812          | 1648 12 - VALVOLA TERMOSTATIZ. 1/2 DRITTO FERRO C/PRESET | n°                 | 2    |        | 10,50    |        |    |
| FARR1824            | TESTINA C/SENSORE INCORP. A LIQUIDO                      | n°                 | 1    |        | 8,26     |        |    |
| FARR1832            | PROTEZIONE ANTIMANOMISSIONE                              | n°                 | 1    |        | 1,43     |        |    |
| FARR605544191       | ADATTATORE X MULTISTRATO 18X2 CRO                        | n°                 | 8    |        | 14,65    |        |    |
| FARR842712          | ADATTATORE X RAME D.12 CROM.                             | n°                 | 29   |        | 27,67    |        |    |
| FARR842714          | ADATTATORE X RAME D.14 CROM.                             | n°                 | 6    |        | 5,90     |        |    |
| FATBLOCS16          | CURVA DI GIUNZIONE DA 16                                 | n°                 | 86   |        | 35,26    |        |    |
| FATBLOCS20          | Curva di giunzione D. 20mm                               | n°                 | 67   |        | 34,84    |        |    |
| FATBLOCS25          | Curva di giunzione D. 25mm                               | n°                 | 66   |        | 40,92    |        |    |
| FATBLOCS32          | CURVA DI GIUNZIONE DA 32                                 | n°                 | 38   |        | 28,50    |        |    |
| FATBLOCS40          | Curva di giunzione D. 40mm                               | n°                 | 9    |        | 14,09    |        |    |
| FATBLOCS50          | CURVA DI GIUNZIONE DA 50                                 | n°                 | 2    |        | 0,00     |        |    |
| FATBLOG16           | RACCORDO TUBO/GUAINA DA 20                               | n°                 | 91   |        | 26,73    |        |    |
| FATBLOG20           | RACCORDO TUBO/GUAINA D. 20                               | n°                 | 11   |        | 2,83     |        |    |
| FATBLOG25           | Raccordo tubo/guaina D. 25                               | n°                 | 12   |        | 5,49     |        |    |
| FATBLOG40           | Raccordo tubo/guaina D. 40                               | n°                 | 59   |        | 27,73    |        |    |
| FATBLOG50           | RACCORDO TUBO/GUAINA DA 50                               | n°                 | 13   |        | 7,28     |        |    |
| FATBLOR16           | RACCORDO TUBO/GUAINA DA 16-16                            | n°                 | 29   |        | 9,57     |        |    |
| FATBLOR25           | RACCORDO TUBO/GUAINA DA 25-25                            | n°                 | 23   |        | 10,58    |        |    |
| FATBLOR32           | RACCORDO TUBO/GUAINA DA 32-32                            | n°                 | 26   |        | 16,12    |        |    |
| FATBLOS16           | RACCORDO TUBO/SCATOLA DA 16                              | n°                 | 2    |        | 0,54     |        |    |
| FATBLOS20           | Raccordo tubo/scatola D. 20                              | n°                 | 24   |        | 14,31    |        |    |
| FATBLOS25           | Raccordo tubo/scatola D. 25                              | n°                 | 38   |        | 23,09    |        |    |
| FATBLOS32           | RACCORDO TUBO/SCATOLA DA 32                              | n°                 | 12   |        | 5,76     |        |    |
| FATBLOS40           | RACCORDO TUBO/SCATOLA D.40                               | n°                 | 13   |        | 8,06     |        |    |
| FATBLOS50           | RACCORDO TUBO/SCATOLA DA 50                              | n°                 | 17   |        | 17,43    |        |    |
| FATBLOT16           | MANICOTTO TUBO/TUBO DA 16                                | n°                 | 49   |        | 14,89    |        |    |
| FATBLOT20           | Manicotto tubo/tubo D. 20                                | n°                 | 77   |        | 35,60    |        |    |
| FATBLOT25           | MANICOTTO TUBO/TUBO DA 25                                | n°                 | 46   |        | 12,88    |        |    |
| FATBLOT32           | MANICOTTO TUBO/TUBO DA 32                                | n°                 | 46   |        | 14,72    |        |    |
| FATBLOT40           | Manicotto tubo/tubo D. 40                                | n°                 | 77   |        | 72,77    |        |    |
| FATCUSB32           | CURVA S/BICCHIERATURA DA 32                              | n°                 | 4    |        | 1,17     |        |    |
| FATCUSB40           | CURVA S/BICCHIERATURA DA 40                              | n°                 | 1    |        | 0,47     |        |    |
| FATCUSB50           | CURVA S/BICCHIERATURA DA 50                              | n°                 | 9    |        | 8,60     |        |    |
| FERACCIAIINOX       | ACCIAIO INOX   | kg                 | 106  |        | 625,47   |        |    |
| ERANGOLAREFE100X    | ANGOLARE IN FERRO 100X100X6 TAGLIATO                     | kg                 | 593  |        | 504,05   |        |    |
| ERANGOLAREFE50X     | ANGOLARE IN FERRO 50X50X3 S235JR                         | kg                 | 13   |        | 15,60    |        |    |
| FERBARRAFIL0306     | Barra filettata 03-06                                    | m                  | 11   |        | 1,79     |        |    |
| FERBARRAFILXM10     | BARRA FILETTATA INOX M10                                 | m                  | 7    |        | 27,78    |        |    |
| FERBARRAFILXM16     | BARRA FILETTATA INOX M16                                 | m                  | 2    |        | 15,49    |        |    |
| FERBARRAFILM10      | BARRA FILETTATA M10                                      | m                  | 62   |        | 42,79    |        |    |
| FERBARRAFILM12      | BARRA FILETTATA M12                                      | m                  | 29   |        | 24,32    |        |    |
| FERBARRAFILM16      | BARRA FILETTATA M16                                      | m                  | 15   |        | 6,40     |        |    |
| FERBARRAFILM18      | BARRA FILETTATA M18                                      | m                  | 1    |        | 2,48     |        |    |
| FERBARRAFILM24      | BARRA FILETTATA M24                                      | m                  | 3    |        | 0,00     |        |    |



Tribunale di Fidenza - Fallimento n° 42.2016

Valore di Mercato «VM» (in continuità d'uso) e Valore di Liquidazione «VL» - 08 luglio 2016

Giacenze di Magazzino

magazzino: dettaglio giacenze e valore attribuito

| codice articolo    | identificativo - descrizione<br>descrizione | consistenza carico |       |        |        | valore |    |
|--------------------|---|--------------------|-------|--------|--------|--------|----|
|                    |   | n°it               | Q.tà  | €/unit | totale | VM     | VL |
| FERBARRAFILM6      | BARRA FILETTATA M6                          | m                  | 84    |        | 20,31  |        |    |
| FERBARRAFILM8      | BARRA FILETTATA M8                          | m                  | 52    |        | 21,91  |        |    |
| ERBASEFERRODIRITTI | BASE FERRO DIRITTO                          | kg                 | 96    |        | 33,05  |        |    |
| FERBOCCIA          | BOCCIA PER ASTA PORTABANDIERA               | n°                 | 9     |        | 15,80  |        |    |
| FERBOMBOLETTA      | BOMBOLETTA SVITOL                           | n°                 | 10    |        | 32,50  |        |    |
| FERBULLONE05X16    | BULLONE ZINC. TESTA ESAGONALE 05X16         | n°                 | 432   |        | 7,78   |        |    |
| FERBULLONE06X12    | BULLONE ZINC. TESTA ESAGONALE 06X12         | n°                 | 24    |        | 1,18   |        |    |
| FERBULLONE06X16    | BULLONE ZINC. TESTA ESAGONALE 06X16         | n°                 | 1.268 |        | 27,13  |        |    |
| FERBULLONE06X20    | BULLONE ZINC. TESTA ESAGONALE 06X20         | n°                 | 838   |        | 17,24  |        |    |
| FERBULLONE06X25    | BULLONE ZINC. TESTA ESAGONALE 06X25         | n°                 | 1.691 |        | 46,57  |        |    |
| FERBULLONE06X30    | BULLONE ZINC. TESTA ESAGONALE 06X30         | n°                 | 362   |        | 9,78   |        |    |
| FERBULLONE06X40    | BULLONE ZINC. TESTA ESAGONALE 06X40         | n°                 | 499   |        | 18,58  |        |    |
| FERBULLONE06X50    | BULLONE ZINC. TESTA ESAGONALE 06X50         | n°                 | 107   |        | 5,93   |        |    |
| FERBULLONE06X60    | BULLONE ZINC. TESTA ESAGONALE 06X60         | n°                 | 35    |        | 1,23   |        |    |
| FERBULLONE06X80    | BULLONE ZINC. TESTA ESAGONALE 06X80         | n°                 | 100   |        | 10,37  |        |    |
| FERBULLONE08X12    | BULLONE ZINC. TESTA ESAGONALE 08X12         | n°                 | 90    |        | 2,84   |        |    |
| FERBULLONE08X16    | BULLONE ZINC. TESTA ESAGONALE 08X16         | n°                 | 1.192 |        | 115,38 |        |    |
| FERBULLONE08X20    | BULLONE ZINC. TESTA ESAGONALE 08X20         | n°                 | 912   |        | 32,90  |        |    |
| FERBULLONE08X25    | BULLONE ZINC. TESTA ESAGONALE 08X25         | n°                 | 537   |        | 17,01  |        |    |
| FERBULLONE08X30    | BULLONE ZINC. TESTA ESAGONALE 08X30         | n°                 | 483   |        | 19,96  |        |    |
| FERBULLONE08X40    | BULLONE ZINC. TESTA ESAGONALE 08X40         | n°                 | 889   |        | 55,59  |        |    |
| FERBULLONE08X50    | BULLONE ZINC. TESTA ESAGONALE 08X50         | n°                 | 178   |        | 8,82   |        |    |
| FERBULLONE08X60    | BULLONE ZINC. TESTA ESAGONALE 08X60         | n°                 | 518   |        | 42,08  |        |    |
| FERBULLONE08X90    | BULLONE ZINC. TESTA ESAGONALE 08X90         | n°                 | 93    |        | 0,00   |        |    |
| FERBULLONE10X16    | BULLONE ZINC. TESTA ESAGONALE 10X16         | n°                 | 345   |        | 27,22  |        |    |
| FERBULLONE10X20    | BULLONE ZINC. TESTA ESAGONALE 10X20         | n°                 | 456   |        | 33,02  |        |    |
| FERBULLONE10X25    | BULLONE ZINC. TESTA ESAGONALE 10X25         | n°                 | 301   |        | 19,03  |        |    |
| FERBULLONE10X30    | BULLONE ZINC. TESTA ESAGONALE 10X30         | n°                 | 395   |        | 27,25  |        |    |
| FERBULLONE10X35    | BULLONE ZINC. TESTA ESAGONALE 10X35         | n°                 | 154   |        | 13,23  |        |    |
| FERBULLONE10X40    | BULLONE ZINC. TESTA ESAGONALE 10X40         | n°                 | 621   |        | 53,54  |        |    |
| FERBULLONE10X45    | BULLONE ZINC. TESTA ESAGONALE 10X45         | n°                 | 14    |        | 0,93   |        |    |
| FERBULLONE10X50    | BULLONE ZINC. TESTA ESAGONALE 10X50         | n°                 | 40    |        | 2,86   |        |    |
| FERBULLONE10X60    | BULLONE ZINC. TESTA ESAGONALE 10X60         | n°                 | 50    |        | 8,35   |        |    |
| FERBULLONE10X70    | BULLONE ZINC. TESTA ESAGONALE 10X70         | n°                 | 177   |        | 25,91  |        |    |
| FERBULLONE10X80    | BULLONE ZINC. TESTA ESAGONALE 10X80         | n°                 | 227   |        | 60,73  |        |    |
| FERBULLONE12X16    | BULLONE ZINC. TESTA ESAGONALE 12X16         | n°                 | 54    |        | 3,22   |        |    |
| FERBULLONE12X25    | BULLONE ZINC. TESTA ESAGONALE 12X25         | n°                 | 41    |        | 2,79   |        |    |
| FERBULLONE12X35    | BULLONE ZINC. TESTA ESAGONALE 12X35         | n°                 | 8     |        | 1,05   |        |    |
| FERBULLONE12X45    | BULLONE ZINC. TESTA ESAGONALE 12X45         | n°                 | 1     |        | 0,18   |        |    |
| FERBULLONE12X50    | BULLONE ZINC. TESTA ESAGONALE 12X50         | n°                 | 76    |        | 9,16   |        |    |
| FERBULLONE12X70    | BULLONE ZINC. TESTA ESAGONALE 12X70         | n°                 | 84    |        | 24,34  |        |    |
| FERBULLONE12X80    | BULLONE ZINC. TESTA ESAGONALE 12X80         | n°                 | 50    |        | 16,85  |        |    |
| FERBULLONE12X90    | BULLONE ZINC. TESTA ESAGONALE 12X90         | n°                 | 1     |        | 0,42   |        |    |
| FERBULLONE1499     | BULLONE 14-99                               | n°                 | 1.441 |        | 90,49  |        |    |
| FERBULLONE14X100   | BULLONE ZINC. TESTA ESAGONALE 14X100        | n°                 | 22    |        | 69,41  |        |    |
| FERBULLONE14X30    | BULLONE ZINC. TESTA ESAGONALE 14X30         | n°                 | 28    |        | 9,32   |        |    |
| FERBULLONE14X50    | BULLONE ZINC. TESTA ESAGONALE 14X50         | n°                 | 24    |        | 9,69   |        |    |
| FERBULLONE14X60    | BULLONE ZINC. TESTA ESAGONALE 14X60         | n°                 | 5     |        | 1,33   |        |    |
| FERBULLONE14X70    | BULLONE ZINC. TESTA ESAGONALE 14X70         | n°                 | 30    |        | 8,01   |        |    |
| FERBULLONE14X80    | BULLONE ZINC. TESTA ESAGONALE 14X80         | n°                 | 50    |        | 33,28  |        |    |
| FERBULLONE14X90    | BULLONE ZINC. TESTA ESAGONALE 14X90         | n°                 | 16    |        | 13,58  |        |    |
| FERBULLONE16X100   | BULLONE ZINC. TESTA ESAGONALE 16X100        | n°                 | 43    |        | 33,50  |        |    |
| FERBULLONE16X120   | BULLONE ZINC. TESTA ESAGONALE 16X120        | n°                 | 29    |        | 20,06  |        |    |
| FERBULLONE16X130   | BULLONE ZINC. TESTA ESAGONALE 16X130        | n°                 | 26    |        | 23,29  |        |    |
| FERBULLONE16X50    | BULLONE ZINC. TESTA ESAGONALE 16X50         | n°                 | 100   |        | 32,47  |        |    |
| FERBULLONE16X60    | BULLONE ZINC. TESTA ESAGONALE 16X60         | n°                 | 10    |        | 2,76   |        |    |
| FERBULLONE16X70    | BULLONE ZINC. TESTA ESAGONALE 16X70         | n°                 | 1     |        | 0,38   |        |    |
| FERBULLONE16X80    | BULLONE ZINC. TESTA ESAGONALE 16X80         | n°                 | 43    |        | 23,58  |        |    |
| FERBULLONE16X90    | BULLONE ZINC. TESTA ESAGONALE 16X90         | n°                 | 14    |        | 7,02   |        |    |
| FERBULLONE20X120   | BULLONE ZINC. TESTA ESAGONALE 20X120        | n°                 | 3     |        | 4,31   |        |    |
| FERBULLONE20X150   | BULLONE ZINC. TESTA ESAGONALE 20X150        | n°                 | 1     |        | 1,79   |        |    |
| FERBULLONE20X40    | BULLONE ZINC. TESTA ESAGONALE 20X40         | n°                 | 8     |        | 4,69   |        |    |
| FERBULLONE20X70    | BULLONE ZINC. TESTA ESAGONALE 20X70         | n°                 | 2     |        | 1,64   |        |    |
| FERBULLONE22X120   | BULLONE ZINC. TESTA ESAGONALE 22X120        | n°                 | 80    |        | 143,00 |        |    |
| FERBULLONEBR08X4   | BULLONE ZINC. TESTA BRUGOLA 08X40           | n°                 | 18    |        | 1,44   |        |    |
| FERBULLONEBR10X2   | BULLONE ZINC. TESTA BRUGOLA 10X25           | n°                 | 59    |        | 5,43   |        |    |
| FERBULLONECR06X1   | BULLONE TESTA TONDA CROCE 6X16              | n°                 | 110   |        | 2,75   |        |    |
| ERBULLONECRO05X1   | BULLONE ZINC. TESTA TONDA CROCE 05X10       | n°                 | 134   |        | 1,79   |        |    |

Tribunale di Pordenone - Fallimento n° 42.2016

Valore di Mercato «VM» (in continuità d'uso) e Valore di Liquidazione «VL» - 08 luglio 2016

Giacenze di Magazzino

magazzino: dettaglio giacenze e valore attribuito

| codice articolo    | identificativo - descrizione             | consistenza carico |       |        |        | valore |    |
|--------------------|--|--------------------|-------|--------|--------|--------|----|
|                    |  | n°it               | Q.tà  | €/unit | totale | VM     | VL |
| ERBULLONECRO3,0X   | BULLONE ZINC. TESTA TONDA CROCE 03X40    | n°                 | 147   |        | 2,57   |        |    |
| ERBULLONECRO4,0X   | BULLONE ZINC. TESTA TONDA CROCE 04X10    | n°                 | 219   |        | 1,90   |        |    |
| ERBULLONECRO4,0X   | BULLONE ZINC. TESTA TONDA CROCE 04X16    | n°                 | 754   |        | 6,19   |        |    |
| ERBULLONECRO4,0X   | BULLONE ZINC. TESTA TONDA CROCE 04X20    | n°                 | 1.757 |        | 17,57  |        |    |
| ERBULLONECRO4,0X   | BULLONE ZINC. TESTA TONDA CROCE 04X25    | n°                 | 71    |        | 1,56   |        |    |
| ERBULLONECRO5,0X   | BULLONE ZINC. TESTA TONDA CROCE 05X16    | n°                 | 342   |        | 11,76  |        |    |
| ERBULLONECRO5,0X   | BULLONE ZINC. TESTA TONDA CROCE 05X30    | n°                 | 892   |        | 17,74  |        |    |
| ERBULLONECRO5,0X   | BULLONE ZINC. TESTA TONDA CROCE 05X60    | n°                 | 132   |        | 5,28   |        |    |
| ERBULLONECRO6,0X   | BULLONE ZINC. TESTA TONDA CROCE 06X10    | n°                 | 100   |        | 2,42   |        |    |
| ERBULLONECRO6,0X   | BULLONE ZINC. TESTA TONDA CROCE 06X12    | n°                 | 63    |        | 1,27   |        |    |
| ERBULLONECRO6,0X   | BULLONE ZINC. TESTA TONDA CROCE 06X20    | n°                 | 100   |        | 2,71   |        |    |
| ERBULLONECRO6,0X   | BULLONE ZINC. TESTA TONDA CROCE 06X25    | n°                 | 23    |        | 0,96   |        |    |
| FERBULLONEFL06X14  | BULLONE FLANGIATO 06X10                  | n°                 | 74    |        | 4,40   |        |    |
| FERBULLONEFL06X14  | BULLONE FLANGIATO 06X16                  | n°                 | 20    |        | 0,77   |        |    |
| FERBULLONEFL08X14  | BULLONE FLANGIATO 08X16                  | n°                 | 20    |        | 0,59   |        |    |
| FERBULLONEFL08X21  | BULLONE FLANGIATO 08X20                  | n°                 | 30    |        | 1,81   |        |    |
| FERBULLONEIX05X21  | BULLONE INOX TESTA ESAGONALE 05X20       | n°                 | 10    |        | 0,61   |        |    |
| FERBULLONEIX06X14  | BULLONE INOX TESTA ESAGONALE 06X16       | n°                 | 2     |        | 0,00   |        |    |
| FERBULLONEIX06X21  | BULLONE INOX TESTA ESAGONALE 06X20       | n°                 | 38    |        | 1,23   |        |    |
| FERBULLONEIX06X21  | BULLONE INOX TESTA ESAGONALE 06X25       | n°                 | 13    |        | 1,01   |        |    |
| FERBULLONEIX08X21  | BULLONE INOX TESTA ESAGONALE 08X20       | n°                 | 8     |        | 0,80   |        |    |
| FERBULLONEIX10X31  | BULLONE INOX TESTA ESAGONALE 10X30       | n°                 | 30    |        | 4,38   |        |    |
| FERBULLONEIX10X31  | BULLONE INOX TESTA ESAGONALE 10X50       | n°                 | 6     |        | 1,26   |        |    |
| FERBULLONEIX16X71  | BULLONE INOX TESTA ESAGONALE 16X70       | n°                 | 3     |        | 3,29   |        |    |
| FERBULLONEIX16X81  | BULLONE INOX TESTA ESAGONALE 16X80       | n°                 | 14    |        | 16,66  |        |    |
| FERBULLONEIX16X91  | BULLONE INOX TESTA ESAGONALE 16X90       | n°                 | 34    |        | 57,56  |        |    |
| ERBULLONEIXBR10X1  | BULLONE INOX TESTA BRUGOLA 10X30         | n°                 | 16    |        | 3,79   |        |    |
| ERBULLONEIXBR10X1  | BULLONE INOX TESTA BRUGOLA 10X35         | n°                 | 20    |        | 5,20   |        |    |
| ERBULLONEIXTCB05X  | BULLONE INOX TESTA CONICA A BRUGOLA 5X16 | n°                 | 5     |        | 0,23   |        |    |
| FERBULLONETC04X31  | BULLONE ZINC. TESTA CONICA 04X30         | n°                 | 0     |        | 0,00   |        |    |
| FERBULLONETC04X41  | BULLONE ZINC. TESTA CONICA 04X40         | n°                 | 8     |        | 0,17   |        |    |
| FERBULLONETC06X11  | BULLONE ZINC. TESTA CONICA 06X16         | n°                 | 88    |        | 3,53   |        |    |
| FERBULLONETC06X31  | BULLONE ZINC. TESTA CONICA 06X35         | n°                 | 14    |        | 0,48   |        |    |
| FERBULLONETC06X41  | BULLONE ZINC. TESTA CONICA 06X40         | n°                 | 30    |        | 1,35   |        |    |
| FERBULLONETC06X51  | BULLONE ZINC. TESTA CONICA 06X50         | n°                 | 135   |        | 5,26   |        |    |
| FERBULLONETC06X61  | BULLONE ZINC. TESTA CONICA 06X60         | n°                 | 62    |        | 0,00   |        |    |
| FERBULLONETC08X11  | BULLONE ZINC. TESTA CONICA 08X16         | n°                 | 98    |        | 7,15   |        |    |
| ERBULLONETCB04X21  | BULLONE ZINC. TESTA CONICA BRUG. 04X20   | n°                 | 200   |        | 4,60   |        |    |
| FERBULLONETT06X11  | BULLONE ZINC. TESTA TONDA BOMB. 06X16    | n°                 | 50    |        | 4,44   |        |    |
| FERCATENAZN10      | CATENA ZINCATA GENOVESE N10              | m                  | 140   |        | 48,31  |        |    |
| FERCATENAZN12      | CATENA ZINCATA GENOVESE N12              | m                  | 150   |        | 34,11  |        |    |
| FERCATENAZN14      | CATENA ZINCATA GENOVESE N14 MM.2,2       | m                  | 124   |        | 48,73  |        |    |
| FERCATENAZN16      | CATENA ZINCATA GENOVESE N16 MM.2,8       | m                  | 200   |        | 97,89  |        |    |
| FERCATENAZN19      | CATENA ZINCATA GENOVESE N19 MM.4,00      | m                  | 29    |        | 20,45  |        |    |
| FERCATENAZN23      | CATENA ZINCATA GENOVESE N23 MM.6,0       | m                  | 77    |        | 166,47 |        |    |
| FERCHIODO          | CHIODO                                   | kg                 | 2     |        | 0,76   |        |    |
| FERCHIODO16X60     | CHIODO TESTA PIANA D.16X60MM             | kg                 | 0     |        | 0,00   |        |    |
| FERCHIODO17X70     | CHIODO TESTA PIANA 17X70                 | kg                 | 1     |        | 1,14   |        |    |
| FERCHIODO20X100    | CHIODO TESTA PIANA D.20X100MM            | kg                 | 1     |        | 2,21   |        |    |
| FERCHIODOACC3,7X5  | CHIODO ACC.TEMPERATO 3,7X50              | kg                 | 2     |        | 0,00   |        |    |
| FERCHIODOPERCUSS4X | CHIODO A.PERCUSS.C/ANELLO 4X22 TIPO CC22 | n°                 | 113   |        | 6,67   |        |    |
| FERCOLLARE11/2     | COLLARE DA 1 1/2"                        | n°                 | 44    |        | 18,77  |        |    |
| FERCOLLARE110      | COLLARE DA 110                           | n°                 | 10    |        | 7,75   |        |    |
| FERCOLLARE13/4     | COLLARE DA 1 3/4"                        | n°                 | 24    |        | 17,15  |        |    |
| FERCOLLARE3        | COLLARE DA 3"                            | n°                 | 11    |        | 8,47   |        |    |
| FERCOLLAREC/GOMMA  | COLLARE C/GOMMA DA 1 1/4"                | n°                 | 3     |        | 5,20   |        |    |
| FERDADO0306        | DADO MA03-MA06                           | n°                 | 5.372 |        | 37,60  |        |    |
| FERDADO0812        | DADO MA08-MA12                           | n°                 | 4.376 |        | 77,89  |        |    |
| FERDADO1499        | DADO MA14-MA19                           | n°                 | 500   |        | 45,00  |        |    |
| FERDADOABXM16      | DADO AUTOBLOCCANTE INOX M16              | n°                 | 12    |        | 18,09  |        |    |
| FERDADOABM06       | DADO AUTOBLOCCANTE ZINC. M06             | n°                 | 70    |        | 2,54   |        |    |
| FERDADOFLM05       | DADO FLANGIATO ZINC. M05                 | n°                 | 496   |        | 14,38  |        |    |
| FERDADOFLM06       | DADO FLANGIATO ZINC. M06                 | n°                 | 2     |        | 0,06   |        |    |
| FERDADOFLM08       | DADO FLANGIATO ZINC. M08                 | n°                 | 2.688 |        | 71,55  |        |    |
| FERDADOI0306       | DADO INOX 03-06                          | n°                 | 70    |        | 2,04   |        |    |
| FERDADOIXM05       | DADO INOX M05                            | n°                 | 108   |        | 1,61   |        |    |
| FERDADOIXM06       | DADO INOX M06                            | n°                 | 61    |        | 1,08   |        |    |
| FERDADOIXM10       | DADO INOX M10                            | n°                 | 68    |        | 7,58   |        |    |

Procedimento di Liquidazione - Fallimento n° 42.2016

Valore di Mercato «VM» (in continuità d'uso) e Valore di Liquidazione «VL» - 08 luglio 2016

Giacenze di Magazzino

magazzino: dettaglio giacenze e valore attribuito

| codice articolo    | identificativo - descrizione                  | consistenza carico |       |        |        | valore |    |
|--------------------|---|--------------------|-------|--------|--------|--------|----|
|                    |   | n°it               | Q.tà  | €/unit | totale | VM     | VL |
| FERDADOIXM12       | DADO INOX M12                                 | n°                 | 12    |        | 0,00   |        |    |
| FERDADOM03         | DADO ZINCATO M03                              | n°                 | 2.481 |        | 7,45   |        |    |
| FERDADOM04         | DADO ZINCATO M04                              | n°                 | 1.159 |        | 4,14   |        |    |
| FERDADOM05         | DADO ZINCATO M05                              | n°                 | 37    |        | 0,21   |        |    |
| FERDADOM06         | DADO ZINCATO M06                              | n°                 | 5.413 |        | 30,74  |        |    |
| FERDADOM08         | DADO ZINCATO M08                              | n°                 | 909   |        | 26,16  |        |    |
| FERDADOM10         | DADO ZINCATO M10                              | n°                 | 474   |        | 14,72  |        |    |
| FERDADOM12         | DADO ZINCATO M12                              | n°                 | 29    |        | 0,84   |        |    |
| FERDADOM14         | DADO ZINCATO M14                              | n°                 | 89    |        | 5,81   |        |    |
| FERDADOM16         | DADO ZINCATO M16                              | n°                 | 379   |        | 35,19  |        |    |
| FERDADOM18         | DADO ZINCATO M18                              | n°                 | 16    |        | 2,32   |        |    |
| FERDADOM20         | DADO ZINCATO M20                              | n°                 | 97    |        | 19,01  |        |    |
| FERDADOM22         | DADO ZINCATO M22                              | n°                 | 97    |        | 20,78  |        |    |
| FERDADOM24         | DADO ZINCATO M24                              | n°                 | 7     |        | 3,50   |        |    |
| FERDISTFFZNM06X20  | DISTANZIATORE FEM/FEM ZINC. M6X20             | n°                 | 6     |        | 0,86   |        |    |
| FERDISTFFZNM06X25  | DISTANZIATORE FEM/FEM ZINC. M6X25             | n°                 | 146   |        | 22,84  |        |    |
| FERDISTFFZNM06X30  | DISTANZIATORE FEM/FEM ZINC. M6X30             | n°                 | 138   |        | 26,42  |        |    |
| FERDISTFFZNM08X30  | DISTANZIATORE FEM/FEM ZINC. M8X30             | n°                 | 36    |        | 9,21   |        |    |
| FERDISTFFZNM08X40  | DISTANZIATORE FEM/FEM ZINC. M8X40             | n°                 | 168   |        | 25,05  |        |    |
| FERDISTFFZNM10X30  | DISTANZIATORE FEM/FEM ZINC. M10X30            | n°                 | 345   |        | 79,63  |        |    |
| FERDISTFFZNM12X40  | DISTANZIATORE FEM/FEM ZINC. M12X40            | n°                 | 337   |        | 162,31 |        |    |
| FERDISTMFXM04X30   | DISTANZIATORE MASC/FEM INOX M4X30             | n°                 | 36    |        | 10,73  |        |    |
| FERDISTMFXM05X30   | DISTANZIATORE MASC/FEM INOX M5X30             | n°                 | 30    |        | 9,45   |        |    |
| FERDISTMFXM06X20   | DISTANZIATORE MASC/FEM INOX M6X20             | n°                 | 153   |        | 31,30  |        |    |
| FERDISTMFXM06X25   | DISTANZIATORE MASC/FEM INOX M6X25             | n°                 | 104   |        | 27,07  |        |    |
| FERDISTMFXM06X15   | DISTANZIATORE MASC/FEM ZINC. M6X15            | n°                 | 80    |        | 24,28  |        |    |
| REXTRAFERROMT6D    | EXTRA FERRO MT.6 D.10                         | kg                 | 96    |        | 27,91  |        |    |
| PERFALSEMAGLIE     | FALSE MAGLIE                                  | n°                 | 713   |        | 57,33  |        |    |
| PERFALSEMAGLIE-6   | FALSE MAGLIE MM.6                             | n°                 | 10    |        | 1,37   |        |    |
| PERFASCETTAACC     | FASCETTA REGOLABILE ACCIAIO UNIBLOK 30MT      | n°                 | 8     |        | 74,99  |        |    |
| PERFASCETTAIX19-28 | FASCETTA ACCIAIO 19-28 INOX                   | n°                 | 79    |        | 24,49  |        |    |
| FERROLAVORAGOM     | FERRO LAVORATO SAGOMATO                       | kg                 | 456   |        | 319,20 |        |    |
| FERFERROTONDO10    | FERRO TONDO D.10 ML.6 (1MT=0.6116KG)          | kg                 | 0     |        | 0,00   |        |    |
| FERFILOFERRO       | FILO IN FERRO                                 | kg                 | 11    |        | 14,53  |        |    |
| FERFLANGIAIX125-96 | FLANGIA INOX D.EST.=125MM.D.FORO=96MM.        | n°                 | 14    |        | 39,90  |        |    |
| FERFLANGIAMAN1/2   | FLANGIA C/MANICOTTO DA 1/2"                   | n°                 | 12    |        | 5,17   |        |    |
| PERFUNEAACCIAIO1,5 | FUNE ACCIAIO MM.1,5 ZN (7 FILI)               | m                  | 140   |        | 43,40  |        |    |
| PERFUNEAACCIAIO2   | FUNE ACCIAIO D.2MM.                           | m                  | 107   |        | 5,63   |        |    |
| PERFUNEAACCIAIO6   | FUNE ACCIAIO 19 FILI MM.6 (100MT=22,2KG)      | m                  | 75    |        | 39,56  |        |    |
| FUNEAACCIAIOCOMM   | FUNE ACCIAIO COMMERCIALE 72 F. ROT. 100MT D.5 | m                  | 42    |        | 0,10   |        |    |
| PERFUNEAACCIAIOIX5 | FUNE ACCIAIO INOX 19FILI MM5                  | m                  | 5     |        | 9,73   |        |    |
| FERFUNEZINCM4      | FUNE SPIROID.19FILI ZINC.MM4 (0.064=1MT)      | m                  | 250   |        | 72,85  |        |    |
| PERGANCIOS         | GANCIO ACCIAIO ZN A "S"                       | n°                 | 2.190 |        | 26,60  |        |    |
| PERGANCIOS-4       | GANCIO A S DAMM4                              | n°                 | 1.140 |        | 29,77  |        |    |
| PERGANCIOUNIBLOK   | GANCIO UNIBLOK X FASCIA METALLICA             | n°                 | 180   |        | 27,38  |        |    |
| GOLFAROFEMMINA-    | GOLFARO FEMMINA M24                           | n°                 | 0     |        | 0,00   |        |    |
| PERGRAFFABANDIT1/2 | GRAFFA BAND-IT INOX 1/2"                      | n°                 | 100   |        | 30,23  |        |    |
| PERGRAFFABANDIT1/4 | GRAFFA BAND-IT INOX 1/4"                      | n°                 | 1     |        | 18,60  |        |    |
| PERGRAFFABANDIT3/4 | GRAFFA BAND-IT INOX 3/4"                      | n°                 | 344   |        | 148,78 |        |    |
| FERGRANI           | GRANI   | n°                 | 131   |        | 4,45   |        |    |
| FERGRANOIX08X20    | GRANO INOX M8X20                              | n°                 | 22    |        | 3,70   |        |    |
| FERGRANOIX10X10    | GRANO INOX M10X10                             | n°                 | 39    |        | 0,00   |        |    |
| FERGRANOM10X10     | GRANO M10X10                                  | n°                 | 50    |        | 4,10   |        |    |
| FERGRANOM10X20     | GRANO M10X20                                  | n°                 | 32    |        | 4,80   |        |    |
| FERGRANOM12X16     | GRANO M12X16                                  | n°                 | 19    |        | 3,04   |        |    |
| FERGRANOM12X20     | GRANO M12X20                                  | n°                 | 70    |        | 13,90  |        |    |
| FERGRANOM6X16      | GRANO M6X16                                   | n°                 | 42    |        | 2,81   |        |    |
| FERGRANOM6X20      | GRANO M 6X20                                  | n°                 | 53    |        | 5,07   |        |    |
| FERGRANOM6X8       | GRANO M6X8                                    | n°                 | 49    |        | 2,30   |        |    |
| FERGRANOM8X20      | GRANO M8X20                                   | n°                 | 22    |        | 2,40   |        |    |
| FERGRANOM8X30      | GRANO ZINC. M8X30                             | n°                 | 50    |        | 8,50   |        |    |
| FERGRILLO          | GRILLO  | n°                 | 19    |        | 28,05  |        |    |
| FERGRILLO05        | GRILLO ZINCATO DA 05                          | n°                 | 14    |        | 5,79   |        |    |
| FERGRILLO06        | GRILLO ZINCATO DA 06                          | n°                 | 8     |        | 5,47   |        |    |
| FERGRILLO08        | GRILLO ZINCATO DA 08                          | n°                 | 65    |        | 53,81  |        |    |
| FERGRILLO10        | GRILLO ZINCATO DA 10                          | n°                 | 2     |        | 2,26   |        |    |
| FERGRILLO12        | GRILLO ZINCATO DA 12                          | n°                 | 1     |        | 0,89   |        |    |
| FERGRILLO16        | GRILLO ZINCATO DA 16                          | n°                 | 1     |        | 3,33   |        |    |

Tribunale di Pordenone - Fallimento n° 42.2016

Valore di Mercato «VM» (in continuità d'uso) e Valore di Liquidazione «VL» - 08 luglio 2016

Giacenze di Magazzino

magazzino: dettaglio giacenze e valore attribuito

| codice articolo   | identificativo - descrizione   | consistenza carico |        |        | valore |    |    |
|-------------------|--|--------------------|--------|--------|--------|----|----|
|                   |  | n°it               | Q.tà   | €/unit | totale | VM | VL |
| FERLAMIERAFORATA  | LAMIERA FORATA LAVORATA  | kg                 | 318    |        | 889,50 |    |    |
| FERLAMIERAINOX    | LAMIERA ACCIAIO INOX   | kg                 | 51     |        | 514,16 |    |    |
| FERLAMIERASTIRATA | LAMIERA STIRATA  | kg                 | 335    |        | 737,00 |    |    |
| FERLAMIERAZINCAT  | LAMIERA ZINCATA  | kg                 | 22     |        | 51,57  |    |    |
| FERLAMZINLAVORAT  | LAMIERA ZINCATA LAVORATA   | kg                 | 108    |        | 415,70 |    |    |
| FERLASTRAPOMBO    | LAISTRA PIOMBO   | kg                 | 79     |        | 76,63  |    |    |
| ERLASTRAPLEXIGLA  | LAISTRA PLEXIGLASS   | m                  | 9      |        | 229,79 |    |    |
| FERLASTRASDM10M6  | LAISTRA ST DUCT MM.10 SR MQ.60 NET                                   | m                  | 180    |        | 882,00 |    |    |
| FERMATASSINAPZ    | MATASSINA FERRO  | n°                 | 95     |        | 57,83  |    |    |
| FERMORSETTOFUNEM  | MORSETTO PER FUNE ACCIAIO  | n°                 | 87     |        | 21,75  |    |    |
| ERMORSETTOFUNEM   | MORSETTO PER FUNE ACCIAIO M10  | n°                 | 3      |        | 2,21   |    |    |
| ERMORSETTOFUNEM   | MORSETTO PER FUNE ACCIAIO M5   | n°                 | 32     |        | 9,51   |    |    |
| ERMORSETTOFUNEM   | MORSETTO PER FUNE ACCIAIO M6   | n°                 | 14     |        | 3,62   |    |    |
| ERMORSETTOFUNEM   | MORSETTO PER FUNE ACCIAIO M8   | n°                 | 21     |        | 7,18   |    |    |
| ERNASTROBANDITI1  | NASTRO BAND-IT INOX 1/2"   | n°                 | 3      |        | 122,00 |    |    |
| ERNASTROBANDITI1  | NASTRO BAND-IT INOX 1/4"   | n°                 | 1      |        | 24,61  |    |    |
| ERNASTROBANDITI3  | NASTRO BAND-IT INOX 3/4"   | n°                 | 2      |        | 122,65 |    |    |
| FEROCCHIELLO      | VITE OCCHIELLO   | n°                 | 216    |        | 19,44  |    |    |
| FEROCCHIOLO       | OCCHIOLO   | n°                 | 834    |        | 118,09 |    |    |
| FEROCCHIOLOZNM05  | OCCHIOLO ZINCATO M05   | n°                 | 400    |        | 154,60 |    |    |
| FEROCCHIOLOZNM06  | OCCHIOLO ZINCATO M06   | n°                 | 35     |        | 13,61  |    |    |
| FEROCCHIOLOZNM08  | OCCHIOLO ZINCATO M08   | n°                 | 29     |        | 15,69  |    |    |
| FEROCCHIOLOZNM10  | OCCHIOLO ZINCATO M10   | n°                 | 11     |        | 8,65   |    |    |
| FEROCCHIOLOZNM12  | OCCHIOLO ZINCATO M12   | n°                 | 40     |        | 39,42  |    |    |
| FERPIATTOFEI00X15 | PIATTO IN FERRO 100X15   | kg                 | 0      |        | 0,00   |    |    |
| FERPIATTOPE200X8  | PIATTO IN FERRO 200X8 S275JR - CON FORI E DADI FILETTATI D.16 - ANTI | kg                 | 0      |        | 0,00   |    |    |
| FERPOLIURETANO    | SCHIUMA AL POLIURETANO   | n°                 | 2      |        | 9,65   |    |    |
| FERREDANCE04      | REDANCE ZINCATA DA 04  | n°                 | 59     |        | 13,72  |    |    |
| FERREDANCE05      | REDANCE ZINCATA DA 05  | n°                 | 65     |        | 5,85   |    |    |
| FERREDANCE06      | REDANCE ZINCATA DA 06  | n°                 | 155    |        | 11,94  |    |    |
| FERREDANCE08      | REDANCE ZINCATA DA 08  | n°                 | 9      |        | 1,28   |    |    |
| FERREDANCE10      | REDANCE ZINCATA DA 10  | n°                 | 13     |        | 2,04   |    |    |
| FERRIVETTO        | RIVETTO  | n°                 | 4.831  |        | 235,02 |    |    |
| FERRIVETTO4,8X9   | RIVETTO ALLUMINIO 4,8 x 9  | n°                 | 118    |        | 2,00   |    |    |
| FERRIVETTO4X10    | RIVETTO ALLUMINIO 4X10   | n°                 | 100    |        | 1,10   |    |    |
| RONDCONTACTSTR-   | RONDELLA CONTACT MM 06 ZINCATA SERIE STRETTA                         | n°                 | 480    |        | 8,18   |    |    |
| FERRONDELLA024    | RONDELLA ZINCATA 24  | n°                 | 16     |        | 1,96   |    |    |
| FERRONDELLA0306   | RONDELLA 03-06   | n°                 | 63.517 |        | 699,95 |    |    |
| FERRONDELLA04     | RONDELLA ZINCATA MM4   | n°                 | 16.374 |        | 14,77  |    |    |
| FERRONDELLA04X12  | RONDELLA ZINCATA 04X12   | n°                 | 270    |        | 1,09   |    |    |
| FERRONDELLA05X15  | RONDELLA ZINCATA 05X15 1,7076 GR.                                    | n°                 | 1.149  |        | 5,89   |    |    |
| FERRONDELLA06     | RONDELLA ZINCATA MM 6  | n°                 | 7.633  |        | 39,65  |    |    |
| FERRONDELLA06X18  | RONDELLA ZINCATA 06X18   | n°                 | 4.671  |        | 21,39  |    |    |
| FERRONDELLA06X24  | RONDELLA ZINCATA 06X24   | n°                 | 202    |        | 1,15   |    |    |
| FERRONDELLA08     | RONDELLA ZINCATA MM.8  | n°                 | 8.069  |        | 91,00  |    |    |
| FERRONDELLA0812   | RONDELLA 08-12   | n°                 | 8.449  |        | 94,63  |    |    |
| FERRONDELLA08X24  | RONDELLA ZINCATA 08X24 SP.2MM 5,78GR.                                | n°                 | 3.263  |        | 31,12  |    |    |
| FERRONDELLA08X32  | RONDELLA ZINCATA 08X32   | n°                 | 572    |        | 20,07  |    |    |
| FERRONDELLA10     | RONDELLA ZINCATA MM 10   | n°                 | 811    |        | 46,23  |    |    |
| FERRONDELLA10X30  | RONDELLA ZINCATA 10X30 12,343 GR.                                    | n°                 | 1.071  |        | 30,86  |    |    |
| FERRONDELLA10X40  | RONDELLA ZINCATA 10X40   | n°                 | 24     |        | 1,24   |    |    |
| FERRONDELLA12X36  | RONDELLA ZINCATA 12X36 SP.3MM 17,515GR.                              | n°                 | 596    |        | 27,95  |    |    |
| FERRONDELLA14X42  | RONDELLA ZINCATA 14X42   | n°                 | 46     |        | 3,83   |    |    |
| FERRONDELLA16     | RONDELLA ZINCATA MM 16   | n°                 | 475    |        | 13,48  |    |    |
| FERRONDELLA16X48  | RONDELLA ZINCATA 16X48 SP.3MM 37,7GR.                                | n°                 | 116    |        | 15,66  |    |    |
| FERRONDELLA20X36  | RONDELLA ZINCATA 20X36   | n°                 | 147    |        | 6,65   |    |    |
| FERRONDELLA22     | RONDELLA ZINC 22   | n°                 | 18     |        | 1,47   |    |    |
| FERRONDELLA27     | RONDELLA ZINC 27   | n°                 | 14     |        | 2,57   |    |    |
| FERRONDELLA1-10   | RONDELLA INOX 10   | n°                 | 110    |        | 4,95   |    |    |
| FERRONDELLA1X05   | RONDELLA INOX MM.05  | n°                 | 51     |        | 0,39   |    |    |
| FERRONDELLA1X06   | RONDELLA INOX MM.06  | n°                 | 0      |        | 0,00   |    |    |
| FERRONDELLA1X06X1 | RONDELLA INOX 06X18  | n°                 | 0      |        | 0,00   |    |    |
| FERRONDELLA1X12   | RONDELLA INOX MM.12  | n°                 | 51     |        | 1,91   |    |    |
| FERRONDGROW06     | RONDELLA GROWER/DENTEL/ZIG DIAM. 06                                  | n°                 | 681    |        | 28,94  |    |    |
| FERRONDGROW08     | RONDELLA GROWER/DENTEL/ZIG DIAM. 08                                  | n°                 | 3.018  |        | 34,43  |    |    |
| FERRONDGROW10     | RONDELLA GROWER/DENTEL/ZIG DIAM. 10                                  | n°                 | 1.274  |        | 18,22  |    |    |
| FERRONDGROW12     | RONDELLA GROWER/DENTEL/ZIG DIAM. 12                                  | n°                 | 24     |        | 1,43   |    |    |
| PERSERRATURA3     | SERRATURA 3 CHIAVI   | n°                 | 5      |        | 444,44 |    |    |

Tribunale di Pordenone - Fallimento n° 42.2016

Valore di Mercato «VM» (in continuità d'uso) e Valore di Liquidazione «VL» - 08 luglio 2016

Giacenze di Magazzino

magazzino: dettaglio giacenze e valore attribuito

| codice articolo    | descrizione                            | consistenza carico |       |        |        | valore |    |
|--------------------|--|--------------------|-------|--------|--------|--------|----|
|                    |  | n°it               | Q.tà  | €/unit | totale | VM     | VL |
| FERSERRATURA4      | SERRATURA 4 CHIAVI                     | n°                 | 1     |        | 125,78 |        |    |
| FERSILICONE        | SILICONE                               | n°                 | 18    |        | 38,16  |        |    |
| FERSILICONEACETICO | SILICONE ACETICO                       | n°                 | 16    |        | 40,72  |        |    |
| FERSILICONEBIANCO  | SILICONE BIANCO                        | n°                 | 22    |        | 47,85  |        |    |
| FERSILICONECHIODI  | SILICONE MILLE CHIODI                  | n°                 | 2     |        | 10,00  |        |    |
| FERSILICONEGRIGIO  | SILICONE GRIGIO PER LAMIERA            | n°                 | 17    |        | 52,63  |        |    |
| FERSILICONEMAR     | SILICONE TESTA DI MORO (MARRONE)       | n°                 | 2     |        | 7,24   |        |    |
| SILICONEMSPOLIME   | SILICONE MS POLIMERO GRIGIO            | n°                 | 4     |        | 21,20  |        |    |
| SILICONEREFRATTA   | SILICONE REFRATTARIO NERO MAX1500°     | n°                 | 3     |        | 14,13  |        |    |
| FERSPRAY           | BOMBOLETTA SPRAY                       | n°                 | 55    |        | 194,65 |        |    |
| FERSPRAYSMAL400    | SMALTO SPRAY ML 400                    | n°                 | 1     |        | 2,63   |        |    |
| FERTASSCARTGESSO   | TASSELLO CARTONGESSO                   | n°                 | 169   |        | 26,15  |        |    |
| TASSELLO8X150C/VIT | TASSELLO FM X5 8X150 C/VITE TPS T30    | n°                 | 0     |        | 0,00   |        |    |
| FERTASSELLOBETA    | TASSELLO BETA                          | n°                 | 50    |        | 11,93  |        |    |
| ERTELUB100502/600  | TELAIO IN TUBOLARE 100X50X2 L=6000     | m                  | 30    |        | 119,88 |        |    |
| FERTENDITORE05     | TENDITORE ZINCATO DA 05                | n°                 | 9     |        | 8,61   |        |    |
| FERTENDITORE06     | TENDITORE ZINCATO DA 06                | n°                 | 3     |        | 2,64   |        |    |
| FERTENDITORE08     | TENDITORE ZINCATO DA 08                | n°                 | 7     |        | 10,44  |        |    |
| FERTENDITORE10     | TENDITORE ZINCATO DA 10                | n°                 | 9     |        | 15,29  |        |    |
| FERTENDITORE12     | TENDITORE ZINCATO DA 12                | n°                 | 4     |        | 9,50   |        |    |
| FERTENDITORE14     | TENDITORE ZINCATO DA 14                | n°                 | 2     |        | 3,62   |        |    |
| FERTOTTONE         | TASSELLO OTTONE                        | n°                 | 23    |        | 0,00   |        |    |
| FERTOTTONEM05X6,4  | TASSELLO OTTONE M05 DIAM. 6,5MM        | n°                 | 72    |        | 16,56  |        |    |
| FERTOTTONEM10X12   | TASSELLO OTTONE M10 DIAM. 12MM.        | n°                 | 0     |        | 0,00   |        |    |
| FERTOTTONEM8X10    | TASSELLO OTTONE M8 DIAM. 10MM          | n°                 | 97    |        | 19,95  |        |    |
| ERVASCHETTA400X8   | VASCHETTA 400X800                      | n°                 | 3     |        | 898,50 |        |    |
| ERVAUTOFILET2,9X3  | VITE AUTOFILETTANTE 2,9X32             | n°                 | 1.329 |        | 28,57  |        |    |
| ERVAUTOFILET2,9X9  | VITE AUTOFILETTANTE T. CROCE 2,9X9,5   | n°                 | 577   |        | 4,04   |        |    |
| ERVAUTOFILET3,0X1  | VITE AUTOFILETTANTE 3,0X16             | n°                 | 2     |        | 0,02   |        |    |
| ERVAUTOFILET3,0X2  | VITE AUTOFILETTANTE 3,0X20             | n°                 | 1.978 |        | 24,35  |        |    |
| ERVAUTOFILET3,0X2  | VITE AUTOFILETTANTE 3,0X25             | n°                 | 23    |        | 0,24   |        |    |
| ERVAUTOFILET3,0X3  | VITE AUTOFILETTANTE 3,0X30             | n°                 | 3.842 |        | 51,59  |        |    |
| ERVAUTOFILET3,0X4  | VITE AUTOFILETTANTE 3,0X40             | n°                 | 1.496 |        | 13,91  |        |    |
| ERVAUTOFILET3,5X1  | VITE AUTOFILETTANTE 3,5X13             | n°                 | 348   |        | 6,47   |        |    |
| ERVAUTOFILET3,5X1  | VITE AUTOFILETTANTE 3,5X16             | n°                 | 568   |        | 11,24  |        |    |
| ERVAUTOFILET3,5X1  | VITE AUTOFILETTANTE 3,5X19             | n°                 | 950   |        | 20,43  |        |    |
| ERVAUTOFILET3,5X4  | VITE AUTOFILETTANTE 3,5X40             | n°                 | 236   |        | 8,85   |        |    |
| ERVAUTOFILET4,0X7  | VITE AUTOFILETTANTE 4,0X70             | n°                 | 129   |        | 7,17   |        |    |
| ERVAUTOFILET4,2X1  | VITE AUTOFILETTANTE T. CROCE 4,2X16    | n°                 | 200   |        | 1,64   |        |    |
| ERVAUTOFILET4,2X2  | VITE AUTOFILETTANTE T. CROCE 4,2X25    | n°                 | 59    |        | 1,37   |        |    |
| ERVAUTOFILET4,8X1  | VITE AUTOFILETTANTE T. CROCE 4,8X19    | n°                 | 170   |        | 2,04   |        |    |
| ERVAUTOFILET4,8X2  | VITE AUTOFILETTANTE T. CROCE 4,8X25    | n°                 | 237   |        | 3,32   |        |    |
| ERVAUTOFILET4,8X3  | VITE AUTOFILETTANTE 4,8X38             | n°                 | 100   |        | 2,40   |        |    |
| ERVAUTOFILET6,3X3  | VITE AUTOFILETTANTE 6,3X50             | n°                 | 39    |        | 2,61   |        |    |
| ERVAUTOFILET2,2X4  | VITE AUTOFILETTANTE T.CROCE 2,2X6,5    | n°                 | 680   |        | 14,55  |        |    |
| FERVAUTOFOR3,5X22  | VITE AUTOFORANTE 3,5X22                | n°                 | 2.001 |        | 66,02  |        |    |
| FERVAUTOFOR3,9X13  | VITE AUTOFORANTE 3,9X13                | n°                 | 3.913 |        | 97,95  |        |    |
| FERVAUTOFOR3,9X32  | VITE AUTOFORANTE 3,9X32                | n°                 | 1.420 |        | 73,62  |        |    |
| FERVAUTOFOR3,5X9   | VITE AUTOFORANTE ZINC.3,5X9,5          | n°                 | 970   |        | 16,64  |        |    |
| FERVAUTOFOR4,2X13  | VITE AUTOFORANTE 4,2X13                | n°                 | 2.158 |        | 61,26  |        |    |
| FERVAUTOFOR4,2X16  | VITE AUTOFORANTE 4,2X16                | n°                 | 391   |        | 14,27  |        |    |
| FERVAUTOFOR4,2X19  | VITE AUTOFORANTE 4,2X19                | n°                 | 638   |        | 30,94  |        |    |
| FERVAUTOFOR4,2X25  | VITE AUTOFORANTE 4,2X25                | n°                 | 1.928 |        | 95,44  |        |    |
| FERVAUTOFOR4,2X32  | VITE AUTOFORANTE 4,2X32                | n°                 | 1.638 |        | 86,49  |        |    |
| FERVAUTOFOR4,8X38  | VITE AUTOFORANTE 4,8X38                | n°                 | 450   |        | 26,78  |        |    |
| BRVAUTOFORT3,9X    | VITE AUTOFORANTE TESTA CONICA 3,9X25   | n°                 | 229   |        | 6,87   |        |    |
| ERVAUTOFORTE4,2X   | VITE AUTOFORANTE TESTA ESAG. 4,2X19    | n°                 | 1.560 |        | 57,80  |        |    |
| ERVAUTOFORTE4,8X   | VITE AUTOFORANTE TESTA ESAG. 4,8X50    | n°                 | 76    |        | 6,31   |        |    |
| ERVAUTOFORTE6,3X   | VITE AUTOFORANTE TESTA ESAG. 6,3X19    | n°                 | 911   |        | 88,69  |        |    |
| ERVAUTOFORTE6,3X   | VITE AUTOFORANTE TESTA ESAG. 6,3X25    | n°                 | 313   |        | 0,00   |        |    |
| ERVAUTOFORTE6,3X   | VITE AUTOFORANTE TESTA ESAG. 6,3X30    | n°                 | 127   |        | 12,89  |        |    |
| ERVAUTOFORTE6,3X   | VITE AUTOFORANTE TESTA ESAG. 6,3X32    | n°                 | 106   |        | 10,37  |        |    |
| FERVERNICESPRAY    | VERNICE SPRAY                          | n°                 | 2     |        | 11,93  |        |    |
| VERNICESPRAY-RAL   | VERNICE SPRAY BIANCO - RAL 9010        | n°                 | 2     |        | 7,81   |        |    |
| FERVITEAUTOFILET   | VITE AUTOFILETTANTE                    | n°                 | 130   |        | 3,25   |        |    |
| FERVITECG3,5X25    | VITE TRUCIOLARE PER CARTONGESSO 3,5X25 | n°                 | 3.912 |        | 21,46  |        |    |
| FERVITECG3,5X35    | VITE TRUCIOLARE PER CARTONGESSO 3,5X35 | n°                 | 1.851 |        | 16,31  |        |    |
| FERVITECG3,5X45    | VITE TRUCIOLARE PER CARTONGESSO 3,5X45 | n°                 | 1.300 |        | 13,83  |        |    |

Tribunale di Frosinone - Fallimento n° 42.2016

Valore di Mercato «VM» (in continuità d'uso) e Valore di Liquidazione «VL» - 08 luglio 2016

Giacenze di Magazzino

magazzino: dettaglio giacenze e valore attribuito

| codice articolo    | identificativo - descrizione                           | consistenza carico |       |        |        | valore |    |
|--------------------|--|--------------------|-------|--------|--------|--------|----|
|                    |  | n°it               | Q.tà  | €/unit | totale | VM     | VL |
| ITECONGIUNZIONE1   | VITE DI CONGIUNZIONE ZN M10X100                        | n°                 | 200   |        | 42,54  |        |    |
| FERVITEI0306       | VITE INOX 03-06  | n°                 | 101   |        | 1,72   |        |    |
| FERVITEIXTC4,5X40  | VITE INOX TESTA CONICA 4,5X40                          | n°                 | 351   |        | 18,25  |        |    |
| FERVITEIXTC4X30    | VITE INOX TESTA CONICA 4X30                            | n°                 | 0     |        | 0,00   |        |    |
| FERVITEIXTC4X35    | VITE INOX TESTA CONICA 4X35                            | n°                 | 0     |        | 0,00   |        |    |
| FERVITEIXTC5,0X50  | VITE INOX TESTA CONICA 5,0X50                          | n°                 | 208   |        | 15,18  |        |    |
| FERVITELEGNO4,0X40 | VITE LEGNO 4,0X40                                      | n°                 | 2.236 |        | 25,71  |        |    |
| FERVITELEGNO4,2X13 | VITE LEGNO TESTA PIATTA 4,2X13                         | n°                 | 134   |        | 1,34   |        |    |
| FERVITELEGNO4,5X35 | VITE LEGNO 4,5X35                                      | n°                 | 1.612 |        | 34,93  |        |    |
| FERVITELEGNO4,5X40 | VITE LEGNO 4,5X40                                      | n°                 | 196   |        | 2,65   |        |    |
| FERVITELEGNO4,5X60 | VITE LEGNO 4,5X60                                      | n°                 | 7     |        | 0,23   |        |    |
| FERVITELEGNO6,3X40 | VITE LEGNO TESTA ESAG. 6,3X40                          | n°                 | 260   |        | 17,03  |        |    |
| FERVITELEGNO6,3X70 | VITE LEGNO TESTA ESAG. 6,3X70                          | n°                 | 3     |        | 0,23   |        |    |
| RVITELEGNOCRO4,5X  | VITE LEGNO TESTA TONDA CROCE 4,5X25                    | n°                 | 23    |        | 0,43   |        |    |
| ERVITELEGNOFLEX3   | VITE LEGNO FLANGIATA ZINC. 6X50                        | n°                 | 106   |        | 7,24   |        |    |
| ERVITELEGNOFLEX7   | VITE LEGNO FLANGIATA ZINC. 6X70                        | n°                 | 200   |        | 20,68  |        |    |
| ERVITELEGNOC3,5X   | VITE LEGNO TESTA CONICA 3,5X30                         | n°                 | 100   |        | 0,90   |        |    |
| ERVITELEGNOC4,0X   | VITE LEGNO TESTA CONICA 4,0X40                         | n°                 | 1.391 |        | 20,17  |        |    |
| ERVITELEGNOC4,0X   | VITE LEGNO TESTA CONICA 4,0X45                         | n°                 | 1.346 |        | 24,90  |        |    |
| ERVITELEGNOC4,0X   | VITE LEGNO TESTA CONICA 4,0X70                         | n°                 | 169   |        | 23,90  |        |    |
| ERVITELEGNOC4,5X   | VITE LEGNO TESTA CONICA 4,5X35                         | n°                 | 369   |        | 6,27   |        |    |
| ERVITELEGNOC4,5X   | VITE LEGNO TESTA CONICA 4,5X40                         | n°                 | 1.348 |        | 26,15  |        |    |
| ERVITELEGNOC4,5X   | VITE LEGNO TESTA CONICA 4,5X45                         | n°                 | 1.369 |        | 29,57  |        |    |
| ERVITELEGNOC4,5X   | VITE LEGNO TESTA CONICA 4,5X50                         | n°                 | 1.080 |        | 28,62  |        |    |
| ERVITELEGNOC4,5X   | VITE LEGNO TESTA CONICA 4,5X60                         | n°                 | 118   |        | 5,45   |        |    |
| ERVITELEGNOC5,0X   | VITE LEGNO TESTA CONICA 5,0X50                         | n°                 | 228   |        | 8,78   |        |    |
| ERVITELEGNOC5,0X   | VITE LEGNO TESTA CONICA 5,0X60                         | n°                 | 0     |        | 0,00   |        |    |
| ERVITELEGNOC5,0X   | VITE LEGNO TESTA CONICA 5X60                           | n°                 | 250   |        | 37,38  |        |    |
| RVITELEGNOC6,0X    | VITE LEGNO TESTA CONICA 6,0X140                        | n°                 | 89    |        | 33,64  |        |    |
| ERVITELEGNOC6,0X   | VITE LEGNO TESTA CONICA 6,0X80                         | n°                 | 253   |        | 25,18  |        |    |
| ERVITELEGNOTE6X1   | VITE LEGNO ZINC. TESTA ESAGONALE 6X100                 | n°                 | 112   |        | 12,04  |        |    |
| ERVITELEGNOTE8,0X  | VITE LEGNO ZINC. TESTA ESAG. 8,0X70                    | n°                 | 19    |        | 2,31   |        |    |
| FERVITESUP3,3X70   | VITE PER SUPPORTO INTERASSE 3,3X70 MM.                 | n°                 | 11    |        | 0,73   |        |    |
| RVITEZNTBRUGOLA6   | VITE ZINCATA TESTA BRUGOLA 6X10                        | n°                 | 280   |        | 15,96  |        |    |
| RVITEZNTBRUGOLA6   | VITE ZINCATA TESTA BRUGOLA 6X12                        | n°                 | 200   |        | 10,38  |        |    |
| ERVOCCHIELLO5,0X   | VITE OCCHIELLO 5,0X63                                  | n°                 | 880   |        | 108,89 |        |    |
| FERZINCOSPRAY      | BOMBOLETTA ZINCO SPRAY                                 | n°                 | 9     |        | 34,07  |        |    |
| FEVR0402/7CR       | MONO.LAVABO C/SCA. E DOCCIA EST.CRO.L/CL               | n°                 | 1     |        | 57,93  |        |    |
| FEVRAB0090/1-CR    | AERATORE M24x1 CROMATO                                 | n°                 | 20    |        | 27,46  |        |    |
| FEVRAT0088/8CR     | ATTACCO FLESSIBILE CM35 10X1X3/8 CR                    | n°                 | 7     |        | 15,40  |        |    |
| FEVRCI0061/8CR     | SALISCENDI CIAO CROMO                                  | n°                 | 1     |        | 0,00   |        |    |
| FEVRCI0702/0BCR    | MONOCOMANDO LAVABO CON SCARICO E BASE PVC CIAO CROMATA | n°                 | 1     |        | 0,00   |        |    |
| FEVRCI0703/0BCR    | MONOCOMANDO BIDET CON SCARICO E BASE PVC CIAO CROMO    | n°                 | 0     |        | 0,00   |        |    |
| FEVRCI0709/0BCR    | MONOCOMANDO DOCCIA INCASSO CIAO CROMO                  | n°                 | 1     |        | 0,00   |        |    |
| FEVRDOCR0027/3     | DOCCIA ANTICALCARE CROMO                               | n°                 | 1     |        | 4,40   |        |    |
| FEVRDOCR0027/0     | DOCCIA NICE ANTICALCARE CROMO                          | n°                 | 2     |        | 11,04  |        |    |
| FEVRLSCR0096/2     | LEVA FLAT D.40 MM                                      | n°                 | 5     |        | 24,31  |        |    |
| FEVRLSCR0097/8     | LEVA CLINICA D.42 MM                                   | n°                 | 4     |        | 39,36  |        |    |
| FEVRLN0602/0CR     | MONOCOMANDO LAVABO CON SCARICO LINE CROMO              | n°                 | 1     |        | 0,00   |        |    |
| FEVRLN0603/0CR     | MONOCOMANDO BIDET CON SCARICO LINE CHROME              | n°                 | 1     |        | 0,00   |        |    |
| FEVRLN0609/0CR     | MONOCOMANDO DOCCIA INCASSO LINE CROMO                  | n°                 | 1     |        | 0,00   |        |    |
| FEVRNICR0061/0     | SALISCENDI NICE 3 GETTI NICE CROMO                     | n°                 | 14    |        | 229,66 |        |    |
| FEVRPRO2DOCCIA     | PROLUNGA 2 CM. X MIX GR. DOCCIA INC.                   | n°                 | 2     |        | 30,00  |        |    |
| FEVRSUCR0031/2     | SUPPORTO CIAO, BRAVO, ECO                              | n°                 | 5     |        | 8,67   |        |    |
| FEVRTACR0404/1     | MONOCOM. DOCC. EST.S/DUPLEX CROMO LEVA/C               | n°                 | 2     |        | 49,22  |        |    |
| FEVRTACR0402/0     | MONOCOM. LAVABO C/SCAR. TREND ASIA CROMO               | n°                 | 7     |        | 159,15 |        |    |
| FEVRTFCR0401/6     | MONOCOM. VASCA S/DUPLEX TREND FL. CR.                  | n°                 | 7     |        | 183,39 |        |    |
| FEVRTFCR0403/0     | MONOCOM. BIDET CON SCARICO TREND FLAT                  | n°                 | 7     |        | 163,04 |        |    |
| FEVRTFCR0404/16    | MISC. MONOCOM. LAVELLO MURO CANNA 16CM                 | n°                 | 1     |        | 25,68  |        |    |
| FEVRTFCR0409/0     | MONOCOMANDO DOCCIA INCASSO TREND FLAT CR               | n°                 | 12    |        | 187,99 |        |    |
| FEVRTFCR0402/0     | MONOCOM. LAVABO CON SCARICO TREND FLAT C               | n°                 | 5     |        | 103,28 |        |    |
| FEVRTFCR0402/0LC   | MONOCOM. LAVABO C/SCAR. TREND FLAT C/LC                | n°                 | 13    |        | 0,00   |        |    |
| FIAR030200         | COLLARE RIPAR. INOX CRM 1/2                            | n°                 | 2     |        | 11,95  |        |    |
| FIAR031402         | GIUNTO ESTENS. GAS 1/2 MFI80-400 C/GUAINA              | n°                 | 1     |        | 8,24   |        |    |
| FIAR070122         | NIPPLES GAS MM DN12-1/2" CILINDR.                      | n°                 | 4     |        | 6,20   |        |    |
| FIAR070123         | NIPPLES GAS MM DN15-3/4" CILINDR.                      | n°                 | 9     |        | 22,19  |        |    |
| FIAR070211         | DADO OTTONE CROMATO D3/4                               | n°                 | 8     |        | 7,29   |        |    |
| FIAR070224         | DADO OTTONE CROMO 1"                                   | n°                 | 6     |        | 10,58  |        |    |

Tribunale di Pordenone - Fallimento n° 42.2016

Valore di Mercato «VM» (in continuità d'uso) e Valore di Liquidazione «VL» - 08 luglio 2016

Giacenze di Magazzino

## magazzino: dettaglio giacenze e valore attribuito

| codice articolo | identificativo - descrizione             | consistenza-carico |      |        |        | valore |    |
|-----------------|--|--------------------|------|--------|--------|--------|----|
|                 |  | n°it               | Q.tà | €/unit | totale | VM     | VL |
| FIAR070226      | DADO OTTONE CROMO 1"1/4                  | n°                 | 4    |        | 14,34  |        |    |
| FIAR070230      | TUBO INOX AISI304 D.1" MTS               | n°                 | 1    |        | 38,16  |        |    |
| FIAR070354      | GIUNTO ELASTICO ACQUA 2" FF              | n°                 | 2    |        | 64,84  |        |    |
| FIAR071366      | GIUNTO ESTENS.1/2 MF 240-410             | n°                 | 2    |        | 17,19  |        |    |
| FIAR072104      | COLLARE RIPAR. INOX CRM 1"1/2            | n°                 | 4    |        | 0,00   |        |    |
| FIAR072105      | COLLARE RIPAR. INOX CRM 2"               | n°                 | 2    |        | 0,00   |        |    |
| FIAR100992      | CURVA 90° D.20 X SCAR. CONDENSA          | n°                 | 2    |        | 2,55   |        |    |
| FIAR100994      | MANICOTTO DI GIUNZIONE D.20 X SCAR. COND | n°                 | 5    |        | 6,38   |        |    |
| FIAR107046      | SUPPORTO MOTOCONDENSANTE L.450           | n°                 | 2    |        | 7,85   |        |    |
| FIAR107070      | MENSOLA SOSTEGNO H.420                   | n°                 | 3    |        | 52,56  |        |    |
| FIAR110268      | ELETTROV. PER GASOLIO DA 3/8" 230V       | n°                 | 1    |        | 22,80  |        |    |
| FIAR110311      | FILTRO PER GASOLIO DA 3/4"               | n°                 | 1    |        | 26,50  |        |    |
| FIAR110350      | FILTRO GASOLIO ATTACCO DA 3/8"           | n°                 | 1    |        | 6,00   |        |    |
| FIAR110357      | TAPPO DI SCARICO DA 2"                   | n°                 | 1    |        | 5,10   |        |    |
| FIN01100        | ELEMENTO FOTOSENSIBILE                   | n°                 | 4    |        | 14,14  |        |    |
| FIN01103        | ELEMENTO FOTOSENSIBILE IP65              | n°                 | 3    |        | 34,71  |        |    |
| FIN104182300000 | REL+ CREPUSCOLARE DA PALO                | n°                 | 3    |        | 54,94  |        |    |
| FIN113182300000 | RELÈ CREPUSCOLARE MODULARE               | n°                 | 7    |        | 152,08 |        |    |
| FIN114182300000 | RELÈ CREPUSCOLARE MODULARE               | n°                 | 0    |        | 0,00   |        |    |
| FIN139182300000 | REL+ AD IMPULSI SIL.FALSO POLO           | n°                 | 2    |        | 26,93  |        |    |
| FIN20228230     | RELÈ INTER. BIP. MOD.                    | n°                 | 0    |        | 0,00   |        |    |
| FIN202282300000 | RELÈ AD IMPULSI 17.5MM 2NO 16A           | n°                 | 1    |        | 13,40  |        |    |
| FIN260182300000 | RELÈ INTER. UNIP.                        | n°                 | 1    |        | 3,72   |        |    |
| FIN260282300000 | RELÈ AD IMPULSI                          | n°                 | 4    |        | 31,93  |        |    |
| FIN28028230     | RELÈ INTER. BIP.                         | n°                 | 7    |        | 30,82  |        |    |
| FIN2822220      | RELÈ 220/240V CA                         | n°                 | 4    |        | 39,25  |        |    |
| FIN40318006     | MINIRELE' C.S.                           | n°                 | 1    |        | 1,70   |        |    |
| FIN405190090001 | MINI REL+ PER C.S.                       | n°                 | 18   |        | 26,67  |        |    |
| FIN405190120000 | MINI REL+ PER C.S.                       | n°                 | 9    |        | 18,00  |        |    |
| FIN405280120000 | MINI REL+ PER C.S.                       | n°                 | 8    |        | 29,61  |        |    |
| FIN405280240000 | MINI REL+ PER C.S.                       | n°                 | 51   |        | 134,09 |        |    |
| FIN405282300000 | MINIRELE' C.S.                           | n°                 | 19   |        | 97,48  |        |    |
| FIN40529012     | MINIRELE' C.S.                           | n°                 | 4    |        | 11,81  |        |    |
| FIN405290240000 | MINI REL+ PER C.S.                       | n°                 | 21   |        | 45,71  |        |    |
| FIN53280240054  | REL+ INDUSTRIALE                         | n°                 | 8    |        | 32,05  |        |    |
| FIN53282300054  | REL+ INDUSTRIALE                         | n°                 | 8    |        | 31,65  |        |    |
| FIN5329012      | RELÈ INN.                                | n°                 | 9    |        | 36,43  |        |    |
| FIN53290120040  | REL+ INDUSTRIALE                         | n°                 | 2    |        | 6,33   |        |    |
| FIN53338110     | RELÈ INN.                                | n°                 | 1    |        | 4,79   |        |    |
| FIN533480240054 | REL+ INDUSTRIALE                         | n°                 | 8    |        | 30,39  |        |    |
| FIN533482300054 | REL+ INDUSTRIALE                         | n°                 | 6    |        | 41,27  |        |    |
| FIN533490120094 | REL+ INDUSTRIALE                         | n°                 | 1    |        | 4,56   |        |    |
| FIN533490240040 | REL+ INDUSTRIALE                         | n°                 | 6    |        | 31,07  |        |    |
| FIN533491100094 | RELÈ INDUSTRIALE                         | n°                 | 2    |        | 11,92  |        |    |
| FIN60124251     | RELÈ AMPER. AC 2.5A                      | n°                 | 4    |        | 23,54  |        |    |
| FIN800102400000 | TEMPORIZZATORE MODULARE                  | n°                 | 5    |        | 129,44 |        |    |
| FIN863000240000 | MODULO TEMPORIZZATO                      | n°                 | 2    |        | 32,43  |        |    |
| FIN9026SMA      | ZOCOCCO CON MORSETTI A PIASTRINA         | n°                 | 1    |        | 2,04   |        |    |
| FIN9072         | ZOCOCCO OCTAL VARITEC                    | n°                 | 1    |        | 2,45   |        |    |
| FIN9404SMA      | ZOCOCCO CON MORSETTI A BUSSOLA           | n°                 | 12   |        | 29,45  |        |    |
| FIN9505SMA      | ZOCOCCO MORSETTI                         | n°                 | 290  |        | 636,93 |        |    |
| FIN9563         | ZOCOCCO MORSETTI P 3.5                   | n°                 | 1    |        | 2,10   |        |    |
| FIN9575SMA      | ZOCOCCO CON MORSETTI A BUSSOLA           | n°                 | 2    |        | 5,94   |        |    |
| FIN9674         | ZOCOCCO VITE                             | n°                 | 4    |        | 13,12  |        |    |
| FIN9902002409   | MOD. RC                                  | n°                 | 13   |        | 20,31  |        |    |
| FIN9902902499   | MODULO LED+DIODO+A1 6-24V DC             | n°                 | 12   |        | 16,50  |        |    |
| FIREFC410SNM    | MODULO SIRENA I USCITA 2A 24Vcc          | n°                 | 0    |        | 0,00   |        |    |
| FIREFC420CPB    | SCATOLA PER PULSANTE ANALOGICO           | n°                 | 0    |        | 0,00   |        |    |
| FIREFC420CPI    | PULSANTE INDIRIZZATO CON ISOLATORE       | n°                 | 0    |        | 0,00   |        |    |
| FIREFC501HK     | CENTRALE INCENDIO I LOOP SERIE FIRECLASS | n°                 | 0    |        | 0,00   |        |    |
| FIREFI1212      | FG21201 BATTERIA 12V 12Ah 151X98X94 mm   | n°                 | 0    |        | 0,00   |        |    |
| FIS00009286     | PUR 500                                  | n°                 | 3    |        | 11,51  |        |    |
| FIS00009292     | PUP 750 CL.B2 SCHIUMA X PISTOLA          | n°                 | 7    |        | 31,50  |        |    |
| FIS00024637     | LGS 450 COLLARE X IMPIANTI CLIMATIZZ.    | n°                 | 0    |        | 0,00   |        |    |
| FIS00024639     | LGS 560 COLLARE X IMPIANTI CLIMATIZZ.    | n°                 | 0    |        | 0,00   |        |    |
| FIS00079495     | LGS 125 COLLARE X IMPIANTI DI CLIMATIZZ. | n°                 | 0    |        | 0,00   |        |    |
| FIS00079498     | LGS 160 COLLARE X IMPIANTI DI CLIMATIZZ. | n°                 | 0    |        | 0,00   |        |    |
| FIS00079500     | LGS 200 COLLARE X IMPIANTI DI CLIMATIZZ. | n°                 | 0    |        | 0,00   |        |    |

Tribunale di Pordenone - Fallimento n° 42.2016

Valore di Mercato «VM» (in continuità d'uso) e Valore di Liquidazione «VL» - 08 luglio 2016

Giacenze di Magazzino

## magazzino: dettaglio giacenze e valore attribuito

| codice articolo | identificativo - descrizione                 | consistenza carico |       |        | valore |    |    |
|-----------------|--|--------------------|-------|--------|--------|----|----|
|                 |  | n°it               | Q.tà  | €/unit | totale | VM | VL |
| FIS00079502     | LGS 250 COLLARE X IMPIANTI DI CLIMATIZZ.     | n°                 | 0     |        | 0,00   |    |    |
| FIS00079505     | LGS 315 COLLARE X IMPIANTI DI CLIMATIZZ.     | n°                 | 0     |        | 0,00   |    |    |
| FIS00092474     | FIF-A 8/180                                  | n°                 | 28    |        | 14,11  |    |    |
| FIS00108        | S 14 TASSELLO IN NYLON                       | n°                 | 26    |        | 4,13   |    |    |
| FIS00131        | S 4  | n°                 | 87    |        | 2,19   |    |    |
| FIS00133        | S 6  | n°                 | 2.017 |        | 64,56  |    |    |
| FIS00135        | S 8  | n°                 | 6     |        | 0,20   |    |    |
| FIS00136        | S 10   | n°                 | 48    |        | 2,23   |    |    |
| FIS00261        | S 5 V  | n°                 | 524   |        | 23,58  |    |    |
| FIS00264        | S 8 V  | n°                 | 15    |        | 1,05   |    |    |
| FIS00413        | SBS 9/3                                      | n°                 | 53    |        | 4,77   |    |    |
| FIS00500138     | S 14 Tassello in nylon.                      | n°                 | 200   |        | 76,00  |    |    |
| FIS00500344     | SB 9/4 CON VITE                              | n°                 | 29    |        | 0,00   |    |    |
| FIS00500414     | SBS 9/4 CON VITE                             | n°                 | 190   |        | 20,78  |    |    |
| FIS00501033     | WD 180 Fissaggio per sanitari                | n°                 | 2     |        | 7,73   |    |    |
| FIS00501067     | RT Fiss. per radiatori                       | n°                 | 9     |        | 20,57  |    |    |
| FIS00501213     | SCH 12-16 Fissacavo                          | n°                 | 37    |        | 0,00   |    |    |
| FIS00507419     | TERMOZ CN 8/130 NEUTRAL                      | n°                 | 100   |        | 32,80  |    |    |
| FIS00601        | SLM 6  | n°                 | 27    |        | 9,63   |    |    |
| FIS00604        | SLM12  | n°                 | 8     |        | 8,88   |    |    |
| FIS00901        | GM 6   | n°                 | 40    |        | 21,01  |    |    |
| FIS00902        | GM 8   | n°                 | 4     |        | 2,61   |    |    |
| FIS01011        | WB 4   | n°                 | 5     |        | 8,21   |    |    |
| FIS01040        | WST 120 (COPPIA)                             | conf               | 24    |        | 15,45  |    |    |
| FIS01061        | PPD 120                                      | n°                 | 2     |        | 2,75   |    |    |
| FIS01088        | TF7/100 B COPPIA                             | n°                 | 2     |        | 6,03   |    |    |
| FIS01108        | TF 8/105T                                    | n°                 | 2     |        | 6,82   |    |    |
| FIS01214        | SCH 16-23                                    | n°                 | 113   |        | 23,08  |    |    |
| FIS01217        | SCH 42-54                                    | n°                 | 11    |        | 8,78   |    |    |
| FIS01462        | KDH 4  | n°                 | 561   |        | 227,93 |    |    |
| FIS01466        | KD 6   | n°                 | 50    |        | 29,05  |    |    |
| FIS01468        | KD0 4  | n°                 | 11    |        | 3,15   |    |    |
| FIS01908        | S 10 RS 115 Z                                | n°                 | 28    |        | 8,54   |    |    |
| FIS01931        | S 8H 80 RSZ                                  | n°                 | 4     |        | 1,31   |    |    |
| FIS01974        | N 6-80 VITE Z/B                              | n°                 | 500   |        | 43,50  |    |    |
| FIS02345        | FU 6X35                                      | n°                 | 114   |        | 11,33  |    |    |
| FIS02351        | FU 6X35 V                                    | n°                 | 392   |        | 40,77  |    |    |
| FIS02352        | FU 6X45 V                                    | n°                 | 1.090 |        | 131,45 |    |    |
| FIS02353        | FU 8X50 V                                    | n°                 | 1.177 |        | 173,24 |    |    |
| FIS02354        | FU 10X60 V                                   | n°                 | 9     |        | 2,05   |    |    |
| FIS09146        | BUSSOLA RETINATA D.12 L=1000                 | n°                 | 7     |        | 35,11  |    |    |
| FIS09285        | IK-750M SCHIUMA POLIURETANICA                | n°                 | 0     |        | 0,00   |    |    |
| FIS09286        | PUR 500                                      | n°                 | 7     |        | 23,87  |    |    |
| FIS20959        | GWB BANDELLA IN TESSUTO                      | n°                 | 1     |        | 2,27   |    |    |
| FIS43966        | TASSELLO/CAPPOTTO DIPK 10/10-30              | n°                 | 35    |        | 8,40   |    |    |
| FIS500131       | TASSELLI NYLON S4                            | n°                 | 500   |        | 14,00  |    |    |
| FIS501004       | WB 2 INOX                                    | n°                 | 59    |        | 94,42  |    |    |
| FIS501107       | MENSOLA X RAD. TUBOLARE TF 8/85T             | conf               | 12    |        | 28,54  |    |    |
| FIS501109       | MENSOLA X RAD. TUBOL. TF8/145T               | n°                 | 8     |        | 20,74  |    |    |
| FIS501468       | ANCORE A SOFFITTO KD4                        | n°                 | 46    |        | 9,86   |    |    |
| FIS50470        | FIS H 16X85N TASSELLO A CALZA                | n°                 | 19    |        | 13,97  |    |    |
| FIS50506        | M 6 TASSELLO NYLON C/DADO OT.                | n°                 | 260   |        | 128,44 |    |    |
| FIS50508        | Tassello M 8                                 | n°                 | 326   |        | 383,76 |    |    |
| FIS51308        | COPPIA TASSELLI WST 120 (EX 01040)           | n°                 | 82    |        | 91,67  |    |    |
| FIS513848       | CHIODO A PERCUSSIONE ED 18 (BARATTOLO 600PZ) | n°                 | 1.173 |        | 37,77  |    |    |
| FIS52389        | GK TASSELLO PER CARTONGESSO                  | n°                 | 100   |        | 15,47  |    |    |
| FIS37901        | GM 6 CON VITE TE M6X60                       | n°                 | 42    |        | 22,06  |    |    |
| FIS70012        | SX 12  | n°                 | 54    |        | 8,15   |    |    |
| FIS70020        | Tassello nylon c/vite SX 5 S                 | n°                 | 3.766 |        | 264,81 |    |    |
| FIS70021        | Tassello nylon c/vite SX 6 S                 | n°                 | 409   |        | 27,76  |    |    |
| FIS70022        | SX 8 S TASSELLO NYLON C/VITE                 | n°                 | 462   |        | 49,83  |    |    |
| FIS70025        | SX 10 S TASSELLO NYLON C/VITE                | n°                 | 222   |        | 45,76  |    |    |
| FIS71043        | SCHIUMA POLIURET. MEGAMAX 750 CL.B2          | n°                 | 5     |        | 14,62  |    |    |
| FIS79554        | BANDELLA PREPORATA LBK 19                    | n°                 | 6     |        | 54,94  |    |    |
| FIS80184        | ANCORA SOFFITTO FISCHER KDH 4 GANCIO APERTO  | n°                 | 465   |        | 38,25  |    |    |
| FIS88761        | TASSELLO PROL. C/VITE FUR 10X185T            | n°                 | 85    |        | 175,96 |    |    |
| FIS93446        | FIP C 700 HP CARTUC. CHIMICA                 | n°                 | 5     |        | 31,94  |    |    |
| FLAKILC200*L    | VENT. CENTR. IN LINEA MOD. ILC200            | n°                 | 3     |        | 196,26 |    |    |



Tribunale di Pordenone - Fallimento n° 42.2016

Valore di Mercato «VM» (in continuità d'uso) e Valore di Liquidazione «VL» - 08 luglio 2016

Giacenze di Magazzino

magazzino: dettaglio giacenze e valore attribuito

| codice articolo  | identificativo - descrizione<br>descrizione                   | consistenza carico |       |        |        | valore |    |
|------------------|---|--------------------|-------|--------|--------|--------|----|
|                  |   | n°it               | Q.tà  | €/unit | totale | VM     | VL |
| FLAKRT015        | REGOLATORE AD AUTOTR. COM. 5P MOD.RT015                       | n°                 | 3     |        | 193,79 |        |    |
| FME22171         | SPINA+PRESA+2,5M CAVO+PLUG 6/4                                | n°                 | 1     |        | 2,36   |        |    |
| FME23084         | QUADRO PARETE PROF 500 20U GR                                 | n°                 | 1     |        | 570,34 |        |    |
| FME23390         | CASSETTO FISSO+BORDO L.350MM.N                                | n°                 | 1     |        | 0,00   |        |    |
| FME23501         | CAVO M. 1 UTP CAT.5E RJ45 GR                                  | n°                 | 19    |        | 0,00   |        |    |
| FME23502         | CAVO M. 2 UTP CAT.5E RJ45 GR                                  | n°                 | 16    |        | 0,00   |        |    |
| FME23720         | SPINA CAT.5E UTP 8/8  | n°                 | 0     |        | 0,00   |        |    |
| FME23927         | ADATT.BTICINO MATIX   | n°                 | 44    |        | 0,00   |        |    |
| FME32120         | ADATTATORE PR./PR. TV 9,5MM.                                  | n°                 | 28    |        | 6,61   |        |    |
| FME62600         | FARETTO 500W IP54 + STAFFA NE                                 | n°                 | 0     |        | 0,00   |        |    |
| FMMFM36093       | Clips di fissaggio da 25                                      | n°                 | 1.105 |        | 45,31  |        |    |
| FMMFM36094       | CLIPS DI FISSAGGIO DA 32                                      | n°                 | 449   |        | 22,00  |        |    |
| FOS003186        | SOSP.SEMPLIC 3186 SOSP.SEM BIA                                | n°                 | 7     |        | 30,66  |        |    |
| FOS025102        | ALIMENTATORE 0251 ALIM.EL. BIA                                | n°                 | 1     |        | 8,22   |        |    |
| FOS025611        | ATTACCO SOSP 0256 AT.SOSP.                                    | n°                 | 22    |        | 43,34  |        |    |
| FOS2202540400    | GIUNTO LIN. 254 BIANCO  | n°                 | 1     |        | 4,48   |        |    |
| FOS63898         | FARETTO SIRIO BORDO TONDO                                     | n°                 | 5     |        | 30,91  |        |    |
| FOS97531         | ACCESSORIO MECCANICO ATT.BIN.                                 | n°                 | 11    |        | 25,26  |        |    |
| FRA280703        | PA3 PARTITORE 3VIE 5-2400MH                                   | n°                 | 3     |        | 8,70   |        |    |
| FRA1010102678914 | GFV90 D.180 BOCCHETTA AC                                      | n°                 | 14    |        | 538,16 |        |    |
| FRA1010102CBR160 | CB780 D.160 RAL9010 GRIGLIA                                   | n°                 | 28    |        | 667,24 |        |    |
| FR13TA02270      | FCF GR VENTIL 30 3V EUROMOTOR - MOTORE RICAMBIO PER VENTIL MO | n°                 | 0     |        | 0,00   |        |    |
| FRRASTERID10ME03 | ASTER GR. MET. IX10W G24D1 VETRO TRASP.                       | n°                 | 1     |        | 91,64  |        |    |
| FRREME2D28GR     | EMME GRIGIO ANTRACITE PER 2D28W                               | n°                 | 1     |        | 40,00  |        |    |
| FRREOSD24GR      | EOS GRIGIA X DULUX 26W  | n°                 | 1     |        | 25,94  |        |    |
| GCP15308849      | LED-DL-2W-48M-240V-SCM=YELLOW                                 | n°                 | 6     |        | 634,00 |        |    |
| GEBE109.760.00.1 | CASSETTA DA INCASSO UNICA                                     | n°                 | 2     |        | 121,50 |        |    |
| GEBE109.770.00.1 | CASSETTA INCASSO UNICA + UP720                                | n°                 | 1     |        | 69,66  |        |    |
| GEBE111.512.00.1 | DUOFIX PER BIDET SOSPESO ALT. 112 CM.                         | n°                 | 1     |        | 113,90 |        |    |
| GEBE111.726.00.1 | DUOFIX ITALIA UP720 X WC SOSP. H=112CM                        | n°                 | 4     |        | 861,49 |        |    |
| GEBE115.222.11.1 | PLACCA DI COMANDO 1 TASTO BIANCA                              | n°                 | 3     |        | 66,96  |        |    |
| GEBE115.770.11.1 | PLACCA DI COMANDO SAMBA BIANCA                                | n°                 | 1     |        | 21,04  |        |    |
| GEBE115.770.11.5 | PLACCA 2 TASTI SIGMA01 ABS BIANCA                             | n°                 | 1     |        | 20,72  |        |    |
| GEBE115.774.11.1 | PLACCA CASS. 2 TASTI BETA BIANCA                              | n°                 | 1     |        | 17,21  |        |    |
| GEBE115.774.21.1 | BETA PLACCA DI COMANDO C/DOPPIO TASTO                         | n°                 | 1     |        | 34,18  |        |    |
| GEBE115.777.11.1 | PLACCA DI COMANDO BOLERO BIANCA                               | n°                 | 1     |        | 33,40  |        |    |
| GEBE115.777.21.1 | PLACCA DI COMANDO BOLERO CROMO                                | n°                 | 1     |        | 44,40  |        |    |
| GEBE115.894.11.1 | PLACCA 2 PULS. X 110700 BIANCA                                | n°                 | 1     |        | 21,06  |        |    |
| GEBE115.941.11.1 | COMANDO MANUALE PNEUM. BIANCO                                 | n°                 | 3     |        | 103,52 |        |    |
| GEBE115.991.11.1 | DISPOS. MAN. RISC. 1 TASTO BIANCO                             | n°                 | 3     |        | 118,81 |        |    |
| GEBE118.221.11.1 | CANOTTO D'ALLACCIAMENTO COLORE BIANCO                         | n°                 | 1     |        | 10,21  |        |    |
| GEBE119.097.11.1 | TUBO RISC. PVC D.50X40 BCO                                    | n°                 | 1     |        | 19,52  |        |    |
| GEBE123.001.11.1 | CASSETTA ZAINO GEBERIT BIANCA                                 | n°                 | 2     |        | 108,54 |        |    |
| GEBE123.703.11.1 | CASSETTA ALTA LT.10 POS. BIANCA                               | n°                 | 2     |        | 129,60 |        |    |
| GEBE136.432.11.1 | CASSETTA RISC. ACQUO EST. BIANCA AP116                        | n°                 | 2     |        | 69,72  |        |    |
| GEBE140.301.11.1 | CASSETTA EST. TWICO 2 TASTI BCA AP140                         | n°                 | 4     |        | 291,45 |        |    |
| GEBE150.071.21.1 | SIFONE PIATTO DOCCIA GRES                                     | n°                 | 6     |        | 59,10  |        |    |
| GEBE150.221.21.1 | TAPPO + ROS.CROMO X SCAT.AUT. VASCA                           | n°                 | 1     |        | 12,39  |        |    |
| GEBE150.603.21.2 | COLONNA VASCA PP CROMO  | n°                 | 4     |        | 165,52 |        |    |
| GEBE150.677.21.1 | SIFONE PER PIATTO DOCCIA PILETTA 90MM                         | n°                 | 4     |        | 93,94  |        |    |
| GEBE150071       | SIFONE PER PIATTO DOCCIA                                      | n°                 | 1     |        | 9,95   |        |    |
| GEBE150620       | SIFONE PIATTO DOCCIA PIANO                                    | n°                 | 1     |        | 9,28   |        |    |
| GEBE152.495.00.1 | GUARNIZIONE X CURVA TECNICA 46X32                             | n°                 | 17    |        | 11,78  |        |    |
| GEBE152.613.11.1 | MANICOTTO X VASO A PAV. C/SC. A PAR. 110                      | n°                 | 1     |        | 8,81   |        |    |
| GEBE20103        | CURVA 90° FF DA 18 MAPRESS A.C.                               | n°                 | 16    |        | 25,05  |        |    |
| GEBE20609        | CURVA 45° FF DA 76,1 MAPRESS A.C.                             | n°                 | 0     |        | 0,00   |        |    |
| GEBE21003        | TEE UGUALE DA 18 MAPRESS A.C.                                 | n°                 | 15    |        | 41,54  |        |    |
| GEBE21004        | TEE UGUALE DA 22 MAPRESS A.C.                                 | n°                 | 2     |        | 5,94   |        |    |
| GEBE21006        | TEE UGUALE DA 35 MAPRESS A.C.                                 | n°                 | 4     |        | 24,84  |        |    |
| GEBE21211        | TEE RIDOTTO DA 28-22-28 MAPRESS A.C.                          | n°                 | 1     |        | 4,28   |        |    |
| GEBE21213        | TEE RIDOTTO DA 35-18-35 MAPRESS A.C.                          | n°                 | 2     |        | 12,31  |        |    |
| GEBE21215        | TEE RIDOTTO DA 35-28-35 MAPRESS A.C.                          | n°                 | 3     |        | 19,12  |        |    |
| GEBE21711        | MANICOTTO FM ACC.THERMO 54-2                                  | n°                 | 6     |        | 0,00   |        |    |
| GEBE21803        | MANICOTTO FF DA 18 - 1/2 F MAPRESS A.C.                       | n°                 | 1     |        | 2,93   |        |    |
| GEBE22003        | MANICOTTO DA 18 MAPRESS A.C.                                  | n°                 | 6     |        | 5,94   |        |    |
| GEBE22004        | MANICOTTO DA 22 MAPRESS A.C.                                  | n°                 | 6     |        | 6,84   |        |    |
| GEBE22005        | MANICOTTO DA 28 MAPRESS A.C.                                  | n°                 | 23    |        | 32,85  |        |    |
| GEBE22006        | MANICOTTO DA 35 MAPRESS A.C.                                  | n°                 | 22    |        | 52,11  |        |    |

Tribunale di Pordenone - Fallimento n° 42.2016

Valore di Mercato «VM» (in continuità d'uso) e Valore di Liquidazione «VL» - 08 luglio 2016

Giacenze di Magazzino

magazzino: dettaglio giacenze e valore attribuito

| codice articolo   | identificativo - descrizione              | consistenza carico |      |        |        | valore |    |
|-------------------|---|--------------------|------|--------|--------|--------|----|
|                   |   | n°it               | Q.tà | €/unit | totale | VM     | VL |
| GEBE22007         | MANICOTTO DA 42 MAPRESS A.C.              | n°                 | 7    |        | 22,23  |        |    |
| GEBE22008         | MANICOTTO FF ACC. THERMO 54               | n°                 | 1    |        | 0,00   |        |    |
| GEBE22306         | RIDUZIONE MF DA 22 - 18 MAPRESS A.C.      | n°                 | 4    |        | 3,66   |        |    |
| GEBE22312         | RIDUZIONE MF DA 35 - 22 MAPRESS A.C.      | n°                 | 4    |        | 6,52   |        |    |
| GEBE22313         | RIDUZIONE MF DA 35 - 28 MAPRESS A.C.      | n°                 | 2    |        | 2,81   |        |    |
| GEBE22318         | RIDUZIONE MF DA 42 - 35 MAPRESS A.C.      | n°                 | 4    |        | 12,18  |        |    |
| GEBE23106         | CURVA 90° FF DA 35 MAPRESS A.C.           | n°                 | 5    |        | 30,24  |        |    |
| GEBE23108         | CURVA 90° FF ACC. THERMO 54               | n°                 | 0    |        | 0,00   |        |    |
| GEBE23308         | CURVA 90° MF ACC. THERMO 54               | n°                 | 3    |        | 0,00   |        |    |
| GEBE23608         | CURVA 45° FF ACC. THERMO 54               | n°                 | 2    |        | 0,00   |        |    |
| GEBE23708         | CURVA 45° MF ACC. THERMO 54               | n°                 | 2    |        | 0,00   |        |    |
| GEBE240.077.00.1  | RUBINETTO C/GALLEG. COMPATTO X VASC.      | n°                 | 1    |        | 30,58  |        |    |
| GEBE240.365.00.1  | FLEX COLL. RUB. GALLEGG. COMPATTO         | n°                 | 1    |        | 4,00   |        |    |
| GEBE240.516.00.1  | SET MODIFICA 2 PULS. X 110700             | n°                 | 1    |        | 30,58  |        |    |
| GEBE240.784       | RUB. A GALL. INPULS380 X CASS.INT.        | n°                 | 1    |        | 26,93  |        |    |
| GEBE240.938.00.1  | KIT PROL. X PLACCHE DI COM.               | n°                 | 1    |        | 9,92   |        |    |
| GEBE241.335.00.1  | DISPOSITIVO X SOLLEVAMENTO X COM. PNEUM.  | n°                 | 3    |        | 28,94  |        |    |
| GEBE241.829.00.1  | SUPPORTO TWICO                            | n°                 | 4    |        | 25,44  |        |    |
| GEBE242.026.11.1  | ROSONE X MANICOTTO 110 MM. H=3,6 MM BCO   | n°                 | 1    |        | 3,06   |        |    |
| GEBE29253         | TUBO DA 18 MAPRESS A.C. ZINCATO ESTERN.   | m                  | 7    |        | 13,07  |        |    |
| GEBE29254         | TUBO DA 22 MAPRESS A.C. ZINCATO ESTERN.   | m                  | 20   |        | 45,67  |        |    |
| GEBE29255         | TUBO DA 28 MAPRESS A.C. ZINCATO ESTERN.   | m                  | 21   |        | 67,60  |        |    |
| GEBE29256         | TUBO DA 35 MAPRESS A.C. ZINCATO ESTERN.   | m                  | 25   |        | 101,17 |        |    |
| GEBE29257         | TUBO DA 42 MAPRESS A.C. ZINCATO ESTERN.   | m                  | 5    |        | 24,18  |        |    |
| GEBE30103         | CURVA 90° MAPRESS FF ACC. INOX D.18       | n°                 | 5    |        | 24,55  |        |    |
| GEBE30105         | CURVA 90° MAPRESS FF ACC. INOX D.28       | n°                 | 34   |        | 256,45 |        |    |
| GEBE30107         | CURVA 90° MAPRESS FF ACC. INOX D.42       | n°                 | 1    |        | 22,19  |        |    |
| GEBE30307         | CURVA 90° MAPRESS MF ACC. INOX 42         | n°                 | 1    |        | 19,49  |        |    |
| GEBE31005         | TEE ACCIAIO MAPRESS INOX D.28             | n°                 | 5    |        | 50,55  |        |    |
| GEBE31006         | TEE ACCIAIO MAPRESS INOX D.35             | n°                 | 4    |        | 51,12  |        |    |
| GEBE31007         | TEE ACCIAIO MAPRESS INOX D.42             | n°                 | 5    |        | 90,62  |        |    |
| GEBE31008         | TEE ACCIAIO MAPRESS INOX D.54             | n°                 | 1    |        | 21,63  |        |    |
| GEBE31106         | CURVA 90° MAPRESS FF ACC. INOX D.35       | n°                 | 30   |        | 397,56 |        |    |
| GEBE31210         | TEE RIDOTTO MAPRESS ACC. INOX 28-18-28    | n°                 | 4    |        | 36,67  |        |    |
| GEBE31211         | TEE RIDOTTO MAPRESS ACC. INOX 28-22-28    | n°                 | 4    |        | 38,76  |        |    |
| GEBE31214         | TEE RIDOTTO MAPRESS ACC. INOX 35-22-35    | n°                 | 2    |        | 22,94  |        |    |
| GEBE31215         | TEE RIDOTTO MAPRESS ACC. INOX 35-28-35    | n°                 | 10   |        | 119,47 |        |    |
| GEBE31218         | TEE RIDOTTO MAPRESS ACC. INOX 42-22-42    | n°                 | 2    |        | 32,89  |        |    |
| GEBE31220         | TEE RIDOTTO MAPRESS ACC. INOX 42-35-42    | n°                 | 18   |        | 314,93 |        |    |
| GEBE31225         | TEE RIDOTTO MAPRESS ACC. INOX 54-35-54    | n°                 | 5    |        | 99,00  |        |    |
| GEBE31226         | TEE RIDOTTO MAPRESS ACC. INOX 54-42-54    | n°                 | 6    |        | 121,94 |        |    |
| GEBE31313         | TEE RID. FIL. F ACC. INOX 35-3/4"-35      | n°                 | 5    |        | 69,40  |        |    |
| GEBE31321         | TEE RID. FIL. F ACC. INOX 54-3/4"-54      | n°                 | 6    |        | 106,54 |        |    |
| GEBE31819         | MANIC. MAPRESS FIL. F ACC. INOX 28X3/4"   | n°                 | 1    |        | 9,07   |        |    |
| GEBE31820         | MANIC. MAPRESS FIL. F ACC. INOX 35X1"     | n°                 | 14   |        | 169,39 |        |    |
| GEBE31821         | MANIC. MAPRESS FIL. F ACC. INOX 42X1 1/4" | n°                 | 4    |        | 62,23  |        |    |
| GEBE32003         | MANICOTTO MAPRESS FF ACC. INOX D.18       | n°                 | 6    |        | 19,31  |        |    |
| GEBE32004         | MANICOTTO MAPRESS FF ACC. INOX D.22       | n°                 | 13   |        | 48,95  |        |    |
| GEBE32005         | MANICOTTO MAPRESS FF ACC. INOX D.28       | n°                 | 13   |        | 55,18  |        |    |
| GEBE32006         | MANICOTTO MAPRESS FF ACC. INOX D.35       | n°                 | 12   |        | 63,48  |        |    |
| GEBE32007         | MANICOTTO MAPRESS FF ACC. INOX D.42       | n°                 | 9    |        | 65,06  |        |    |
| GEBE32008         | MANICOTTO MAPRESS FF ACC. INOX D.54       | n°                 | 17   |        | 146,93 |        |    |
| GEBE32309         | MANIC. RID. MAPRESS ACC. INOX MF 28-22    | n°                 | 1    |        | 4,17   |        |    |
| GEBE32318         | MANIC. RID. MAPRESS ACC. INOX MF 42-35    | n°                 | 4    |        | 26,82  |        |    |
| GEBE32323         | MANIC. RID. MAPRESS ACC. INOX MF 54-35    | n°                 | 3    |        | 59,08  |        |    |
| GEBE359.461.16.1  | MANICOTTO PE PVCD.100/110                 | n°                 | 2    |        | 10,53  |        |    |
| GEBE360.045.16.1  | CURVA A 45° D.40                          | n°                 | 3    |        | 2,48   |        |    |
| GEBE360.055.16.1  | CURVA A 90° D.40                          | n°                 | 5    |        | 4,66   |        |    |
| GEBE361.000.16.0  | TUBO PE D.50 X SMT                        | m                  | 10   |        | 15,59  |        |    |
| GEBE361.0055.16.1 | CURVA A 90° D.50                          | n°                 | 18   |        | 18,19  |        |    |
| GEBE361.045.16.1  | CURVA A 45° D.50                          | n°                 | 30   |        | 25,92  |        |    |
| GEBE361.558.16.1  | RID. ECCENTRICA D.50/40                   | n°                 | 2    |        | 0,98   |        |    |
| GEBE361.613.00.1  | SIFONE PAVIMENTO C/SCARICO D.50           | n°                 | 2    |        | 25,07  |        |    |
| GEBE361.771.16.1  | MANICOTTO P/SALD.ELET.D.50                | n°                 | 5    |        | 9,93   |        |    |
| GEBE361.779.16.1  | MANICOTTO INNESTO D.50                    | n°                 | 5    |        | 8,00   |        |    |
| GEBE364.000.16.0  | TUBO PE D.63 X SMT                        | m                  | 5    |        | 10,43  |        |    |
| GEBE364.045.16.1  | CURVA A 45° D.63                          | n°                 | 10   |        | 13,97  |        |    |
| GEBE364.055.16.1  | CURVA A 90° D.63                          | n°                 | 10   |        | 17,01  |        |    |

Tribunale di Forlì - F. n° 42.2016

Valore di Mercato «VM» (in continuità d'uso) e Valore di Liquidazione «VL» - 08 luglio 2016

Giacenze di Magazzino

## magazzino: dettaglio giacenze e valore attribuito

| codice articolo  | identificativo - descrizione             | consistenza carico |      |        | valore   |    |    |
|------------------|--|--------------------|------|--------|----------|----|----|
|                  |  | n°it               | Q.tà | €/unit | totale   | VM | VL |
| GEBE364.112.16.1 | BRAGA 45° D.63/50                        | n°                 | 2    |        | 5,39     |    |    |
| GEBE364.673.00.1 | SIF.PAV. 3 ENT.D.50 SC. D.63 PE          | n°                 | 1    |        | 25,92    |    |    |
| GEBE364.700.16.1 | MANICOTTO LUNGO D.63                     | n°                 | 1    |        | 4,13     |    |    |
| GEBE364.771.16.1 | MANICOTTO P/SALD.ELET.D.63               | n°                 | 3    |        | 8,87     |    |    |
| GEBE364.779.16.1 | MANICOTTO INNESTO D.63                   | n°                 | 3    |        | 7,78     |    |    |
| GEBE365.571.16.1 | RID.ECC.D.75/63                          | n°                 | 6    |        | 4,96     |    |    |
| GEBE365.779.16.1 | MANICOTTO INNESTO D.75                   | n°                 | 5    |        | 18,85    |    |    |
| GEBE366.550.16.1 | MANICOTTO A CONTRAZ. D.90/110            | n°                 | 1    |        | 11,50    |    |    |
| GEBE367.000.16.0 | TUBO PE D.100 X 5MT                      | m                  | 5    |        | 0,00     |    |    |
| GEBE367.055.16.1 | CURVA A 90° D.110                        | n°                 | 5    |        | 21,86    |    |    |
| GEBE367.112.16.1 | BRAGA RID.110/50                         | n°                 | 1    |        | 5,27     |    |    |
| GEBE367.135.16.1 | BRAGA 45° D.110                          | n°                 | 1    |        | 5,52     |    |    |
| GEBE367.163.16.1 | BRAGA 88,5° CURVA D.110/110              | n°                 | 4    |        | 10,63    |    |    |
| GEBE367.185.16.1 | BRAGA A 88,5° D.110/110                  | n°                 | 2    |        | 10,21    |    |    |
| GEBE367.285.16.1 | BRAGA DOPPIA A 88,5° (SFERICA) D.110/110 | n°                 | 4    |        | 40,82    |    |    |
| GEBE367.771.16.1 | MANICOTTO P/SALD.ELET.D.110              | n°                 | 1    |        | 3,97     |    |    |
| GEBE367.779.16.1 | MANICOTTO INNESTO D.110                  | n°                 | 2    |        | 8,51     |    |    |
| GEBE367.792.16.1 | CURVA 90° X VASI SOSPESTI D.110          | n°                 | 1    |        | 8,30     |    |    |
| GEBE367.876.16.1 | CURVA A 90° D.110 RAGGIO CORTO           | n°                 | 1    |        | 4,25     |    |    |
| GEBE367.883.16.1 | CURVA P/VASO A PAVIMENTO ALTA D.110      | n°                 | 2    |        | 18,62    |    |    |
| GEBE367.893.16.1 | MANICOTTO PROLUNGATO D.110               | n°                 | 13   |        | 37,73    |    |    |
| GEBE379.768.16.1 | MANICOTTO INNESTO D.32                   | n°                 | 1    |        | 1,74     |    |    |
| GEBE390.124.14.1 | SILENT-PP CURVA D.40 87,5GR              | n°                 | 1    |        | 0,94     |    |    |
| GEBE391.510.00.1 | RID. CONCENTR. INN.50-40                 | n°                 | 1    |        | 0,00     |    |    |
| GEBE391904       | TUBO PP 2 BICC. D.40 M.1,0 HTDM          | n°                 | 1    |        | 1,17     |    |    |
| GEBE39203        | TUBO ACCIAIO MAPRESS INOX 18X1           | m                  | 6    |        | 31,74    |    |    |
| GEBE39204        | TUBO ACCIAIO MAPRESS INOX 22X1,2         | m                  | 6    |        | 43,06    |    |    |
| GEBE611.252.00.5 | GOMITO 90° M 16X1/2                      | n°                 | 2    |        | 9,41     |    |    |
| GEBE611.289.00.5 | GOMITO FLANG. CORTO 16X1/2" F.           | n°                 | 1    |        | 3,74     |    |    |
| GEBE611.535.00.5 | RACCORDO MEPLA DRITTO 16 X 1/2 M         | n°                 | 6    |        | 13,60    |    |    |
| GEBE612.021.21.1 | RUBINETTO INTERC. C/CAPPUCCIO D.20       | n°                 | 2    |        | 30,83    |    |    |
| GEBE612.289.00.5 | GOMITO FLANG. CORTO 20X1/2" F.           | n°                 | 6    |        | 22,58    |    |    |
| GEBE612.293.00.5 | GOMITO FLANG. MEPLA MEDIO D.20X1/2"      | n°                 | 3    |        | 18,67    |    |    |
| GEBE612.536.00.5 | MEPLA RACC. DRITTO 3/4 M X 20            | n°                 | 1    |        | 3,37     |    |    |
| GEBE612.555.00.5 | MEPLA MANICOTTO FIL. F 20X1/2"           | n°                 | 2    |        | 6,47     |    |    |
| GEBE612.556.00.5 | RACCORDO DRITTO FIL. F 26X3/4            | n°                 | 4    |        | 17,37    |    |    |
| GEBE613.021.21.1 | RUBINETTO INTERC. C/CAPPUCCIO D.26       | n°                 | 1    |        | 15,71    |    |    |
| GEBE613.536.00.5 | RACCORDO MEPLA DRITTO 26 X 3/4 M         | n°                 | 7    |        | 25,11    |    |    |
| GEBE613.537.00.5 | RACCORDO DRITTO M 26X1"                  | n°                 | 1    |        | 4,58     |    |    |
| GEBE613.556.00.5 | RACCORDO DRITTO F 26X3/4"                | n°                 | 6    |        | 26,05    |    |    |
| GEBE622.271.00.5 | MEPLA GOMITO INTERM. 90° D.20            | n°                 | 2    |        | 4,80     |    |    |
| GEBE622.310.00.5 | RACC. MEPLA A T D.20                     | n°                 | 12   |        | 51,44    |    |    |
| GEBE622.311.00.5 | TEE RIDOTTO 20-16-20                     | n°                 | 5    |        | 23,43    |    |    |
| GEBE622.312.00.5 | TEE RIDOTTO 20-20-16 MEPLA               | n°                 | 1    |        | 3,75     |    |    |
| GEBE622.313.00.5 | TEE RIDOTTO 16-20-16 MEPLA               | n°                 | 3    |        | 11,34    |    |    |
| GEBE622.314.00.5 | TEE RIDOTTO 20-16-16                     | n°                 | 8    |        | 37,48    |    |    |
| GEBE622.650.00.5 | RIDUZIONE TUBO-TUBO 20-16                | n°                 | 2    |        | 4,32     |    |    |
| GEBE623.271.00.5 | GOMITO INTERM. 90° D.26                  | n°                 | 10   |        | 35,31    |    |    |
| GEBE623.310.00.5 | RACCORDO A T UGUALE D.26                 | n°                 | 2    |        | 9,50     |    |    |
| GEBE623.315.00.5 | MEPLA RACC. TEE RID. 26X20X26            | n°                 | 1    |        | 4,43     |    |    |
| GEBE623.505.00.5 | MANICOTTO MEPLA D.26                     | n°                 | 12   |        | 29,06    |    |    |
| GEBE623.651.00.5 | RIDUZIONE TUBO-TUBO 26-20 MEPLA          | n°                 | 3    |        | 6,32     |    |    |
| GEBE624.505.00.5 | MANICOTTO MEPLA D.32                     | n°                 | 4    |        | 11,53    |    |    |
| GEBE624.651.00.5 | RIDUZIONE TUBO-TUBO 32-20 MEPLA          | n°                 | 1    |        | 2,83     |    |    |
| GEBE90226        | TAPPO ACC. INOX MAPRESS D.35             | n°                 | 2    |        | 10,90    |    |    |
| GEBE90227        | TAPPO ACC. INOX MAPRESS D.42             | n°                 | 2    |        | 15,19    |    |    |
| GEBE90228        | TAPPO ACC. INOX MAPRESS D.54             | n°                 | 5    |        | 44,00    |    |    |
| GEBE90966        | VALVOLA A SFERA INOX D.18                | n°                 | 1    |        | 86,43    |    |    |
| GEBE90968        | VALVOLA A SFERA INOX D.28                | n°                 | 4    |        | 504,94   |    |    |
| GEBE90971        | VALVOLA A SFERA INOX D.54                | n°                 | 4    |        | 1.215,22 |    |    |
| GEBE953.761.00.1 | LUBRIFICANTE (SCIUVOLANTE) TUB.250 GR.   | n°                 | 16   |        | 32,56    |    |    |
| GEDA7MROB001     | MIX BIDET RAGGIO CROMATO                 | n°                 | 1    |        | 26,60    |    |    |
| GEDA7MROL001     | MIX LAVABO RAGGIO CROMATO                | n°                 | 9    |        | 239,40   |    |    |
| GEDA7MROL0L1     | MIX LAVABO RAGGIO CROMO CON LEVA CLINICA | n°                 | 1    |        | 28,10    |    |    |
| GEFIBS950368     | TASCHE ABS90-8 287X592X636               | n°                 | 0    |        | 0,00     |    |    |
| GEFIBS951068     | TASCHE ABS90-8 0592X0592X636             | n°                 | 0    |        | 0,00     |    |    |
| GEFILA01008      | CELLA CCFL 0085 0280 005                 | n°                 | 0    |        | 0,00     |    |    |
| GEFILP302548     | CELLA CFW30 0400 0530 048 PIEG.          | n°                 | 0    |        | 0,00     |    |    |

Tribunale di Pordenone - Fallimento n° 42.2016

Valore di Mercato «VM» (in continuità d'uso) e Valore di Liquidazione «VL» - 08 luglio 2016

Giacenze di Magazzino

magazzino: dettaglio giacenze e valore attribuito

| codice articolo  | identificativo - descrizione                           | consistenza carico |       |        |        | valore |    |
|------------------|--|--------------------|-------|--------|--------|--------|----|
|                  |  | n°it               | Q.tà  | €/unit | totale | VM     | VL |
| GEFILP303048     | CELLA CFW30 0400 0680 048 PIEG.                        | n°                 | 0     |        | 0,00   |        |    |
| GEL-11316011     | LIQUIDO LONG LIFE 100 (1 LT.)                          | n°                 | 3     |        | 49,92  |        |    |
| GEL-11316021     | LIQUIDO LONG LIFE 100 (20 LT.)                         | n°                 | 1     |        | 282,88 |        |    |
| GEL-11316311     | LIQUIDO LONG LIFE 400 (1 LT.)                          | n°                 | 3     |        | 49,92  |        |    |
| GEL-11316321     | LIQUIDO LONG LIFE 400 (20 LT.)                         | n°                 | 1     |        | 282,88 |        |    |
| GEL-41060035     | SALE G SACCO 25 KG.                                    | n°                 | 6     |        | 36,18  |        |    |
| GEL00029564      | F3633 F36T8 33-4300K GE                                | n°                 | 8     |        | 6,03   |        |    |
| GEPP9ACFS5       | FLANGIA SCATTO A 5 SEDI                                | n°                 | 1     |        | 1,18   |        |    |
| GEPP9ARTBS       | TARGH. COMPLETA 30X50 NEUTRA (P. NERO/RO               | n°                 | 2     |        | 0,48   |        |    |
| GEPP9B10VN       | Blocco Contatto 1NA VITE                               | n°                 | 1     |        | 1,82   |        |    |
| GEPP9B11VN       | BLOCC. CONTATTO INC+1NA VITE                           | n°                 | 8     |        | 32,39  |        |    |
| GEPP9B20VN       | BLOCC. CONTATTO 2NA VITE                               | n°                 | 1     |        | 3,05   |        |    |
| GEPP9MLVD        | LAMP.SPIA GEMMA DIFFUSA VERDE                          | n°                 | 10    |        | 18,93  |        |    |
| GEPP9MSLD0R      | SEL. LUM. 2 P FISSE 'I-II' Rosso                       | n°                 | 1     |        | 6,47   |        |    |
| GEPP9MSMD0R      | SEL. MANOP. 2 P FISSE 'I-II' RO                        | n°                 | 1     |        | 5,78   |        |    |
| GEPP9MSMX0N      | SEL. MANOP. 4 P FISSE 'I-II-III-IV'                    | n°                 | 4     |        | 45,41  |        |    |
| GEPP9MSMZ0N      | Sel. manopola 3 P FISSE 'I-0-IP'                       | n°                 | 4     |        | 20,49  |        |    |
| GEPP9MSVZIG      | SEL. LEVA 3 P C/RIT. 'I-0' GIALL                       | n°                 | 3     |        | 17,23  |        |    |
| GEPP9PDNV0       | ALIM. DIRETTA CA/CC VITE                               | n°                 | 6     |        | 11,42  |        |    |
| GEPP9PRNVN       | ALIM. RESISTORE 220-240V CA/CC VITE                    | n°                 | 1     |        | 7,07   |        |    |
| GETE05.5200      | SAFFA PARI MURO  | n°                 | 1     |        | 15,00  |        |    |
| ETECANALIANALOGI | CONVERTITTORE DA DIGITALE A CANALI ANALOGICI TERRESTRI | n°                 | 0     |        | 0,00   |        |    |
| GETECONFCAVOTV   | CONNETTORE F PER CAVO TV                               | n°                 | 14    |        | 6,88   |        |    |
| GETEDE/2         | DE/2   | n°                 | 2     |        | 0,00   |        |    |
| GETEGF01015      | GF01015 DE2 F  | n°                 | 1     |        | 0,00   |        |    |
| GETEPALOMT4      | PALO MT. 4   | n°                 | 1     |        | 0,00   |        |    |
| GETESTAFFECM15   | STAFFE CM 15   | n°                 | 2     |        | 0,00   |        |    |
| GETETB67M121-I/L | TELECAMERA BULLET 1,3MP A LED VARIF.2,8-12MM           | n°                 | 1     |        | 281,00 |        |    |
| GEWDX15020       | FK 15/20 NERO-TUBO PIEGHEVOLE MEDIO                    | m                  | 2.500 |        | 173,25 |        |    |
| GEWDX15032       | FK 15/32 NERO-TUBO PIEGHEVOLE MEDIO                    | m                  | 400   |        | 85,60  |        |    |
| GEWDX25320       | RK15/20G-3M TUBO RIGIDO MEDIO GRIGIO                   | m                  | 623   |        | 135,33 |        |    |
| GEWDX25325       | RK15/25G-3M TUBO RIGIDO MEDIO GRIGIO                   | m                  | 1.062 |        | 249,46 |        |    |
| GEWDX25332       | RK15/32G-3M TUBO RIGIDO MEDIO GRIGIO                   | m                  | 617   |        | 213,75 |        |    |
| GEWDX30020       | DF 20G GUAINA GRIGIA                                   | m                  | 63    |        | 27,86  |        |    |
| GEWDX30132       | DF 32N GUAINA NERA                                     | m                  | 28    |        | 26,71  |        |    |
| GEWDX51420       | R 20 MOLLA PIEGATUBI                                   | n°                 | 5     |        | 42,55  |        |    |
| GEWDX51425       | R 25 MOLLA PIEGATUBI                                   | n°                 | 5     |        | 51,10  |        |    |
| GEWDX52163       | TF 63 TAPPO PER TUBO PIEGHEVOLE                        | n°                 | 1     |        | 0,23   |        |    |
| GEWGW10651       | SEGNAPASSO 12VAC/DC-230VAC TRASP.2M BIA.               | n°                 | 1     |        | 12,17  |        |    |
| GEWGW10881       | UNITA' SEGNALAZIONE LED BLU 230VAC                     | n°                 | 3     |        | 3,03   |        |    |
| GEWGW20005       | INTERRUTTORE 2P 10A CON CHIAVE SY/WT                   | n°                 | 5     |        | 53,15  |        |    |
| GEWGW20012       | PULSANTE UNIP.NA 10A CAMPANELLO                        | n°                 | 62    |        | 63,27  |        |    |
| GEWGW20024       | PULSANTE CON TARGA P.NOME 3M ILLUM.SY/WT               | n°                 | 1     |        | 2,61   |        |    |
| GEWGW20056       | COPRIFORO 1 MODULO SY/WT                               | n°                 | 47    |        | 14,31  |        |    |
| GEWGW20073       | COPRIFORO 2 MODULI SY/WT                               | n°                 | 2     |        | 0,99   |        |    |
| GEWGW20074       | RELE' MONOSTABILE 230V 1MOD.SY/WT                      | n°                 | 1     |        | 10,85  |        |    |
| GEWGW20201       | PRESA 2P+T 10A ST.ITAL. CON SCH.SY/WT                  | n°                 | 3     |        | 3,51   |        |    |
| GEWGW20202       | PRESA 2P+T 16A ST.ITAL. CON SCH.SY/WT                  | n°                 | 43    |        | 60,20  |        |    |
| GEWGW20203       | PRESA 2P+T 16A BIV.ST.ITAL. CON SCH.SY/WT              | n°                 | 54    |        | 101,76 |        |    |
| GEWGW20207       | PRESA 2P+T 16A ST.FRANCESE SCH.SY/WT                   | n°                 | 10    |        | 17,60  |        |    |
| GEWGW20232       | CONNETTORE TELEFONICO RJ12 SY/WT                       | n°                 | 2     |        | 13,07  |        |    |
| GEWGW20246       | PRESA 2P+T 16A BIV. ST.ITALIANO/TED.SY/WT              | n°                 | 14    |        | 44,00  |        |    |
| GEWGW20251       | CONNETTORE TELEFONICO RJ11 SY/WT                       | n°                 | 6     |        | 27,59  |        |    |
| GEWGW20266       | CONTENITORE VUOTO RJ45 C5 IBM ACS SY/WT                | n°                 | 7     |        | 6,44   |        |    |
| GEWGW20270       | CONTENITORE VUOTO RJ45 C.5 UTP AMP SY/WT               | n°                 | 5     |        | 5,40   |        |    |
| GEWGW20271       | CONNETTORE DATI RJ45 CAT.5 UTP SY/WT                   | n°                 | 8     |        | 50,86  |        |    |
| GEWGW20295       | PRESA 2P+T 16A BIV. ST.ITALIANO ROSSA                  | n°                 | 48    |        | 65,76  |        |    |
| GEWGW20296       | PRESA 2P+T 16A BIV. ST.ITALIANO/TED.ROSSA              | n°                 | 63    |        | 162,43 |        |    |
| GEWGW20297       | PRESA 2P+T 16A ST. TEDESCO ROSSA                       | n°                 | 14    |        | 29,68  |        |    |
| GEWGW20381       | PRESA TV DIR. C.M.9,5MM SY/WT                          | n°                 | 93    |        | 470,58 |        |    |
| GEWGW20401       | PORTAFUSIB. PER FUS.6,3X32 16A 250V SY/WT              | n°                 | 5     |        | 6,21   |        |    |
| GEWGW20435       | INTERRUT. AUT. MAG. 1P+N C10 3KA 230V SY/WT            | n°                 | 6     |        | 94,62  |        |    |
| GEWGW20436       | INTERRUT. AUT. MAG. 1P+N C16 3KA 230V SY/WT            | n°                 | 4     |        | 75,99  |        |    |
| GEWGW20503       | INTERRUTTORE 2P 16A SY/WT                              | n°                 | 9     |        | 17,87  |        |    |
| GEWGW20510       | PULSANTE 1P NA 10A SY/WT                               | n°                 | 7     |        | 9,40   |        |    |
| GEWGW20512       | PULSANTE 1P NA 10A CAMPANELLO SY/WT                    | n°                 | 1     |        | 1,17   |        |    |
| GEWGW20515       | PULSANTE 1P NA 10A LUMINOSO 230V SY/WT                 | n°                 | 12    |        | 23,82  |        |    |
| GEWGW20516       | PULSANTE 1P NA 10A LUMINOSO 12/24V SY/WT               | n°                 | 19    |        | 49,14  |        |    |

Tribunale di Pordenone - Fallimento n° 42.2016

Valore di Mercato «VM» (in continuità d'uso) e Valore di Liquidazione «VL» - 08 luglio 2016

Giacenze di Magazzino

magazzino: dettaglio giacenze e valore attribuito

| codice articolo | identificativo - descrizione             | consistenza carico |      |        |        | valore |    |
|-----------------|--|--------------------|------|--------|--------|--------|----|
|                 |  | n°it               | Q.tà | €/unit | totale | VM     | VL |
| GEWGW20519      | PULSANTE 1P NC 10A SY/WT                 | n°                 | 3    |        | 3,29   |        |    |
| GEWGW20521      | PULSANTE 1P NA+NA 10A FRECCE VERT.SY/WT  | n°                 | 5    |        | 10,10  |        |    |
| GEWGW20559      | COMMUTATORE 1-0-2 10A SY/WT              | n°                 | 5    |        | 12,19  |        |    |
| GEWGW20571      | INTERRUTTORE 1P 16AX SY/WT               | n°                 | 23   |        | 31,16  |        |    |
| GEWGW20572      | INTERRUTTORE 1P 16AX LUMIN.230V SY/WT    | n°                 | 6    |        | 12,12  |        |    |
| GEWGW20576      | DEVIATORE 1P 16AX SY/WT                  | n°                 | 33   |        | 47,38  |        |    |
| GEWGW20577      | DEVIATORE 1P 16AX LUMINOSO 230V SY/WT    | n°                 | 1    |        | 2,51   |        |    |
| GEWGW20579      | INVERTITTORE 16AX SY/WT                  | n°                 | 10   |        | 25,37  |        |    |
| GEWGW20604      | SPIA PIANA DIFFUSORE VERDE SY/WT         | n°                 | 1    |        | 1,28   |        |    |
| GEWGW20607      | SPIA SEGN.DOPPIA ROSSO/VER.230V SY/WT    | n°                 | 1    |        | 2,35   |        |    |
| GEWGW20627      | SPIA SEGNAPASSO CON DIFF.SPORG.ROSSO     | n°                 | 1    |        | 2,12   |        |    |
| GEWGW20802      | REGOLATORE EL.ROT.230V 100-500W SY/WT    | n°                 | 1    |        | 10,81  |        |    |
| GEWGW20804      | TERMOSTATO AMBIENTE BIMETALLO 16A 250V   | n°                 | 1    |        | 15,57  |        |    |
| GEWGW20902      | LAMPADA A SILURO S6X36 12V INCAND.BIANCA | n°                 | 11   |        | 6,99   |        |    |
| GEWGW20903      | LAMPADA A SILURO S6X36 24V INCAND.BIANCA | n°                 | 24   |        | 16,99  |        |    |
| GEWGW21056      | COPRIFORO 1 MODULO SY/BK                 | n°                 | 69   |        | 24,15  |        |    |
| GEWGW21058      | COPRIFORO 1 MODULO USCITA CAVO SY/BK     | n°                 | 21   |        | 8,19   |        |    |
| GEWGW21203      | PRESA 2P+T 16A BIV.ST.ITAL.CON SCH.SY/BK | n°                 | 95   |        | 153,55 |        |    |
| GEWGW21381      | PRESA TV DIR.C.M.9,5MM SY/BK             | n°                 | 2    |        | 9,54   |        |    |
| GEWGW21401      | PORTAFUSIB.PER FUS.6,3X32 16A 250V SY/BK | n°                 | 1    |        | 1,62   |        |    |
| GEWGW21436      | INTERRUT.AUT.MAG.1P+N C16 3KA 230V SY/BK | n°                 | 15   |        | 274,47 |        |    |
| GEWGW21519      | PULSANTE 1P NC 10A SY/BK                 | n°                 | 2    |        | 2,44   |        |    |
| GEWGW21576      | DEVIATORE 1P 16AX SY/BK                  | n°                 | 1    |        | 1,31   |        |    |
| GEWGW21603      | SPIA PIANA DIFFUSORE ROSSO SY/BK         | n°                 | 3    |        | 4,05   |        |    |
| GEWGW21620      | RONZATORE 230V-50HZ 8VA SY/BK            | n°                 | 3    |        | 15,66  |        |    |
| GEWGW22002      | PLACCA 3 POS.BIANCO BASIC                | n°                 | 8    |        | 3,92   |        |    |
| GEWGW22003      | PLACCA 4 POS.BIANCO BASIC                | n°                 | 12   |        | 11,46  |        |    |
| GEWGW22451      | PLACCA STAGNA 3P.BIANCO NUVOLA TOP SYS   | n°                 | 9    |        | 21,52  |        |    |
| GEWGW22471      | SCATOLA PARETE PLACCHE TOP 3P BIANCO     | n°                 | 5    |        | 5,12   |        |    |
| GEWGW22503      | PLACCA 3 POS.BIANCO NUVOLA TOP SYSTEM    | n°                 | 20   |        | 13,89  |        |    |
| GEWGW22504      | PLACCA 4 POS.BIANCO NUVOLA TOP SYSTEM    | n°                 | 23   |        | 28,61  |        |    |
| GEWGW22513      | PLACCA 3 POS.NERO TONER TOP SYSTEM       | n°                 | 5    |        | 3,20   |        |    |
| GEWGW22553      | PLACCA 3 POS.VERDE RACING TOP SYSTEM     | n°                 | 17   |        | 10,92  |        |    |
| GEWGW22554      | PLACCA 4 POS.VERDE RACING TOP SYSTEM     | n°                 | 23   |        | 28,48  |        |    |
| GEWGW22583      | PLACCA 3 POS.GIALLO MAIS TOP SYSTEM      | n°                 | 15   |        | 9,60   |        |    |
| GEWGW22614      | PLACCA 4 POS.ARDESIA METALL TOP SYSTEM   | n°                 | 16   |        | 88,64  |        |    |
| GEWGW24003      | PLACCA 3 POS.BIANCO COMPACT              | n°                 | 5    |        | 3,66   |        |    |
| GEWGW24004      | PLACCA 4 POS.BIANCO COMPACT              | n°                 | 33   |        | 41,58  |        |    |
| GEWGW24012      | PLACCA IP55 3 P.BIANCO COMPACT           | n°                 | 1    |        | 2,21   |        |    |
| GEWGW24015      | PLACCA IP55 4 P.BIANCO COMPACT           | n°                 | 1    |        | 3,10   |        |    |
| GEWGW24018      | PLANCIA DA TAVOLO 4 POS.BIANCO           | n°                 | 1    |        | 2,35   |        |    |
| GEWGW24201      | SUPPORTO 3 POS.PLACCHE SYSTEM            | n°                 | 137  |        | 38,05  |        |    |
| GEWGW24202      | SUP.4P PLACCHE TOP SYSTEM/VIRNA/CLASSIC  | n°                 | 154  |        | 107,69 |        |    |
| GEWGW24207      | SCATOLA 3 POSTI PARETI LEGGERE           | n°                 | 2    |        | 1,21   |        |    |
| GEWGW24211      | PLACCA CIECA 3 POS.BIANCO NUVOLA         | n°                 | 15   |        | 13,71  |        |    |
| GEWGW24215      | PLACCA CIECA 6 POS.BIANCO NUVOLA         | n°                 | 3    |        | 4,05   |        |    |
| GEWGW24221      | SCATOLA IMPIANTI TELEFONICI TRADIZIONALE | n°                 | 101  |        | 28,60  |        |    |
| GEWGW24237      | SCATOLA 8P.(4+4) ALTA CAPIENZA           | n°                 | 6    |        | 6,67   |        |    |
| GEWGW24238      | SCATOLA 12P.(6+6) ALTA CAPIENZA          | n°                 | 2    |        | 2,54   |        |    |
| GEWGW24241      | SUP.12P PLACCHE TOP SYSTEM/VIRNA         | n°                 | 2    |        | 2,89   |        |    |
| GEWGW24245      | SCATOLA 4 POSTI PARETI LEGGERE           | n°                 | 14   |        | 15,04  |        |    |
| GEWGW24246      | SCATOLA 6 POSTI PARETI LEGGERE           | n°                 | 20   |        | 30,00  |        |    |
| GEWGW26402      | SPIA SEGNAL.DIFF.VERDE STAGNA            | n°                 | 20   |        | 50,36  |        |    |
| GEWGW26409      | SUPPORTO 1P.SYSTEM MONT.GUIDA EN50022    | n°                 | 18   |        | 6,09   |        |    |
| GEWGW26410      | SUPPORTO 2P.SYSTEM MONT.GUIDA EN50022    | n°                 | 13   |        | 6,44   |        |    |
| GEWGW26418      | RIVELATORE A INFRAROSSI ORIENTABILE IP54 | n°                 | 2    |        | 77,34  |        |    |
| GEWGW27001      | CONTENITORE 1 POSTO ORIZZ.PROT.          | n°                 | 40   |        | 28,53  |        |    |
| GEWGW27002      | CONTENITORE 2 POSTI ORIZZ.PROT.          | n°                 | 6    |        | 4,53   |        |    |
| GEWGW27003      | CONTENITORE 3 POSTI ORIZZ.PROT.          | n°                 | 30   |        | 40,97  |        |    |
| GEWGW27004      | CONTENITORE 4(4X1) POSTI ORIZZ.PROT.     | n°                 | 1    |        | 1,59   |        |    |
| GEWGW27005      | CONTENITORE 6(3X2) POSTI ORIZZ.PROT.     | n°                 | 3    |        | 8,77   |        |    |
| GEWGW27006      | CONTENITORE 8(4X2) POSTI ORIZZ.PROT.     | n°                 | 3    |        | 9,72   |        |    |
| GEWGW27023      | CONTENITORE 8(4X2) POSTI VERT.PROT.      | n°                 | 1    |        | 2,79   |        |    |
| GEWGW27041      | CONTENITORE 1 POSTO ORIZZ.STAGNO         | n°                 | 5    |        | 7,98   |        |    |
| GEWGW27042      | CONTENITORE 2 POSTI ORIZZ.STAGNO         | n°                 | 16   |        | 25,00  |        |    |
| GEWGW27043      | CONTENITORE 3 POSTI ORIZZ.STAGNO         | n°                 | 16   |        | 38,98  |        |    |
| GEWGW27044      | CONTENITORE 4(4X1) POSTI ORIZZ.STAGNO    | n°                 | 7    |        | 29,56  |        |    |
| GEWGW27072      | CONTENITORE 4MOD.DIN+(2X4)MOD.SYSTEM.PR. | n°                 | 4    |        | 21,66  |        |    |

tribunale di Pordenone - Fallimento n° 42.2016

Valore di Mercato «VM» (in continuità d'uso) e Valore di Liquidazione «VL» - 08 luglio 2016

Giacenze di Magazzino

magazzino: dettaglio giacenze e valore attribuito

| codice articolo | identificativo - descrizione             | consistenza carico |      |        |        | valore |    |
|-----------------|--|--------------------|------|--------|--------|--------|----|
|                 |  | n°it               | Q.tà | €/unit | totale | VM     | VL |
| GEWGW27202      | CONTENITORE 1 POS.PULSANTE EMERGENZA     | n°                 | 1    |        | 16,02  |        |    |
| GEWGW27401      | CALOTTA STAGNA 2 POSTI SYSTEM            | n°                 | 36   |        | 64,20  |        |    |
| GEWGW27402      | CASSETTA DERIVAZIONE IP55                | n°                 | 1    |        | 2,64   |        |    |
| GEWGW30001      | INTERRUTTORE UNIP.16A                    | n°                 | 9    |        | 15,18  |        |    |
| GEWGW30004      | INTERRUTTORE BIP.16AX                    | n°                 | 1    |        | 2,45   |        |    |
| GEWGW30006      | INTERRUTTORE BIP.16AX SEGN.FUNZIONALE    | n°                 | 3    |        | 8,33   |        |    |
| GEWGW30011      | DEVIATORE UNIP.16A                       | n°                 | 18   |        | 39,79  |        |    |
| GEWGW30015      | INVERTITTORE 16A                         | n°                 | 5    |        | 13,25  |        |    |
| GEWGW30021      | PULSANTE UNIP.NA 16A                     | n°                 | 10   |        | 17,25  |        |    |
| GEWGW30022      | PULSANTE UNIP.NA 16A LOCALIZZAZ.NOTT.    | n°                 | 2    |        | 4,80   |        |    |
| GEWGW30031      | PULSANTE BIP.NA 16A A TIRANTE            | n°                 | 2    |        | 10,25  |        |    |
| GEWGW30034      | PULSANTE UNIP.DOPPIO NA 10A INTERBLOCCO  | n°                 | 1    |        | 3,22   |        |    |
| GEWGW30035      | PULSANTE UNIP.NC 16A                     | n°                 | 7    |        | 8,11   |        |    |
| GEWGW30201      | PRESA 2P+T 10A ST.ITAL.CON SCHERMI       | n°                 | 1    |        | 1,66   |        |    |
| GEWGW30202      | PRESA 2P+T 16A ST.ITAL.CON SCHERMI       | n°                 | 4    |        | 7,80   |        |    |
| GEWGW30203      | PRESA 2P+T 16A BIV.ST.ITAL.CON SCHERMI   | n°                 | 16   |        | 33,73  |        |    |
| GEWGW30212      | PRESA 2P+T 16A BIV.ST.ITALIANO/TEDESCO   | n°                 | 12   |        | 36,30  |        |    |
| GEWGW30214      | PRESA 2P+T 16A BIV.ST.ITALIANO/TED.ROSSA | n°                 | 3    |        | 9,91   |        |    |
| GEWGW30261      | CONNETTORE TELEFONICO RJ11               | n°                 | 1    |        | 4,80   |        |    |
| GEWGW30267      | CONNETTORE DATI RJ45 CAT.5E UTP          | n°                 | 11   |        | 88,90  |        |    |
| GEWGW30321      | PRESA 2P+T 16A BIV.ST.ITALIANO ROSSA     | n°                 | 4    |        | 9,47   |        |    |
| GEWGW30360      | PORTAFUSIBILE PER FUS.6,3X32 16A 250V    | n°                 | 5    |        | 9,00   |        |    |
| GEWGW30373      | INTERRUTTORE AUT.MAGN.IP C16 3KA 230V    | n°                 | 1    |        | 13,16  |        |    |
| GEWGW30376      | INTERRUTTORE AUT.MAGN.IP+N C16 3KA 230V  | n°                 | 10   |        | 168,20 |        |    |
| GEWGW30430      | INTERRUTTORE UNIVERSALE BADGE            | n°                 | 2    |        | 36,04  |        |    |
| GEWGW30501      | LAMPADA ANTI BLACK-OUT ESTRAIBILE 230V   | n°                 | 1    |        | 22,15  |        |    |
| GEWGW30633      | SUONERIA 12V-50HZ 8VA                    | n°                 | 3    |        | 20,97  |        |    |
| GEWGW30635      | RONZATORE 12V-50HZ 8VA                   | n°                 | 1    |        | 5,16   |        |    |
| GEWGW30636      | RONZATORE 230V-50HZ 8VA                  | n°                 | 2    |        | 10,71  |        |    |
| GEWGW30901      | COPRIFORO 1 POSTO                        | n°                 | 65   |        | 20,67  |        |    |
| GEWGW30943      | UNITA' SEGNALAZIONE INN.RAPIDO 230V 0,4W | n°                 | 83   |        | 59,14  |        |    |
| GEWGW30959      | SEGNALATORE VERDE DIAM.6MM 110-220V CA   | n°                 | 12   |        | 11,79  |        |    |
| GEWGW32053      | PLACCA 3 POS.NERO TONER PLAYBUS          | n°                 | 32   |        | 83,52  |        |    |
| GEWGW32303      | PLACCA 3 P.NERO TONER PLAYBUS YOUNG      | n°                 | 8    |        | 6,48   |        |    |
| GEWGW32404      | SUPPORO 4 POSTI PLAYBUS                  | n°                 | 71   |        | 57,94  |        |    |
| GEWGW32461      | PLACCA IP55 3 POSTI BIANCO NUVOLA        | n°                 | 1    |        | 4,60   |        |    |
| GEWGW32703      | PLACCA 3 P.TITANIO METALL.PLAYBUS YOUNG  | n°                 | 9    |        | 24,81  |        |    |
| GEWGW32704      | PLACCA 4 P.TITANIO METALL.PLAYBUS YOUNG  | n°                 | 8    |        | 41,38  |        |    |
| GEWGW32753      | PLACCA 3 P.CROMO SOFT PLAYBUS YOUNG      | n°                 | 13   |        | 60,62  |        |    |
| GEWGW40022      | CENTRALINO PAR.S.PORTA 2M.IP40           | n°                 | 18   |        | 28,51  |        |    |
| GEWGW40024      | CENTRALINO PAR. 6M.IP40                  | n°                 | 1    |        | 3,29   |        |    |
| GEWGW40026      | CENTRALINO PAR. 8M.IP40                  | n°                 | 4    |        | 15,53  |        |    |
| GEWGW40028      | CENTRALINO PAR.S.PORTA 12M.IP40          | n°                 | 0    |        | 0,00   |        |    |
| GEWGW40032      | CENTRALINO PAR.S.PORTA 36M.(12X3) IP40   | n°                 | 4    |        | 62,92  |        |    |
| GEWGW40047      | CENTRALINO PAR. ARR.24M.(12X2) IP40      | n°                 | 1    |        | 14,58  |        |    |
| GEWGW40101      | CENTRALINO PAR. 4M.IP65                  | n°                 | 1    |        | 6,97   |        |    |
| GEWGW40102      | CENTRALINO PAR. 8M.IP65                  | n°                 | 0    |        | 0,00   |        |    |
| GEWGW40103      | CENTRALINO PAR. 12M.IP65                 | n°                 | 2    |        | 42,69  |        |    |
| GEWGW40104      | QUADRO DIS.PARETE 24M.(12X2) IP65        | n°                 | 2    |        | 58,20  |        |    |
| GEWGW40105      | QUADRO DIS.PARETE 36M.(12X3) IP65        | n°                 | 2    |        | 101,47 |        |    |
| GEWGW40106      | CENTRALINO PAR. 18M.IP65                 | n°                 | 1    |        | 30,04  |        |    |
| GEWGW40107      | QUADRO DIS.PARETE 36M.(18X2) IP65        | n°                 | 1    |        | 41,69  |        |    |
| GEWGW40108      | QUADRO DIS.PARETE 54M.(18X3) IP65        | n°                 | 1    |        | 68,14  |        |    |
| GEWGW40109      | QUADRO DIS.PARETE 72M.(18X4) IP65        | n°                 | 1    |        | 125,93 |        |    |
| GEWGW40209      | CENTRALINO INC.P.FUME*(12X2)24M.IP40     | n°                 | 1    |        | 10,90  |        |    |
| GEWGW40211      | CENTRALINO INC.P.FUME*(18X2)36M.IP40     | n°                 | 1    |        | 16,54  |        |    |
| GEWGW40213      | CENTRALINO INC.P.FUME*(18X3)54M.IP40     | n°                 | 1    |        | 29,29  |        |    |
| GEWGW40222      | CENTRALINO INC.P.CIECA(12X3)36M.IP40     | n°                 | 1    |        | 12,97  |        |    |
| GEWGW40226      | CENTR.INC.ARR.8M IP40 NERO TONER         | n°                 | 4    |        | 22,81  |        |    |
| GEWGW40422      | SERRATURA A CHIAVE IN METALLO CENTR.ARR. | n°                 | 3    |        | 23,24  |        |    |
| GEWGW40604      | CENTRALINO INC.P.FUME' 8M.IP40           | n°                 | 2    |        | 11,79  |        |    |
| GEWGW40605      | CENTRALINO INC.P.FUME' 12M.IP40          | n°                 | 0    |        | 0,00   |        |    |
| GEWGW40605PM    | CENTRALINO PM P.FUME' 12M.IP40 GREEN     | n°                 | 2    |        | 25,66  |        |    |
| GEWGW40606      | QUADRO DIS.INC.P.FUME' 24M.(12X2) IP40   | n°                 | 4    |        | 66,00  |        |    |
| GEWGW40606PM    | QUADRO PM P.FUME'24M.(12X2) IP40 GREEN   | n°                 | 4    |        | 105,16 |        |    |
| GEWGW40608      | CENTRALINO INC.P.FUME' 18M.IP40          | n°                 | 9    |        | 124,83 |        |    |
| GEWGW40609PM    | QUADRO PM P.FUME'36M.(18X2) IP40 GREEN   | n°                 | 2    |        | 79,20  |        |    |
| GEWGW42201      | CENTRALINO ST.SISTEMI EMERG.CON PULSANTE | n°                 | 2    |        | 36,02  |        |    |

Tribunale di Pordenone - Fallimento n° 42.2016

Valore di Mercato «VM» (in continuità d'uso) e Valore di Liquidazione «VL» - 08 luglio 2016

Giacenze di Magazzino

magazzino: dettaglio giacenze e valore attribuito

| codice articolo | identificativo - descrizione             | consistenza carico |      |        |        | valore |    |
|-----------------|--|--------------------|------|--------|--------|--------|----|
|                 |  | n°it               | Q.tà | €/unit | totale | VM     | VL |
| GEWGW42202      | CENTR.PAR.ST.EMER.8M.GUIDA EN50022 ROSSO | n°                 | 4    |        | 58,93  |        |    |
| GEWGW42203      | CENTR.PAR.ST.EMER.PIASTRA DI FONDO       | n°                 | 1    |        | 19,60  |        |    |
| GEWGW42204      | CENTR.PAR.ST.EMER.4M.PRED.FORO D.22      | n°                 | 1    |        | 13,78  |        |    |
| GEWGW42211      | VETRO RICAMBIO CENTRALINI ST.EM.GW42201  | n°                 | 8    |        | 10,58  |        |    |
| GEWGW42212      | VETRO RICAMBIO CENTRALINI ST.EM.8M.      | n°                 | 4    |        | 5,26   |        |    |
| GEWGW42216      | MARTELLETTO FRANGIVETRO UNIVERSALE       | n°                 | 4    |        | 25,03  |        |    |
| GEWGW44001      | CASSETTA IP44 DIAM.65X35 CON PASSACAVI   | n°                 | 1    |        | 0,42   |        |    |
| GEWGW44002      | CASSETTA IP44 DIAM.80X40 CON PASSACAVI   | n°                 | 15   |        | 10,79  |        |    |
| GEWGW44204      | CASSETTA IP56 PAR.LISCHE 100X100X50      | n°                 | 11   |        | 15,41  |        |    |
| GEWGW44205      | CASSETTA IP56 PAR.LISCHE 120X80X50       | n°                 | 2    |        | 2,62   |        |    |
| GEWGW44206      | CASSETTA IP56 PAR.LISCHE 150X110X70      | n°                 | 0    |        | 0,00   |        |    |
| GEWGW44208      | CASSETTA IP56 PAR.LISCHE 240X190X90      | n°                 | 0    |        | 0,00   |        |    |
| GEWGW44209      | CASSETTA IP56 PAR.LISCHE 300X220X120     | n°                 | 9    |        | 100,17 |        |    |
| GEWGW44216      | CASSETTA IP56 PAR.LISCHE 150X110X140     | n°                 | 1    |        | 2,60   |        |    |
| GEWGW44220      | CASSETTA IP56 PAR.LISCHE 380X300X180     | n°                 | 4    |        | 65,45  |        |    |
| GEWGW44615      | PIASTRA DI FONDO LAM.CASSETTA 190X140    | n°                 | 3    |        | 2,97   |        |    |
| GEWGW44616      | PIASTRA DI FONDO LAM.CASSETTA 240X190    | n°                 | 6    |        | 7,92   |        |    |
| GEWGW46403      | PIASTRA DI FONDO MET.QUADRO 405X500      | n°                 | 1    |        | 6,89   |        |    |
| GEWGW46422      | PANNELLO SFINESTRATO 24MOD.              | n°                 | 3    |        | 24,45  |        |    |
| GEWGW46426      | PANNELLO CIECO 1M.405MM GR.RAL7035       | n°                 | 1    |        | 5,51   |        |    |
| GEWGW46436      | COPPIA MONTANTI PER QUADRI 405X500X200   | n°                 | 2    |        | 12,91  |        |    |
| GEWGW46437      | COPPIA MONTANTI PER QUADRI 405X650X200   | n°                 | 1    |        | 7,68   |        |    |
| GEWGW46445      | SERRATURA A CHIAVE CON MANIGLIA          | n°                 | 2    |        | 10,74  |        |    |
| GEWGW47021      | QUADRO CVX160 600X600X170 IP40 PORTA P   | n°                 | 1    |        | 106,18 |        |    |
| GEWGW47172      | CVX160 - KIT GUIDA DIN 24M 600X200       | n°                 | 3    |        | 30,71  |        |    |
| GEWGW48001      | CASSETTA DERIVAZIONE INCASSO 92X92X45    | n°                 | 1    |        | 0,29   |        |    |
| GEWGW48002      | CASSETTA DERIVAZIONE INCASSO 118X96X50   | n°                 | 57   |        | 15,54  |        |    |
| GEWGW48003      | CASSETTA DERIVAZIONE INCASSO 118X96X70   | n°                 | 18   |        | 7,70   |        |    |
| GEWGW48004      | CASSETTA DERIVAZIONE INCASSO 152X98X70   | n°                 | 5    |        | 2,43   |        |    |
| GEWGW48006      | CASSETTA DERIVAZIONE INCASSO 196X152X70  | n°                 | 3    |        | 2,93   |        |    |
| GEWGW48007      | CASSETTA DERIVAZIONE INCASSO 294X152X70  | n°                 | 1    |        | 1,53   |        |    |
| GEWGW48008      | CASSETTA DERIVAZIONE INCASSO 392X152X70  | n°                 | 35   |        | 84,08  |        |    |
| GEWGW48010      | CASSETTA DERIVAZIONE INCASSO 516X202X80  | n°                 | 1    |        | 4,41   |        |    |
| GEWGW48012      | SEPARATORE INTERNO CASSETTE PT           | n°                 | 209  |        | 26,90  |        |    |
| GEWGW48013      | COPERCHIO BASSO CASSETTA 92X92           | n°                 | 1    |        | 0,29   |        |    |
| GEWGW48014      | COPERCHIO BASSO CASSETTA 118X96          | n°                 | 9    |        | 3,07   |        |    |
| GEWGW48015      | COPERCHIO BASSO CASSETTA 152X98          | n°                 | 4    |        | 1,78   |        |    |
| GEWGW48016      | COPERCHIO BASSO CASSETTA 160X130         | n°                 | 14   |        | 9,57   |        |    |
| GEWGW48017      | COPERCHIO BASSO CASSETTA 196X152         | n°                 | 2    |        | 1,75   |        |    |
| GEWGW48018      | COPERCHIO BASSO CASSETTA 294X152         | n°                 | 2    |        | 2,52   |        |    |
| GEWGW48019      | COPERCHIO BASSO CASSETTA 392X152         | n°                 | 11   |        | 29,04  |        |    |
| GEWGW48020      | COPERCHIO BASSO CASSETTA 480X160         | n°                 | 13   |        | 40,07  |        |    |
| GEWGW48088      | COPERCHIO ALTO CASSETTA 392X152          | n°                 | 1    |        | 5,94   |        |    |
| GEWGW48211      | CASSETTA MONTANTI 520X260X121 COP.BASSO  | n°                 | 7    |        | 114,67 |        |    |
| GEWGW48267      | COPERCHIO ALTO CASSETTA MONT.260X260X74  | n°                 | 1    |        | 12,15  |        |    |
| GEWGW48405      | CASSETTA DERIV.PAR.CARTONGESSO160X130X45 | n°                 | 41   |        | 102,50 |        |    |
| GEWGW48671      | CASSETTA DERIV.COMPONIB.IP55 138X169X70  | n°                 | 6    |        | 23,55  |        |    |
| GEWGW48682      | CENTRALINO COMPON.INC.12M IP55 GR7035    | n°                 | 2    |        | 0,00   |        |    |
| GEWGW50208      | MANICOTTO FLES.IP44 D.20 GR.RAL7035      | n°                 | 54   |        | 25,74  |        |    |
| GEWGW50209      | MANICOTTO FLES.IP44 D.25 GR.RAL7035      | n°                 | 65   |        | 44,71  |        |    |
| GEWGW50425      | RACCORDO D.37 PER TUBO D.32-IP44 GRIGIO  | n°                 | 386  |        | 58,67  |        |    |
| GEWGW50426      | RACCORDO D.37 PER TUBO D.40-IP44 GRIGIO  | n°                 | 61   |        | 5,26   |        |    |
| GEWGW50427      | RACCORDO D.48 PER TUBO D.50-IP44 GRIGIO  | n°                 | 18   |        | 5,27   |        |    |
| GEWGW50429      | PASSACAVO D.23 PER TUBO D.MAX 20 GRIGIO  | n°                 | 78   |        | 5,76   |        |    |
| GEWGW50430      | PASSACAVO D.29 PER TUBO D.MAX 25 GRIGIO  | n°                 | 364  |        | 19,85  |        |    |
| GEWGW50431      | PASSACAVO D.37 PER TUBO D.MAX 32 GRIGIO  | n°                 | 41   |        | 3,94   |        |    |
| GEWGW50601      | SUPPORTO A SCATTO TUBO D.16 GR.RAL7035   | n°                 | 480  |        | 22,89  |        |    |
| GEWGW50605      | SUPPORTO A COLLARE TUBO D.16 GR.RAL7035  | n°                 | 88   |        | 4,54   |        |    |
| GEWGW50606      | SUPPORTO A COLLARE TUBO D.20 GR.RAL7035  | n°                 | 65   |        | 4,19   |        |    |
| GEWGW50607      | SUPPORTO A COLLARE TUBO D.25 GR.RAL7035  | n°                 | 330  |        | 21,39  |        |    |
| GEWGW50608      | SUPPORTO A COLLARE TUBO D.32 GR.RAL7035  | n°                 | 556  |        | 74,06  |        |    |
| GEWGW50609      | GUIDA SUPPORTI A SCATTO E A COLLARE      | n°                 | 111  |        | 20,32  |        |    |
| GEWGW50610      | GRAFFETTA PLAST.DIAM. 3-4 GRIGIA         | n°                 | 90   |        | 0,80   |        |    |
| GEWGW50611      | GRAFFETTA PLAST.DIAM.5-6 GRIGIA          | n°                 | 167  |        | 1,74   |        |    |
| GEWGW50612      | GRAFFETTA PLAST.DIAM.7-8 GRIGIA          | n°                 | 297  |        | 3,15   |        |    |
| GEWGW50613      | GRAFFETTA PLAST.DIAM.9-10 GRIGIA         | n°                 | 313  |        | 3,98   |        |    |
| GEWGW50614      | GRAFFETTA PLAST.DIAM.11-12 GRIGIA        | n°                 | 177  |        | 3,10   |        |    |
| GEWGW50615      | GRAFFETTA PLAST.DIAM.13-14 GRIGIA        | n°                 | 100  |        | 2,02   |        |    |

Tribunale di Pordenone - Fallimento n° 42.2016

Valore di Mercato «VM» (in continuità d'uso) e Valore di Liquidazione «VL» - 08 luglio 2016

Giacenze di Magazzino

magazzino: dettaglio giacenze e valore attribuito

| codice articolo | identificativo - descrizione             | consistenza carico |      |        | valore |    |    |
|-----------------|--|--------------------|------|--------|--------|----|----|
|                 |  | n°it               | Q.tà | €/unit | totale | VM | VL |
| GEWGW50629      | SUPPORTO A SCATTO TUBO D.50 GR.RAL7035   | n°                 | 40   |        | 6,88   |    |    |
| GEWGW50630      | SUPPORTO A COLLARE TUBO D.40 GR.RAL7035  | n°                 | 207  |        | 26,35  |    |    |
| GEWGW50631      | SUPPORTO A COLLARE TUBO D.50 GR.RAL7035  | n°                 | 180  |        | 40,33  |    |    |
| GEWGW50814      | GRAFFETTA ZINCATO DIAM.16-17             | n°                 | 718  |        | 41,95  |    |    |
| GEWGW50818      | GRAFFETTA ZINCATO DIAM.31-32             | n°                 | 300  |        | 32,94  |    |    |
| GEWGW52001      | PRESSACAVO PASSO PG 7 IP66               | n°                 | 172  |        | 13,02  |    |    |
| GEWGW52002      | PRESSACAVO PASSO PG 9 IP66               | n°                 | 254  |        | 16,15  |    |    |
| GEWGW52003      | PRESSACAVO PASSO PG 11 IP66              | n°                 | 257  |        | 59,03  |    |    |
| GEWGW52004      | Pressacavo PASSO PG 13,5 IP66            | n°                 | 421  |        | 47,33  |    |    |
| GEWGW52005      | PRESSACAVO PASSO PG 16 IP66              | n°                 | 414  |        | 91,63  |    |    |
| GEWGW52006      | PRESSACAVO PASSO PG 21 IP66              | n°                 | 107  |        | 30,10  |    |    |
| GEWGW52007      | PRESSACAVO PASSO PG 29 IP66              | n°                 | 27   |        | 10,99  |    |    |
| GEWGW52008      | PRESSACAVO PASSO PG 36 IP66              | n°                 | 0    |        | 0,00   |    |    |
| GEWGW52009      | PRESSACAVO PASSO PG 42 IP66              | n°                 | 19   |        | 19,45  |    |    |
| GEWGW52291      | FASCETTA CON TARGHETTA 2,5X100 INCOLORE  | n°                 | 100  |        | 2,38   |    |    |
| GEWGW52292      | FASCETTA CON TARGHETTA 2,5X110 INCOLORE  | n°                 | 100  |        | 2,32   |    |    |
| GEWGW52293      | FASCETTA CON TARGHETTA 2,5X200 INCOLORE  | n°                 | 100  |        | 4,24   |    |    |
| GEWGW60030      | SPINA MOB.STAG.3P+T 16A 380V 6H          | n°                 | 2    |        | 6,28   |    |    |
| GEWGW60031      | SPINA MOB.STAG.3P+N+T 16A 380V 6H        | n°                 | 4    |        | 13,01  |    |    |
| GEWGW60041      | SPINA MOB.STAG.3P+T 32A 380V 6H          | n°                 | 1    |        | 4,52   |    |    |
| GEWGW60108      | SPINA 90MOB.STAG.2P+T 16A 220V 6H        | n°                 | 1    |        | 2,76   |    |    |
| GEWGW60112      | SPINA 90MOB.STAG.3P+T 16A 400V 6H        | n°                 | 3    |        | 10,45  |    |    |
| GEWGW60426      | SPINA 90PAR.STAG.2P+T 16A 230V 6H        | n°                 | 4    |        | 14,93  |    |    |
| GEWGW61453      | SPINA 90°PAR.STAG.3P+N+T 63A 400V 6H     | n°                 | 0    |        | 0,00   |    |    |
| GEWGW62026      | PRESA MOB.STAG.2P+T 16A 220V 6H          | n°                 | 8    |        | 26,23  |    |    |
| GEWGW62030      | PRESA MOB.STAG.3P+T 16A 380V 6H          | n°                 | 1    |        | 3,80   |    |    |
| GEWGW62031      | PRESA MOB.STAG.3P+N+T 16A 380V 6H        | n°                 | 23   |        | 111,83 |    |    |
| GEWGW62037      | PRESA MOB.STAG.2P+T 32A 230V 6H          | n°                 | 1    |        | 5,52   |    |    |
| GEWGW62042      | PRESA MOB.STAG.3P+N+T 32A 380V 6H        | n°                 | 5    |        | 30,63  |    |    |
| GEWGW62204      | PRESA FISSA 10INC.PR.2P+T 16A 230V 6H    | n°                 | 9    |        | 22,76  |    |    |
| GEWGW62232      | PRESA FISSA 10INC.ST.3P+N+T 16A 400V 6H  | n°                 | 1    |        | 3,40   |    |    |
| GEWGW62305      | PRESA FISSA 90PAR.ST.3P+N+T 16A 400V 6H  | n°                 | 2    |        | 13,35  |    |    |
| GEWGW64010      | MOLTIPL.ST.2U 2P+T 16A 220V 6H           | n°                 | 3    |        | 35,70  |    |    |
| GEWGW64024      | MOLTIPL.ST.3U 2P+T 16A 230V 6H           | n°                 | 2    |        | 29,46  |    |    |
| GEWGW64208      | ADAT.CI S17 2P+T 16A 250V-2P+T 16A 6H    | n°                 | 8    |        | 61,32  |    |    |
| GEWGW64212      | ADAT.IC 2P+T 16A 230V 6H-2P+T BIV.P30-17 | n°                 | 10   |        | 52,83  |    |    |
| GEWGW64232      | ADAT.PASS.IC 2P+T 230V-2+2M SYSTEM       | n°                 | 2    |        | 25,62  |    |    |
| GEWGW66008      | PRESA BL.OR.C.F.3P+T 16A 400V 6H SBF     | n°                 | 7    |        | 79,74  |    |    |
| GEWGW66104      | PRESA BL.OR.S.F.2P+T 16A 230V 6H SBF     | n°                 | 1    |        | 9,81   |    |    |
| GEWGW66109      | PRESA BL.OR.S.F.3P+N+T 16A 400V 6H SBF   | n°                 | 2    |        | 24,94  |    |    |
| GEWGW66326      | PRESA BL.VR.S.F.2P+T 16A 220V 6H CBF     | n°                 | 1    |        | 17,81  |    |    |
| GEWGW66326N     | PR.BL IP67 S.F.2P+T 16A 230V 6H CBF      | n°                 | 2    |        | 55,46  |    |    |
| GEWGW66330      | PRESA BL.VR.S.F.3P+T 16A 380V 6H CBF     | n°                 | 1    |        | 21,00  |    |    |
| GEWGW66330N     | PR.BL IP67 S.F.3P+T 16A 400V 6H CBF      | n°                 | 3    |        | 76,95  |    |    |
| GEWGW66331N     | PR.BL IP67 S.F.3P+N+T 16A 400V 6H CBF    | n°                 | 3    |        | 98,87  |    |    |
| GEWGW66341      | PRESA BL.VR.S.F.3P+T 32A 400V 6H CBF     | n°                 | 2    |        | 61,48  |    |    |
| GEWGW66342N     | PR.BL IP67 S.F.3P+N+T 32A 400V 6H CBF    | n°                 | 1    |        | 18,00  |    |    |
| GEWGW66430      | COMBIBLOC S.F.IP44 3P+T 16A 400V 6H      | n°                 | 11   |        | 140,18 |    |    |
| GEWGW66485      | COMBIBLOC S.F.IP55 3P+T 32A 400V 6H      | n°                 | 1    |        | 15,45  |    |    |
| GEWGW66491      | QUADR.IP55 VUOTO VERT. COMBIBLOC 1 PRESA | n°                 | 2    |        | 14,25  |    |    |
| GEWGW66492      | QUADR.IP55 VUOTO VERT. COMBIBLOC 2 PRESE | n°                 | 1    |        | 12,35  |    |    |
| GEWGW66496      | CASSETTA DI FONDO PER COMBIBLOC          | n°                 | 1    |        | 1,33   |    |    |
| GEWGW66670      | BASE MODULARE 3 PRESE BL.VR.16/32A IP56  | n°                 | 2    |        | 36,23  |    |    |
| GEWGW66676      | CASSETTA FONDO PR.BL OR.16/32A SBF IP44  | n°                 | 3    |        | 3,84   |    |    |
| GEWGW66678      | CASSETTA FONDO PR.BL VR.16/32A SBF IP55  | n°                 | 1    |        | 2,77   |    |    |
| GEWGW66678N     | CASSETTA DA PARETE PR.VR.16/32A IP67     | n°                 | 5    |        | 13,68  |    |    |
| GEWGW66684      | CASSETTA INC.PRESE BL.VR.16/32A CBF IP55 | n°                 | 2    |        | 6,39   |    |    |
| GEWGW66691      | BASE MODULARE 2 PRESE BL.16/32A SBF IP55 | n°                 | 1    |        | 6,86   |    |    |
| GEWGW66693      | BASE MODULARE 1 PRESA BL.63A CBF IP55    | n°                 | 2    |        | 18,00  |    |    |
| GEWGW66694      | BASE MODULARE 3 PRESE BL.16/32A SBF IP55 | n°                 | 1    |        | 19,20  |    |    |
| GEWGW66695      | BASE MODULARE 3 PRESE BL.16/32A CBF IP55 | n°                 | 5    |        | 105,21 |    |    |
| GEWGW66696      | BASE MODULARE 1 PRESA BL.16/32A IP66     | n°                 | 2    |        | 36,92  |    |    |
| GEWGW66701      | COPERCHIO CIECO PRESE BL.16/32A SBF IP44 | n°                 | 3    |        | 3,56   |    |    |
| GEWGW66702      | COPERCHIO CIECO PRESE BL.16/32A CBF IP44 | n°                 | 8    |        | 12,40  |    |    |
| GEWGW66709      | COPERCHIO FLAN.PR.BL.16A SBF IP55 2 CAL. | n°                 | 1    |        | 2,99   |    |    |
| GEWGW66745      | CALOTTA 75X85MM PRED.PULS.D.22 GIALLA    | n°                 | 3    |        | 2,78   |    |    |
| GEWGW67248      | PRESA BL.VR.C.F.2P+T 63A 230V 6H CBF     | n°                 | 1    |        | 45,97  |    |    |
| GEWGW68008      | Q-DIN 12M.6 FLANGE PR.16/32A IP55        | n°                 | 1    |        | 26,35  |    |    |



Tribunale di Pordenone - Fallimento n° 42.2016

Valore di Mercato «VM» (in continuità d'uso) e Valore di Liquidazione «VL» - 08 luglio 2016

Giacenze di Magazzino

magazzino: dettaglio giacenze e valore attribuito

| codice articolo | identificativo - descrizione                 | consistenza carico |      |        |        | valore |    |
|-----------------|--|--------------------|------|--------|--------|--------|----|
|                 |  | n°it               | Q.tà | €/unit | totale | VM     | VL |
| GEWGW68009      | Q-DIN 12M.4 FLANGE PR.BL.OR.SBF IP55         | n°                 | 1    |        | 31,95  |        |    |
| GEWGW68012      | Q-DIN 18M.COPERCHIO CIECO IP55               | n°                 | 1    |        | 36,58  |        |    |
| GEWGW68016      | Q-DIN 18M.3 FLANGE PR.BL.VR.CBF IP55         | n°                 | 1    |        | 41,00  |        |    |
| GEWGW68018N     | Q-DIN 5M.2 FLANGE PR.16A IP65                | n°                 | 0    |        | 0,00   |        |    |
| GEWGW74062      | PULSANTE FUNGO D.40MM RITENUTA+CHIAVE        | n°                 | 3    |        | 30,07  |        |    |
| GEWGW74201      | CONTATTO 1 N.A.10A 250V                      | n°                 | 10   |        | 25,32  |        |    |
| GEWGW74202      | CONTATTO 1 N.C.10A 250V                      | n°                 | 8    |        | 16,87  |        |    |
| GEWGW80409      | TARTA 60W E27 IP44 INCAND. TRASPARENTE       | n°                 | 7    |        | 25,20  |        |    |
| GEWGW80411      | TARTA 60W E27 IP44 INCAND. ROSSO             | n°                 | 3    |        | 10,06  |        |    |
| GEWGW90227      | INT.MAGNET.COMP.IP+N C16 6KA 1M              | n°                 | 1    |        | 11,30  |        |    |
| GEWGW90287      | INT.MAGNET.COMP.4P C16 6KA 2M                | n°                 | 2    |        | 52,84  |        |    |
| GEWGW90583      | CAVO EIB 1x2x0,8mm                           | m                  | 32   |        | 16,48  |        |    |
| GEWGW96013      | SGANCIATORE A LANCIO DI CORR. PER SD         | n°                 | 2    |        | 27,10  |        |    |
| GEWGW96135      | INTER.MANOVRA-SEZIONATORE 4P 40A             | n°                 | 1    |        | 16,84  |        |    |
| GFOS95906420    | CIRCOLATORE UPS 40-50F                       | n°                 | 1    |        | 275,00 |        |    |
| GFOS96402045    | CIRCOLATORE TP 50-60/4 A-F-A-BUBE            | n°                 | 0    |        | 0,00   |        |    |
| GHFB115         | SIF. LAVATR. INC. PEHD P/ABS D.40            | n°                 | 6    |        | 27,42  |        |    |
| GHFB331112      | PILETTA GATTINARA X LAV. INOX 1"1/2 D.70     | n°                 | 1    |        | 3,24   |        |    |
| GHFB340         | SIFONE LAVABO TIPO 1 1/4                     | n°                 | 2    |        | 6,52   |        |    |
| GHFB350         | SIFONE BIDET TIPO 1 1/4                      | n°                 | 8    |        | 26,07  |        |    |
| GHFB360         | PILETTA DOCCIA SIFONATA                      | n°                 | 1    |        | 6,50   |        |    |
| GHFB46565114    | PILETTA LAVABO SIMP. D.65 1"1/4 S/D. E C     | n°                 | 1    |        | 0,00   |        |    |
| GHFB46580112    | PILETTA LAV. SIMPLEX S/C. 1"1/2 D.80         | n°                 | 2    |        | 8,56   |        |    |
| GHFB46580114    | PILETTA LAV. SIMPLEX S/C 1"1/4               | n°                 | 0    |        | 0,00   |        |    |
| GHFB52911425    | SIF. BOTT. M/CONCORD TUBO CM.25 D.1"1/4      | n°                 | 46   |        | 384,97 |        |    |
| GHFB53911425    | SIFONE BIDET S/PIL 2000 1"1/4 CROMO          | n°                 | 4    |        | 27,22  |        |    |
| GHFB551         | SIFONE LAVABO S/PIL 11/4 CM25                | n°                 | 10   |        | 79,60  |        |    |
| GHFB570         | PILETTA LAVABO S.T.P. 1"1/4                  | n°                 | 2    |        | 9,72   |        |    |
| GHFB836E        | ROSONE CONICO OTT./CR. DN32                  | n°                 | 2    |        | 0,00   |        |    |
| GIA-099000      | GIPROFIL - PROFILO IN RAME                   | n°                 | 20   |        | 145,80 |        |    |
| GIA-099010      | GIDADO - AGGANCIO PER PROFILO IN RAME        | n°                 | 0    |        | 0,00   |        |    |
| GIA-091060      | GICOLLAR 15/16 - COLLARE AD INCASTRO IN RAME | n°                 | 200  |        | 186,00 |        |    |
| GIACR178X013    | ADATTATORE PER TEE RAME 16X12                | n°                 | 12   |        | 18,86  |        |    |
| GIACR178X018    | ADATTATORE P/TUBO RAME 16X16 R178            | n°                 | 4    |        | 5,14   |        |    |
| GIACR178X035    | ADATTATORE P/TUBO RAME 18X16 R178            | n°                 | 4    |        | 6,10   |        |    |
| GIACR179MX014   | ADATTATORE X MULTISTRATO 16X(16X2)           | n°                 | 1    |        | 2,03   |        |    |
| GIACR179MX022   | ADATTATORE X MULTISTRATO 18X(14X2)           | n°                 | 40   |        | 78,72  |        |    |
| GIACR180FY104   | BICONO F DA 3/8-12                           | n°                 | 7    |        | 0,00   |        |    |
| GIACR180FY105   | BICONO F DA 3/8-14                           | n°                 | 5    |        | 0,00   |        |    |
| GIACR180MY113   | RACC. PER TUBO RAME 1/2" M D.14 R180/1M      | n°                 | 3    |        | 6,29   |        |    |
| GIACR180MY116   | RACC. PER TUBO RAME 1/2" M D.18 R180/1M      | n°                 | 6    |        | 15,21  |        |    |
| GIACR18Y003     | RACC. DIRITTO 3PZ. R18 MF 1/2" OTT.          | n°                 | 1    |        | 2,10   |        |    |
| GIACR19Y003     | RACCORDO CURVO 3 PEZZI GIALLO R19Y           | n°                 | 1    |        | 2,17   |        |    |
| GIACR29NX033    | DETENTORE A SQUADRA CROM. 1/2"X16            | n°                 | 9    |        | 42,72  |        |    |
| GIACR29X033     | DETENTORE TR SQ 1/2"X16 R29TG                | n°                 | 1    |        | 4,81   |        |    |
| GIACR43NX033    | VALV. MICROM. SQUADRA ATT. RAME 1/2"X16      | n°                 | 9    |        | 48,89  |        |    |
| GIACR43X033     | VALVOLA MICR. SQ 1/2"X16 C/BOCC. R431TG      | n°                 | 3    |        | 17,54  |        |    |
| GIACR432X033    | VALVOLA TR DR 1/2"16 C/BOCC. R432TG          | n°                 | 1    |        | 7,03   |        |    |
| GIACR468X001    | TESTINA GIACOMINI - R 468                    | n°                 | 1    |        | 12,00  |        |    |
| GIACR563Y111    | RACC. CURVO AT. RAME F 1/2" X10              | n°                 | 1    |        | 2,70   |        |    |
| GIACR593DY003   | RIDUZIONE PER COLLETTORE 1"X3/8"             | n°                 | 4    |        | 6,66   |        |    |
| GIACR593DY005   | RIDUZIONE X COLLETTORE 1"X3/4"               | n°                 | 16   |        | 29,49  |        |    |
| GIACR749TX103   | PROLUNGA GIACOMINI 1"1/2 - 2"                | n°                 | 3    |        | 17,16  |        |    |
| GIACR910X024    | VALVOLA SFERA LEVA ROSSA FF R910 D.3/4"      | n°                 | 1    |        | 5,14   |        |    |
| GIACR910X029    | VALVOLA SFERA LEVA ROSSA FF R910 D.2"1/2     | n°                 | 2    |        | 164,60 |        |    |
| GIACR914X024    | VALVOLA SFERA FARF. ROSSA MF R914 D.3/4"     | n°                 | 1    |        | 5,39   |        |    |
| GIACR982QY003   | PANN. ISOLANTE PREFORM. T50-H.39 7,5MQ.      | m                  | 20   |        | 159,00 |        |    |
| GIACR983Y001    | CLIP DI FISS. X TUBO GIACOTHERM H60-H45      | n°                 | 52   |        | 6,76   |        |    |
| GIACR996TY033   | TUBO 17X2 G.THERM. (T) ROSSO A.OSS.240MT     | m                  | 240  |        | 206,40 |        |    |
| GNV001/0008     | MOSTRINA 48X48 GR/NE CMT 0008                | n°                 | 0    |        | 0,00   |        |    |
| GNV0200010R     | COMMUTATORE LINEA 3P                         | n°                 | 0    |        | 0,00   |        |    |
| GNVPG19M9W01    | PULSANTIERA 1 FUNGO 90MM INSTABILE           | n°                 | 1    |        | 5,28   |        |    |
| GOC4252GR       | TRIANGOLO ALLUM.DIAMOND 2X26 GRAPIT          | n°                 | 3    |        | 249,00 |        |    |
| GOMAC1001V01    | CURVA TERMINALE 15CM ISOLATO BCO             | n°                 | 2    |        | 31,37  |        |    |
| GOMAC10021/01   | RACCORDO T DA CM10 ISOLATO BCO               | n°                 | 2    |        | 31,97  |        |    |
| GOMAX831/01     | SEGG. RIBALT. ASPORT. INOX BIANCO DOGHE      | n°                 | 3    |        | 396,00 |        |    |
| GOMAZA03/01     | ANGOLARE CM.100X100 BIANCO                   | n°                 | 1    |        | 43,86  |        |    |
| GOMAZM60/01     | MANIGLIA CM.60 BIANCO                        | n°                 | 3    |        | 48,23  |        |    |

Tribunale di Pordenone - Fallimento n° 42.2016

Valore di Mercato «VM» (in continuità d'uso) e Valore di Liquidazione «VL» - 08 luglio 2016

Giacenze di Magazzino

magazzino: dettaglio giacenze e valore attribuito

| codice articolo | identificativo - descrizione               | consistenza carico |      |        |        | valore |    |
|-----------------|--|--------------------|------|--------|--------|--------|----|
|                 |  | n°it               | Q.tà | €/unit | totale | VM     | VL |
| GRALA21020F1    | TARGH.MESSA A TERRA I26MM W/U 66PZ(1FG)    | n°                 | 8    |        | 49,40  |        |    |
| GRID6711V1      | PILETTA PEDONALE AISI304 200X200H75 VERT   | n°                 | 1    |        | 77,72  |        |    |
| GROH28261       | MANOPOLA DOCCIA 2G TEMPESTA CROMO          | n°                 | 1    |        | 25,11  |        |    |
| GROH32626000    | ESSENCE MIX MONOC.1/2" VASCA/DOCCIA        | n°                 | 1    |        | 123,83 |        |    |
| GROH32628000    | ESSENCE MIX MONOC.1/2" DOCCIA CR           | n°                 | 1    |        | 88,80  |        |    |
| GROH33532000    | MISCELATORE ESSENCE LAVABO C/CANNETTA      | n°                 | 1    |        | 95,18  |        |    |
| GROH33603000    | MISCELATORE ESSENCE BIDE C/CANNETTA        | n°                 | 1    |        | 95,18  |        |    |
| GROH37594000    | CASSETTA INC. GROHE C/2 VOL. SCIACQUO      | n°                 | 1    |        | 63,39  |        |    |
| GROH38844SHO    | PIASTRA AZIONAM.ARENA COSMOPOLI. BCA       | n°                 | 2    |        | 44,88  |        |    |
| HAGFL105A       | MONACO+ PORTA CIECA 350X300X200 (EX 36105) | n°                 | 12   |        | 752,16 |        |    |
| HAGFL220Z       | GRIGLIA DI RIPRESA 150X150 MM (EX 17220)   | n°                 | 1    |        | 18,63  |        |    |
| HAGFL238Z       | TERMOSTATO PER RESISTENZE 1 NC 10A         | n°                 | 1    |        | 25,38  |        |    |
| HAGFL364A       | KIT APP MODULARI H150 C QUADRI+ L600       | n°                 | 1    |        | 11,92  |        |    |
| HAGFL724E       | PANN CIECO IN RESINA H200 C QUADRI+ L600   | n°                 | 2    |        | 21,40  |        |    |
| HAGFL863Z       | STAFFE FISSAGGIO LONDRA+                   | n°                 | 1    |        | 3,75   |        |    |
| HAGFX025        | BASE-TESTATA VENEZIA 600X400               | n°                 | 1    |        | 102,42 |        |    |
| HAGFX045        | GRUPPO 4 MONTANTI VENEZIA H.1700           | n°                 | 1    |        | 76,59  |        |    |
| HAGFX080        | PANN CIECOXB-T VENEZIA 600X400             | n°                 | 1    |        | 19,46  |        |    |
| HAGFX225        | PANN.FISSO VENEZIA 600X1700                | n°                 | 1    |        | 59,22  |        |    |
| HAGFX355        | PANN.FISSOXFIANCO VENEZIA 400X1700         | n°                 | 2    |        | 88,36  |        |    |
| HAGFX440        | ZOCCOLO H.100 VENEZIA 600X400              | n°                 | 1    |        | 37,23  |        |    |
| HAGFX555        | PORTA CIECA VENEZIA B.600 H.1700           | n°                 | 1    |        | 119,34 |        |    |
| HAGUX735        | PANN.INT. VENEZIA B.600 H.1600 INS FRONT   | n°                 | 1    |        | 83,63  |        |    |
| HAGUX807        | STAFFA PREF.S.VEN.L.2000 B.25              | n°                 | 6    |        | 71,33  |        |    |
| HAGUX817        | STAFFA PREF.S.VEN.L.2000 B.50              | n°                 | 18   |        | 320,53 |        |    |
| HAGUX900        | COPIA SQUADR PER STAFFE PREF.B.25          | n°                 | 21   |        | 68,46  |        |    |
| HAGYZ416        | VECTOR COPRIFORO A BANDA 18M RAL 7035      | n°                 | 1    |        | 2,14   |        |    |
| HEWI477.21.100  | PORTAROTOLO                                | n°                 | 0    |        | 0,00   |        |    |
| HIL002299352    | TASS. HSA-K M12X150/75                     | n°                 | 1    |        | 0,61   |        |    |
| HIL002307940    | TASSELLO HLC-H10X80/48                     | n°                 | 100  |        | 65,00  |        |    |
| HIL002428696    | TASSELLO HKD-S M10X40                      | n°                 | 133  |        | 34,18  |        |    |
| HIL002448868    | MEK TAPPO                                  | n°                 | 161  |        | 85,33  |        |    |
| HIL002538344    | TASS.HSA M8X57/5                           | n°                 | 8    |        | 2,86   |        |    |
| HIL002558435    | TASS.HSA M10X140/ 70/ 77                   | n°                 | 11   |        | 5,46   |        |    |
| HIL002565018    | COLLARE MP-HI 1/2"                         | n°                 | 1    |        | 0,00   |        |    |
| HIL002565026    | COLLARE MP-HI 3/4"                         | n°                 | 2    |        | 0,73   |        |    |
| HIL002842425    | MQT-M10 MORSETTO PER TRAVI MQT-M 10        | n°                 | 11   |        | 12,34  |        |    |
| HIL003040128    | MQN-R BULLONE INOX                         | n°                 | 19   |        | 54,43  |        |    |
| HIL003071198    | Binario ML-C-20                            | m                  | 73   |        | 131,60 |        |    |
| HIL003071222    | TAPPO ML-E-20                              | n°                 | 218  |        | 53,41  |        |    |
| HIL003071248    | PIASTRA ML-S-M6                            | n°                 | 4    |        | 2,18   |        |    |
| HIL003071263    | Piastra ML-S-M8                            | n°                 | 172  |        | 39,42  |        |    |
| HIL003071271    | PIASTRA ML-S-M10                           | n°                 | 230  |        | 125,12 |        |    |
| HIL003071289    | ANGOLARE ML-A                              | n°                 | 56   |        | 87,70  |        |    |
| HIL003071313    | ML-F-30 BASE BINARIO ML-F                  | n°                 | 25   |        | 48,07  |        |    |
| HIL003159381    | TASSELLO HUD-L 6X50                        | n°                 | 487  |        | 20,83  |        |    |
| HIL003337854    | PIASTRA ML-CN-M8                           | n°                 | 49   |        | 22,23  |        |    |
| HIL003337870    | Angolare ML-AH-90                          | n°                 | 94   |        | 145,25 |        |    |
| HIL003347630    | ML-AH-180 SE PIASTRA                       | n°                 | 7    |        | 10,00  |        |    |
| HIL003389954    | PENDOLO MP5G-M10                           | n°                 | 70   |        | 201,74 |        |    |
| HIL003696127    | MENSOLA MQK 41/1000                        | n°                 | 10   |        | 123,66 |        |    |
| HIL003696218    | STAFFA MQK SL                              | n°                 | 7    |        | 75,70  |        |    |
| HIL003696226    | STAFFA MQK SK                              | n°                 | 18   |        | 147,81 |        |    |
| HIL003696283    | PIASTRA MQA M6                             | n°                 | 126  |        | 100,04 |        |    |
| HIL003696408    | PIASTRA MQV 3/2D                           | n°                 | 5    |        | 24,50  |        |    |
| HIL003696432    | PIASTRA MQV I2                             | n°                 | 30   |        | 174,93 |        |    |
| HIL003696440    | PIASTRA MQV P4                             | n°                 | 10   |        | 13,01  |        |    |
| HIL003696457    | PIASTRA MQV T                              | n°                 | 3    |        | 4,85   |        |    |
| HIL003696549    | BASE MQP G                                 | n°                 | 3    |        | 0,00   |        |    |
| HIL003696580    | ANGOLARE MQW 4                             | n°                 | 7    |        | 8,50   |        |    |
| HIL003696606    | ANGOLARE 45° 8 FORI MQW-8/45°              | n°                 | 24   |        | 60,07  |        |    |
| HIL003696648    | ANGOLARE MQW S/1                           | n°                 | 4    |        | 25,07  |        |    |
| HIL003696655    | ANGOLARE MQW-S/2                           | n°                 | 11   |        | 123,63 |        |    |
| HIL003696754    | MORSETTO MQT 21-41                         | n°                 | 42   |        | 125,50 |        |    |
| HIL003696762    | MORSETTO MQT 41-82                         | n°                 | 3    |        | 10,96  |        |    |
| HIL003696788    | PIASTRA MQZ L9                             | n°                 | 940  |        | 422,91 |        |    |
| HIL003696929    | MQZ-U RONDELLA DI MONTAGGIO                | n°                 | 480  |        | 119,67 |        |    |
| HIL003696945    | BASE MQ3D B                                | n°                 | 40   |        | 45,04  |        |    |

Tribunale di Pordenone - Fallimento n° 42.2016

Valore di Mercato «VM» (in continuità d'uso) e Valore di Liquidazione «VL» - 08 luglio 2016

Giacenze di Magazzino

## magazzino: dettaglio giacenze e valore attribuito

| codice articolo | identificativo - descrizione             | consistenza carico |      |        | valore |    |    |
|-----------------|--|--------------------|------|--------|--------|----|----|
|                 |  | n°it               | Q.tà | €/unit | totale | VM | VL |
| HIL003696960    | ANGOLARE MQ3D W45                        | n°                 | 101  |        | 164,13 |    |    |
| HIL003696978    | PIASTRA MQ3D A                           | n°                 | 546  |        | 801,80 |    |    |
| HIL003705985    | TAPPO MQZ E21                            | n°                 | 143  |        | 32,50  |    |    |
| HIL003715844    | TASS.HST M10X90/10                       | n°                 | 5    |        | 3,13   |    |    |
| HIL003717758    | TASSELLO HSL-3 M8/20                     | n°                 | 205  |        | 315,75 |    |    |
| HIL2004122      | HSA M8 5/- TASSELLO AD ESPANSIONE        | n°                 | 270  |        | 83,21  |    |    |
| HIL2004125      | TASSELLO AD ESPANSIONE HSA 55/45/15      | n°                 | 26   |        | 10,68  |    |    |
| HIL2004128      | TASSELLO AD ESPANS.HSA M10 20/10         | n°                 | 5    |        | 1,09   |    |    |
| HIL2004150      | TASSELLO AD ESPANS.HSA M10 50/40/10      | n°                 | 36   |        | 20,71  |    |    |
| HIL2004151      | TASSELLO AD ESPANS.HSA M10 70/60/30      | n°                 | 25   |        | 15,94  |    |    |
| HIL2007445      | CUSCINO ANTIFUOCO CFS-CU S               | n°                 | 20   |        | 185,61 |    |    |
| HIL2007446      | CUSCINO ANTIFUOCO CFS-CU M               | n°                 | 101  |        | 979,93 |    |    |
| HIL2007447      | CUSCINO ANTIFUOCO CFS-CU L               | n°                 | 28   |        | 301,11 |    |    |
| HIL202342       | HRD-UGT 8X80/30 TASSELLO PER INFISSI     | n°                 | 184  |        | 65,55  |    |    |
| HIL202343       | HRD-UGT 8X100/50 TASSELLO PER INFISSI    | n°                 | 100  |        | 38,17  |    |    |
| HIL20845        | MP-MI 1/2 COLLARE PESANTE                | n°                 | 51   |        | 68,09  |    |    |
| HIL20847        | MP-MI 3/4 COLLARE PESANTE                | n°                 | 47   |        | 79,68  |    |    |
| HIL20849        | MP-MI 1 COLLARE PESANTE                  | n°                 | 90   |        | 89,65  |    |    |
| HIL20851        | COLLARE PESANTE MP-MI 1"1/4 G            | n°                 | 33   |        | 61,47  |    |    |
| HIL20853        | MP-MI 1"1/2 G COLLARE PESANTE            | n°                 | 154  |        | 280,88 |    |    |
| HIL20857        | MP-MI 2" G COLLARE PESANTE               | n°                 | 13   |        | 14,35  |    |    |
| HIL20858        | COLLARE PESANTE MP-MI 2C                 | n°                 | 13   |        | 33,16  |    |    |
| HIL20862        | MP-MI 2"1/2 G COLLARE PESANTE            | n°                 | 153  |        | 277,83 |    |    |
| HIL20863        | COLLARE PESANTE MP-MI 21/2C              | n°                 | 94   |        | 315,77 |    |    |
| HIL20866        | MP-MI 3" G COLLARE PESANTE               | n°                 | 6    |        | 14,26  |    |    |
| HIL20867        | COLLARE PESANTE MP-MI 3C                 | n°                 | 20   |        | 73,53  |    |    |
| HIL20871        | MP-MI 4" G COLLARE PESANTE               | n°                 | 73   |        | 201,69 |    |    |
| HIL20872        | COLLARE PESANTE MP-HI 4 C                | n°                 | 4    |        | 17,14  |    |    |
| HIL20874        | MP-MI 117 G COLLARE PESANTE              | n°                 | 76   |        | 247,00 |    |    |
| HIL20879        | MP-MI 133 COLLARE PESANTE 132-137        | n°                 | 10   |        | 40,91  |    |    |
| HIL20882        | MP-MI 5" G COLLARE PESANTE               | n°                 | 32   |        | 119,18 |    |    |
| HIL20888        | MP-MI 6" C COLLARE PESANTE               | n°                 | 65   |        | 0,00   |    |    |
| HIL20894        | MP-MI 212 COLLARE PESANTE 210-219        | n°                 | 12   |        | 29,95  |    |    |
| HIL20896        | MP-MI 219.1 COLLARE PESANTE              | n°                 | 9    |        | 55,08  |    |    |
| HIL216362       | VITE SENZA COLLARE M8X80 4.6 ZINC.       | n°                 | 137  |        | 11,89  |    |    |
| HIL216368       | VITE SENZA COLLARE M10X100 4.6 ZINC.     | n°                 | 72   |        | 12,64  |    |    |
| HIL216455       | VITE ZINCATA TESTA ESAGONALE M10X35      | n°                 | 496  |        | 46,94  |    |    |
| HIL227892       | MP-HI 3/8" COLLARE ZINCATO               | n°                 | 102  |        | 34,16  |    |    |
| HIL227894       | MP-HI 3/4" COLLARE ZINCATO               | n°                 | 1    |        | 0,39   |    |    |
| HIL227899       | MP-HI 2" COLLARE ZINCATO                 | n°                 | 3    |        | 0,00   |    |    |
| HIL227901       | MP-HI 3" COLLARE ZINCATO                 | n°                 | 31   |        | 20,87  |    |    |
| HIL227902       | MP-HI 4" COLLARE ZINCATO                 | n°                 | 14   |        | 19,41  |    |    |
| HIL227907       | MP-HI 6" COLLARE ZINCATO                 | n°                 | 3    |        | 5,96   |    |    |
| HIL229042       | COLLARE SPRINKLER SOSP. MP-SP 1" M10     | n°                 | 57   |        | 23,26  |    |    |
| HIL229043       | COLLARE SPRINKLER SOSP. MP-SP 1"1/4 M10  | n°                 | 33   |        | 13,99  |    |    |
| HIL229044       | COLLARE SPRINKLER SOSP. MP-SP 1"1/2 M10  | n°                 | 45   |        | 19,94  |    |    |
| HIL229045       | COLLARE SPRINKLER SOSP. MP-SP 2" M10     | n°                 | 46   |        | 22,14  |    |    |
| HIL229923       | HSA-K M6X50 TASSELLO AD ESPANSIONE       | n°                 | 100  |        | 15,09  |    |    |
| HIL236694       | HTB M6 TASSELLO MET. PER VUOTO           | n°                 | 89   |        | 26,82  |    |    |
| HIL242866       | TASSELLO COMPATTO HKD-S M8X30            | n°                 | 150  |        | 26,36  |    |    |
| HIL243524       | COLLARE PUNTI FISSI MFP NW25             | n°                 | 11   |        | 180,46 |    |    |
| HIL243526       | COLLARE PUNTI FISSI MFP NW40             | n°                 | 3    |        | 53,04  |    |    |
| HIL243528       | COLLARE PUNTI FISSI MFP NW50             | n°                 | 2    |        | 36,71  |    |    |
| HIL243534       | COLLARE PUNTI FISSI MFP NW4"             | n°                 | 8    |        | 372,73 |    |    |
| HIL243536       | COLLARE PUNTI FISSI MFP NW125            | n°                 | 4    |        | 99,95  |    |    |
| HIL247830       | KIT PUNTELLATURA PUNTI FISSI MFP-AP 2    | n°                 | 15   |        | 183,40 |    |    |
| HIL247954       | HKD-SR M12X50 TASSELLO COMPATTO INOX     | n°                 | 3    |        | 12,05  |    |    |
| HIL248209       | SLITTA MSG 1,75 M8/10D                   | n°                 | 39   |        | 244,92 |    |    |
| HIL248210       | SLITTA MSG 1,75 M12/16D                  | n°                 | 31   |        | 177,42 |    |    |
| HIL255831       | HSA M6X65/10 TASSELLO AD ESPANSIONE      | n°                 | 200  |        | 40,20  |    |    |
| HIL255833       | HSA M6X100 TASSELLO                      | n°                 | 294  |        | 74,44  |    |    |
| HIL255834       | HSA M8X57 TASSELLO                       | n°                 | 13   |        | 0,00   |    |    |
| HIL255839       | TASSELLO AD ESPANSIONE HSA M10X68/-/5    | n°                 | 52   |        | 14,91  |    |    |
| HIL255840       | TASSELLO AD ESPANSIONE HSA M10X90/20/25  | n°                 | 1    |        | 0,53   |    |    |
| HIL255847       | TASSELLO AD ESPANSIONE HSA M12X150/55/75 | n°                 | 45   |        | 37,65  |    |    |
| HIL255854       | TASSELLO AD ESPANSIONE HSA M16X140/25/45 | n°                 | 51   |        | 68,08  |    |    |
| HIL257272       | HRD-UGT 10X80/10 TASSELLO PER INFISSI    | n°                 | 48   |        | 18,90  |    |    |
| HIL257274       | HRD-UGT 10X120/50 TASSELLO PER INFISSI   | n°                 | 14   |        | 6,36   |    |    |

Tribunale di Pordenone - Fallimento n° 42.2016

Valore di Mercato «VM» (in continuità d'uso) e Valore di Liquidazione «VL» - 08 luglio 2016

Giacenze di Magazzino

magazzino: dettaglio giacenze e valore attribuito

| codice articolo | identificativo - descrizione         | consistenza carico |       |        |          | valore |    |
|-----------------|--------------------------------------|--------------------|-------|--------|----------|--------|----|
|                 |                                      | n°it               | Q.tà  | €/unit | totale   | VM     | VL |
| HIL259954       | BARRA DI ANCORAGGIO HAS-R M16X125/38 | n°                 | 108   |        | 816,48   |        |    |
| HIL284248       | GIUNTO UNIVERSALE MQP-U M12          | n°                 | 59    |        | 204,33   |        |    |
| HIL303994       | MQ-41-RA2 BINARIO INOX DA 3 MT       | m                  | 6     |        | 111,23   |        |    |
| HIL304033       | SUPPORTO BINARIO MQV-2/2 D-14-R      | n°                 | 1     |        | 28,36    |        |    |
| HIL304153       | COLLEGAMENTO MQV-3/3 D-F             | n°                 | 2     |        | 18,86    |        |    |
| HIL304177       | ANGOLARE 2-FORI MQW-P2-F             | n°                 | 6     |        | 11,02    |        |    |
| HIL304182       | MORSETTO MQB-21-F                    | n°                 | 10    |        | 25,44    |        |    |
| HIL304298       | NASTRO ANTIFUOCO CP 648-S-75/2,5     | n°                 | 28    |        | 71,10    |        |    |
| HIL304299       | NASTRO ANTIFUOCO CP 648-S-90/3       | n°                 | 19    |        | 348,66   |        |    |
| HIL304300       | NASTRO ANTIFUOCO CP 648-S-110/4      | n°                 | 6     |        | 194,76   |        |    |
| HIL304325       | CP 643-50/1,5 N COLLARE ANTIFUOCO    | n°                 | 99    |        | 763,83   |        |    |
| HIL304326       | CP 643-63/2 N COLLARE ANTIFUOCO      | n°                 | 2     |        | 35,51    |        |    |
| HIL304327       | COLLARE ANTIFUOCO CP 643-75/2,5° N   | n°                 | 39    |        | 78,57    |        |    |
| HIL304328       | CP 643-90/3 N COLLARE ANTIFUOCO      | n°                 | 6     |        | 146,00   |        |    |
| HIL304329       | CP 643-110/4 N COLLARE ANTIFUOCO     | n°                 | 43    |        | 1.531,17 |        |    |
| HIL305853       | ANCORANTE IN LAMIERA AVVOLTA HAM M6  | n°                 | 199   |        | 48,85    |        |    |
| HIL305854       | HAM ANCORANTE A DOPPIA SCHERMATURA   | n°                 | 201   |        | 68,59    |        |    |
| HIL305855       | HAM M1 ANCORANTE IN LAMIERA AVVOLTA  | n°                 | 210   |        | 101,68   |        |    |
| HIL307123       | ML-E-30 TAPPO BINARIO ML-E           | n°                 | 281   |        | 69,04    |        |    |
| HIL307129       | MENSOLA ML-B-30/220                  | n°                 | 9     |        | 33,61    |        |    |
| HIL307130       | MENSOLA ML-B-30/350                  | n°                 | 3     |        | 13,70    |        |    |
| HIL3100431      | SUPPORTO STAFFA ML                   | n°                 | 25    |        | 49,78    |        |    |
| HIL3101250      | RACCORDO FEMMINA M16X60              | n°                 | 15    |        | 14,24    |        |    |
| HIL3101294      | DF M 10/80 VITE DF DOPPIO FILETTO    | n°                 | 21    |        | 4,16     |        |    |
| HIL315939       | HUD-L 8X60 TASSELLO LUNGO            | n°                 | 60    |        | 3,73     |        |    |
| HIL315940       | HUD-L 10X70 TASSELLO LUNGO           | n°                 | 242   |        | 25,62    |        |    |
| HIL331616       | TASSELLO UNIVERSALE HUD-1 6X30       | n°                 | 870   |        | 25,10    |        |    |
| HIL331617       | HUD-1 8X40 TASSELLO UNIVERSALE       | n°                 | 1.040 |        | 39,63    |        |    |
| HIL331618       | TASSELLO UNIVERSALE HUD-1 10X50      | n°                 | 513   |        | 36,85    |        |    |
| HIL331619       | HUD-1 12X60 TASSELLO UNIVERSALE      | n°                 | 100   |        | 12,24    |        |    |
| HIL332066       | HHD-S M5/12X52 TASSELLO PER VUOTO    | n°                 | 85    |        | 18,62    |        |    |
| HIL332067       | HHD-S M5/25X65 TASSELLO PER VUOTO    | n°                 | 42    |        | 8,91     |        |    |
| HIL332069       | HHD-S M6/9X38 TASSELLO PER VUOTO     | n°                 | 83    |        | 14,45    |        |    |
| HIL332070       | HHD-S M6/12X52 TASSELLO PER VUOTO    | n°                 | 50    |        | 14,01    |        |    |
| HIL332072       | TASSELLO PER VUOTO HHD-S M6/40X80    | n°                 | 112   |        | 33,44    |        |    |
| HIL332075       | TASSELLO PER VUOTO HHD-S M8/40X83    | n°                 | 100   |        | 40,54    |        |    |
| HIL332683       | TASSELLO PER CARTONGESSO HSP-S       | n°                 | 100   |        | 9,64     |        |    |
| HIL334725       | MP-H 3/8" SET COLLARE RESIDENZIALE   | n°                 | 104   |        | 21,64    |        |    |
| HIL334727       | MP-H 3/4" SET COLLARE ZINCATO        | n°                 | 36    |        | 9,82     |        |    |
| HIL334729       | MP-H 1" 1/4 SET COLLARE ZINCATO      | n°                 | 16    |        | 4,63     |        |    |
| HIL334732       | MP-H 2" SET COLLARE RESIDENZIALE     | n°                 | 29    |        | 9,04     |        |    |
| HIL334733       | MP-H 2" 1/2 SET COLLARE RESIDENZIALE | n°                 | 11    |        | 8,00     |        |    |
| HIL334734       | MP-H 84/88 SET COLLARE ZINCATO 3"    | n°                 | 6     |        | 4,42     |        |    |
| HIL334736       | MP-H D.125 SET COLLARE RESIDENZIALE  | n°                 | 3     |        | 2,55     |        |    |
| HIL334897       | MALTA ANTIFUOCO CP 636 20KG          | n°                 | 1     |        | 43,38    |        |    |
| HIL335866       | MP-HI 125 M10 COLLARE RESIDENZIALE   | n°                 | 0     |        | 0,00     |        |    |
| HIL340123       | COLLARE DE CONFORT MPN-QRC 52/56 M8  | n°                 | 10    |        | 10,70    |        |    |
| HIL369584       | BINARIO DI MONTAGGIO MQ-21 3M        | m                  | 32    |        | 130,40   |        |    |
| HIL369591       | BINARIO DI MONTAGGIO MQ-41 3MT.      | m                  | 38    |        | 165,66   |        |    |
| HIL369603       | BINARIO DI MONTAGGIO MQ-41 D 3M      | m                  | 20    |        | 280,98   |        |    |
| HIL369604       | BINARIO DI MONTAGGIO MQ-41 D 6M      | m                  | 30    |        | 450,58   |        |    |
| HIL369606       | BINARIO DI MONTAGGIO MQ-124X D 6MT.  | m                  | 25    |        | 665,69   |        |    |
| HIL369609       | MENSOLA MQK 41/300                   | n°                 | 6     |        | 0,00     |        |    |
| HIL369610       | MENSOLA MQK-41/450                   | n°                 | 2     |        | 13,52    |        |    |
| HIL369623       | BULLONE DI COLLEGAMENTO MQN          | n°                 | 683   |        | 821,62   |        |    |
| HIL369624       | MQM M6 DADO AD ALETTE                | n°                 | 28    |        | 23,96    |        |    |
| HIL369626       | MQM M10 DADO CON ALETTE              | n°                 | 126   |        | 55,92    |        |    |
| HIL369627       | MQM M12 DADO AD ALETTE               | n°                 | 138   |        | 80,95    |        |    |
| HIL369628       | PIASTRA AUTOBLOCCANTE MQA-M6         | n°                 | 744   |        | 685,59   |        |    |
| HIL369629       | PIASTRA AUTOBLOCCANTE MQA-M8         | n°                 | 353   |        | 227,23   |        |    |
| HIL369630       | PIASTRA AUTOBLOCCANTE MQA-M10        | n°                 | 108   |        | 116,08   |        |    |
| HIL369631       | PIASTRA AUTOBLOCCANTE MQA-M12-B      | n°                 | 31    |        | 3,94     |        |    |
| HIL369632       | PIASTRA AUTOBLOCCANTE MQA-M16-B      | n°                 | 257   |        | 62,85    |        |    |
| HIL369638       | COLLEGAMENTO BINARI MQV-2/2 D        | n°                 | 40    |        | 64,89    |        |    |
| HIL369643       | COLLEGAMENTO BINARI MQV-12           | n°                 | 6     |        | 7,99     |        |    |
| HIL369652       | MQP-82 BASE PER BINARIO MQ-41 D      | n°                 | 4     |        | 74,53    |        |    |
| HIL369653       | SUPPORTO BINARIO MQP-124             | n°                 | 1     |        | 0,00     |        |    |
| HIL369654       | SUPPORTO BINARIO MQP-G               | n°                 | 5     |        | 65,91    |        |    |

Tribunale di Pordenone - Fallimento n° 42.2016

Valore di Mercato «VM» (in continuità d'uso) e Valore di Liquidazione «VL» - 08 luglio 2016

Giacenze di Magazzino

## magazzino: dettaglio giacenze e valore attribuito

| codice articolo | identificativo - descrizione               | consistenza carico |       |        |        | valore |    |
|-----------------|--|--------------------|-------|--------|--------|--------|----|
|                 |  | n°it               | Q.tà  | €/unit | totale | VM     | VL |
| HIL369655       | ANGOLARE 2 FORI MQW-Q2                     | n°                 | 51    |        | 155,77 |        |    |
| HIL369657       | MQW-3/45° ANGOLARE 45° 3 FORI              | n°                 | 36    |        | 29,89  |        |    |
| HIL369658       | ANGOLARE 4 FORI MQW-4                      | n°                 | 3     |        | 1,62   |        |    |
| HIL369659       | ANGOLARE 8 FORI MQW-8/90                   | n°                 | 33    |        | 60,11  |        |    |
| HIL369662       | ANGOLARE 2-FORI MQW-2/45                   | n°                 | 14    |        | 22,98  |        |    |
| HIL369665       | MENSOLA ANGOLARI MQW-S/2                   | n°                 | 5     |        | 9,83   |        |    |
| HIL369668       | MORSETTO MQB-41                            | n°                 | 38    |        | 35,32  |        |    |
| HIL369671       | MORSETTO MQB-82                            | n°                 | 20    |        | 60,22  |        |    |
| HIL369679       | PIASTRA FORATA MQZ-L11                     | n°                 | 192   |        | 94,85  |        |    |
| HIL369685       | TAPPO PER BINARI MQZ-E41                   | n°                 | 87    |        | 22,27  |        |    |
| HIL369698       | DADO AD ALETTE MQM-M8                      | n°                 | 60    |        | 47,74  |        |    |
| HIL371584       | TASSELLO A PRIGIONIERO HST M10X90/10       | n°                 | 27    |        | 19,22  |        |    |
| HIL371587       | TASSELLO MASCHIO HST M12X115/20            | n°                 | 16    |        | 1,25   |        |    |
| HIL371776       | ANCORANTE PESANTE HSL-3 M8/40              | n°                 | 56    |        | 114,50 |        |    |
| HIL371777       | HSL-3 M10/5 ANCORANTE PESANTE              | n°                 | 24    |        | 51,38  |        |    |
| HIL371778       | HSL-3 M10/20 ANCORANTE PESANTE             | n°                 | 22    |        | 49,27  |        |    |
| HIL371779       | ANCORANTE PESANTE HSL-3 M10/40             | n°                 | 39    |        | 118,65 |        |    |
| HIL372241       | MP-MXI COLLARE CON ISOL. PESANTE 274-282   | n°                 | 12    |        | 0,00   |        |    |
| HIL374202       | MP-MR 4 M12 COLLARE INOX                   | n°                 | 6     |        | 63,11  |        |    |
| HIL375957       | MAB-11 M10 MORSETTO MAB                    | n°                 | 17    |        | 2,64   |        |    |
| HIL382624       | CUSCINO ANTIFUOCO CP 651N-S                | n°                 | 63    |        | 324,80 |        |    |
| HIL382941       | TASSELLO COMPATTO HKD M16X65               | n°                 | 50    |        | 55,34  |        |    |
| HIL385845       | HLC-H 10X80 ANCORANTE IN LAMIERA AVVOLTA   | n°                 | 200   |        | 93,20  |        |    |
| HIL386405       | COLLARE RESID. MP-HI 20-25 M8/M10 1/2      | n°                 | 23    |        | 9,86   |        |    |
| HIL386406       | COLLARE RESID. MP-HI 25-31 M8/M10 3/4      | n°                 | 18    |        | 7,14   |        |    |
| HIL386407       | COLLARE RESID. MP-HI 31-38 M8/M10 1"       | n°                 | 51    |        | 21,32  |        |    |
| HIL386408       | COLLARE RESID. MP-HI 38-45 M8/M10 1"1/4    | n°                 | 8     |        | 3,70   |        |    |
| HIL386409       | COLLARE RESID. MP-HI 45-52 M8/M10 1"1/2    | n°                 | 178   |        | 92,82  |        |    |
| HIL386410       | MP-HI 52-59 M8/M10 COLLARE RESIDENZIALE    | n°                 | 318   |        | 193,29 |        |    |
| HIL386412       | MP-HI 66-75 M8/M10 COLLARE RESIDENZIALE    | n°                 | 35    |        | 22,02  |        |    |
| HIL386413       | MP-HI 75-84 M8 COLLARE RESIDENZIALE        | n°                 | 6     |        | 7,55   |        |    |
| HIL386414       | COLLARE RESIDENZIALE MP-HI 84-93 M8/M10    | n°                 | 167   |        | 205,09 |        |    |
| HIL386415       | MP-HI 93-101 M8/M10 COLLARE RESIDENZIALE   | n°                 | 50    |        | 57,20  |        |    |
| HIL386420       | COLLARE RESIDENZIALE MP-HI137-145 M8/M10   | n°                 | 20    |        | 34,94  |        |    |
| HIL386445       | MP-H 20-25 M8/M10 COLLARE RESIDENZIALE     | n°                 | 22    |        | 7,99   |        |    |
| HIL386446       | COLLARE RES. MP-H 25-31 ( 3/4" ) M8/M10    | n°                 | 78    |        | 19,20  |        |    |
| HIL386447       | COLLARE RES. MP-H 31-38 ( 1" ) M8/M10      | n°                 | 84    |        | 27,14  |        |    |
| HIL386448       | COLLARE RES. MP-H 38-45 ( 1"1/4 ) M8/M10   | n°                 | 297   |        | 48,80  |        |    |
| HIL386449       | COLLARE RES. MP-H 45-52 ( 1"1/2 ) M8/M10   | n°                 | 139   |        | 50,59  |        |    |
| HIL386450       | MP-HI 52-59 M8/M10 COLLARE RESIDENZIALE    | n°                 | 58    |        | 20,51  |        |    |
| HIL386451       | MP-H 59-66 ( 2" ) COLLARE RESIDENZ. M8/M10 | n°                 | 391   |        | 142,32 |        |    |
| HIL386452       | MP-HI 66-74 M8/M10 COLLARE RESIDENZIALE    | n°                 | 111   |        | 88,31  |        |    |
| HIL386453       | COLLARE RES. MP-H 74-83 ( 2" 1/2 ) M8/10   | n°                 | 52    |        | 39,22  |        |    |
| HIL386454       | MP-HI 83-92 M8/M10 COLLARE RESIDENZIALE    | n°                 | 1     |        | 0,86   |        |    |
| HIL386457       | COLLARE RESIDENZIALE MP-H 110-119 M8/M10   | n°                 | 4     |        | 0,00   |        |    |
| HIL418748       | BINARIO MM-C-16 2MT                        | m                  | 5     |        | 8,89   |        |    |
| HIL418753       | MENSOLA MM-B-30/300                        | n°                 | 6     |        | 28,39  |        |    |
| HIL418757       | ANGOLARE MM-A-90                           | n°                 | 96    |        | 189,70 |        |    |
| HIL418758       | ANGOLARE MM-AH-90                          | n°                 | 53    |        | 94,32  |        |    |
| HIL418759       | PIASTRA AUTOBLOCCANTE MM-S M6              | n°                 | 65    |        | 0,00   |        |    |
| HIL418760       | PIASTRA AUTOBLOCCANTE MM-S M8              | n°                 | 72    |        | 10,26  |        |    |
| HIL418773       | TAPPO PER BINARI MM-E-16                   | n°                 | 50    |        | 13,00  |        |    |
| HIL435859       | SIGILLANTE ANTIFUOCO A BASE ACRILICA CFS   | n°                 | 9     |        | 0,00   |        |    |
| HIL71084        | NASTRO ISOLANTE SILIKON S-2                | m                  | 10    |        | 0,00   |        |    |
| HKH20617        | RSG50-RACC. GUAINA GRIGIO PGAS 2'          | n°                 | 1     |        | 2,15   |        |    |
| HNC0190-F17     | TUBO IMPIANTO A PAVIMENTO 17X2             | m                  | 420   |        | 327,60 |        |    |
| HNC0EK17        | RACCORDO CONICO 3/4"X17                    | n°                 | 21    |        | 28,39  |        |    |
| HNC0U-CLIP4     | CLIP CM.4 PER PANNELLI PIANI               | n°                 | 3.350 |        | 144,05 |        |    |
| HNC0VL-ADN10    | TANICA ADDITIVO 10 KG. HENCO               | n°                 | 3     |        | 70,20  |        |    |
| HNC0VL-ISOV3    | PANNELLO ISOLANTE PIANO MM.30              | m                  | 32    |        | 174,72 |        |    |
| HOLDEL65856     | VITE TCEI M8X35 COMPLETA DI RONDELLA       | n°                 | 92    |        | 19,33  |        |    |
| HOLDEL65868.0   | RIVETTO STAGNO 5,2X19,1 6604-6-04W ALL.    | n°                 | 150   |        | 17,25  |        |    |
| HOLDEL66139     | DADO SCORREVOLE M10 SENZA RONDELLA         | n°                 | 29    |        | 23,29  |        |    |
| HOLDEL66150     | KIT GIUNTO INTERNO PROFILI HP 41X41        | n°                 | 4     |        | 8,57   |        |    |
| HOLDEL66153     | GIUNTO INTERNO AD INCASTRO PROFILI HP LOW  | n°                 | 4     |        | 3,80   |        |    |
| HOLDEL66171     | SUPPORTO A "OMEGA" UNIVERSALE IN ALL.      | n°                 | 38    |        | 18,13  |        |    |
| HOEL65956.24    | PROF. HP 41X41 FOR. 3 LATI L=6000 Z.C.     | n°                 | 10    |        | 226,67 |        |    |
| HONH702A17D     | SONDA TEMP. X CANALE NTC20K L=300MM IP54   | n°                 | 2     |        | 0,00   |        |    |

Tribunale di Pordenone - Fallimento n° 42.2016

Valore di Mercato «VM» (in continuità d'uso) e Valore di Liquidazione «VL» - 08 luglio 2016

Giacenze di Magazzino

## magazzino: dettaglio giacenze e valore attribuito

| codice articolo | identificativo - descrizione               | consistenza carico |      |        | valore |    |    |
|-----------------|--|--------------------|------|--------|--------|----|----|
|                 |  | n°it               | Q.tà | €/unit | totale | VM | VL |
| HONML7425A3005  | ATTUATORE 2-10VCC CORSA 20MM               | n°                 | 3    |        | 0,00   |    |    |
| HONS2024-2POS   | ATT. PER SERR. CON RIT. A MOLLA ON/OFF     | n°                 | 1    |        | 0,00   |    |    |
| HONT7425A1005   | SONDA DI TEMPERATURA AD IMMERSIONE         | n°                 | 1    |        | 486,61 |    |    |
| HTHA000156      | HT 82 SEQUENZIMETRO - SENSO CICLICO        | n°                 | 2    |        | 160,00 |    |    |
| HTHA000950      | HT950 CENTRAL.DA 1 A 4 INGR.PT100          | n°                 | 1    |        | 583,08 |    |    |
| HTHA40400B      | 404-IECB PUNTAL.SICUR.(4MM) BLU            | n°                 | 2    |        | 30,02  |    |    |
| HTHA40400N      | 404-IECN PUNTAL.SICUR.(4MM) NERO           | n°                 | 1    |        | 15,01  |    |    |
| HTHA40400R      | 404-IECR PUNTAL.SICUR.(4MM) ROSSO          | n°                 | 2    |        | 30,02  |    |    |
| HTHA40400V      | 404-IECV PUNTAL.SICUR.(4MM) VERDE          | n°                 | 2    |        | 30,02  |    |    |
| IBO00192        | IDSTN DIST TBN                             | n°                 | 4    |        | 1,50   |    |    |
| IBO00260        | DSTA DISTANZIATORE                         | n°                 | 3    |        | 6,27   |    |    |
| IBO00333        | ASA W ADATT.SCAT-TBA                       | n°                 | 11   |        | 31,35  |    |    |
| IBO00603        | TMC 25/1X17 W Minicanale                   | m                  | 129  |        | 115,75 |    |    |
| IBO00620        | TMC 30/1X10 W MINICANALE                   | m                  | 200  |        | 201,70 |    |    |
| IBO00623        | TMC 50/1X20 W MINICANALE                   | m                  | 4    |        | 0,00   |    |    |
| IBO00669        | TMC 50/2X20 W MINICANALE                   | m                  | 96   |        | 0,00   |    |    |
| IBO00681        | TMC 22/2X10 W MINICANALE                   | m                  | 138  |        | 93,11  |    |    |
| IBO00684        | TMC 22/1X10 W Minicanale                   | m                  | 331  |        | 200,54 |    |    |
| IBO00693        | TMC 25/1X17 B MINICANALE                   | m                  | 40   |        | 36,11  |    |    |
| IBO00794        | GB A GIUNTO BAT.                           | n°                 | 50   |        | 44,16  |    |    |
| IBO00830        | TI-N 25X30 G                               | m                  | 5    |        | 4,86   |    |    |
| IBO00983        | SPRALITE PA3 SPIRALITE                     | m                  | 14   |        | 3,19   |    |    |
| IBO01331        | CSP-N 75X17 W CAN. PAVIMENTO               | m                  | 52   |        | 209,62 |    |    |
| IBO01570        | SDD WE SCATOLA DERIV.                      | n°                 | 5    |        | 9,69   |    |    |
| IBO01625        | DESIGN 34 WE CANALE CORNICE                | m                  | 33   |        | 73,44  |    |    |
| IBO01664        | AID 34X16 WE ANGOLO INTERNO                | n°                 | 4    |        | 2,99   |    |    |
| IBO01673        | APD 34X16 WE ANGOLO PIANO                  | n°                 | 8    |        | 5,97   |    |    |
| IBO01683        | LD 34X16 WE TERMINALE WE                   | n°                 | 1    |        | 0,59   |    |    |
| IBO01693        | ID 34X16 WE DERIVAZIONE A T                | n°                 | 4    |        | 2,99   |    |    |
| IBO01830        | TA-EN 80X60 W CAN.PAR.P.CAVI               | m                  | 4    |        | 18,11  |    |    |
| IBO01848        | TA-N 60x40 W canale par.p/apparecchiature  | m                  | 16   |        | 43,98  |    |    |
| IBO01850        | TA-N 80X40 W CAN.PAR.P.APP.                | m                  | 36   |        | 76,25  |    |    |
| IBO01852        | TA-N 100X40 W CAN.PAR.P.APP.               | m                  | 9    |        | 43,94  |    |    |
| IBO01858        | TA-N 80X60 W CAN.PAR.P.APP.                | m                  | 1    |        | 7,27   |    |    |
| IBO01860        | TA-N 100X60 W CAN.PAR.P.APP.               | m                  | 4    |        | 22,01  |    |    |
| IBO01862        | TA-N 120x60 W canale par.p/apparecchiature | m                  | 11   |        | 74,47  |    |    |
| IBO01864        | TA-N 150X60 W CAN.PAR.P.APP.               | m                  | 6    |        | 44,82  |    |    |
| IBO01868        | TA-N 100X80 W CAN.PAR.P.APP.               | m                  | 61   |        | 597,36 |    |    |
| IBO01872        | TA-N 150X80 W CAN.PAR.P.APP.               | m                  | 5    |        | 53,45  |    |    |
| IBO01874        | TA-N 200X80 W CAN.PAR.P.APP.               | m                  | 4    |        | 78,22  |    |    |
| IBO01878        | TA-GN 80X40 W CAN.PAR.P.CAVI               | m                  | 16   |        | 59,64  |    |    |
| IBO01882        | TA-GN 120X40W CAN.PAR.P.CAVI               | m                  | 17   |        | 92,95  |    |    |
| IBO01894        | TA-GN 200X60W CAN.PAR.P.CAVI               | m                  | 4    |        | 37,57  |    |    |
| IBO02085        | MTA-S 140 W MENSOLA                        | n°                 | 6    |        | 25,22  |    |    |
| IBO02087        | MTA-S 320 W MENSOLA                        | n°                 | 2    |        | 0,00   |    |    |
| IBO02090        | TOR TORRETTA A PAV.                        | n°                 | 1    |        | 8,53   |    |    |
| IBO02091        | TOR-O ESTEN. ORIZZ                         | n°                 | 3    |        | 34,86  |    |    |
| IBO02092        | TOR-V ESTEN. VERTICA                       | n°                 | 2    |        | 25,15  |    |    |
| IBO02238        | LAN 40X40 W TERMINALE                      | n°                 | 4    |        | 2,79   |    |    |
| IBO02240        | LAN 60x40 W Terminale                      | n°                 | 8    |        | 6,64   |    |    |
| IBO02242        | LAN 80X40 W TERMINALE                      | n°                 | 8    |        | 6,52   |    |    |
| IBO02244        | LAN 100X40 W TERMINALE                     | n°                 | 11   |        | 15,23  |    |    |
| IBO02246        | LAN 120X40 W TERMINALE                     | n°                 | 7    |        | 11,31  |    |    |
| IBO02248        | LAN 60X60 W TERMINALE                      | n°                 | 3    |        | 3,25   |    |    |
| IBO02250        | LAN 80X60 W TERMINALE                      | n°                 | 4    |        | 4,36   |    |    |
| IBO02252        | LAN 100X60 W TERMINALE                     | n°                 | 2    |        | 2,51   |    |    |
| IBO02254        | LAN 120X60 W TERMINALE                     | n°                 | 2    |        | 2,95   |    |    |
| IBO02256        | LAN 150X60 W TERMINALE                     | n°                 | 3    |        | 0,00   |    |    |
| IBO02258        | LAN 200X60 W TERMINALE                     | n°                 | 5    |        | 17,48  |    |    |
| IBO02260        | LAN 100X80 W. TERMINALE                    | n°                 | 3    |        | 5,95   |    |    |
| IBO02262        | LAN 120x80 W Terminale                     | n°                 | 2    |        | 1,74   |    |    |
| IBO02264        | LAN 150X80 W TERMINALE                     | n°                 | 2    |        | 8,10   |    |    |
| IBO02266        | LAN 200X80 W. TERMINALE                    | n°                 | 1    |        | 3,04   |    |    |
| IBO02270        | GAN 40 W GIUNTO COV                        | n°                 | 19   |        | 11,00  |    |    |
| IBO02274        | GAN 80 W GIUNTO COV                        | n°                 | 77   |        | 79,54  |    |    |
| IBO02276        | GAN 100 W GIUNTO COV                       | n°                 | 110  |        | 140,93 |    |    |
| IBO02278        | GAN 120 W GIUNTO COV                       | n°                 | 116  |        | 144,29 |    |    |
| IBO02280        | GAN 150 W GIUNTO COV                       | n°                 | 99   |        | 144,54 |    |    |

Tribunale di Pordenone - Fallimento n° 42.2016

Valore di Mercato «VM» (in continuità d'uso) e Valore di Liquidazione «VL» - 08 luglio 2016

Giacenze di Magazzino

magazzino: dettaglio giacenze e valore attribuito

| codice articolo | identificativo - descrizione    | consistenza carico |      |        |        | valore |    |
|-----------------|---------------------------------|--------------------|------|--------|--------|--------|----|
|                 |                                 | n°it               | Q.tà | €/unit | totale | VM     | VL |
| IBO02282        | GAN 200 W GIUNTO COV            | n°                 | 24   |        | 0,00   |        |    |
| IBO02284        | SDN1 W SCAT.DERIVAZIONE         | n°                 | 0    |        | 0,00   |        |    |
| IBO02286        | SDN2 W Scatola Derivazione      | n°                 | 1    |        | 13,91  |        |    |
| IBO02288        | SDN3 W SCAT.DERIVAZIONE         | n°                 | 8    |        | 0,00   |        |    |
| IBO02295        | SAN-3 SCAT.P.APP.3MOD           | n°                 | 11   |        | 10,88  |        |    |
| IBO02296        | SAN-6 SCAT.P.APP.6MOD           | n°                 | 6    |        | 7,50   |        |    |
| IBO02298        | ZP4 DISTANZIATORE               | n°                 | 81   |        | 0,00   |        |    |
| IBO02307        | GTA-SN 40 GIUNTO LINEARE        | n°                 | 1    |        | 1,46   |        |    |
| IBO02308        | GTA-SN 60 GIUNTO LINEARE        | n°                 | 19   |        | 33,33  |        |    |
| IBO02309        | GTA-SN 80 GIUNTO LINEARE        | n°                 | 4    |        | 8,63   |        |    |
| IBO02312        | CSA-3N 100 W COP.FOR.3MOD       | n°                 | 30   |        | 47,38  |        |    |
| IBO02314        | CSA-3N 120 W COP.FOR.3MOD       | n°                 | 7    |        | 15,83  |        |    |
| IBO02316        | CSA-3N 150 W COP.FOR.3MOD       | n°                 | 1    |        | 1,76   |        |    |
| IBO02322        | CSA-3N 200 W COP.FOR.3MOD       | n°                 | 1    |        | 0,00   |        |    |
| IBO02332        | CSA-4N 150 W COP.FOR.4MOD       | n°                 | 25   |        | 52,02  |        |    |
| IBO02342        | CSA-6N 120 W COP.FOR.6MOD       | n°                 | 4    |        | 9,02   |        |    |
| IBO02344        | CSA-6N 150 W COP.FOR.6MOD       | n°                 | 5    |        | 10,18  |        |    |
| IBO02384        | RQM 100 W RAC.QUAMURO           | n°                 | 19   |        | 38,92  |        |    |
| IBO02415        | SEP-G 60 SEPARATORE TA-G        | m                  | 44   |        | 63,56  |        |    |
| IBO02417        | SEP-N 40 SEPARATORE TA          | m                  | 18   |        | 18,03  |        |    |
| IBO02418        | SEP-N 60 SEPARATORE TA          | m                  | 10   |        | 0,00   |        |    |
| IBO02419        | SEP-N 80 SEPARATORE TA          | m                  | 24   |        | 7,34   |        |    |
| IBO02423        | NEAV 40X40 W ANG. EST. VAR. TA  | n°                 | 1    |        | 1,06   |        |    |
| IBO02425        | NEAV 60X40 W ANG. EST. VAR. TA  | n°                 | 20   |        | 32,64  |        |    |
| IBO02427        | NEAV 80X40 W ANG. EST. VAR. TA  | n°                 | 3    |        | 5,73   |        |    |
| IBO02431        | NEAV 120X40 W ANG. EST. VAR. TA | n°                 | 7    |        | 21,30  |        |    |
| IBO02433        | NEAV 60X60 W ANG. EST. VAR. TA  | n°                 | 3    |        | 7,08   |        |    |
| IBO02435        | NEAV 80X60 W ANG. EST. VAR. TA  | n°                 | 9    |        | 29,10  |        |    |
| IBO02437        | NEAV 100X60 W ANG. EST. VAR. TA | n°                 | 8    |        | 28,15  |        |    |
| IBO02439        | NEAV 120X60 W ANG. EST. VAR. TA | n°                 | 4    |        | 16,68  |        |    |
| IBO02443        | NEAV 200X60 W ANG. EST. VAR. TA | n°                 | 12   |        | 92,30  |        |    |
| IBO02447        | NEAV 120X80 W ANG. EST. VAR. TA | n°                 | 2    |        | 14,91  |        |    |
| IBO02449        | NEAV 150X80 W ANG. EST. VAR. TA | n°                 | 12   |        | 35,44  |        |    |
| IBO02453        | NEAV 200X80 W ANG. EST. VAR. TA | n°                 | 1    |        | 0,00   |        |    |
| IBO02455        | NIAV 25X30 W ANG. INT. VAR. TA  | n°                 | 8    |        | 7,16   |        |    |
| IBO02459        | NIAV 60x40 W Angolare interno   | n°                 | 7    |        | 10,45  |        |    |
| IBO02461        | NIAV 80X40 W ANG. INT. VAR. TA  | n°                 | 3    |        | 0,00   |        |    |
| IBO02465        | NIAV 120X40 W ANG. INT. VAR. TA | n°                 | 28   |        | 74,59  |        |    |
| IBO02467        | NIAV 60X60 W ANG. INT. VAR. TA  | n°                 | 6    |        | 13,13  |        |    |
| IBO02471        | NIAV 100X60 W ANG. INT. VAR. TA | n°                 | 2    |        | 6,67   |        |    |
| IBO02473        | NIAV 120X60 W ANG. INT. VAR. TA | n°                 | 1    |        | 3,90   |        |    |
| IBO02483        | NIAV 150X80 W ANG. INT. VAR. TA | n°                 | 0    |        | 0,00   |        |    |
| IBO02491        | NPAN 60X40 W ANG. PIANO TA      | n°                 | 3    |        | 4,96   |        |    |
| IBO02493        | NPAN 80X40 W ANG. PIANO TA      | n°                 | 1    |        | 0,00   |        |    |
| IBO02495        | NPAN 100X40 W ANG. PIANO TA     | n°                 | 1    |        | 2,92   |        |    |
| IBO02497        | NPAN 120X40 W ANG. PIANO TA     | n°                 | 5    |        | 14,24  |        |    |
| IBO02499        | NPAN 60X60 W ANG. PIANO TA      | n°                 | 6    |        | 13,49  |        |    |
| IBO02501        | NPAN 80X60 W ANG. PIANO TA      | n°                 | 3    |        | 10,56  |        |    |
| IBO02503        | NPAN 100X60 W ANG. PIANO TA     | n°                 | 1    |        | 3,67   |        |    |
| IBO02509        | NPAN 200X60 W ANG. PIANO TA     | n°                 | 32   |        | 285,18 |        |    |
| IBO02511        | NPAN 100X80 W ANG. PIANO TA     | n°                 | 1    |        | 5,81   |        |    |
| IBO02513        | NPAN 120X80 W ANG. PIANO TA     | n°                 | 1    |        | 7,70   |        |    |
| IBO02523        | NTAN 60X40 W INCROCIO TA        | n°                 | 10   |        | 15,54  |        |    |
| IBO02535        | NTAN 100X60 W INCROCIO TA       | n°                 | 4    |        | 18,29  |        |    |
| IBO02537        | NTAN 120X60 W INCROCIO TA       | n°                 | 12   |        | 52,62  |        |    |
| IBO02541        | NTAN 200X60 W INCROCIO TA       | n°                 | 4    |        | 39,06  |        |    |
| IBO02549        | NTAN 200X80 W INCROCIO TA       | n°                 | 1    |        | 13,63  |        |    |
| IBO02578        | TI-EN 25X80 G CAN. CABL.        | m                  | 1    |        | 2,04   |        |    |
| IBO02583        | TI-EN 60X60 G CAN. CABL.        | m                  | 15   |        | 47,26  |        |    |
| IBO02584        | TI-EN 60X80 G CAN. CABL.        | m                  | 21   |        | 86,22  |        |    |
| IBO03016        | AIM 22X10 W ANG. INT. MINI      | n°                 | 54   |        | 13,22  |        |    |
| IBO03053        | AIM 25X17 W ANG. INT. MINI      | n°                 | 39   |        | 19,16  |        |    |
| IBO03063        | AIBN W ANG. IN. V. BAT          | n°                 | 42   |        | 75,82  |        |    |
| IBO03065        | AIBN B ANG. IN. V. BAT          | n°                 | 29   |        | 54,93  |        |    |
| IBO03066        | AICN W ANG. IN. V. COR          | n°                 | 19   |        | 39,26  |        |    |
| IBO03071        | AIM 40X17 W Angolare INT. MINI  | n°                 | 38   |        | 19,90  |        |    |
| IBO03097        | AIB A ANG. INT. BAT.            | n°                 | 11   |        | 30,33  |        |    |
| IBO03099        | AIM 25X17 B ANG. INT. MINI      | n°                 | 19   |        | 7,87   |        |    |

Tribunale di Pordenone - Fallimento n° 42.2016

Valore di Mercato «VM» (in continuità d'uso) e Valore di Liquidazione «VL» - 08 luglio 2016

Giacenze di Magazzino

## magazzino: dettaglio giacenze e valore attribuito

| codice articolo | identificativo - descrizione<br>descrizione | consistenza carico |       |       | valore |    |    |
|-----------------|---|--------------------|-------|-------|--------|----|----|
|                 |   | n°it               | Q.tà  | €unit | totale | VM | VL |
| IBO03116        | AEM 22X10 W ANG.EST.MINI                    | n°                 | 70    |       | 16,24  |    |    |
| IBO03138        | AEBN B ANG.ES.V.BAT                         | n°                 | 27    |       | 51,63  |    |    |
| IBO03140        | AEBN W ANG.ES.V.BAT                         | n°                 | 53    |       | 95,70  |    |    |
| IBO03141        | AECN W ANG.ES.V.COR                         | n°                 | 41    |       | 48,84  |    |    |
| IBO03153        | AEM 25X17 W ANG.EST.MINI                    | n°                 | 66    |       | 22,24  |    |    |
| IBO03166        | AEM 40X17 W ANG.EST.MINI                    | n°                 | 28    |       | 11,51  |    |    |
| IBO03197        | AEB A ANG.EST.BAT                           | n°                 | 20    |       | 51,75  |    |    |
| IBO03199        | AEM 25X17 B ANG.EST.MINI                    | n°                 | 4     |       | 2,15   |    |    |
| IBO03216        | APM 22X10 W ANG.PIA.MINI                    | n°                 | 54    |       | 12,79  |    |    |
| IBO03241        | APBN W ANG.PIANOBAT                         | n°                 | 21    |       | 31,04  |    |    |
| IBO03244        | APCN W ANG.PIANOCOR                         | n°                 | 8     |       | 14,10  |    |    |
| IBO03249        | CBN W COV.BATT.                             | m                  | 69    |       | 136,75 |    |    |
| IBO03253        | APM 25X17 W Angolare PIA MINI               | n°                 | 26    |       | 10,34  |    |    |
| IBO03254        | CCN W COV.COR.                              | m                  | 31    |       | 54,77  |    |    |
| IBO03259        | DBN W DERIVAZ.BAT                           | n°                 | 14    |       | 26,95  |    |    |
| IBO03263        | DBN A DERIVAZ.BAT                           | n°                 | 13    |       | 18,33  |    |    |
| IBO03266        | APM 40X17 W Angolare PIA MINI               | n°                 | 14    |       | 6,00   |    |    |
| IBO03267        | DCN W Derivazione cornice                   | n°                 | 20    |       | 33,07  |    |    |
| IBO03270        | DPN W DERIVAZ.PAV                           | n°                 | 1     |       | 2,30   |    |    |
| IBO03273        | LDBN W TERM.DX.BAT.                         | n°                 | 24    |       | 18,69  |    |    |
| IBO03275        | LDBN B TERM.DX.BAT.                         | n°                 | 12    |       | 10,41  |    |    |
| IBO03276        | LSBN W TERM.SX.BAT.                         | n°                 | 29    |       | 22,57  |    |    |
| IBO03278        | LSBN B TERM.SX.BAT.                         | n°                 | 6     |       | 5,11   |    |    |
| IBO03279        | LCN W TERM.COR.                             | n°                 | 16    |       | 12,94  |    |    |
| IBO03282        | GBN W GIUNTO BAT.                           | n°                 | 208   |       | 129,86 |    |    |
| IBO03284        | GBN B GIUNTO BAT.                           | n°                 | 25    |       | 22,29  |    |    |
| IBO03285        | GCN W GIUNTO COR.                           | n°                 | 80    |       | 30,96  |    |    |
| IBO03295        | APC B ANG.PIANO COR                         | n°                 | 20    |       | 15,44  |    |    |
| IBO03296        | SRBN B SCAT.P.APP.                          | n°                 | 2     |       | 6,31   |    |    |
| IBO03297        | APB A ANG.PIANO BAT.                        | n°                 | 5     |       | 4,41   |    |    |
| IBO03299        | APM 25X17 B ANG.PIA.MINI                    | n°                 | 6     |       | 2,35   |    |    |
| IBO03407        | SBN6 W SCAT.P.APP.                          | n°                 | 4     |       | 20,75  |    |    |
| IBO03409        | SBN6 B SCAT.P.APP.                          | n°                 | 1     |       | 5,17   |    |    |
| IBO03416        | SRCN A SCAT.P.APP.                          | n°                 | 1     |       | 2,80   |    |    |
| IBO03421        | SBN 3-4 W Scatola portafrutti               | n°                 | 7     |       | 27,07  |    |    |
| IBO03422        | SBN 3-4 B SCAT.P.APP.                       | n°                 | 7     |       | 27,60  |    |    |
| IBO03475        | SCN6 B SCAT.P.APP.                          | n°                 | 1     |       | 4,74   |    |    |
| IBO03476        | RN 6-4 W RIDUZIONE                          | n°                 | 8     |       | 0,00   |    |    |
| IBO03492        | ACQN W RACCORDO COR                         | n°                 | 1     |       | 0,00   |    |    |
| IBO03495        | ADDN W ADATTATORE                           | n°                 | 71    |       | 32,63  |    |    |
| IBO03498        | GFN GIUNTO FONDO                            | n°                 | 3     |       | 0,00   |    |    |
| IBO03581        | SBN1 4-3 W SCATOLA P. APP. UNIV.            | n°                 | 21    |       | 91,19  |    |    |
| IBO03587        | SCN1 4-3W SCATOLA P. APP. UNIV.             | n°                 | 4     |       | 21,77  |    |    |
| IBO03588        | SCN1 4-3 B SCATOLA P. APP. UNIV.            | n°                 | 15    |       | 76,71  |    |    |
| IBO03590        | SCN1 6 W SCATOLA P. APP. UNIV.              | n°                 | 29    |       | 194,37 |    |    |
| IBO03591        | SCNB 6 B SCATOLA P. APP. UNIV.              | n°                 | 5     |       | 29,06  |    |    |
| IBO03593        | SRCN1-W SCATOLA P/APP. UNIVERS.             | n°                 | 7     |       | 0,00   |    |    |
| IBO03599        | TPT SCN1 W TAPPO TERM. SCATOLA CORN.        | n°                 | 2     |       | 0,00   |    |    |
| IBO04001        | SBA 3 W SCAT.P.APP.                         | n°                 | 7     |       | 39,64  |    |    |
| IBO04005        | DBA W DERIVAZ.BAT.                          | n°                 | 3     |       | 19,65  |    |    |
| IBO04008        | GBA W GIUNTO BAT.                           | n°                 | 5     |       | 4,57   |    |    |
| IBO04016        | IM 22X10 W INCROCIO MIN                     | n°                 | 20    |       | 4,93   |    |    |
| IBO04021        | IP40 STD36GRI CEN PARETE                    | n°                 | 0     |       | 0,00   |    |    |
| IBO04030        | AEBA W ANG.ES.V.BAT.                        | n°                 | 4     |       | 11,93  |    |    |
| IBO04034        | GFA GIUNTO FONDO                            | n°                 | 7     |       | 3,76   |    |    |
| IBO04044        | SBA6 W SCAT.P.APP.                          | n°                 | 12    |       | 0,00   |    |    |
| IBO04053        | IM 25X17 W INCROCIO MINI                    | n°                 | 43    |       | 14,08  |    |    |
| IBO04065        | TRBA TRAVERSINA                             | n°                 | 1.632 |       | 160,46 |    |    |
| IBO04066        | APVA W ANG.PIA.VAR.                         | n°                 | 1     |       | 6,87   |    |    |
| IBO04081        | IM 40X17 W INCROCIO MINI                    | n°                 | 21    |       | 16,76  |    |    |
| IBO04186        | SDM W SCAT.DER.MIN                          | n°                 | 16    |       | 18,48  |    |    |
| IBO04265        | SRCN 3 AP W SCATOLA AUTOPORTANTE            | n°                 | 2     |       | 13,95  |    |    |
| IBO04266        | SCN 3 AP W SCATOLA AUTOPORTANTE             | n°                 | 5     |       | 40,90  |    |    |
| IBO04299        | SRB A SCAT. P.APP.                          | n°                 | 2     |       | 3,69   |    |    |
| IBO04302        | PC 83 A PLACCA CIECA                        | n°                 | 10    |       | 7,85   |    |    |
| IBO04462        | IP44 02 GRI CAS. PAR. DIAM. 80X40           | n°                 | 0     |       | 0,00   |    |    |
| IBO04443        | IP56 03 VMCAS.PAR. 150X110X70               | n°                 | 8     |       | 18,67  |    |    |
| IBO04844        | IP56 04 VM CAS.PAR. 190X140X70              | n°                 | 0     |       | 0,00   |    |    |



Tribunale di Pordenone - Fallimento n° 42.2016

Valore di Mercato «VM» (in continuità d'uso) e Valore di Liquidazione «VL» - 08 luglio 2016

Giacenze di Magazzino

magazzino: dettaglio giacenze e valore attribuito

| codice articolo | identificativo - descrizione             | consistenza carico |      |        |        | valore |    |
|-----------------|--|--------------------|------|--------|--------|--------|----|
|                 |  | n°it               | Q.tà | €/unit | totale | VM     | VL |
| IBO04846        | IP56 06 VM CAS.PAR. 300X220X120          | n°                 | 0    |        | 0,00   |        |    |
| IBO05181        | SRMN W SCATOLA P APP                     | n°                 | 0    |        | 0,00   |        |    |
| IBO05300        | SA SCAT. P.APP.                          | n°                 | 3    |        | 2,37   |        |    |
| IBO05304        | SA-S SCAT. P.APP.                        | n°                 | 3    |        | 1,36   |        |    |
| IBO05453        | LM 25X17 W TERM.MINI                     | n°                 | 42   |        | 19,12  |        |    |
| IBO05471        | LM 40X17 W TERM.MINI                     | n°                 | 5    |        | 1,19   |        |    |
| IBO05488        | LM 25X17 B TERM.MINI                     | n°                 | 1    |        | 0,40   |        |    |
| IBO05606        | IP56 03 GRI CAS.PAR. 150X110X70          | n°                 | 2    |        | 0,00   |        |    |
| IBO05607        | IP56 04 GRI CAS.PAR. 190X140X70          | n°                 | 6    |        | 23,61  |        |    |
| IBO05616        | LM 22X10 W TERM.MINI                     | n°                 | 64   |        | 18,93  |        |    |
| IBO05618        | LM 22X10 B TERM.MINI                     | n°                 | 6    |        | 1,48   |        |    |
| IBO05797        | LDB A TERM.DX BAT.                       | n°                 | 34   |        | 15,84  |        |    |
| IBO05799        | LSB A TERM.SX BAT.                       | n°                 | 25   |        | 11,65  |        |    |
| IBO05801        | SA-E SCATOLA P. APP.                     | n°                 | 5    |        | 5,16   |        |    |
| IBO05877        | SDA-V 200X80W SCAT.DER.                  | n°                 | 4    |        | 68,15  |        |    |
| IBO06511        | DUCTAFIX R6 RIVETTO                      | n°                 | 485  |        | 22,93  |        |    |
| IBO06560        | ZP1 ELEM. FIX INT                        | n°                 | 313  |        | 14,42  |        |    |
| IBO06561        | ZP2 DISTANZIATOR                         | n°                 | 95   |        | 9,57   |        |    |
| IBO06611        | GM 25X17 W GIUNTO MINI                   | n°                 | 52   |        | 19,36  |        |    |
| IBO06613        | GM 25X17 B GIUNTO MINI                   | n°                 | 10   |        | 3,79   |        |    |
| IBO06616        | GM 22X10 W GIUNTO MINI                   | n°                 | 100  |        | 25,15  |        |    |
| IBO06651        | GM 40X17 W GIUNTO MINI                   | n°                 | 47   |        | 26,32  |        |    |
| IBO06808        | SMN 4-3 W SCATOLA P. APP MINICANALI      | n°                 | 5    |        | 14,35  |        |    |
| IBO06810        | CND 65X50 WE CANALE CONDIZIONAMENTO 65   | m                  | 2    |        | 3,74   |        |    |
| IBO06820        | CND 90X60 WE CANALE CONDIZIONAMENTO 90   | m                  | 24   |        | 0,00   |        |    |
| IBO06821        | CAB 90X60 WE ANG. EST. CONDIZ. 90        | n°                 | 6    |        | 0,00   |        |    |
| IBO06822        | CAI 90X60 WE ANG. INT. CONDIZ. 90        | n°                 | 6    |        | 0,00   |        |    |
| IBO06823        | CAP 90X60 WE ANG. PIANO CONDIZ. 90       | n°                 | 7    |        | 20,93  |        |    |
| IBO06824        | CCM 90X60 WE CURVA MURO CONDIZ. 90       | n°                 | 3    |        | 10,28  |        |    |
| IBO06825        | CGC 90X60 WE GIUNTO COP. CONDIZ. 90      | n°                 | 8    |        | 0,00   |        |    |
| IBO06826        | CTT 90X60 WE TAPPO TERM. CONDIZ. 90      | n°                 | 1    |        | 1,95   |        |    |
| IBO06827        | CPM 90X60 WE PASS. MURO CONDIZ. 90       | n°                 | 2    |        | 0,00   |        |    |
| IBO06830        | CND 120X75 WE CANALE CONDIZIONAM. 120    | m                  | 11   |        | 52,64  |        |    |
| IBO07558        | TA-E 60X60 W CAN.PAR P.CAVI              | m                  | 11   |        | 29,26  |        |    |
| IBO07582        | TA-EN 25X30 W CAN.PARETE                 | m                  | 75   |        | 75,05  |        |    |
| IBO07711        | TR-E 40 TRAVERSINA                       | n°                 | 76   |        | 28,27  |        |    |
| IBO07712        | TR-E 60 TRAVERSINA                       | n°                 | 100  |        | 48,00  |        |    |
| IBO07714        | TR-E 100 TRAVERSINA                      | n°                 | 35   |        | 18,73  |        |    |
| IBO07715        | TR-E 120 TRAVERSINA                      | n°                 | 4    |        | 2,37   |        |    |
| IBO07716        | TR-E 150 TRAVERSINA                      | n°                 | 22   |        | 25,69  |        |    |
| IBO07717        | TR-E 200 TRAVERSINA                      | n°                 | 152  |        | 28,60  |        |    |
| IBO07800        | CDM 83 W COP.DER.MIN.                    | n°                 | 13   |        | 10,89  |        |    |
| IBO08547        | TA 150X60 G CAN.PARETE                   | m                  | 60   |        | 361,04 |        |    |
| IBO09301        | TFN CORPO BATT-COR                       | m                  | 28   |        | 63,63  |        |    |
| IBO09505        | TMC 40/1X17 W MINICANALE                 | m                  | 21   |        | 27,45  |        |    |
| IBO09596        | DSM W DERIV. MINI                        | n°                 | 9    |        | 13,76  |        |    |
| IBO09597        | DSM B DERIV. MINI                        | n°                 | 1    |        | 1,37   |        |    |
| IBO09742        | LM 50X20 W TERM. MINI                    | n°                 | 0    |        | 0,00   |        |    |
| IBO09752        | GM 50X20 W GIUNTO MINI                   | n°                 | 16   |        | 5,91   |        |    |
| IBO09783        | APM 50X20 W ANG. PIA. MINI               | n°                 | 12   |        | 9,85   |        |    |
| IBO09786        | AIM 50X20 W ANG. INT. MINI               | n°                 | 0    |        | 0,00   |        |    |
| IBO09788        | AEM 50X20 W ANG. EST. MINI               | n°                 | 7    |        | 5,93   |        |    |
| ICAR-8MA        | CODOLO 8M METALLICO C/DADO E RONDELLA    | n°                 | 4    |        | 0,53   |        |    |
| ICAR-SB25/10    | CONDENSATORE CAVETTI 250V 10 MICROF      | n°                 | 1    |        | 0,85   |        |    |
| ICAR-SB25/12,5  | CONDENSATORE CAVETTI 250V 12,5 MICROF    | n°                 | 1    |        | 0,92   |        |    |
| IDCL100140      | TAPPO 1" SX D. 48 RAL 9010               | n°                 | 2    |        | 2,23   |        |    |
| IDCLMPTR01      | RIDUZIONE RAL 9010 DX 1"X3/8" D.42       | n°                 | 10   |        | 0,00   |        |    |
| IDCLMPTR02      | RIDUZIONE RAL 9010 DX 1"X1/2" D.42       | n°                 | 8    |        | 0,00   |        |    |
| IDCLMPTR04      | RIDUZIONE RAL 9010 SX 1"X3/8" D.42       | n°                 | 10   |        | 0,00   |        |    |
| IDCLMPTR05      | TAPPO RAL 9010 DX D.42                   | n°                 | 16   |        | 0,00   |        |    |
| IDCLMPTR06      | RIDUZIONE RAL 9016 SX 1"X1/2" D.42       | n°                 | 4    |        | 0,00   |        |    |
| IDCLMPTR09      | RIDUZIONE RAL 9010 SX 1"X3/4" D.42       | n°                 | 3    |        | 0,00   |        |    |
| IDCLMT409006    | MITO 4X0900 BAT. 06 EL. R/C 12/00        | n°                 | 1    |        | 37,99  |        |    |
| IDSTB1109AA     | MIX LAVABO CERAPLAN CROMO                | n°                 | 1    |        | 34,92  |        |    |
| IDSTB2697AA     | CERAWELL 100 ASTA SAL. P/SAP MM700 3GETT | n°                 | 1    |        | 0,00   |        |    |
| IDSTE882501     | QUARZO LAVABO 60X47 BEU                  | n°                 | 1    |        | 0,00   |        |    |
| IDSTE886201     | QUARZO BIDET A TERRA BEU                 | n°                 | 1    |        | 0,00   |        |    |
| IDSTE886401     | QUARZO VASO SINGOLO SCAR. VERTICALE BEU  | n°                 | 1    |        | 0,00   |        |    |

Tribunale di Pordenone - Fallimento n° 42.2016

Valore di Mercato «VM» (in continuità d'uso) e Valore di Liquidazione «VL» - 08 luglio 2016

Giacenze di Magazzino

magazzino: dettaglio giacenze e valore attribuito

| codice articolo   | identificativo - descrizione                                      | consistenza carico |      |        |        | valore |    |
|-------------------|---|--------------------|------|--------|--------|--------|----|
|                   |   | n°it               | Q.tà | €/unit | totale | VM     | VL |
| IDSTJ489401       | PIATTO DOCCIA BASE 70X70 BIANCO - MOD. ONDA                       | n°                 | 1    |        | 0,00   |        |    |
| IGZ1.162.166.00   | VETRO TRASP. D=370 SP=4 TEMPRATO X 1410                           | n°                 | 1    |        | 0,00   |        |    |
| IGZ1.162.316.00   | VETRO TRASP. 392X392 SP=6 TEMPR. SER. NE                          | n°                 | 1    |        | 0,00   |        |    |
| IGZ3.1014.004.0   | CARTER DI COPERTURA IN ALL.PER PUBLIC                             | n°                 | 6    |        | 60,44  |        |    |
| IGZ3.1040.004.0   | FLANGIA PER 1 BRACCIO SISTEMA PUBLIC IN                           | n°                 | 2    |        | 71,06  |        |    |
| IGZ3.1073.004.0   | ATTACCO POLIC.X GLOBO D=300 C/PORTAL.E27                          | n°                 | 2    |        | 10,33  |        |    |
| IGZ3.1135.022.0   | ELLISSE IN POLICARBONATO 352X416                                  | n°                 | 2    |        | 32,43  |        |    |
| IGZ3.1171.000.0   | AGGANCIO X LINGOT.GRAN.PICC.SU PALO D=60                          | n°                 | 2    |        | 37,51  |        |    |
| IGZ3.1175.004.0   | SCHERMO WALL-WASHER X LINGOTTO GRANDE ME                          | n°                 | 2    |        | 42,08  |        |    |
| IGZ3.1349.004.0   | BRACCIO ALL.X ARGO PICCOLO SU PALO D=159                          | n°                 | 1    |        | 37,68  |        |    |
| IGZ3.1572.012.0   | FRANGILUCE IN ALL.ROVESCIATO X GLOBO D=5                          | n°                 | 1    |        | 25,99  |        |    |
| IGZ3.2516.004.0   | PALO CILINDRICO 6800 MM TOTALI DIAM. 120 CODOLO 102 VERNIC. NERCO | n°                 | 2    |        | 957,34 |        |    |
| IGZ3.7024.073.0   | LAMP.LINGOT.PROIET.GRANDE 250W HQI-SON M                          | n°                 | 2    |        | 640,24 |        |    |
| IGZ3.7116.004.0   | LAMP.ELLIPSE GRANDE 60W.GLS.-1X11W.-1X15                          | n°                 | 3    |        | 32,66  |        |    |
| IGZ3.7698.015.0   | PROIETTORE PLATEA 70W HQI RX7S 230V C/OT                          | n°                 | 1    |        | 137,00 |        |    |
| IGZ3.7860.004.0   | SERIE ARGO EMISFERICO 464X335 150W NAH 2                          | n°                 | 1    |        | 259,20 |        |    |
| IGZ3.8182.039.0   | LAMP.PLAFONE 44 PICC.2X7W 230V C/RIFL.PO                          | n°                 | 1    |        | 41,64  |        |    |
| IGZ3.8967.001.0   | TESTATA DI ALIMENTAZ.SX PER BINARIO C/AL                          | n°                 | 1    |        | 8,79   |        |    |
| IGZ3.BP26.704.0   | ARGO CORPO PICC.D=370 C/24 LED WARM/WHITE S                       | n°                 | 2    |        | 734,19 |        |    |
| IGZ3.BP27.704.0   | ARGO CORPO PICC.D=370 C/42 LED WARM/WHITE S                       | n°                 | 2    |        | 825,97 |        |    |
| ILMA2B 0920.06    | CONTENITORE 6FORI D.22 IC   | n°                 | 1    |        | 11,09  |        |    |
| ILMA2P 0915.02    | CONTENITORE 2FORI D.22 PC   | n°                 | 1    |        | 12,73  |        |    |
| ILMA2P 0920.06    | CONTENITORE 6FORI D.22 PC   | n°                 | 2    |        | 33,51  |        |    |
| ILMA5C10770250SE1 | KIT INC.DL.-770E C/LAMP.2X26W C/1 ALIM.EL                         | n°                 | 30   |        | 882,00 |        |    |
| ILMAPV 11         | CASS.CHIUSA 128X103X51  | n°                 | 2    |        | 12,09  |        |    |
| ILMAPV 12         | CASS.AP 154X129X55 *NEW*  | n°                 | 0    |        | 0,00   |        |    |
| ILMAPV 19         | CASS.AP 239X202X81 *NEW*  | n°                 | 1    |        | 13,72  |        |    |
| ILMAPV 21         | CASS.CHIUSA 392X298X142   | n°                 | 1    |        | 50,13  |        |    |
| ILMAPV 9          | CASS.CHIUSA 90X90X50  | n°                 | 4    |        | 15,04  |        |    |
| ILMBC 1123 CS     | CASSETTA SINGOLA PRESE BK   | n°                 | 1    |        | 9,57   |        |    |
| ILMBC 1123 ME     | MASCHERINA COPRIGIUNTO  | n°                 | 10   |        | 9,82   |        |    |
| ILMBC 1123 P      | COPERCHIO PIANO 1 MODULO  | n°                 | 5    |        | 24,54  |        |    |
| ILMBC 1734 P3     | COPERCHIO PIANO TRIPLICE  | n°                 | 1    |        | 14,23  |        |    |
| ILMBC 4034 T3     | CASSETTA TRIPLICE BK  | n°                 | 1    |        | 39,74  |        |    |
| ILMBK 1662        | PR.SIC.DA QUADRO 220V 16A   | n°                 | 1    |        | 25,45  |        |    |
| ILMBK 1664        | PR.SIC.DA QUADRO 380V 16A   | n°                 | 1    |        | 26,15  |        |    |
| ILMBK 1665        | PR.SIC.DA QUADRO 380V 16A   | n°                 | 4    |        | 96,68  |        |    |
| ILMCHI 16 CS      | CUST.INC 4PIOLI SPORT.16P   | n°                 | 1    |        | 4,62   |        |    |
| ILMCHO 16 L       | CST.MOB.IL.B.16P.PG21. OR   | n°                 | 3    |        | 7,79   |        |    |
| ILMCHP 16 LS      | CUST.PA.IL.B.SP.16P.1PG21   | n°                 | 3    |        | 15,11  |        |    |
| ILMCNF 16 N       | FRUTTO PR.16 POLI N.17/32   | n°                 | 3    |        | 7,16   |        |    |
| ILMCNM 16 N       | FRUTTO SP.16 POLI N.17/32   | n°                 | 4    |        | 8,96   |        |    |
| ILMFC 1414 DB5    | CASS.SMISTAMENTO 144X144  | n°                 | 6    |        | 25,80  |        |    |
| ILMFC 1414 GB5    | CASS. APP. MOD. IP55  | n°                 | 2    |        | 15,24  |        |    |
| ILMFC 1453 TB     | TAVOLETTA BATTERIE 14X53  | n°                 | 3    |        | 15,06  |        |    |
| ILMKI 6365 IB5    | PR.+FUS.+INT.380V 63A 5P 55                                       | n°                 | 2    |        | 106,32 |        |    |
| ILMLT 8237        | TONDO ALLUM. 100W   | n°                 | 2    |        | 9,07   |        |    |
| ILMLT 8237 M      | TONDO ALL. 60W MARCHIATO  | n°                 | 1    |        | 17,80  |        |    |
| ILMLT 8502 M      | OVALE ALL. 100W MARCHIATO   | n°                 | 4    |        | 61,82  |        |    |
| ILMPE 1663 PI     | PR.INCASSO 220V 16A 3P  | n°                 | 2    |        | 2,33   |        |    |
| ILMPE 1663 PP     | PR.PARETE 220V 16A 3P   | n°                 | 14   |        | 29,06  |        |    |
| ILMSQC 923 CS     | CASSETTA SINGOLA PR.SQV   | n°                 | 4    |        | 12,01  |        |    |
| ILMSQC 923 ME     | MASCHERINA COPRIGIUNTO  | n°                 | 60   |        | 58,63  |        |    |
| ILMSQV 1663.5     | PR.+INT.+PORTAF.220V 16A 3P                                       | n°                 | 1    |        | 13,35  |        |    |
| ILMSQV 1665.5     | PR.+INT.+PORTAF.380V 16A 5P                                       | n°                 | 1    |        | 17,21  |        |    |
| IMMG3.010351      | KIT SEPARATORE D.80/80  | n°                 | 1    |        | 58,32  |        |    |
| IMMG3.011370      | KIT TRONC. FLANG. D.80 PZ.2                                       | n°                 | 1    |        | 20,00  |        |    |
| IMMG3.012087      | KIT TRONCH. FLANG. X CONDENS.                                     | n°                 | 8    |        | 156,40 |        |    |
| IMMG3.012144      | TUBO PROLUNGA MTI D.60 VICTRIX                                    | n°                 | 7    |        | 59,26  |        |    |
| IMMG3.013870      | KIT CURVA 90° D.60 PPS  | n°                 | 5    |        | 57,71  |        |    |
| IMMG3.013871      | KIT CURVA 45° D.60 PPS  | n°                 | 3    |        | 33,09  |        |    |
| IMMG3.016833      | KIT VERTICALE 60-100  | n°                 | 1    |        | 100,10 |        |    |
| IMSCE20195A2      | CONTO D2 WH MONO 5(63)A DIRETTO                                   | n°                 | 3    |        | 132,63 |        |    |
| IMSCE4DT06A2      | CONT.ENERGETICO ATT.-REATT. MONOF.-TRIF.                          | n°                 | 1    |        | 116,00 |        |    |
| IMSMF6FT00026     | NEMO D4-L MULTIF BT A230-240V 5A 450V                             | n°                 | 1    |        | 75,39  |        |    |
| IMVA01495B        | SEPAR.DI CONDENSA INOX PN16 DN20 8BAR                             | n°                 | 1    |        | 0,00   |        |    |
| IMVA04480         | FILTRO FIL. "Y" AISI316/PTFE F. 1MM 1/2"                          | n°                 | 1    |        | 0,00   |        |    |
| IMVA30421         | VALV.SFERA CORPO PIATTO PN16 DN20                                 | n°                 | 1    |        | 0,00   |        |    |

Tribunale di Pordenone - Fallimento n° 42.2016

Valore di Mercato «VM» (in continuità d'uso) e Valore di Liquidazione «VL» - 08 luglio 2016

Giacenze di Magazzino

## magazzino: dettaglio giacenze e valore attribuito

| codice articolo    | identificativo - descrizione                                    | consistenza carico |       |        |          | valore |    |
|--------------------|---|--------------------|-------|--------|----------|--------|----|
|                    |   | n°it               | Q.tà  | €/unit | totale   | VM     | VL |
| IMVA57229I         | NIPPO RID. AISI316 MICROFUSO 1"X3/4"                            | n°                 | 3     |        | 0,00     |        |    |
| IMVA57370          | RID.FILETT.AISI316 M/F MICROF.1"X1/2"                           | n°                 | 2     |        | 0,00     |        |    |
| IMVA57535          | BOCCHETTONE M/F AISI316 MICROFUSO 1"                            | n°                 | 12    |        | 0,00     |        |    |
| IMVA57536          | BOCCHETTONE M/F AISI316 MICROFUSO 1"1/4                         | n°                 | 1     |        | 0,00     |        |    |
| IMVA57566          | GOMITO F/F AISI316 MICROFUSO 1"1/4                              | n°                 | 3     |        | 0,00     |        |    |
| IMVA57625          | TEE AISI316 MICROFUSO 1"  | n°                 | 1     |        | 0,00     |        |    |
| IMVA57626          | TEE AISI316 MICROFUSO 1"1/4                                     | n°                 | 1     |        | 0,00     |        |    |
| IMVA57702          | VALV.SF.MAN. 2 PZ. MICROFUSA AISI316 1/2                        | n°                 | 6     |        | 0,00     |        |    |
| IMVA57704          | VALV.SF.MAN. 2 PZ. MICROFUSA AISI316 1"                         | n°                 | 7     |        | 0,00     |        |    |
| INS05389           | MSTN32-MANICOTTO SIST. STOP IP 67                               | n°                 | 10    |        | 6,89     |        |    |
| INS05391           | MSTN50-MANICOTTO SIST. STOP IP67                                | n°                 | 1     |        | 1,29     |        |    |
| INS05408           | RTGN40-RACC.TUBO-GUAINA SIST. STOP IP 67                        | n°                 | 45    |        | 49,63    |        |    |
| INS10178           | CTA32-TUBO AUTORINVEN ICTA NFEN 3422                            | m                  | 668   |        | 271,21   |        |    |
| INS10179           | CTA40-TUBO AUTORINVEN ICTA NFEN 3422                            | m                  | 17    |        | 9,10     |        |    |
| INS10293           | FMP16-TUBO CORRUG PIEGHEV IMQ 3321                              | m                  | 280   |        | 27,85    |        |    |
| INS10300           | FMP20-TUBO CORRUG PIEGHEV IMQ 3321                              | m                  | 2.195 |        | 133,44   |        |    |
| INS10412           | GR120-TUBO RIGIDO GRIGIO IMQ 3321                               | m                  | 0     |        | 0,00     |        |    |
| INS10420           | GR132-TUBO RIGIDO GRIGIO IMQ 3321                               | m                  | 232   |        | 101,15   |        |    |
| INS10423           | GR140-TUBO RIGIDO GRIGIO IMQ 3321                               | m                  | 182   |        | 120,91   |        |    |
| INS10424           | GR150-TUBO RIGIDO GRIGIO IMQ 3321                               | m                  | 127   |        | 127,98   |        |    |
| INS10469           | GSIG20-TUBO FLEX GUAINA GRIG IMQ 2311                           | m                  | 8     |        | 2,53     |        |    |
| INS10472           | GSIG25-TUBO FLEX GUAINA GRIG IMQ 2311                           | m                  | 53    |        | 26,21    |        |    |
| INS10475           | GSIG32-TUBO FLEX GUAINA GRIG IMQ 2311                           | m                  | 91    |        | 73,50    |        |    |
| INS10477           | GSIG40-TUBO FLEX GUAINA GRIG IMQ 2311                           | m                  | 28    |        | 34,38    |        |    |
| INS10478           | GSIG50-TUBO FLEX GUAINA GRIG IMQ 2311                           | m                  | 13    |        | 18,80    |        |    |
| INS10676           | MGM20-MANIC GRIGIO IMQ X TUBO RIGIDO                            | n°                 | 168   |        | 14,61    |        |    |
| INS11904           | MSTN20 PROM 4+2 SACCHETTO 6 PZ                                  | n°                 | 26    |        | 31,46    |        |    |
| INS11905           | MSTN25 PROM 4+2 SACCHETTO 6 PZ                                  | n°                 | 2     |        | 4,68     |        |    |
| INS11907           | CIRN20 PROM 4+2 SACCHETTO 6 PZ                                  | n°                 | 19    |        | 69,50    |        |    |
| INS11912           | RSTN32 PROM 4+2 SACCHETTO 6 PZ                                  | n°                 | 12    |        | 7,74     |        |    |
| INS11963           | RSTN16 PROM 4+2 SACCHETTO 6 PZ                                  | n°                 | 1     |        | 2,50     |        |    |
| INSCIRN20          | CIRN20 CURVA A 90 SIST. STOP                                    | n°                 | 1     |        | 0,85     |        |    |
| INSCIRN25          | CIRN25 CURVA A 90 SIST STOP IP67 IMQ                            | n°                 | 9     |        | 10,60    |        |    |
| INSGSIG25          | TUBO FLEX GUAINA GRIG IMQ 2311                                  | m                  | 83    |        | 37,63    |        |    |
| INSGSIG32          | TUBO FLEX GUAINA GRIG IMQ 2311                                  | m                  | 35    |        | 18,58    |        |    |
| INSMSTN25          | MSTN25 MANICOTTO SIST STOP IP67 IMQ                             | n°                 | 11    |        | 6,64     |        |    |
| INSRAGG32          | RACC. GUAINA GRIGIO PGAS 1"1/4                                  | n°                 | 16    |        | 11,08    |        |    |
| IRIGLIA345X345ALLU | GRIGLIA ALLUMINIO DIM. 345X345 ART. GRA - MISURE ESTERNO CORNIC | n°                 | 0     |        | 0,00     |        |    |
| LTUBOFLEXISODEC-1  | TUBO FLESSIBILE ISODEC D.160                                    | m                  | 10    |        | 0,00     |        |    |
| IRFR758763         | VALVOLA AUT.RES.LIN.1" F PV 250-06-54                           | n°                 | 1     |        | 42,83    |        |    |
| IRM08700980        | REGOLATORE DI FLUSSO LUMINOSO                                   | n°                 | 1     |        | 3.350,00 |        |    |
| IRSAAMENSI4CO1     | COPIA MENSOLE IRSAP 4 COL. BIANCO                               | n°                 | 12    |        | 36,96    |        |    |
| ISOP00001          | TUBO ACCIAIO NERO PREISOL. MT.6 DN20/90                         | m                  | 6     |        | 40,74    |        |    |
| ISOP00003          | TUBO ACCIAIO NERO PREISOL. MT.6 DN32/110                        | m                  | 17    |        | 171,96   |        |    |
| ISOP00004          | TUBO ACCIAIO NERO PREISOL. MT.6 DN40/110                        | m                  | 2     |        | 20,90    |        |    |
| ISOP00006          | TUBO ACCIAIO NERO PREISOL. MT.6 DN65/140                        | m                  | 28    |        | 420,50   |        |    |
| ISOP00064          | CURVA ACCIAIO NERO PREIS. 90° DN65/140                          | n°                 | 1     |        | 37,83    |        |    |
| ISOP00093          | CURVA ACCIAIO NERO PREIS. 45° DN32/110                          | n°                 | 2     |        | 64,26    |        |    |
| ISOP00094          | CURVA ACC.PREISOL. 45° DN40 48.3X3.2/110                        | n°                 | 2     |        | 58,20    |        |    |
| ISOP00096          | CURVA ACC.PREISOL. 45° 76.1X3.2/160-DN65                        | n°                 | 2     |        | 75,66    |        |    |
| ISOP00945          | TUBO AC. ZINC. PREIS. MT.6 DN20/90 S.L.                         | m                  | 6     |        | 49,62    |        |    |
| ISOP00969          | CURVA ACCIAIO ZINC. PREIS. 45° DN20/90                          | n°                 | 1     |        | 32,44    |        |    |
| ISOP01418          | KIT GIUNTO ISOLIGHT (COPPELLE) DN32/110                         | n°                 | 3     |        | 33,66    |        |    |
| ISOP01419          | KIT GIUNTO ISOLIGHT (COPPELLE) DN40/110                         | n°                 | 2     |        | 22,44    |        |    |
| ISOP01421          | KIT GIUNTO ISOLIGHT (COPPELLE) DN65/140                         | n°                 | 5     |        | 72,75    |        |    |
| ISOP02720          | TUBO AC. ZINC. PREIS. MT.6 DN32/11 S.M.                         | m                  | 25    |        | 300,64   |        |    |
| ISOP02736          | CURVA ACCIAIO ZINC. PREIS. 45° DN32/110                         | n°                 | 2     |        | 77,12    |        |    |
| ISOP02744          | TUBO AC. ZINC. PREIS. MT.6 DN25/90 S.M.                         | m                  | 6     |        | 53,52    |        |    |
| ISOP03975          | CURVA ACC.NERO PREIS.45° DN100 114,3                            | n°                 | 1     |        | 64,32    |        |    |
| ITW0100200         | FUS 5X20F STD 200MA 250V  | n°                 | 90    |        | 7,42     |        |    |
| ITW0101001         | Fusibile 5X20F STD 1A 250V                                      | n°                 | 44    |        | 1,58     |        |    |
| ITW0102002         | FUSIBILE 5X20F STD 2A 250V                                      | n°                 | 210   |        | 7,43     |        |    |
| ITW0103153         | FUS 5X20F STD 3,15A 250V  | n°                 | 138   |        | 7,13     |        |    |
| ITW0104004         | FUS 5X20F STD 4A 250V   | n°                 | 162   |        | 7,99     |        |    |
| ITW0104005         | FUS 5X20F STD 5A 250V   | n°                 | 48    |        | 2,18     |        |    |
| ITW0104306         | Fusibile 5X20F STD 6,3A 250V                                    | n°                 | 82    |        | 2,91     |        |    |
| ITW0105008         | Fusibile 5X20F STD 8A 250V                                      | n°                 | 90    |        | 4,42     |        |    |
| ITW0105010         | FUS 5X20F STD 10A 250V  | n°                 | 9     |        | 0,46     |        |    |

Tribunale di Pordenone - Fallimento n° 42.2016

Valore di Mercato «VM» (in continuità d'uso) e Valore di Liquidazione «VL» - 08 luglio 2016

Giacenze di Magazzino

## magazzino: dettaglio giacenze e valore attribuito

| codice articolo | identificativo - descrizione | consistenza carico |      |        |        | valore |    |
|-----------------|------------------------------|--------------------|------|--------|--------|--------|----|
|                 |                              | n°it               | Q.tà | €/unit | totale | VM     | VL |
| ITW0105012      | FUS SX20F STD 12A 250V       | n°                 | 30   |        | 1,97   |        |    |
| ITW0105015      | FUS SX20F STD 15A 250V       | n°                 | 120  |        | 7,78   |        |    |
| ITW0105020      | FUS SX20F STD 20A 250V       | n°                 | 50   |        | 4,35   |        |    |
| ITW0304306      | FUS 6,3X32F STD 6,3A 250V    | n°                 | 10   |        | 1,21   |        |    |
| ITW0305015      | FUS 6,3X32F STD 15A 250V     | n°                 | 6    |        | 0,73   |        |    |
| ITW0900163      | PORTAF HK52012/1 10A 250V    | n°                 | 104  |        | 64,70  |        |    |
| ITW1212016      | Fusibile TNDZ GG 16A 500V    | n°                 | 115  |        | 29,95  |        |    |
| ITW1212025      | FUS TNDZ GG 25A 500V         | n°                 | 6    |        | 1,34   |        |    |
| ITW1212030      | FUSIBILE NDZGG 30A           | n°                 | 3    |        | 0,87   |        |    |
| ITW1212035      | FUSIBILE NDZGG 35A           | n°                 | 22   |        | 6,37   |        |    |
| ITW1221016      | FUS DII 16A 500V             | n°                 | 10   |        | 3,63   |        |    |
| ITW1222010      | Fusibile DTH GG 10A 500V     | n°                 | 15   |        | 3,85   |        |    |
| ITW1222020      | FUS DTH GG 20A 500V          | n°                 | 10   |        | 2,56   |        |    |
| ITW1222025      | Fusibile DTH GG 25A 500V     | n°                 | 15   |        | 3,85   |        |    |
| ITW1232050      | FUS D'III GG 50A 500V        | n°                 | 5    |        | 3,01   |        |    |
| ITW1232063      | FUS D'III GG 63A 500V        | n°                 | 9    |        | 4,61   |        |    |
| ITW1310010      | FUS D01 GG 10A 400V          | n°                 | 2    |        | 0,48   |        |    |
| ITW1310016      | Fusibile D01 GG 16A 400V     | n°                 | 65   |        | 15,23  |        |    |
| ITW1320020      | FUS D02 GG 20A 400V          | n°                 | 30   |        | 9,34   |        |    |
| ITW1320025      | Fusibile D02 GG 25A 400V     | n°                 | 6    |        | 1,66   |        |    |
| ITW1320035      | FUS D02 GG 35A 400V          | n°                 | 29   |        | 11,63  |        |    |
| ITW1411001      | FUS CH8 GG 1A 400V           | n°                 | 158  |        | 45,50  |        |    |
| ITW1411002      | FUS CH8 GG 2A 400V           | n°                 | 222  |        | 65,71  |        |    |
| ITW1411004      | FUS CH8 GG 4A 400V           | n°                 | 507  |        | 168,00 |        |    |
| ITW1411006      | FUS CH8 GG 6A 400V           | n°                 | 88   |        | 26,26  |        |    |
| ITW1411008      | FUS CH8 GG 8A 400V           | n°                 | 52   |        | 15,71  |        |    |
| ITW1411010      | FUS CH8 GG 10A 400V          | n°                 | 51   |        | 15,19  |        |    |
| ITW1411016      | FUS CH8 GG 16A 400V          | n°                 | 30   |        | 8,65   |        |    |
| ITW1411020      | FUS CH8 GG 20A 400V          | n°                 | 29   |        | 8,78   |        |    |
| ITW1411025      | FUS CH8 GG 25A 400V          | n°                 | 10   |        | 3,10   |        |    |
| ITW1421000      | FUS CH10 GG 0,5A 500V        | n°                 | 8    |        | 4,71   |        |    |
| ITW1421001      | FUS CH10 GG 1A 500V          | n°                 | 24   |        | 6,12   |        |    |
| ITW1421002      | FUS CH10 GG 2A 500V          | n°                 | 4    |        | 1,12   |        |    |
| ITW1421004      | FUS CH10 GG 4A 500V          | n°                 | 4    |        | 1,23   |        |    |
| ITW1421006      | Fusibile CH10 GG 6A 500V     | n°                 | 3    |        | 0,09   |        |    |
| ITW1421008      | FUS CH10 GG 8A 500V          | n°                 | 53   |        | 15,86  |        |    |
| ITW1421010      | Fusibile CH10 GG 10A 500V    | n°                 | 73   |        | 21,57  |        |    |
| ITW1421016      | Fusibile CH10 GG 16A 500V    | n°                 | 13   |        | 3,81   |        |    |
| ITW1421020      | Fusibile CH10 GG 20A 500V    | n°                 | 107  |        | 30,04  |        |    |
| ITW1421025      | Fusibile CH10 GG 25A 500V    | n°                 | 70   |        | 20,21  |        |    |
| ITW1421032      | FUS CH10 GG 32A 400V         | n°                 | 9    |        | 2,75   |        |    |
| ITW1422002      | FUS CH10 AM 2A 500V          | n°                 | 2    |        | 0,71   |        |    |
| ITW1422004      | FUS CH10 AM 4A 500V          | n°                 | 19   |        | 7,29   |        |    |
| ITW1422006      | FUS CH10 AM 6A 500V          | n°                 | 17   |        | 4,85   |        |    |
| ITW1422008      | FUS CH10 AM 8A 500V          | n°                 | 2    |        | 0,60   |        |    |
| ITW1422020      | FUS CH10 AM 20A 400V         | n°                 | 9    |        | 3,12   |        |    |
| ITW1422025      | FUS CH10 AM 25A 400V         | n°                 | 4    |        | 1,48   |        |    |
| ITW1431006      | FUS CH14 GG 6A 690V          | n°                 | 6    |        | 3,20   |        |    |
| ITW1431010      | FUS CH14 GG 10A 690V         | n°                 | 14   |        | 7,95   |        |    |
| ITW1431016      | Fusibile CH14 GG 16A 690V    | n°                 | 19   |        | 9,40   |        |    |
| ITW1431020      | FUS CH14 GG 20A 690V         | n°                 | 20   |        | 9,51   |        |    |
| ITW1431025      | FUS CH14 GG 25A 690V         | n°                 | 13   |        | 6,18   |        |    |
| ITW1431032      | FUS CH14 GG 32A 500V         | n°                 | 37   |        | 23,02  |        |    |
| ITW1431040      | FUS CH14 GG 40A 500V         | n°                 | 6    |        | 1,18   |        |    |
| ITW1431050      | FUS CH14 GG 50A 400V         | n°                 | 22   |        | 13,24  |        |    |
| ITW1441050      | FUS CH22 GG 50A 690V         | n°                 | 24   |        | 25,32  |        |    |
| ITW1441063      | Fusibile CH22 GG 63A 690V    | n°                 | 9    |        | 7,53   |        |    |
| ITW1441080      | FUS CH22 GG 80A 500V         | n°                 | 3    |        | 2,87   |        |    |
| ITW1441099      | FUS CH22 GG 100A 500V        | n°                 | 9    |        | 11,04  |        |    |
| ITW1441100      | FUS CH22 GG 125A 400V        | n°                 | 18   |        | 21,19  |        |    |
| ITW1442099      | FUS CH22 AM 100A 500V        | n°                 | 9    |        | 10,43  |        |    |
| ITW1463012      | FUS 10X38 GR 12A 900VDC      | n°                 | 176  |        | 739,20 |        |    |
| ITW1463006      | FUS 10X38 GPV 6A 1000VDC     | n°                 | 3    |        | 38,07  |        |    |
| ITW1500125      | FUS NH00 KTF GG 125A 500V    | n°                 | 6    |        | 13,74  |        |    |
| ITW1500160      | Fus NH00 KTF GG 160A 500V    | n°                 | 15   |        | 35,40  |        |    |
| ITW1500550      | FUS NH00C KTF GG 50A 500V    | n°                 | 1    |        | 1,52   |        |    |
| ITW1520315      | FUS NH2 KTF GG 315A 500V     | n°                 | 4    |        | 19,99  |        |    |
| ITW1600625      | FUS NH00 KTF GG 125A 690V    | n°                 | 3    |        | 0,00   |        |    |

Tribunale di Pordenone - Fallimento n° 42.2016

Valore di Mercato «VM» (in continuità d'uso) e Valore di Liquidazione «VL» - 08 luglio 2016

Giacenze di Magazzino

magazzino: dettaglio giacenze e valore attribuito

| codice articolo   | descrizione                                 | consistenza carico |      |        |        | valore |    |
|-------------------|---|--------------------|------|--------|--------|--------|----|
|                   |   | n°it               | Q.tà | €/unit | totale | VM     | VL |
| ITW1902040        | FUS FMT 40A 24KV                            | n°                 | 5    |        | 168,01 |        |    |
| ITW1902063        | FUS FMT 63A 24KV                            | n°                 | 6    |        | 270,08 |        |    |
| ITW1910010        | GUANTI GI 30 30KV                           | n°                 | 1    |        | 56,12  |        |    |
| ITW1910020        | CUSTODIA GUANTI CUST/GI                     | n°                 | 1    |        | 6,62   |        |    |
| ITW1910030        | TAPPETO ISOLANTE WI 3/100                   | n°                 | 8    |        | 375,65 |        |    |
| ITW2401038D       | PCF10 1X38 BASE PORTA FUSIBILE 1000 VCC     | n°                 | 27   |        | 39,15  |        |    |
| ITW2498099        | TUBETTO NEUTRO N10                          | n°                 | 4    |        | 1,19   |        |    |
| ITW2500010        | BASE NHK 00-S UNIP. TIPO STD 160A           | n°                 | 2    |        | 3,81   |        |    |
| ITW2500310        | BASE NHU 00X3-SI TRIP. TIPO STD 160A        | n°                 | 1    |        | 6,50   |        |    |
| ITW2570210        | PORTAF NHU-2DIN-S/IP20 400A 690V            | n°                 | 5    |        | 65,62  |        |    |
| ITW2590187        | CALOTTE 2-WC (SET 2 PZ.)                    | n°                 | 9    |        | 15,52  |        |    |
| ITW2590200        | CALOTTA 1/2 WCT                             | n°                 | 8    |        | 104,99 |        |    |
| ITW2590400        | ADATTATORI T22 (SET 2 PZ.)                  | n°                 | 6    |        | 7,37   |        |    |
| ITW2590710        | SEPARATORI 1/2-WS (SET 2 PZ.)               | n°                 | 7    |        | 24,16  |        |    |
| ITW2690200        | COLTELLO CSK00 160A                         | n°                 | 15   |        | 16,28  |        |    |
| ITW2690212        | COLTELLO CSK2 400A                          | n°                 | 3    |        | 16,17  |        |    |
| JOHDX-9200-8454-D | MULTIREG. DIGITALE ESP. LONWORKS            | n°                 | 1    |        | 874,00 |        |    |
| JOHTC-9102-0557   | REG. DIG. UN. TERM. 2 INCR. 3 VEL. +/-3K    | n°                 | 1    |        | 0,00   |        |    |
| COLLANTE/KLEBER3  | COLLANTE KLEBER 800 DA3KG                   | n°                 | 1    |        | 18,36  |        |    |
| K.TEN270          | ADITIVO IPERFLUIDIFICANTE                   | kg                 | 25   |        | 62,76  |        |    |
| KARB243323        | TUBO CASSETTA ALTA X TURCA                  | n°                 | 1    |        | 13,02  |        |    |
| KARB316010        | CASS. KOMBI ALTA                            | n°                 | 1    |        | 17,51  |        |    |
| ABIICALCEMURATU   | BIOCALCE MURATURA - MALTA NATURALE - KG. 25 | kg                 | 50   |        | 0,00   |        |    |
| KLIMUK00307       | TUBO PE HD TIPO C C/BARR/OSS D.17X240MT     | m                  | 240  |        | 146,40 |        |    |
| KLIMUK80136       | LASTRA BUGNATA EPS 150 1200X750XSP.40       | m                  | 7    |        | 60,63  |        |    |
| KLIMV100207       | FASCIA PERIM.H150 SP.6 DA 50MT              | m                  | 150  |        | 69,66  |        |    |
| KLIMV101007       | MANICOTTI ISOLANTI IN PE ESTRUSO 6X18       | m                  | 58   |        | 21,51  |        |    |
| KPRCARTONE1X50    | CARTONE 1X50MT                              | n°                 | 1    |        | 14,25  |        |    |
| KSBI42276910      | VALVOLA KSB BOAX-N SEMILUG DN125            | n°                 | 1    |        | 0,00   |        |    |
| LAFEF2000         | OTTURATORE X FERITOIE L=2000                | n°                 | 5    |        | 37,50  |        |    |
| LAFBORV1300382    | ARMADIO 400X1204X2074 IP54 FORMA 1 7035BQCT | n°                 | 1    |        | 780,00 |        |    |
| LAR131,00         | ISOLATORE PICCOLO PLEIADI BIANCO            | n°                 | 6    |        | 7,24   |        |    |
| LARBS-1           | BULLONE STRINGIFILO SINGOLO ZINCATO         | n°                 | 44   |        | 27,05  |        |    |
| LARF08            | FASCETTA IN ACC. INOX DA 3/8 A 4 L. 23      | n°                 | 1    |        | 1,78   |        |    |
| LARSEZ2           | SEZIONATORE PER TERRA CON MORSETTERIA IN    | n°                 | 1    |        | 5,06   |        |    |
| LAZ10516          | ZENITH 500W HD R7S GRIGIO NO LAMP           | n°                 | 2    |        | 17,92  |        |    |
| LAZ11212          | ZENITH JUNIOR 150W HD R7S GRIGIO NO LAMP    | n°                 | 1    |        | 6,72   |        |    |
| LAZ90301          | LAMPADA ALOGENA LINEARE 150W R7S L=78,3M    | n°                 | 1    |        | 3,06   |        |    |
| LEG004845         | MORSETTIERE-MORSETTIERA NEUTRO IP2X 16 F    | n°                 | 2    |        | 6,63   |        |    |
| LEG004880         | MORSETTIERE-100A 2P 4M                      | n°                 | 9    |        | 76,86  |        |    |
| LEG004882         | MORSETTIERE-125A 2P 8M                      | n°                 | 2    |        | 23,92  |        |    |
| LEG004884         | MORSETTIERE-40A 4P 6M                       | n°                 | 1    |        | 9,06   |        |    |
| LEG004886         | MORSETTIERE-125A 4P 6M                      | n°                 | 2    |        | 23,86  |        |    |
| LEG004888         | MORSETTIERE-CONNESSIONE X BARRA 4P 8M       | n°                 | 1    |        | 13,42  |        |    |
| LEG031913         | COLSON-COLLARE NERO 9X185MM                 | n°                 | 100  |        | 6,97   |        |    |
| LEG032061         | COLRING-COLLARE IDENTIFICAZIONE 2,4X95MM    | n°                 | 100  |        | 6,18   |        |    |
| LEG032065         | COLRING ACCESSORI SUPP. ADESIVO 30 X 25     | n°                 | 83   |        | 13,70  |        |    |
| LEG032751         | CAVO UTP CAT 5E PVC SCATOLA 305MT           | m                  | 305  |        | 69,54  |        |    |
| LEG034001         | MORSETTI A MANTELLO-LISTA DA 10 2X10MMQ     | n°                 | 7    |        | 22,26  |        |    |
| LEG034002         | MORSETTI A MANTELLO-LISTA DA 10 2X16MMQ     | n°                 | 9    |        | 42,48  |        |    |
| LEG034003         | MORSETTI A MANTELLO-LISTA DA 10 2X25MMQ     | n°                 | 26   |        | 201,58 |        |    |
| LEG037480         | CONNET IP2X AL/CU 120MM2                    | n°                 | 4    |        | 66,09  |        |    |
| LEG038024         | CASS SICUR-PULSANTE E LED 2CONT 125X125     | n°                 | 7    |        | 279,51 |        |    |
| LEG039449         | VIKING3-SUPPORTO 45 GRADI PER GUIDA DIN     | n°                 | 6    |        | 20,66  |        |    |
| LEG348025         | F31-Passerella a filo 3m 300X75 EZ          | m                  | 15   |        | 172,09 |        |    |
| LEG348511         | F31-Giunto mensola EZ                       | n°                 | 40   |        | 26,20  |        |    |
| LEG349015         | S.SUPPORTO-Mensola G4 L=300 Z               | n°                 | 0    |        | 0,00   |        |    |
| LEG386562         | GHIERE-NYLON PG9 GRIGIA                     | n°                 | 283  |        | 19,23  |        |    |
| LEG386567         | GHIERE-NYLON PG29 GRIGIA                    | n°                 | 8    |        | 1,59   |        |    |
| LEG386568         | GHIERE-NYLON PG36 GRIGIA                    | n°                 | 1    |        | 0,29   |        |    |
| LEG386605         | GHIERE-METAL NICHELATE G1                   | n°                 | 10   |        | 5,05   |        |    |
| LEG386606         | GHIERE-METAL NICHELATE G1 1/4               | n°                 | 6    |        | 5,05   |        |    |
| LEG386607         | GHIERE-METAL NICHELATE G1 1/2               | n°                 | 5    |        | 5,70   |        |    |
| LEG386624         | GHIERE-METAL NICHELATE PG13,5               | n°                 | 2    |        | 0,57   |        |    |
| LEG386632         | GHIERE-METAL NICHELATE M20                  | n°                 | 58   |        | 12,73  |        |    |
| LEG386635         | GHIERE-METAL NICHELATE M40                  | n°                 | 9    |        | 11,26  |        |    |
| LEG386636         | GHIERE-Metal nichelate M50                  | n°                 | 2    |        | 5,25   |        |    |
| LEG680521         | CROSS-PRESA 2P+T 10/16A 250V 1M             | n°                 | 2    |        | 3,76   |        |    |

Tribunale di Pordenone - Fallimento n° 42.2016

Valore di Mercato «VM» (in continuità d'uso) e Valore di Liquidazione «VL» - 08 luglio 2016

Giacenze di Magazzino

## magazzino: dettaglio giacenze e valore attribuito

| codice articolo | identificativo - descrizione              | consistenza carico |      |        |        | valore |    |
|-----------------|---|--------------------|------|--------|--------|--------|----|
|                 |   | n°it               | Q.tà | €/unit | totale | VM     | VL |
| LEG680523       | CROSS PRESA P30 BIPASSO                   | n°                 | 3    |        | 10,37  |        |    |
| LEG81382        | FASCETTE-CON VITE DI MASSA D=19-28        | n°                 | 2    |        | 1,38   |        |    |
| LEG81388        | FASCETTE-CON VITE DI MASSA D=58-75        | n°                 | 29   |        | 32,11  |        |    |
| LEG81500        | RAC MF NYLON GR 7-1/4"                    | n°                 | 88   |        | 12,09  |        |    |
| LEG81502        | MF NYLON-RACCORDO PLAST G3/8' D=10 GRIGI  | n°                 | 56   |        | 9,31   |        |    |
| LEG81503        | MF NYLON-RACCORDO PLAST G1/2' D=13 GRIGI  | n°                 | 123  |        | 25,92  |        |    |
| LEG81504        | MF NYLON-RACCORDO PLAST G1/2' D=15 GRIGI  | n°                 | 291  |        | 61,31  |        |    |
| LEG81505        | MF NYLON-RACCORDO PLAST G3/4' D=21 GRIGI  | n°                 | 379  |        | 83,80  |        |    |
| LEG81506        | MF NYLON-RACCORDO PLAST G1' D=28 GRIGIO   | n°                 | 72   |        | 31,24  |        |    |
| LEG81507        | MF NYLON-RACCORDO PLAST G1' 1/4 D=37 GRIG | n°                 | 52   |        | 27,96  |        |    |
| LEG81508        | MF NYLON-RACCORDO PLAST G1' 1/2 D=45 GRIG | n°                 | 35   |        | 21,44  |        |    |
| LEG81509        | MF NYLON-RACCORDO PLAST G2' D=52 GRIGIO   | n°                 | 5    |        | 4,17   |        |    |
| LEG81622        | MG NYLON-RACCORDO PLAST PG9 D=10 GRIGIO   | n°                 | 98   |        | 22,83  |        |    |
| LEG81623        | MG NYLON-RACCORDO PLAST PG11 D=10 GRIGIO  | n°                 | 46   |        | 14,85  |        |    |
| LEG81624        | MG NYLON-RACCORDO PLAST PG13,5 D=10 GRIG  | n°                 | 27   |        | 8,71   |        |    |
| LEG81625        | MG NYLON-RACCORDO PLAST PG11 D=13 GRIGIO  | n°                 | 63   |        | 20,14  |        |    |
| LEG81630        | MG NYLON-RACCORDO PLAST PG21 D=21 GRIGIO  | n°                 | 57   |        | 19,87  |        |    |
| LEG81631        | MG NYLON-RACCORDO PLAST PG29 D=28 GRIGIO  | n°                 | 18   |        | 12,30  |        |    |
| LEG81916        | RACCORDO DIAM.16                          | n°                 | 24   |        | 26,28  |        |    |
| LEG81965        | RACCORDO DIAM. 16 3/8"                    | n°                 | 50   |        | 39,66  |        |    |
| LEG81969        | RACCORDO FEMMINA X TA2 DIAM.22 3/8"       | n°                 | 27   |        | 2,34   |        |    |
| LEG82010        | 2000 METAL-RACCORDO MET. G2' D=52         | n°                 | 1    |        | 19,41  |        |    |
| LEG82307        | 2000 METAL 907-RACCORDO MET. G1' D=27     | n°                 | 11   |        | 37,90  |        |    |
| LEG82576        | RAC T/G TAZ50-PN52                        | n°                 | 2    |        | 47,28  |        |    |
| LEG83103        | CASSETTA DERIVAZIONE 1/2"                 | n°                 | 3    |        | 5,94   |        |    |
| LEG83104        | CASSETTA DERIVAZIONE 3/4"                 | n°                 | 7    |        | 14,67  |        |    |
| LEG83135        | CASSETTA DERIVAZIONE ISO 16X1,5           | n°                 | 7    |        | 8,70   |        |    |
| LEG83205        | CASSETTA DERIVAZIONE SERIE D GAS 1"       | n°                 | 1    |        | 3,16   |        |    |
| LEG83403        | CASSETTA DERIVAZIONE SERIE T GAS 1/2"     | n°                 | 7    |        | 14,29  |        |    |
| LEG83405        | CASSETTA DERIVAZIONE SERIE T GAS 1"       | n°                 | 2    |        | 6,35   |        |    |
| LEG83435        | CASSETTA DERIVAZIONE SERIE T ISO 16X1,5   | n°                 | 4    |        | 4,83   |        |    |
| LEG83503        | CASSETTA DERIVAZIONE SERIE X GAS 1/2"     | n°                 | 28   |        | 66,06  |        |    |
| LEG83504        | CASSETTA DERIVAZIONE SERIE X GAS 3/4"     | n°                 | 44   |        | 118,14 |        |    |
| LEG83505        | CASSETTA DERIVAZIONE SERIE X GAS 1"       | n°                 | 45   |        | 168,84 |        |    |
| LEG83507        | CASSETTA DERIVAZIONE SERIE X GAS 1-1/2"   | n°                 | 5    |        | 27,75  |        |    |
| LEG83754        | CASSETTA DERIVAZIONE SERIE R GAS 3/4"     | n°                 | 1    |        | 2,80   |        |    |
| LEG84310        | PSP-PRESSACAVO PLASTICO PG7 D=3-6,5 GRIG  | n°                 | 214  |        | 57,88  |        |    |
| LEG84311        | PSP-PRESSACAVO PLASTICO PG9 D=4-8 GRIGIO  | n°                 | 4    |        | 0,75   |        |    |
| LEG84317R       | PSP-PRESSACAVO PLASTICO PG36 D=22-32 R70  | n°                 | 2    |        | 5,80   |        |    |
| LEG86458        | TAPPO G1' 1/2                             | n°                 | 1    |        | 2,26   |        |    |
| LEG86467        | TAPPO PG29                                | n°                 | 18   |        | 34,33  |        |    |
| LEG86502AF      | GUARNIZIONE IN FIBRE G1/2' E PG13,5 E M2  | n°                 | 15   |        | 1,68   |        |    |
| LEG86502PA      | GUARNIZIONE PLASTICA PA 3/4"              | n°                 | 15   |        | 0,75   |        |    |
| LEG86512AF      | GUARNIZIONE IN FIBRE ORGANICHE PG11       | n°                 | 70   |        | 6,36   |        |    |
| LEG86512PA      | GUARNIZIONE PLASTICA PA 3" PG11           | n°                 | 8    |        | 0,40   |        |    |
| LEG86513AF      | GUARNIZIONE IN FIBRE ORGANICHE PG16       | n°                 | 26   |        | 2,91   |        |    |
| LEG86513PA      | GUARNIZIONE PLASTICA PG16                 | n°                 | 57   |        | 2,86   |        |    |
| LEG86514PA      | GUARNIZIONE PLASTICA PG21                 | n°                 | 29   |        | 1,48   |        |    |
| LEG86515AF      | GUARNIZIONE IN FIBRE ORGANICHE PG29       | n°                 | 29   |        | 8,63   |        |    |
| LEG86515PA      | GUARNIZIONE PLASTICA PG29                 | n°                 | 21   |        | 1,41   |        |    |
| LEG86551        | GHIERE-NYLON GAS1/4' GRIGIA               | n°                 | 87   |        | 3,78   |        |    |
| LEG86552        | GHIERE-NYLON GAS3/8' GRIGIA               | n°                 | 95   |        | 4,66   |        |    |
| LEG86553        | GHIERE-NYLON GAS1/2' GRIGIA               | n°                 | 235  |        | 14,43  |        |    |
| LEG86554        | GHIERE-NYLON GAS3/4' GRIGIA               | n°                 | 141  |        | 8,88   |        |    |
| LEG86555        | GHIERE-NYLON GAS1' GRIGIA                 | n°                 | 8    |        | 0,84   |        |    |
| LEG86556        | GHIERE-NYLON GAS1' 1/4 GRIGIA             | n°                 | 32   |        | 4,51   |        |    |
| LEG86557        | GHIERE-NYLON GAS1' 1/2 GRIGIA             | n°                 | 4    |        | 0,62   |        |    |
| LEG86558        | GHIERE-NYLON GAS2' GRIGIA                 | n°                 | 39   |        | 6,06   |        |    |
| LEG86561        | GHIERA PLAST GR. PG7                      | n°                 | 200  |        | 13,62  |        |    |
| LEG86564        | Ghiera plast. GR. PG13,5                  | n°                 | 104  |        | 10,21  |        |    |
| LEG86566        | GHIERA PLAST GR. PG21                     | n°                 | 67   |        | 7,30   |        |    |
| LEG86611        | GHIERA ALLUM. 4'                          | n°                 | 4    |        | 7,85   |        |    |
| LEG86704        | RIDUZIONI-MASC G1/2' FEM G1/4'            | n°                 | 20   |        | 7,58   |        |    |
| LEG86705        | RIDUZIONI-MASC G3/4' FEM G1/2'            | n°                 | 67   |        | 16,39  |        |    |
| LEG86706        | RIDUZIONI-MASC G1' FEM G1/2'              | n°                 | 54   |        | 40,16  |        |    |
| LEG86707        | RIDUZIONI-MASC G1' FEM G3/4'              | n°                 | 2    |        | 1,70   |        |    |
| LEG86709        | RIDUZIONI-MASC G1' 1/2 FEM G1'            | n°                 | 2    |        | 3,46   |        |    |
| LEG86715        | RIDUZIONI-MASC G1' 1/2 FEM G1'            | n°                 | 2    |        | 4,17   |        |    |

Tribunale di Pordenone - Fallimento n° 42.2016

Valore di Mercato «VM» (in continuità d'uso) e Valore di Liquidazione «VL» - 08 luglio 2016

Giacenze di Magazzino

## magazzino: dettaglio giacenze e valore attribuito

| codice articolo    | identificativo - descrizione<br>descrizione | consistenza carico |      |        | valore |    |    |
|--------------------|---|--------------------|------|--------|--------|----|----|
|                    |   | n°it               | Q.tà | €/unit | totale | VM | VL |
| LEG86729           | RIDUZIONI-MASC G3/4" FEM PG21               | n°                 | 4    |        | 2,31   |    |    |
| LEG86753           | RIDUZIONI-MASC PG29 FEM G1"                 | n°                 | 9    |        | 10,19  |    |    |
| LEG86757           | RIDUZIONI-MASC PG21 FEM G1"                 | n°                 | 5    |        | 8,20   |    |    |
| LEG86759           | RIDUZIONI-MASC PG13,5 FEM G3/4"             | n°                 | 1    |        | 0,94   |    |    |
| LEG86765           | Riduzione PG16M-PG13,5F                     | n°                 | 48   |        | 28,11  |    |    |
| LEG86767           | RIDUZIONI-MASC PG21 FEM PG16                | n°                 | 17   |        | 10,15  |    |    |
| LEG86768           | RIDUZIONI-MASC PG29 FEM PG21                | n°                 | 5    |        | 6,78   |    |    |
| LEG86792           | RIDUZIONI-MASC M32 FEM M25                  | n°                 | 4    |        | 6,39   |    |    |
| LEG86847           | RIDUZIONI-MASC M25 FEM PG13,5               | n°                 | 1    |        | 1,48   |    |    |
| LEG86848           | RIDUZIONI-MASC M25 FEM PG16                 | n°                 | 5    |        | 7,63   |    |    |
| LEGBT20            | ACC. TAZ/TAIX-BOCCOLA PLAST GR TAZ D=20M    | n°                 | 90   |        | 12,04  |    |    |
| LEGBT30            | ACC. TAZ/TAIX-BOCCOLA PLAST GR TAZ D=50M    | n°                 | 8    |        | 5,90   |    |    |
| LEGT003            | CASSETTA CT 179X154X90                      | n°                 | 7    |        | 54,85  |    |    |
| LEGFA21            | FA-GUIDACAVO METALLO PLASTICO D=21 GR       | m                  | 14   |        | 15,31  |    |    |
| LEGFP10            | FP-GUIDACAVO SPIRALATO D=10 GRIGIO          | m                  | 20   |        | 9,81   |    |    |
| LEGFP13            | FP-GUIDACAVO SPIRALATO D=13 GRIGIO          | m                  | 50   |        | 26,83  |    |    |
| LEGFP15            | FP-GUIDACAVO SPIRALATO D=15 GRIGIO          | m                  | 62   |        | 133,79 |    |    |
| LEGFP28            | FP-GUIDACAVO SPIRALATO D=28 GRIGIO          | m                  | 27   |        | 34,42  |    |    |
| LEGTAZ-50/4        | TAZ-Tubo Acc zinc D=50mm L=4m               | m                  | 0    |        | 0,00   |    |    |
| LEGTKG3235         | RACC. TAZ/TAIX-R. TILOK T/G D=32MM/PN35     | n°                 | 6    |        | 66,97  |    |    |
| LEGTKM40           | RACC. TAZ/TAIX-R. TILOK MASCHIO D40 M40X    | n°                 | 3    |        | 12,16  |    |    |
| LEGTKM50           | Racc. TAZ/TAIX-R. Tilok maschio D50 M50x1,5 | n°                 | 2    |        | 27,51  |    |    |
| LEGTKT32           | RACC. TAZ/TAIX-R. TILOK TUBO/TUBO D=32MM    | n°                 | 2    |        | 7,19   |    |    |
| LENBATTNC6V1A8SC   | BATT. AL NICD 6V 1.8 AH                     | n°                 | 1    |        | 0,00   |    |    |
| LENCR08N30EGRC     | LAMP EMER 8W NC 3H SE REST CENT CRISTAL     | n°                 | 6    |        | 0,00   |    |    |
| LENCR24N30EGRCH    | LAMP EMER 24W NC 3H SE REST CENT HF CR      | n°                 | 0    |        | 0,00   |    |    |
| LENCRKTBINDO       | KIT X FISSAGGIO A BLINDO CRISTAL            | n°                 | 3    |        | 17,97  |    |    |
| LENCRKTCGE         | KIT PER INSTALLAZ SU CARTONGESSO CRISTAL    | n°                 | 39   |        | 8,91   |    |    |
| LENC24N10EGI       | CRISTAL65 SE 24W NC 1H NO RIPOSO            | n°                 | 1    |        | 20,14  |    |    |
| LENC24N10EGRC      | LAMP EMER 24W NC 1H SE REST CENT CRIST65    | n°                 | 1    |        | 0,00   |    |    |
| LENLRKTFS          | STAFFA PER FISSAGGIO A SOFFITTO LYRA        | n°                 | 1    |        | 4,40   |    |    |
| LENLRKTNC          | KIT INCASSO CONTROSOFFITTO LYRA             | n°                 | 3    |        | 61,32  |    |    |
| LENSP04N10EBI      | LAMPADA EMERG. 4W NC 1H SEVEN PLUS          | n°                 | 6    |        | 63,78  |    |    |
| LENST11N10EBI      | LAMP EMERG 11W NC 1H SE INIB STEP           | n°                 | 24   |        | 640,65 |    |    |
| LENSTKTCGE         | KIT PER INSTALLAZ SU CARTONGESSO STEP       | n°                 | 8    |        | 46,08  |    |    |
| LIEGMX1000N        | PROIETTORE MX 1000 NERO                     | n°                 | 1    |        | 24,14  |    |    |
| LIRA1745.040       | PILETTA BASKET C/T/P RETT 11/2 MET          | n°                 | 1    |        | 20,34  |    |    |
| LIRA2011.000       | PILETTA X LAVELLI CERAMICA D.60 MET.        | n°                 | 4    |        | 10,23  |    |    |
| LOMLB11295         | SENSORE DI MOVIMENTO CREPUSCOLARE-KIT DI    | n°                 | 2    |        | 34,78  |    |    |
| LOMLB46121         | TARTARUGA TONDA 200-BIANCO-CE/IMQ/E27 1X    | n°                 | 1    |        | 6,67   |    |    |
| LOMUL661DN         | INCASSO STILE NEXT 506L 30 LED 4200K        | n°                 | 1    |        | 92,51  |    |    |
| LOVGAX080A         | SEZIONATORE 3P COMANDO DIRETTO AC21A 80A    | n°                 | 0    |        | 0,00   |    |    |
| LOVGAX42080A       | QUARTO POLO AC21A 80A                       | n°                 | 0    |        | 0,00   |    |    |
| LOVGAX5001         | INTERBLOCCO MECCANICO GA063A..GA125A        | n°                 | 0    |        | 0,00   |    |    |
| LUM36326           | PANN INT PARZ REG H200 C QUADRI+ L600       | n°                 | 1    |        | 15,50  |    |    |
| LUM36327           | PANN INT PARZ REG H200 C QUADRI+ L800       | n°                 | 1    |        | 16,23  |    |    |
| LUM36336           | PANN INT PARZ REG H300 C QUADRI+ L600       | n°                 | 1    |        | 19,41  |    |    |
| MEDANTIRUGNITROD   | ANTIRUGGINE NITRO GIALLO RAL1023            | litri              | 4    |        | 37,75  |    |    |
| MEDANTIRUGNITROF   | ANTIRUGGINE NITRO ROSSO RAL3009             | litri              | 2    |        | 9,61   |    |    |
| MEDANTIRUGNITROV   | ANTIRUGGINE NITRO VERDE RAL6001             | litri              | 2    |        | 9,30   |    |    |
| DARCHITRARCO12ML   | ARCHITRAVE ARCO D.12 ML 1,75                | m                  | 0    |        | 0,00   |    |    |
| DARCHITRARCO12ML   | ARCHITRAVE ARCO D.12 ML2,50 N.36 XPK        | m                  | 0    |        | 0,00   |    |    |
| EDBACINO76X100C/P  | BACINO IN NICCHIA 76X100 C/PIL. SIFONATA    | n°                 | 1    |        | 260,00 |    |    |
| MEDBATTISCOPAPVC   | BATTISCOPA PVC                              | m                  | 96   |        | 652,80 |    |    |
| MEDBIGBAGS         | BIG BAGS (SACCHI X CONT. MACERIE)           | n°                 | 5    |        | 60,00  |    |    |
| MEDBIMATS25X12X15  | BIMATTONE SUPER 25X12X19 MZI40-WIE120       | n°                 | 152  |        | 89,98  |    |    |
| MEDBIMATT12X12X22  | BIMATTONE 12X25X19 PK.160                   | n°                 | 0    |        | 0,00   |    |    |
| MEDBLOCCOBC25NC2   | BLOCCO BC25 NC20 COLORE GRIGIO              | n°                 | 38   |        | 83,60  |    |    |
| MEDBLOCCLEC15X20X2 | BLOCCO LECCA GRIGIO 15X20X25                | n°                 | 28   |        | 49,39  |    |    |
| EDCALCESTRUZZOAI   | CALCESTRUZZO ALLEGGERITO ISOCAL             | m³                 | 4    |        | 497,42 |    |    |
| MEDCANALECEM08     | CANALE CEMENTO CM. INT.8                    | n°                 | 4    |        | 20,80  |    |    |
| EDCARTACATRAMAT    | MEMBRANA FIDIA/P MM3                        | m                  | 0    |        | 0,00   |    |    |
| MEDCARTALL21X16    | CARTELLO ALLUMINIO 21X16                    | n°                 | 32   |        | 79,20  |    |    |
| MEDCARTALL25X31    | CARTELLO ALLUMINIO 25X31                    | n°                 | 10   |        | 35,25  |    |    |
| EDCARTALL25X31VV   | CARTELLO ALLUMINIO 25X31 ATTACCO VVFF       | n°                 | 2    |        | 7,00   |    |    |
| MEDCARTBIFV30X20   | CARTELLO BIFACCIALE A V 30X20               | n°                 | 5    |        | 55,00  |    |    |
| MEDCARTBIF18X12    | CARTELLO BIFACCIALE 18X12                   | n°                 | 6    |        | 30,00  |    |    |
| EDCARTDIVSOS50X2   | CART. "DIVIETO DI SOSTA DALLE." 50X20       | n°                 | 7    |        | 126,00 |    |    |

Tribunale di Pordenone - Fallimento n° 42.2016

Valore di Mercato «VM» (in continuità d'uso) e Valore di Liquidazione «VL» - 08 luglio 2016

Giacenze di Magazzino

## magazzino: dettaglio giacenze e valore attribuito

| codice articolo     | identificativo - descrizione                  | consistenza carico |      |        |        | valore |    |
|---------------------|---|--------------------|------|--------|--------|--------|----|
|                     |   | n°it               | Q.tà | €/unit | totale | VM     | VL |
| MEDCARTELLO18X12    | CARTELLO 18X12 VARI MOD.                      | n°                 | 11   |        | 29,88  |        |    |
| CARTELLO18X12PULSIN | CARTELLO 18X12 "PULSANTE ALLARME ANTINCENDIO" | n°                 | 9    |        | 27,00  |        |    |
| MEDCARTELLO20X15    | CARTELLO 20X15 VARI MOD.                      | n°                 | 14   |        | 33,20  |        |    |
| MEDCARTELLO20X20    | CARTELLO 20X20 VARI MOD.                      | n°                 | 3    |        | 6,90   |        |    |
| MEDCARTELLO30X20    | CARTELLO 30X20 VARI MOD.                      | n°                 | 76   |        | 205,90 |        |    |
| MEDCARTELLO33X12    | CARTELLO 33X12 VARI MOD.                      | n°                 | 3    |        | 6,90   |        |    |
| MEDCARTELLO50X35    | CARTELLO 50X35 VARI MOD.                      | n°                 | 5    |        | 37,94  |        |    |
| MEDCARTELLOPVC      | CARTELLO IN PVC (X FOTOVOLTAICO)              | n°                 | 3    |        | 15,00  |        |    |
| MEDCARTRIM50X33     | CARTELLO 50X33 "RIMOZIONE FORZATA"            | n°                 | 2    |        | 12,40  |        |    |
| EDCASSEMATTEVAR     | CASSEMATTE MISURE VARIE                       | n°                 | 5    |        | 300,00 |        |    |
| MEDCATRAMINA        | PRIMER X GUAINE LT.5                          | litri              | 5    |        | 12,16  |        |    |
| MEDCEMENTO          | CEMENTO T.325                                 | qli                | 9    |        | 88,72  |        |    |
| EDCEMENTOII/B-LL32  | CEMENTO TIPO II/B-LL 32,5R DA25KG             | kg                 | 285  |        | 37,62  |        |    |
| MEDCEMIXSAN         | CEMIX SAN (DEUMIDIFICANTE) 25 KG PK.60        | n°                 | 5    |        | 55,58  |        |    |
| MEDCHICEM50X50      | CHIUSINO CEMENTO 50X50 H.7                    | n°                 | 6    |        | 33,22  |        |    |
| MEDCHICEM60X60      | CHIUSINO CEMENTO 60X60                        | n°                 | 1    |        | 8,28   |        |    |
| MEDCHICEM70X70      | CHIUSINO CEMENTO 70X70 H.07                   | n°                 | 2    |        | 21,70  |        |    |
| MEDCHIGHI40X40      | CHIUSINO GHISA 40X40 C/250                    | n°                 | 1    |        | 19,85  |        |    |
| MEDCHIGHI50X50      | CHIUSINO GHISA 50X50 C/250                    | n°                 | 0    |        | 0,00   |        |    |
| MEDCHIGHI60X60      | CHIUSINO GHISA 60X60                          | n°                 | 6    |        | 257,52 |        |    |
| MEDCHIGHI70X70      | CHIUSINO GHISA 70X70                          | n°                 | 3    |        | 228,44 |        |    |
| MEDCHIGHI70X70/400  | CHIUSINO GHISA 70X70 D/400                    | n°                 | 1    |        | 89,08  |        |    |
| MEDCHIR35X35        | CHIUSINO RIEMP. 35X35 H.8                     | n°                 | 1    |        | 10,46  |        |    |
| MEDCHIR45X45        | CHIUSINO RIEMP. 45X45 H.5                     | n°                 | 1    |        | 14,24  |        |    |
| MEDCOLOREATLT       | COLORE ALTA TEMPERATURA FORNITURA IN LT.      | litri              | 1    |        | 10,86  |        |    |
| MEDCOLOERERAL3013   | COLORE X ANTINCENDIO RAL3013 ROSSO            | litri              | 18   |        | 161,01 |        |    |
| MEDCOLOERERAL7035   | COLORE GRIGIO RAL7035                         | litri              | 9    |        | 65,83  |        |    |
| MEDCOLOERERAL7043   | COLORE GRIGIO RAL7043                         | litri              | 2    |        | 22,86  |        |    |
| EDCOLOREZN29RAL3013 | COLORE ZN 29 RAL3013 ROSSO                    | kg                 | 2    |        | 27,22  |        |    |
| EDGLOMERATOBIT/BIN  | CONGLOMERATO BITUMINOSO TIPO BINDER B16 4,5%  | qli                | 80   |        | 315,20 |        |    |
| EDINTROCASSCARTONG  | CONTROCASSA ECLISSE PER CARTONGESSO 80X210    | n°                 | 1    |        | 105,00 |        |    |
| EDINTROCASSCARTONG  | CONTROCASSA ECLISSE PER CARTONGESSO 90X210    | n°                 | 2    |        | 216,00 |        |    |
| MEDCOP/PROT/TOND    | COPERCHIO PROTETTIVO X FERRI 6/20             | n°                 | 55   |        | 6,60   |        |    |
| EDCURVAPLUVVORMORC  | CURVA PLUVIALE T.MORO D.80 90°                | n°                 | 1    |        | 3,26   |        |    |
| MEDDILUENTENITRO    | DILUENTE NITRO EXTRA LUX                      | litri              | 1    |        | 2,83   |        |    |
| MEDDILUENTEPOLI     | DILUENTE POLIVALENTE                          | litri              | 3    |        | 6,62   |        |    |
| MEDDILUENTESINT     | DILUENTE SINTETICO                            | litri              | 1    |        | 1,50   |        |    |
| EDDistanziatori25mm | DISTANZIATORI 1 FORO DA 25 MEC-2              | n°                 | 0    |        | 0,00   |        |    |
| MEDFONDOPESS        | 463 FONDO EPOSSIDICO 1K RAL 7035              | litri              | 1    |        | 11,88  |        |    |
| MEDFONDOIC117       | 481 FONDO FINIT. R. E. IC117                  | litri              | 1    |        | 7,61   |        |    |
| EDFORATO/LAT8X25X50 | FORATO IN LATERIZIO 8X25X50                   | m                  | 2    |        | 0,00   |        |    |
| EDFUGABELLA2-20PER  | FUGABELLA ECO 2-20 GRIG PERLA KG25            | kg                 | 25   |        | 26,13  |        |    |
| MEDGESSO            | GESSO   | qli                | 1    |        | 7,09   |        |    |
| MEDGRASSELLO30      | GRASSELLO DI CALCE SPENTA KG.30               | n°                 | 0    |        | 0,00   |        |    |
| MEDGRIGLIA          | GRIGLIA VENTILAZIONE                          | n°                 | 2    |        | 4,94   |        |    |
| EDGRIGLIA230X230P   | GRIGLIA AER. QUADRA PVC 230X230               | n°                 | 1    |        | 1,54   |        |    |
| MEDKERACOLGRI112    | KERACOLOR GG 112 GRIGIO 5 KG.                 | kg                 | 5    |        | 4,31   |        |    |
| MEDKERACOLOR        | KERACOLOR                                     | kg                 | 15   |        | 11,31  |        |    |
| EDLASTRACGI200X20   | LASTRA CARTONGESSO A13 1200X2000 PK.144       | m                  | 0    |        | 0,00   |        |    |
| MEDLECAMIXFACILE    | MASSETTO LECAMIX FACILE 2MC/BC                | m³                 | 0    |        | 14,00  |        |    |
| MEDMALTA-MM30       | MALTA SECCA MM30 (KG 25)                      | n°                 | 23   |        | 51,75  |        |    |
| EDMALTACOLLANTE     | MALTA COLLANTE BLOCCHI 15KG                   | kg                 | 10   |        | 4,70   |        |    |
| MEDMALTAFINA        | MALTA FINA KG.30                              | n°                 | 3    |        | 6,87   |        |    |
| MEDMALTAFINA25      | MALTA FINA SACCO KG 25                        | n°                 | 1    |        | 1,65   |        |    |
| MEDMALTAMG40-25     | MALTA MG 40 (SACCO DA KG.25)                  | kg                 | 275  |        | 20,81  |        |    |
| MEDMALTAMM30        | MALTA SECCA MM30 (KG 30)                      | kg                 | 200  |        | 14,39  |        |    |
| MEDMALTAPT400-25    | MALTA PLANITOP 400 KG 25                      | kg                 | 50   |        | 28,90  |        |    |
| EDMAPETHERMARIG     | ADESIVO MAPETHERM ARI GG GRI KG.25            | kg                 | 260  |        | 141,12 |        |    |
| MEDMASCHERINAPP     | MASCHERINA POLVERE FP1                        | n°                 | 30   |        | 30,70  |        |    |
| MEDMISTOGETTO       | MISTO DA GETTO                                | t                  | 33   |        | 396,00 |        |    |
| MEDMISTOLAVATO      | MISTO LAVATO                                  | t                  | 27   |        | 328,18 |        |    |
| EDMODULARE12X25X    | MODULARE UNI19 12X25X19                       | n°                 | 77   |        | 45,43  |        |    |
| MEDMODULARE17/25    | MODULARE 17/25 17X25X19                       | n°                 | 50   |        | 42,95  |        |    |
| MEDNANOFLEX-20      | NANOFLEX ECO KG20                             | kg                 | 280  |        | 755,16 |        |    |
| MEDNASTRORETINAT    | NASTRO RETINATO IN ROLOLO 96MT X CART.        | n°                 | 3    |        | 9,60   |        |    |
| MEDOCCHIOLOIMP      | OCCHIOLO X IMPALCATURA X CEM.ARM.             | n°                 | 10   |        | 76,08  |        |    |
| EDONDULINAVETRORE   | ONDULINA VETRORESINA VERDE H3.00              | m                  | 135  |        | 538,42 |        |    |
| MEDPANNELLO-OSB2    | PANNELLO OSB SP.22X2500X1250                  | m³                 | 1    |        | 198,00 |        |    |



Tribunale di Pordenone - Fallimento n° 42.2016

Valore di Mercato «VM» (in continuità d'uso) e Valore di Liquidazione «VL» - 08 luglio 2016

Giacenze di Magazzino

magazzino: dettaglio giacenze e valore attribuito

| codice articolo    | identificativo - descrizione                           | consistenza carico |      |        |        | valore |    |
|--------------------|--|--------------------|------|--------|--------|--------|----|
|                    |  | n°it               | Q.tà | €/unit | totale | VM     | VL |
| MEDIAST-L15X30,5   | PIASTRELLA PIEGATA "L" 15X30,5                         | n°                 | 24   |        | 142,97 |        |    |
| PIASTREGL30X50ARM  | PIASTRE G. L. 30X50 ARMATE                             | m                  | 0    |        | 0,00   |        |    |
| MEDIASTRELLA20X20  | PIASTRELLA 20X20                                       | m                  | 1    |        | 13,85  |        |    |
| MEDIASTRELLA25X45  | PIASTRELLA 25X45                                       | m                  | 17   |        | 470,85 |        |    |
| MEDIASTRELLA30X30  | PIASTRELLA 30X30                                       | m                  | 6    |        | 73,55  |        |    |
| MEDIASTRELLA35X52  | PIASTRELLA SPACE ID 35X52,75                           | m²                 | 16   |        | 649,73 |        |    |
| MEDPLANITOPRAS/RJ  | PLANITOP RASA E RIPARA DA KG.25                        | kg                 | 10   |        | 5,42   |        |    |
| MEDPLINTO040X70    | PLINTO PREF.PER PALI 40X070 H=70                       | n°                 | 1    |        | 41,61  |        |    |
| MEDPOZZ240X45      | POZZETTO CEMENTO 40X40 H=45                            | n°                 | 4    |        | 23,27  |        |    |
| EDPOZZETTOPVC55X   | POZZETTO IN PVC 550X550 S/COPERCHIO                    | n°                 | 1    |        | 29,20  |        |    |
| MEDPOZZPLUORIZ10   | POZZETTO PLUVIALE ORIZ. 100                            | n°                 | 1    |        | 7,08   |        |    |
| MEDPRIMERG/10      | PRIMER G 10KG MAPEI                                    | kg                 | 10   |        | 41,46  |        |    |
| EDPROCEM100X100X   | PROLUNGA CEMENTO 100X100X25                            | n°                 | 1    |        | 16,53  |        |    |
| MEDPROCEM30X20     | PROLUNGA CEMENTO 30X30X20                              | n°                 | 1    |        | 3,26   |        |    |
| MEDPROCEM40X40     | PROLUNGA CEMENTO 40X40X40                              | n°                 | 0    |        | 0,00   |        |    |
| MEDPROCEM50X25     | PROLUNGA CEMENTO 50X50X25                              | n°                 | 2    |        | 9,91   |        |    |
| MEDPROCEM50X50     | PROLUNGA CEMENTO 50X50X50                              | n°                 | 2    |        | 18,48  |        |    |
| MEDPROCEM60X15     | PROLUNGA CEMENTO 60x60X15                              | n°                 | 1    |        | 6,14   |        |    |
| MEDPROCEM60X25     | PROLUNGA CEMENTO 60X60X25                              | n°                 | 1    |        | 5,84   |        |    |
| MEDPROFPARCG       | PROFILO PARASPIGOLI CARTONG.31X31X0,6                  | m                  | 24   |        | 12,89  |        |    |
| MEDPROFT10X3       | PROFILO AT MM10 H3MT LAM.ZINC.                         | n°                 | 2    |        | 2,96   |        |    |
| MEDPROLACQ80X45    | PROLUNGA CEM.X ACQ.80X45XSP.7                          | n°                 | 1    |        | 25,00  |        |    |
| MEDPLINTINA        | SABBIA LAVATA - PUNTINA                                | t                  | 4    |        | 32,40  |        |    |
| MEDPZZ20X20        | POZZETTO CEMENTO 20X20X20                              | n°                 | 2    |        | 7,52   |        |    |
| MEDRETE100         | RETEPLASTIFICATA H.100                                 | m                  | 8    |        | 28,08  |        |    |
| MEDRETEELET10X10   | RETE ELETT.10X10 D.6 400X225 (40,404KG AL PZ)          | kg                 | 0    |        | 0,00   |        |    |
| MEDRETEELET20X20   | RETE ELETTRICALE 20X20 D.8 225X400                     | kg                 | 280  |        | 177,99 |        |    |
| RETEFIBRAVETRO-G   | RETE FIBRA VETRO GR.120 PER INTONACO H.1 ROTTOLO 50 MQ | m                  | 0    |        | 0,00   |        |    |
| MEDRETEZINCIX2     | RETE RINFORZO 1X2MT FILI,8MM                           | n°                 | 15   |        | 8,04   |        |    |
| MEDSABBIAFINA      | SABBIA FINA  | n°                 | 3    |        | 4,85   |        |    |
| MEDSABBIAGROSSA    | SABBIA GROSSA  | n°                 | 1    |        | 2,44   |        |    |
| MEDSABBIALAVATA    | SABBIA LAVATA  | t                  | 84   |        | 757,79 |        |    |
| MEDSABBIAN         | SABBIA NATURALE  | t                  | 2    |        | 28,00  |        |    |
| MEDSIKAGROUT-212   | SIKAGROUT 212 KG.25                                    | n°                 | 0    |        | 0,00   |        |    |
| MEDSMUSSOTRIAN2    | SMUSSO TRIANGOLARE DA 20MM                             | m                  | 14   |        | 1,79   |        |    |
| MEDSOGLIATRANIS    | SOGLIA IN TRANI SP.5CM                                 | m                  | 3    |        | 237,00 |        |    |
| MEDSPRAYMUFFA      | FILAACTIVEI DA 500ML                                   | n°                 | 1    |        | 6,52   |        |    |
| MEDSTUCCO          | STUCCO BIANCO  | kg                 | 1    |        | 3,75   |        |    |
| MEDSTUCCOCG        | STUCCO CARTONGESSO                                     | kg                 | 140  |        | 105,52 |        |    |
| EDSTUCCOCG60PLU    | STUCCO CARTONGESSO 60 PLUS - KG 10                     | n°                 | 1    |        | 0,00   |        |    |
| MEDSTUCCOPRONT     | BARATTOLO STUCCO PRONTO                                | n°                 | 2    |        | 8,62   |        |    |
| MEDSUPBIF30X20ALB  | SUPPORTO BIFACCIALE 30X20 ALL. BIANCO                  | n°                 | 5    |        | 48,80  |        |    |
| MEDTAPPOCEM22X22   | TAPPO CALCESTRUZZO 22X22 X CHIUS. 40                   | n°                 | 2    |        | 4,00   |        |    |
| MEDTAPPOCLSS0X50H  | TAPPO IN CLS 50X50 H7                                  | n°                 | 3    |        | 20,33  |        |    |
| MEDTAVAB25X240X40  | TAVOLA IN ABETE MM24X240X4000                          | m³                 | 0    |        | 124,80 |        |    |
| DTAVOLEABETE30X2,5 | TAVOLE ABETE 30X2,5SPX400CM                            | m³                 | 0    |        | 68,20  |        |    |
| MEDTERMPROFTIE/10  | TERMINALE PROFILO TIE/10                               | n°                 | 4    |        | 42,00  |        |    |
| MEDTERMPROFTI/10   | TERMINALE PROFILO TII/10                               | n°                 | 8    |        | 91,20  |        |    |
| MEDTERRAVAG        | TERRA VAGLIATA   | m³                 | 4    |        | 64,00  |        |    |
| MEDTIEGRUNDFISS    | TIEFGRUND LF FISSATIVO ACQUA                           | litri              | 5    |        | 25,20  |        |    |
| MEDTOPCEM          | TOP CEM  | kg                 | 75   |        | 12,60  |        |    |
| EDTRACCIALINEAMT   | TRACCIALINEA ALLUMIN. MT.30 COSMOS BLU                 | n°                 | 1    |        | 14,14  |        |    |
| EDTRMATTONI20X25   | TRIMATTONE 20X25X12                                    | n°                 | 288  |        | 218,59 |        |    |
| MEDTUBOFGN110-3    | TUBO FGN D.110 DA 3 MT                                 | n°                 | 6    |        | 49,06  |        |    |
| MEDTUBOGHISA100/   | TUBO IN GHISA X PLUVIALI D.100 X IMT                   | n°                 | 7    |        | 207,55 |        |    |
| EDTUBOPLUVMORO8    | TUBO PLUVIALE T.MORO D.80X2MT                          | n°                 | 3    |        | 44,16  |        |    |
| MEDULTRACOLOR108   | STUCCO ULTRACOLOR PLUS KG5X4 100                       | kg                 | 15   |        | 17,59  |        |    |
| MEDULTRACOLOR11    | STUCCO ULTRACOLOR PLUS KG5X4 111                       | kg                 | 25   |        | 32,50  |        |    |
| MEDULTRACOLOR112   | STUCCO ULTRACOLOR PLUS KG5X4 112                       | kg                 | 5    |        | 6,50   |        |    |
| MEDULTRACOLOR172   | STUCCO ULTRACOLOR PLUS KG5X4 172                       | kg                 | 5    |        | 21,20  |        |    |
| MEDYKALAQWA10000   | K81 QUARZO ACTIVE ROSSO OSPEDALE LATISANA DA 4 L.      | litri              | 5    |        | 56,48  |        |    |
| MEDZINIDAC         | 635 ZINIDAC MIOX MARRONE RUGGINE                       | litri              | 1    |        | 10,31  |        |    |
| MEDZINKLACVERDE    | 635 ZINKLAC MIOX VERDE CAMP. (COLORE)                  | litri              | 4    |        | 50,04  |        |    |
| DZOCCOLOTRANI723   | ZOCCOLO IN TRANI 72X10MM                               | m                  | 8    |        | 72,00  |        |    |
| MEFR110284002      | LINEA P/SAPONE PAR. BIANCO                             | n°                 | 8    |        | 55,18  |        |    |
| MEFR110285002      | LINEA P/SALVIETTA 30 PAR. BIANCO                       | n°                 | 2    |        | 18,54  |        |    |
| MEFR110286002      | LINEA P/ASCIUGAMANI 56 PAR. BCO                        | n°                 | 2    |        | 22,70  |        |    |
| MEFR110287002      | LINEA P/ROTOLO P/SALVIETTA BIANCO                      | n°                 | 1    |        | 7,42   |        |    |

Tribunale di Potenza - Partimento n° 42.2016

Valore di Mercato «VM» (in continuità d'uso) e Valore di Liquidazione «VL» - 08 luglio 2016

Giacenze di Magazzino

magazzino: dettaglio giacenze e valore attribuito

| codice articolo     | identificativo - descrizione                     | consistenza carico |      |        |          | valore |    |
|---------------------|--|--------------------|------|--------|----------|--------|----|
|                     |  | n°it               | Q.tà | €/unit | totale   | VM     | VL |
| MFRSTAR-601         | DOCC. AQUALINE SET 3 GETTI STAR-601 H66          | n°                 | 6    |        | 90,00    |        |    |
| MEL-NCS-126890      | PRESA CONN. RJ45 UTP CAT 6 DATWYLER              | n°                 | 0    |        | 0,00     |        |    |
| MEL-NCS-223970      | PATCH PANEL UNILAN MS24/8 DATWYLER               | n°                 | 0    |        | 0,00     |        |    |
| MEL00218-04169      | TVC UE48H6400 F3D 4PHD 400HZ Q.CORE              | n°                 | 1    |        | 622,13   |        |    |
| MEL900CH-50N        | COLONNINA SUPP. H50 CM PROFILO                   | n°                 | 2    |        | 24,49    |        |    |
| MEL900KIT-433INT    | KIT PER PORTE ANTE                               | n°                 | 1    |        | 469,16   |        |    |
| MEL9330103          | 403TF CONTATTO A FILO                            | n°                 | 2    |        | 3,48     |        |    |
| MEL9330116          | 460TF SES. INT. VIA FILO                         | n°                 | 2    |        | 20,32    |        |    |
| ELBATTERIA12V-1,2A  | BATTERIA 12V 1,2AH                               | n°                 | 1    |        | 6,86     |        |    |
| ELBATTERIA12V-18A   | BATTERIA 12V 18AH                                | n°                 | 2    |        | 48,49    |        |    |
| ELBATTERIA12V-2,3A  | BATTERIA 12V 2,3AH                               | n°                 | 1    |        | 6,98     |        |    |
| ELBATTERIA12V-24A   | BATTERIA 12V 24AH                                | n°                 | 10   |        | 553,60   |        |    |
| ELBATTERIA12V-2A    | BATTERIA 12V 2AH                                 | n°                 | 3    |        | 29,19    |        |    |
| ELBATTERIA12V-7A    | BATTERIA 12V 7AH                                 | n°                 | 3    |        | 27,91    |        |    |
| ELBATTERIA6V-6,5A   | BATTERIA 6V 6,5AH                                | n°                 | 1    |        | 5,90     |        |    |
| MELCDIEBM10         | MORSETTO C/BARRA ASOL. P/TUBO RAME D.10          | n°                 | 25   |        | 46,02    |        |    |
| MELCDIEBM12         | MORSETTO C/BARRA ASOL. P/TUBO RAME D.12          | n°                 | 25   |        | 46,02    |        |    |
| MELCDIEBM14         | MORSETTO C/BARRA ASOL. P/TUBO RAME D.14          | n°                 | 13   |        | 23,93    |        |    |
| MELCDIEBM18         | MORSETTO C/BARRA ASOL. P/TUBO RAME D.18          | n°                 | 23   |        | 42,34    |        |    |
| MELCGNV6            | CREMAGLIERA MOD 4IN NYLON 6                      | m                  | 4    |        | 26,46    |        |    |
| MELCOND250006,3     | Condensatore 6,3MF 250V                          | n°                 | 90   |        | 67,12    |        |    |
| MELCOND250008       | CONDENSATORE 8MF 250V                            | n°                 | 56   |        | 60,16    |        |    |
| MELCOND250010       | Condensatore 10MF 250V                           | n°                 | 82   |        | 97,74    |        |    |
| MELCOND250040       | CONDENSATORE 40MF 250V                           | n°                 | 5    |        | 22,59    |        |    |
| MELCOND45002,5      | CONDENSATORE 2,5MF 450V                          | n°                 | 3    |        | 1,76     |        |    |
| MELCOND450060       | CONDENSATORE 60MF 450V                           | n°                 | 2    |        | 6,00     |        |    |
| MELEBM10            | EBM10 MORSETTO P/TUBO RAME D10                   | n°                 | 14   |        | 26,32    |        |    |
| MELEBM14            | EBM14 MORSETTO P/TUBO RAME D14                   | n°                 | 31   |        | 66,34    |        |    |
| MELEBM16            | EBM16 MORSETTO P/TUBO RAME D16                   | n°                 | 57   |        | 121,98   |        |    |
| MELEBS100           | MORSETTO UNIPOLARE 10 POLI 10 MMQ                | n°                 | 10   |        | 11,00    |        |    |
| MELEBS60            | MORSETTO UNIPOLARE 10 POLI 6 MMQ                 | n°                 | 34   |        | 22,78    |        |    |
| GUAINAPOLIESTERE    | GUAINA POLIESTERE D.50 NERA - BOBINA DA 50 METRI | m                  | 20   |        | 40,48    |        |    |
| MELJ35/E            | ALIM. ELETTR. HID-PV C 0357 CDM                  | n°                 | 12   |        | 819,84   |        |    |
| ELLAMPDICR20-12/36  | LAMPADA DICROICA 20W 12V 36G C/VETRO BAB         | n°                 | 3    |        | 4,20     |        |    |
| MELPIATTTEL4POLI    | PIATTINA TELEF. 4 POLI NERA                      | m                  | 70   |        | 5,28     |        |    |
| MELPROIETTI1000COM  | PROIETTORE SIMM. 1000W C/LAMPADA+ALIM.           | n°                 | 7    |        | 2.023,00 |        |    |
| ELTUBOARANCIO100    | TUBO ARANCIO DIM. 100 DA MT. 3                   | n°                 | 4    |        | 19,77    |        |    |
| ELTUBOARANCIO125    | TUBO ARANCIO DIM. 125 DA MT. 3                   | n°                 | 3    |        | 18,66    |        |    |
| ELTUBOARANCIO140    | TUBO ARANCIO DIM. 140 DA MT. 3                   | n°                 | 1    |        | 6,78     |        |    |
| ELTUBOARANCIO200    | TUBO ARANCIO DIM. 200 DA MT. 3                   | n°                 | 4    |        | 58,73    |        |    |
| ELTUBOARANCIO200    | TUBO ARANCIO DIM. 200 DA MT. 1                   | n°                 | 8    |        | 42,35    |        |    |
| ELTUBOARANCIO200    | TUBO ARANCIO DIM. 200 DA MT. 2                   | n°                 | 1    |        | 8,92     |        |    |
| MIDADATM8-1/2       | ADATTATORE X COLLARE GAS-M8 DA 1/2"              | n°                 | 3    |        | 1,81     |        |    |
| MIDADATZNGC12,5-1   | ADATT. ZN X FIS. A CARTONGESSO 12,5 - 15         | conf               | 4    |        | 42,61    |        |    |
| MIDADCOM10          | ADATTATORE X COLLARE M10                         | n°                 | 20   |        | 10,70    |        |    |
| ALAGOCCIOLAUTOC     | ALA GOCCIOL.AUTOC.D16 2L/H CM30                  | m                  | 220  |        | 163,00   |        |    |
| MIDANGP90           | ANGOLARE PESANTE 90°                             | n°                 | 41   |        | 43,68    |        |    |
| MIDANGP90-10        | ANGOLARE PESANTE 90° X BARRA FILETT. M10         | n°                 | 10   |        | 7,38     |        |    |
| MIDANODOELN500      | ANODO CORR. IND.L500 OP.2.3 900+CAVO1M           | n°                 | 1    |        | 158,80   |        |    |
| MIDANTIGELO         | ANTIGELO PER IMPIANTI (5KG)                      | kg                 | 1    |        | 1,97     |        |    |
| MIDANTIVIBCLIMA     | ANTIVIBRANTE INOX X CLIMA                        | n°                 | 4    |        | 15,88    |        |    |
| MIDANTIVMMIX1-16    | ANTIVIBRANTE EMIGAS MM1 "X1"X165MM               | n°                 | 6    |        | 55,30    |        |    |
| MIDAQUAKIT          | PASTA AQUAKIT BLISTERATO GR.57                   | n°                 | 18   |        | 145,21   |        |    |
| DASTAMANGG50-100    | ASTA MANOVRA X SARAC. GG50 DN100-150             | n°                 | 2    |        | 42,17    |        |    |
| DASTAMANGG50DN6     | ASTA MANOVRA X SARAC. GG50 DN 65-80              | n°                 | 1    |        | 23,80    |        |    |
| MIDATTMU70X21/201   | ATTACCO MAND.UNI70X2 1/2 ORIZZ.1RUB              | n°                 | 1    |        | 94,09    |        |    |
| MIDBARILOTT1/2-120  | BARILOTTO OTTONE 1/2"-120                        | n°                 | 1    |        | 2,59     |        |    |
| MIDBARIZF21/2-100   | BARILOTTO ZINC.FIL. 2 PARTI 1"1/2 100MM.         | n°                 | 4    |        | 8,20     |        |    |
| MIDBARIZF21/2-200   | BARILOTTO ZINC.FIL. 2 PARTI 1"1/2 200MM.         | n°                 | 1    |        | 3,06     |        |    |
| MIDBARIZF23/4-500   | BARILOTTO ZINC.FIL. 2 PARTI 3/4" 500MM.          | n°                 | 2    |        | 7,49     |        |    |
| MIDBARIZF23/4-800   | BARILOTTO ZINC.FIL. 2 PARTI 3/4" 800MM.          | n°                 | 2    |        | 12,56    |        |    |
| MIDBICONOOD14       | BICONO OTTONE DOPPIO 14                          | n°                 | 2    |        | 5,98     |        |    |
| MIDBICONOOM1/214    | BICONO OTTONE M 1/2"-14                          | n°                 | 2    |        | 3,95     |        |    |
| MIDBICONOOM3/810    | BICONO OTTONE M 3/8 10                           | n°                 | 2    |        | 1,95     |        |    |
| MIDBOBPTFEAU1/2     | BOBINA PTFE SFOGLIATO ORO 1/2"                   | n°                 | 2    |        | 7,00     |        |    |
| MIDBOCCAISI316FF3/4 | BOCCHETTONE INOX AISI316 FF3/4"                  | n°                 | 1    |        | 0,00     |        |    |
| MIDBOCCCF1/2        | BOCCHETTONE CONICO FF 1/2"                       | n°                 | 23   |        | 13,05    |        |    |
| MIDBOCCCF1/2        | BOCCHETTONE CONICO FF 1"1/2                      | n°                 | 4    |        | 10,05    |        |    |

Tribunale di Pordenone - Fallimento n° 42.2016

Valore di Mercato «VM» (in continuità d'uso) e Valore di Liquidazione «VL» - 08 luglio 2016

Giacenze di Magazzino

magazzino: dettaglio giacenze e valore attribuito

| codice articolo     | identificativo - descrizione             | consistenza carico |       |        |        | valore |    |
|---------------------|--|--------------------|-------|--------|--------|--------|----|
|                     |  | n°it               | Q.tà  | €/unit | totale | VM     | VL |
| MIDBOCCCF2          | BOCCHETTONE CONICO FF 2"                 | n°                 | 9     |        | 66,46  |        |    |
| MIDBOCCCF21/2       | BOCCHETTONE CONICO FF 2" 1/2             | n°                 | 3     |        | 46,91  |        |    |
| MIDBOCCCF3          | BOCCHETTONE CONICO FF 3"                 | n°                 | 1     |        | 24,23  |        |    |
| MIDBOCCCF1          | BOCCHETTONE CONICO MF 1"                 | n°                 | 4     |        | 2,66   |        |    |
| MIDBOCCCF11/4       | BOCCHETTONE CONICO MF 1" 1/4             | n°                 | 7     |        | 32,97  |        |    |
| MIDBOCCCF2          | BOCCHETTONE CONICO MF 2"                 | n°                 | 3     |        | 28,74  |        |    |
| MIDBOCCCF21/2       | BOCCHETTONE CONICO MF 2" 1/2             | n°                 | 1,00  |        | 0,00   |        |    |
| MIDBOCCCF3/4        | BOCCHETTONE CONICO MF 3/4"               | n°                 | 11,00 |        | 27,92  |        |    |
| MIDBOCCURVOGZMF1    | BOCCHETTONE GHISA Z. CURVO MF 1"         | n°                 | 1,00  |        | 4,98   |        |    |
| MIDBOCCZNF1         | BOCCHETTONE CONICO FF 1"                 | n°                 | 7,00  |        | 13,24  |        |    |
| MIDBOCCZNF11/4      | BOCCHETTONE CONICO ZINC. FF 1" 1/4       | n°                 | 10,00 |        | 37,46  |        |    |
| MIDBOCCZNF3/4       | BOCCHETTONE CONICO FF 3/4"               | n°                 | 21,00 |        | 3,81   |        |    |
| MIDBOCCZNF1/2       | BOCCHETTONE CONICO MF 1/2"               | n°                 | 4,00  |        | 7,86   |        |    |
| MIDBOCCZNF11/2      | BOCCHETTONE CONICO ZINC. MF 1" 1/2       | n°                 | 11,00 |        | 66,24  |        |    |
| MIDBOCCINOXCONF1    | BOCC. DRITTO CONICO AISI 316 FF 1/2      | n°                 | 1,00  |        | 0,00   |        |    |
| MIDBOCCMAN400X200   | BOCCHETTA MAND. ARIA 400X200 C/ALETTE OR | n°                 | 2     |        | 46,00  |        |    |
| MIDBOCCOTTDR1       | BOCCHETTONE OTTONE DRITTO MF 1"          | n°                 | 8,00  |        | 41,33  |        |    |
| MIDBOCCOTTDR11/2    | BOCCHETTONE OTTONE DRITTO MF 1/2"        | n°                 | 26,00 |        | 51,35  |        |    |
| MIDBOCCOTTDRMF3/4   | BOCCHETTONE OTTONE DRITTO MF 3/4"        | n°                 | 27,00 |        | 94,58  |        |    |
| MIDBOCCURGZCONF1    | BOCCHETTONE CURVO GZ CON FF 1/2          | n°                 | 4,00  |        | 10,80  |        |    |
| MIDBOCCURGZCONF11/2 | BOCCHETTONE CURVO GZ CON FF 1/2          | n°                 | 2,00  |        | 17,85  |        |    |
| MIDBOCCURGZCONF2    | BOCCHETTONE CURVO GZ CON FF 2"           | n°                 | 3,00  |        | 45,11  |        |    |
| MIDBOCCURGZCONF3/4  | BOCCHETTONE CURVO GZ CON FF 3/4          | n°                 | 6,00  |        | 18,91  |        |    |
| MIDBOCCZPF21/2      | BOCCHETTONE PIANO ZINC. FF 21/2          | n°                 | 1,00  |        | 18,37  |        |    |
| MIDBOCCZCF2         | BOCC. GHISA ZINC. CURVO FF DA 2"         | n°                 | 1,00  |        | 14,30  |        |    |
| MIDBOCCZCF11/2      | BOCC. GHISA ZINC. CURVO MF DA 1" 1/2     | n°                 | 1,00  |        | 9,44   |        |    |
| MIDBOCCZCF2         | BOCC. GHISA ZINC. CURVO MF DA 2"         | n°                 | 2,00  |        | 13,43  |        |    |
| MIDBOCCZFF11/2      | BOCCHETTONE GHISA ZINC. CON. FF 1" 1/2   | n°                 | 1,00  |        | 4,58   |        |    |
| MIDBOCCZMF11/4      | BOCCHETTONE GHISA ZINC. MF 1 1/4         | n°                 | 1,00  |        | 4,47   |        |    |
| MIDBOCCPF1/2        | BOCCHETTONE PIANO FF Z. 1/2              | n°                 | 11,00 |        | 22,62  |        |    |
| MIDBOCCPFZ1         | BOCCHETTONE PIANO FF Z. 1"               | n°                 | 11,00 |        | 26,58  |        |    |
| MIDBOCCPFZ11/2      | BOCCHETTONE PIANO FF Z. 1" 1/2           | n°                 | 7,00  |        | 17,48  |        |    |
| MIDBOCCPFZ11/4      | BOCCHETTONE PIANO FF Z. 1" 1/4           | n°                 | 12,00 |        | 55,43  |        |    |
| MIDBOCCPFZ3/4       | BOCCHETTONE PIANO FF Z. 3/4"             | n°                 | 14,00 |        | 27,65  |        |    |
| MIDBOCCPFZ2         | BOCCHETTONE PIANO FF Z. 2"               | n°                 | 10,00 |        | 84,89  |        |    |
| MIDBOCCPMFFZ3       | BOCCHETTONE PIANO FF Z. 3                | n°                 | 1,00  |        | 22,07  |        |    |
| MIDBOCCPMFZ1        | BOCCHETTONE PIANO MF Z. 1                | n°                 | 14,00 |        | 31,99  |        |    |
| MIDBOCCPMFZ1/2      | BOCCHETTONE PIANO MF 1/2"                | n°                 | 32,00 |        | 62,67  |        |    |
| MIDBOCCPMFZ11/2     | BOCCHETTONE PIANO MF Z. 1" 1/2           | n°                 | 6,00  |        | 37,79  |        |    |
| MIDBOCCPMFZ11/4     | BOCCHETTONE PIANO MF Z. 1" 1/4           | n°                 | 16,00 |        | 88,72  |        |    |
| MIDBOCCPMFZ2        | BOCCHETTONE PIANO MF Z. 2                | n°                 | 3,00  |        | 28,57  |        |    |
| MIDBOCCPMFZ3/4      | BOCCHETTONE PIANO MF Z. 3/4"             | n°                 | 18,00 |        | 41,90  |        |    |
| MIDBOCCZCF2         | BOCCHETTONE ZINC. CURVO MF DA 2"         | n°                 | 2,00  |        | 26,86  |        |    |
| MIDBRACCIODC300     | BRACCIO DOCCIA 300 CROMO                 | n°                 | 5,0   |        | 29,10  |        |    |
| MIDBRAGA110/50      | BRAGA D.110/50                           | n°                 | 2,00  |        | 6,44   |        |    |
| MIDCALOTGZ11/4      | CALOTTA GHISA ZINC. F 1 1/4              | n°                 | 1,00  |        | 1,49   |        |    |
| MIDCALOTTAPVC90     | CALOTTA PVC D.90                         | n°                 | 1,00  |        | 3,64   |        |    |
| MIDCANAPA           | CANAPA                                   | kg                 | 0,7   |        | 3,49   |        |    |
| MIDCANCRD10X35      | CANNETTA RAME CROMATA D.10X35MM          | n°                 | 1,00  |        | 5,03   |        |    |
| MIDCANOTTO30XD32    | CANOTTO 30XD32                           | n°                 | 2,00  |        | 0,00   |        |    |
| MIDCANOTTOCCC323    | CANOTTO CROM. C/CART. 32X30              | n°                 | 9,00  |        | 17,08  |        |    |
| MIDCANOTTOCCO32/2   | CANOTTO C/CARTELLA O 32 CM.25            | n°                 | 12,00 |        | 25,30  |        |    |
| MIDCANOTTOCU32-30   | CANOTTO IN RAME RIG. D.32 MM.300 CROM    | n°                 | 2,00  |        | 7,05   |        |    |
| MIDCAPPACHI63       | CAPPA CHIUSURA D.63                      | n°                 | 1,00  |        | 2,25   |        |    |
| MIDCARPE100PN16116  | CARTELLA PE100 PN16 D.110                | n°                 | 2,00  |        | 12,45  |        |    |
| MIDCARPE100PN16125  | CARTELLA PE100 PN16 D.125                | n°                 | 6,00  |        | 43,89  |        |    |
| MIDCARPE100PN1663   | CARTELLA PE100 PN16 D.63                 | n°                 | 1,00  |        | 3,02   |        |    |
| MIDCARPE100PN1690   | CARTELLA PE100 PN16 D.90                 | n°                 | 4,00  |        | 19,53  |        |    |
| MIDCARRELLOACQUA    | CARRELLO GENIUS 60 KIT 30MT              | n°                 | 1,00  |        | 50,00  |        |    |
| MIDCARSV10          | CARTELLO SEGNAL. VIS.10 MT.              | n°                 | 1,00  |        | 4,03   |        |    |
| MIDCARTUCCIAB       | CARTUCCIA BAGNO                          | n°                 | 12,00 |        | 34,71  |        |    |
| MIDCASSESTERNA      | CASSETTA ESTERNA                         | n°                 | 2,00  |        | 65,52  |        |    |
| MIDCASSESTLT10      | CASSETTA EST. LT.10                      | n°                 | 1,00  |        | 22,21  |        |    |
| MIDCASSEZAIBASK     | CASSETTA ZAIN. B. CA SUPER KARIBA        | n°                 | 2,00  |        | 60,78  |        |    |
| MIDCHIAVEAPDR       | CHIAVE APERTURA IDRANTE                  | n°                 | 1,00  |        | 3,38   |        |    |
| MIDCHISF15/15       | CHIUSINO SIFONATO 15/15                  | n°                 | 1,00  |        | 3,95   |        |    |
| MIDCIRCUPS26-60     | CIRCOLATORE UPS 25-60                    | n°                 | 1,00  |        | 93,42  |        |    |
| MIDCLIPSTELZN       | CLIPS TELAIO ZINCATA                     | n°                 | 96,00 |        | 0,01   |        |    |

17/07/2016 - Fallimento n° 42.2016

Valore di Mercato «VM» (in continuità d'uso) e Valore di Liquidazione «VL» - 08 luglio 2016

Giacenze di Magazzino

magazzino: dettaglio giacenze e valore attribuito

| codice articolo     | identificativo - descrizione             | consistenza carico |       |        |        | valore |    |
|---------------------|--|--------------------|-------|--------|--------|--------|----|
|                     |  | n°it               | Q.tà  | €/unit | totale | VM     | VL |
| IDCODOLOFILOTT3/4   | CODOLO+CAL PIANO GIALLO 3/4X1"           | n°                 | 2,00  |        | 3,81   |        |    |
| IDCODOLORFF16X1/2   | RACC. 2 PZ CODOLO RAME FF16X1/2          | n°                 | 2,00  |        | 2,45   |        |    |
| IDCODOLORFF18X3/4   | RACC. 2 PZ CODOLO RAME FF18X3/4          | n°                 | 1,00  |        | 1,98   |        |    |
| MIDCODOLORFF22-3/4  | RACC. 2PZ CODOLO RAME FF22X3/4"          | n°                 | 2,00  |        | 5,65   |        |    |
| MIDCOLLAK420        | COLLA LT. 1                              | n°                 | 0,50  |        | 6,18   |        |    |
| MIDCOLLAKG0,5       | COLLA DA KG. 0,5                         | n°                 | 4,00  |        | 28,10  |        |    |
| MIDCOLLALOCITTE     | COLLA LT.0.650                           | n°                 | 3,00  |        | 17,42  |        |    |
| MIDCOLLAPVC250      | TUBETTO COLLA X PVC GR250                | n°                 | 6,00  |        | 9,92   |        |    |
| MIDCOLLAPVC500      | COLLA X PVC GR. 500                      | n°                 | 7,00  |        | 22,56  |        |    |
| MIDCOLLAREC/F1/225  | COLLARE C/FILETTO 1/2 D.250              | n°                 | 3,00  |        | 5,87   |        |    |
| MIDCOLLAREC/F1/275  | COLLARE C/FILETTO 1/2-75                 | n°                 | 2,00  |        | 2,60   |        |    |
| MIDCOLLARECT0122    | COLLARE C/TASSELLO 0 12 2                | n°                 | 8,00  |        | 5,16   |        |    |
| MIDCOLLARECU12M6    | COLLARE IN RAME D.12 M6                  | n°                 | 25,00 |        | 18,23  |        |    |
| MIDCOLLARECU14M6    | COLLARE IN RAME D.14 M6                  | n°                 | 25,00 |        | 17,91  |        |    |
| MIDCOLLARECU18M6    | COLLARE IN RAME D.18 M6                  | n°                 | 10,00 |        | 7,65   |        |    |
| MIDCOLLARECU22M6    | COLLARE IN RAME D.22 M6                  | n°                 | 75,00 |        | 66,77  |        |    |
| MIDCOLLAREINOX15    | COLLARE A MURO INOX D.150                | n°                 | 2,00  |        | 13,59  |        |    |
| DCOLLAREPTM101/2    | COLLARE PVC TASSELLO M.10 1/2" D.125     | n°                 | 43,00 |        | 55,52  |        |    |
| DCOLLAREPTM101/2    | COLLARE PVC TASSELLO M10 1/2" D.160      | n°                 | 10,00 |        | 16,20  |        |    |
| DCOLLAREPTM101/2    | COLLARE PVC TASSELLO M.10 1/2" D.200     | n°                 | 12,00 |        | 18,29  |        |    |
| DCOLLAREPTM101/2    | COLLARE PVC TASSELLO M.10 1/2" D.250     | n°                 | 4,00  |        | 11,26  |        |    |
| IDCOLLAREPTM101/2   | COLLARE PVC TASSELLO M10 1/2" D.63       | n°                 | 14,00 |        | 13,04  |        |    |
| DCOLLAREPTM101/2    | COLLARE PVC TASSELLO M.10 1/2" D.75      | n°                 | 60,00 |        | 56,65  |        |    |
| IDCOLLAREPVC200M    | COLLARE X PVC C/TASS. M10 D.200          | n°                 | 8,00  |        | 12,19  |        |    |
| IDCOLLAREPVC32M     | COLLARE X PVC C/TASS. M10 D.32           | n°                 | 4,00  |        | 1,19   |        |    |
| MIDCOLLAREPZ1       | COLLARE PESANTE ZINC. 1"                 | n°                 | 32,00 |        | 14,91  |        |    |
| MIDCOLLAREPZ3/4     | COLLARE PESANTE ZINC. 3/4"               | n°                 | 7,0   |        | 2,72   |        |    |
| MIDCOLLARERAM54     | COLLARE IN RAME D. 54                    | n°                 | 14,00 |        | 19,32  |        |    |
| IDCOLLARERAM6       | COLLARE RAME C/TASS M6 D.12              | n°                 | 7,00  |        | 5,01   |        |    |
| IDCOLLARERAM6       | COLLARE RAME C/TASS M6 D.14              | n°                 | 20,00 |        | 14,70  |        |    |
| IDCOLLARERAM6       | COLLARE RAME C/TASS M6 D.18              | n°                 | 41,00 |        | 32,21  |        |    |
| IDCOLLARERAM6       | COLLARE RAME C/TASS M6 D.22              | n°                 | 51,00 |        | 30,07  |        |    |
| IDCOLLARERAM6       | COLLARE RAME C/TASS M6 D.28              | n°                 | 17,00 |        | 14,20  |        |    |
| MIDCOLLARERIPX1     | COLLARE RIPARAZIONE INOX 1"              | n°                 | 5,00  |        | 27,14  |        |    |
| MIDCOLLARERIPX1/2   | COLLARE RIPARAZIONE INOX 1/2"            | n°                 | 3,00  |        | 13,00  |        |    |
| MIDCOLLARERIPX1/4   | COLLARE RIPARAZIONE INOX 1" 1/4          | n°                 | 7,00  |        | 41,68  |        |    |
| MIDCOLLARERIPX3/4   | COLLARE RIPARAZIONE INOX 3/4"            | n°                 | 6,00  |        | 29,16  |        |    |
| MIDCOLLAREZNI-20    | COLLARE ZINC. PESANTE C/DADO 1" D.200    | n°                 | 2,00  |        | 14,50  |        |    |
| MIDCOLLAREZNI/2-11  | COLLARE ZINC. PESANTE C/DADO 1/2" D.110  | n°                 | 31,00 |        | 43,90  |        |    |
| MIDCOLLAREZNI/2-12  | COLLARE ZINC. PESANTE C/DADO 1/2" D.125  | n°                 | 11,00 |        | 14,95  |        |    |
| MIDCOLLAREZNI/2-16  | COLLARE ZINC. PESANTE C/DADO 1/2" D.160  | n°                 | 19,00 |        | 34,64  |        |    |
| MIDCOLLAREZNI/2-9   | COLLARE ZINC. PESANTE C/DADO 1/2" D.90   | n°                 | 0,00  |        | 0,00   |        |    |
| IDCOLLAREZNI/2/6-1  | COLLARE ZINC. PESANTE M12/16 D.6" (160)  | n°                 | 2,00  |        | 12,88  |        |    |
| MIDCOLLASALDANTI    | COLLA SALDANTE PVC GR.250 (TUBETTO)      | n°                 | 4,00  |        | 7,56   |        |    |
| IDCOLLETTOREAS30    | COLLETTORE X IMP. SOLARE AS3000          | n°                 | 2,00  |        | 800,00 |        |    |
| MIDCOLLSCOIB11/4-4  | COLLETTORE SEMPL. COIBEN. 1"1/4 X 4 VIE  | n°                 | 1,00  |        | 38,07  |        |    |
| MIDCOLLSQ10-9,5-12  | COLLARE A CLIP STARQUICK SQ-10 9,5-12,0  | n°                 | 8,00  |        | 3,20   |        |    |
| MIDCOLLSQ36-35,0-40 | COLLARE A CLIP STARQUICK SQ-36 35,0-40,1 | n°                 | 8,00  |        | 7,90   |        |    |
| MIDCOLORS10580018   | RAD. COLORS 105/800 18 ELEMENTI          | n°                 | 1,00  |        | 72,70  |        |    |
| MIDCOLORS10580030   | RAD. COLORS 105/800 30 ELEMENTI          | n°                 | 1,00  |        | 124,19 |        |    |
| IDCOMELTERMTE-30    | COMANDO ELETTROTHERMICO 220V C/M TE 3012 | n°                 | 14,00 |        | 294,00 |        |    |
| MIDCONMVB56         | SERV. 65 24VCA                           | n°                 | 1,00  |        | 0,00   |        |    |
| MIDCONMVB56         | MONTAGGIO MVB-VALV                       | n°                 | 1,00  |        | 0,00   |        |    |
| MIDCONNETBOBPG9     | CONNETTORE PER BOBINE PG9                | n°                 | 2,00  |        | 3,06   |        |    |
| MIDCONOLZ148/100    | CONO IN LAMIERA ZINC. D.148 INT-100 AF   | n°                 | 6,00  |        | 0,00   |        |    |
| MIDCONSPTC-C        | SONDA IMMERSIONE                         | n°                 | 1,00  |        | 0,00   |        |    |
| MIDCONSPTC-E        | SONDA ESTERNA                            | n°                 | 1,00  |        | 0,00   |        |    |
| MIDCONTH201/2       | CONTATORE ACQUA 1/2"                     | n°                 | 2,00  |        | 35,85  |        |    |
| IDCONTRODADOACCZ    | CONTRODADO ACC. ZINCATO DA 1             | n°                 | 0,00  |        | 0,00   |        |    |
| MIDCONVINC45CU18    | CONVERSA INCLINATA 45° RAME DN.180 MM    | n°                 | 1,00  |        | 45,60  |        |    |
| MIDCONVMB6          | VALVOLA 3 VIE FF 1"1/2 (25)              | n°                 | 1,00  |        | 0,00   |        |    |
| MIDCONWS60TMB       | REGOL. TEMP. DIGITALE                    | n°                 | 1,00  |        | 774,05 |        |    |
| MIDCOPBOCCOTT1/4    | COPPIA BOCCHETTONI PER POMPE OTT. 1"1/4  | n°                 | 2,00  |        | 15,96  |        |    |
| MIDCOPBOCCOTT3/4    | COPPIA BOCCHETTONI PER POMPE OTT. 3/4"   | n°                 | 1,00  |        | 6,06   |        |    |
| MIDCOPITAP530X380   | COPERCHIO X CASS. ITAP 530X380           | n°                 | 1,00  |        | 5,94   |        |    |
| MIDCOPPIAMRRL       | COPPIA MENS.REGOLABILI RAD.LAM           | n°                 | 10,00 |        | 7,46   |        |    |
| MIDCOPRISTFONE      | COPRISTIFONE                             | n°                 | 1,00  |        | 44,71  |        |    |
| MIDCROCEGZ1/2       | CROCE G.ZINCATA 1/2"                     | n°                 | 4,00  |        | 8,62   |        |    |

Tribunale di Pordenone - Fallimento n° 42,2016

Valore di Mercato «VM» (in continuità d'uso) e Valore di Liquidazione «VL» - 08 luglio 2016  
Giacenze di Magazzino

magazzino: dettaglio giacenze e valore attribuito

| codice articolo    | identificativo - descrizione       | consistenza carico |       |        |        | valore |    |
|--------------------|------------------------------------|--------------------|-------|--------|--------|--------|----|
|                    |                                    | n°it               | Q.tà  | €/unit | totale | VM     | VL |
| MIDCROCEOTT3/4     | TEE 4 VIE OTTONE 3/4               | n°                 | 2,00  |        | 12,10  |        |    |
| MIDCROCEZ1         | CROCE ZINCATA 1"                   | n°                 | 5,00  |        | 15,86  |        |    |
| MIDCROCEZ11/4      | CROCE ZINCATA 1"1/4                | n°                 | 1,00  |        | 3,87   |        |    |
| MIDCROCEZ21/2      | CROCE ZINCATA 2"1/2                | n°                 | 1,00  |        | 21,58  |        |    |
| MIDCURVA45E040     | CURVA 45 ELETTROSALD. D.40 PN16    | n°                 | 1,00  |        | 7,48   |        |    |
| MIDCURVA45E050     | CURVA 45° ELETTROSALD. 50 PN16     | n°                 | 6,00  |        | 63,18  |        |    |
| MIDCURVA45E110     | CURVA 45° ELETTROSALD. D.110 PN16  | n°                 | 1,00  |        | 33,95  |        |    |
| MIDCURVA45E125     | CURVA 45° ELETTROSALD. D.125 PN16  | n°                 | 1,00  |        | 41,36  |        |    |
| MIDCURVA45E32      | CURVA 45 ELETTROSALD.D.32 PN16     | n°                 | 4,00  |        | 28,73  |        |    |
| MIDCURVA45E63      | CURVA 45° ELETTROSALD. D.63 PN16   | n°                 | 9,00  |        | 112,95 |        |    |
| MIDCURVA45E75      | CURVA 45° ELETTROSALD. D.75 PN16   | n°                 | 6,00  |        | 114,48 |        |    |
| MIDCURVA45E90      | CURVA 45° ELETTROSALD. D.90 PN16   | n°                 | 3,00  |        | 61,08  |        |    |
| MIDCURVA45FFGZ11/  | CURVA 45° GHISA ZINC. FF 1"1/2     | n°                 | 2,00  |        | 11,09  |        |    |
| MIDCURVA45FFGZ3/4  | CURVA 45° GHISA ZINC. FF 3/4"      | n°                 | 1,00  |        | 1,81   |        |    |
| MIDCURVA45MFGZ1    | CURVA 45° GHISA ZINC. MF 1"        | n°                 | 1,00  |        | 1,94   |        |    |
| MIDCURVA45MFGZ11/  | CURVA 45° GHISA ZINC. MF 1"1/4     | n°                 | 1,00  |        | 3,40   |        |    |
| MIDCURVA45MFGZ3/4  | CURVA 45° GHISA ZINC. MF 3/4"      | n°                 | 2,00  |        | 3,01   |        |    |
| MIDCURVA45PE100-16 | CURVA 45° PE100 PN16 D.140         | n°                 | 1,00  |        | 25,49  |        |    |
| MIDCURVA45RAMEFF   | CURVA 45° RAME BRAS. FF12          | n°                 | 8,00  |        | 6,90   |        |    |
| MIDCURVA45RAMEFF   | CURVA 45° RAME BRAS. FF14          | n°                 | 2,00  |        | 0,78   |        |    |
| MIDCURVA45RAMEMF   | CURVA 45° RAME BRAS. MF12          | n°                 | 6,00  |        | 3,98   |        |    |
| MIDCURVA45RAMEMF   | CURVA 45° RAME BRAS. MF18          | n°                 | 6,00  |        | 4,13   |        |    |
| MIDCURVA45RAMEMF   | CURVA 45° RAME BRAS. MF22          | n°                 | 10,00 |        | 6,33   |        |    |
| MIDCURVA45RAMEMF   | CURVA 45° RAME BRAS. MF28          | n°                 | 3,00  |        | 3,81   |        |    |
| MIDCURVA45RAMEMF   | CURVA 45° RAME BRAS. MF35          | n°                 | 10,00 |        | 53,81  |        |    |
| MIDCURVA45RDN15    | CURVA 45° RAME DN15                | n°                 | 20,00 |        | 23,09  |        |    |
| MIDCURVA45RDN28    | CURVA 45° RAME DN28 FF             | n°                 | 4,00  |        | 10,53  |        |    |
| MIDCURVA45RDN35    | CURVA 45° RAME DN35                | n°                 | 10,00 |        | 53,19  |        |    |
| MIDCURVA45RDN42    | CURVA 45° RAME DN42                | n°                 | 7,00  |        | 55,21  |        |    |
| MIDCURVA45RMFDN1   | CURVA 45° RAME MF DN15             | n°                 | 5,00  |        | 5,04   |        |    |
| MIDCURVA45RMFDN1   | CURVA 45° RAME MF DN18             | n°                 | 1,00  |        | 0,61   |        |    |
| MIDCURVA45RMFDN4   | CURVA 45° RAME MF DN42             | n°                 | 8,00  |        | 61,87  |        |    |
| MIDCURVA48,3/11/2  | CURVA D.48,3 1" 1/2                | n°                 | 6,00  |        | 6,72   |        |    |
| MIDCURVA87SC/FUMF  | CURVA SCARICO FUMI 87° MF DN80     | n°                 | 1,00  |        | 3,67   |        |    |
| MIDCURVA90/60,3    | CURVA 90° D.60,3 (NON PIU' IN USO) | n°                 | 3,00  |        | 4,92   |        |    |
| MIDCURVA90E110     | CURVA 90° ELETTROSALD. 110 PN16    | n°                 | 1,00  |        | 28,84  |        |    |
| MIDCURVA90E125     | CURVA 90° ELETTROSALD. 125 PN16    | n°                 | 4,00  |        | 156,70 |        |    |
| MIDCURVA90E140     | CURVA 90° ELETTROSALD. 140 PN16    | n°                 | 1,00  |        | 27,85  |        |    |
| MIDCURVA90E25      | CURVA 90° ELETTROSALD. 25 PN16     | n°                 | 3,00  |        | 20,15  |        |    |
| MIDCURVA90E32      | CURVA 90° ELETTROSALD. 32 PN16     | n°                 | 14,00 |        | 80,15  |        |    |
| MIDCURVA90E40      | CURVA 90° ELETTROSALD. 40 PN16     | n°                 | 2,00  |        | 17,90  |        |    |
| MIDCURVA90E50      | CURVA 90° ELETTROSALD. 50 PN16     | n°                 | 7,00  |        | 73,71  |        |    |
| MIDCURVA90E90      | CURVA 90° ELETTROSALD. 90 PN16     | n°                 | 2,00  |        | 39,60  |        |    |
| MIDCURVA90FM33,7   | CURVA NERA 90° P.M. 33,7 MM.       | n°                 | 10,00 |        | 8,69   |        |    |
| MIDCURVA90IX-21,3  | CURVA 90° ACCIAIO AISI 316 D.21,3  | n°                 | 13,00 |        | 27,74  |        |    |
| MIDCURVA90IX-26,9  | CURVA 90° ACCIAIO AISI 316 D.26,9  | n°                 | 9,00  |        | 0,00   |        |    |
| MIDCURVA90IX-33,7  | CURVA 90° ACCIAIO AISI 316 D.33,7  | n°                 | 10,00 |        | 0,00   |        |    |
| MIDCURVA90IX-42,4  | CURVA 90° ACCIAIO AISI 316 D.42,4  | n°                 | 2,00  |        | 8,34   |        |    |
| MIDCURVA90IX-48,3  | CURVA 90° ACCIAIO AISI 316 D.48,3  | n°                 | 14,00 |        | 0,00   |        |    |
| MIDCURVA90IX-60,3  | CURVA 90° ACCIAIO AISI 316 D.60,3  | n°                 | 5,00  |        | 40,10  |        |    |
| MIDCURVA90PS50     | CURVA 90° PEAD SCARICO D.50        | n°                 | 10,00 |        | 6,51   |        |    |
| MIDCURVA90RAMEFF   | CURVA 90° RAME BRAS. FF12          | n°                 | 1,00  |        | 0,00   |        |    |
| MIDCURVA90RAMEFF   | CURVA 90° RAME BRAS. FF18          | n°                 | 10,00 |        | 4,27   |        |    |
| MIDCURVA90RAMEMF   | CURVA 90° RAME BRAS. MF12          | n°                 | 10,00 |        | 0,00   |        |    |
| MIDCURVA90RAMEMF   | CURVA 90° RAME BRAS. MF14          | n°                 | 8,00  |        | 0,00   |        |    |
| MIDCURVA90RAMEMF   | CURVA 90° RAME BRAS. MF 22         | n°                 | 2,00  |        | 1,43   |        |    |
| MIDCURVA90RAMEMF   | CURVA 90° RAME BRAS. MF 28         | n°                 | 4,00  |        | 6,98   |        |    |
| MIDCURVA90RDN12    | CURVA 90° RAME DN12 FF             | n°                 | 7,00  |        | 1,90   |        |    |
| MIDCURVA90RDN28    | CURVA 90° RAME DN28                | n°                 | 8,00  |        | 28,02  |        |    |
| MIDCURVA90RDN35    | CURVA 90° RAME DN35                | n°                 | 1,00  |        | 2,14   |        |    |
| MIDCURVA90RDN42    | CURVA 90° RAME PRESS. DN42         | n°                 | 1,00  |        | 11,52  |        |    |
| MIDCURVA90RDN54    | CURVA 90° RAME PRESS. DN54         | n°                 | 1,00  |        | 21,32  |        |    |
| MIDCURVA90RDN76    | CURVA 90° RAME PRESS. DN76         | n°                 | 2,00  |        | 134,12 |        |    |
| MIDCURVA90RMFDN1   | CURVA 90° RAME MF DN14             | n°                 | 2,00  |        | 0,71   |        |    |
| MIDCURVA90RMFDN1   | CURVA 90° RAME MF DN15             | n°                 | 11,00 |        | 11,41  |        |    |
| MIDCURVA90RMFDN1   | CURVA 90° RAME MF DN16             | n°                 | 10,00 |        | 3,81   |        |    |
| MIDCURVA90RMFDN2   | CURVA 90° RAME MF DN28             | n°                 | 4,00  |        | 15,80  |        |    |
| MIDCURVA90RMFDN3   | CURVA 90° RAME MF DN35             | n°                 | 9,00  |        | 51,40  |        |    |

Tribunale di Pordenone - Fallimento n° 42.2016

Valore di Mercato «VM» (in continuità d'uso) e Valore di Liquidazione «VL» - 08 luglio 2016

Giacenze di Magazzino

magazzino: dettaglio giacenze e valore attribuito

| codice articolo     | identificativo - descrizione             | consistenza carico |        |        |        | valore |    |
|---------------------|--|--------------------|--------|--------|--------|--------|----|
|                     |  | n°it               | Q.tà   | €/unit | totale | VM     | VL |
| IDCURVAALLUMDM1     | CURVA ALLUMINIO DM 120                   | m                  | 7,00   |        | 50,61  |        |    |
| IDCURVAALLUMDM1     | CURVA ALLUMINIO DM 150                   | m                  | 1,00   |        | 5,77   |        |    |
| IDCURVACNAPUM1      | CURVA X CANNA FUM.IN ALLUMINIO V.D.80    | n°                 | 3,00   |        | 16,82  |        |    |
| IDCURVAFUMI90IX1    | CURVA SCARICO FUMINOX 90° DN160          | n°                 | 1,00   |        | 24,03  |        |    |
| IDCURVAFUMI90MF1    | CURVA FUMO CONDENS. PPH MF 90°DA 80      | n°                 | 2,00   |        | 12,00  |        |    |
| MIDCURVAGZ45FF11    | CURVA GHISA ZINC. 45° FF 1"1/2           | n°                 | 2,00   |        | 0,00   |        |    |
| MIDCURVAGZ45FF3     | CURVA GHISA ZINCATA 45° FF D.3"          | n°                 | 1,00   |        | 0,00   |        |    |
| MIDCURVAGZ45MF1     | CURVA GHISA ZINC. 45° MF 1"              | n°                 | 1,00   |        | 2,51   |        |    |
| MIDCURVAGZ45MF11    | CURVA GHISA ZINC. 45° MF 1"1/2           | n°                 | 3,00   |        | 16,58  |        |    |
| MIDCURVAGZ45MF3     | CURVA GHISA ZINCATA 45° MF 3"            | n°                 | 1,00   |        | 0,00   |        |    |
| MIDCURVAGZ90FF3     | CURVA GHISA ZINCATA 90° FF D.3"          | n°                 | 2,00   |        | 45,72  |        |    |
| MIDCURVANSS90-1     | CURVA NERA S.S. 90° 1" D.33,7            | n°                 | 35,00  |        | 31,13  |        |    |
| MIDCURVANSS90-1/2   | CURVA NERA S.S. 90° 1/2" D.21,3          | n°                 | 37,00  |        | 54,10  |        |    |
| MIDCURVANSS90-10    | CURVA NERA S.S. 90° 10" D.273            | m                  | 3,00   |        | 0,00   |        |    |
| MIDCURVANSS90-11    | CURVA NERA S.S. 90° 1"1/2 D.48,3         | n°                 | 22,00  |        | 15,73  |        |    |
| MIDCURVANSS90-11/4  | CURVA NERA S.S. 90° 1"1/4 D.42,4         | n°                 | 12,00  |        | 15,69  |        |    |
| MIDCURVANSS90-2     | CURVA NERA S.S. 90° 2" D.60,3            | n°                 | 3,00   |        | 7,41   |        |    |
| MIDCURVANSS90-21/2  | CURVA NERA S.S. 90° 2"1/2 D.76,1         | n°                 | 37,00  |        | 86,55  |        |    |
| MIDCURVANSS90-3     | CURVA NERA S.S. 90° 3" D.88,9            | n°                 | 12,00  |        | 8,50   |        |    |
| MIDCURVANSS90-3/4   | CURVA NERA S.S. 90° 3/4" D.26,9          | n°                 | 37,00  |        | 31,56  |        |    |
| MIDCURVANSS90-4     | CURVA NERA S.S. 90° 4" D.114,3           | n°                 | 2,00   |        | 17,42  |        |    |
| MIDCURVANSS90-6     | CURVA NERA S.S. 90° 6" D.168,3           | n°                 | 4,00   |        | 88,00  |        |    |
| MIDCURVANSS90-8     | CURVA NERA S.S. 90° 8" D.219,1           | n°                 | 2,00   |        | 78,00  |        |    |
| MIDCURVAPVC160/45   | CURVA 45° PVC EXTRA ARANCIO D.160        | n°                 | 5,00   |        | 16,70  |        |    |
| MIDCURVAR45FF28     | CURVA RAME 45 FF DA 28                   | n°                 | 12,00  |        | 19,77  |        |    |
| MIDCURVAR45MF22     | CURVA RAME 45° MF DA 22                  | n°                 | 3,00   |        | 1,76   |        |    |
| MIDCURVAR45MF28     | CURVA RAME 45 MF DA 28                   | n°                 | 10,00  |        | 17,67  |        |    |
| MIDCURVAR90FF16     | CURVA RAME 90° FF DA 16                  | n°                 | 7,00   |        | 1,64   |        |    |
| MIDCURVAR90MF16     | CURVA RAME 90° MF DA 16                  | n°                 | 9,00   |        | 3,05   |        |    |
| MIDCURVARFF12       | CURVA RAME FF 12                         | n°                 | 4,00   |        | 0,00   |        |    |
| MIDCURVARFF14       | CURVA RAME FF 14                         | n°                 | 3,00   |        | 0,00   |        |    |
| MIDCURVARFF22       | CURVA RAME FF 22                         | n°                 | 55,00  |        | 29,40  |        |    |
| MIDCURVARFF35       | CURVA RAME FF 35                         | n°                 | 22,00  |        | 60,08  |        |    |
| MIDCURVARFF42       | CURVA RAME FF 42                         | n°                 | 20,00  |        | 104,64 |        |    |
| MIDCURVARMF18       | CURVA RAME MF 18                         | n°                 | 1,00   |        | 0,58   |        |    |
| MIDCURVARMF22       | CURVA RAME MF 22                         | n°                 | 6,00   |        | 4,24   |        |    |
| MIDCURVARMF42       | CURVA RAME MF 42                         | n°                 | 5,00   |        | 44,72  |        |    |
| MIDCURVAS114,3      | CURVA A SALDARE 114,3 ACC. NERO (4")     | n°                 | 3,00   |        | 16,36  |        |    |
| MIDCURVAS139,7      | CURVA A SALDARE 139,7 ACC. NERO (5")     | n°                 | 4,00   |        | 39,95  |        |    |
| MIDCURVAS48,3       | CURVA A SALDARE 48,3 ACC. NERO (1"1/2)   | n°                 | 18,00  |        | 18,63  |        |    |
| MIDCURVAS60,3       | CURVA A SALDARE 60,3 ACC. NERO (2")      | n°                 | 1,00   |        | 1,58   |        |    |
| MIDCURVAS76,1       | CURVA A SALDARE 76,1 ACC. NERO (2"1/2)   | n°                 | 5,00   |        | 11,94  |        |    |
| MIDCURVAS88,9       | CURVA A SALDARE 88,9 ACC. NERO (3")      | n°                 | 7,00   |        | 19,77  |        |    |
| MIDCURVAVCBN110     | CURVA WC BIANCA DN110                    | n°                 | 12,00  |        | 57,55  |        |    |
| MIDCURVST1/2MMCR    | CURVETTA STAMPATA 1/2X1/2 M/M CROMATA    | n°                 | 11,00  |        | 20,94  |        |    |
| IDDADO+CODOLO1-1    | DADO CON CODOLO DA 1"-22                 | n°                 | 3,00   |        | 14,91  |        |    |
| IDDADO+CODOLO3/4    | DADO CON CODOLO DA 3/4"-22               | n°                 | 3,00   |        | 7,30   |        |    |
| MIDDETERGPVC-1000   | DETERGENTE X PVC GR.1000                 | n°                 | 1,00   |        | 10,22  |        |    |
| MIDDETERGPVC-500    | DETERGENTE X PVC GR.500                  | n°                 | 1,00   |        | 4,93   |        |    |
| MIDDIFFTURCA        | DIFFUSORE PER TURCA                      | n°                 | 1,00   |        | 1,72   |        |    |
| MIDDIMAFISANGMUL    | DIMA DI FISSAGGIO ANGOLATA MULTIPLA 4018 | n°                 | 38,00  |        | 123,46 |        |    |
| MIDDISOTTURATORE    | DISOTTURATORE GORGOSI LT.1               | n°                 | 1,00   |        | 3,34   |        |    |
| MIDDOSCI152         | DOSATORE CILLIT IMMUNO 152 BY-PASS       | n°                 | 4,00   |        | 116,64 |        |    |
| MIDDOSCI240         | DOS. CILLIT IMMUNO240. (X IMP. IDROSAN.) | n°                 | 1,00   |        | 234,09 |        |    |
| IDELETVGASRM02-1    | ELETTROVALVOLA X GAS RM02 1/2"           | n°                 | 1,00   |        | 24,71  |        |    |
| IDELRETTDN130X450   | EL. RETT. DN130X450 INOX (CANNE FUM.)    | n°                 | 1,00   |        | 14,39  |        |    |
| MIDELTPOMSSP8A15    | ELT.POMPA SOM. 4" GRUNDFOS SP8 A15 C/CAV | n°                 | 1,00   |        | 936,00 |        |    |
| MIDESTINTOREP6      | ESTINTORE POLVERE 6 KG                   | n°                 | 2,00   |        | 59,00  |        |    |
| MIDETICHETTATUBO    | PORTA ETICHETTA C/FASCETTA PER TUBO      | n°                 | 280,00 |        | 677,26 |        |    |
| MIDEYUDE            | CDE-COMMUTATORE VELOCITA' A PARETE       | n°                 | 1,00   |        | 10,88  |        |    |
| MIDFASCETTAZ17-25   | FASCETTA HI-GRIP Z17-25                  | n°                 | 20,00  |        | 10,18  |        |    |
| MIDFASCETTAZ20-32   | FASCETTA HI-GRIP Z20-32                  | n°                 | 91,00  |        | 27,06  |        |    |
| IDFIBRACERAMICA/    | FIBRA CERAMICA ECO 96 SP.25 MQ4,47       | n°                 | 0,50   |        | 29,13  |        |    |
| MIDFIL500X400X48    | FILTRO PIEGH. 500X400X48                 | n°                 | 8,00   |        | 44,80  |        |    |
| MIDFIL592X592X48    | FILTRO PIEGH. 592X592X48                 | n°                 | 8,00   |        | 52,00  |        |    |
| MIDFIL625X400X48    | FILTRO PIEGH. 625X400X48                 | n°                 | 6,00   |        | 39,00  |        |    |
| DFILTROCHIUSURA1    | FILTRO REGOLAT. A CHIUSURA 11/4          | n°                 | 1,00   |        | 55,08  |        |    |
| MIDFILTRROCIL1/2PN1 | EUROFILTRO CILLIT 1/2" PN10              | n°                 | 4,00   |        | 121,50 |        |    |

Tribunale di Pordenone - Fallimento n° 42.2016

Valore di Mercato «VM» (in continuità d'uso) e Valore di Liquidazione «VL» - 08 luglio 2016  
Giacenze di Magazzino

magazzino: dettaglio giacenze e valore attribuito

| codice articolo    | identificativo - descrizione             | consistenza carico |        |        |        | valore |    |
|--------------------|--|--------------------|--------|--------|--------|--------|----|
|                    |  | n°it               | Q.tà   | €/unit | totale | VM     | VL |
| MIDFILTROP200      | TELO FILTRO P 200                        | m                  | 40,00  |        | 90,00  |        |    |
| MIDFILTROY1        | FILTRO A "Y" 1"                          | n°                 | 4,00   |        | 21,13  |        |    |
| MIDFILTROY11/4     | FILTRO A "Y" 1"1/4                       | n°                 | 1,00   |        | 9,06   |        |    |
| IDFLAC10/16DN0521  | FLANGIA CIECA 10/16 DN32 (1"1/4)         | n°                 | 2,00   |        | 8,06   |        |    |
| MIDFLAC10/16DN0502 | FLANGIA CIECA 10/16 DN50 (2")            | n°                 | 17,00  |        | 85,09  |        |    |
| IDFLAC10/16DN0652  | FLANGIA CIECA 10/16 DN65 (2"1/2)         | n°                 | 2,00   |        | 12,78  |        |    |
| IDFLACOLLPN16DN5   | FLANGIA COLLARINO PN16 DN50              | n°                 | 2,00   |        | 14,08  |        |    |
| IDFLACOLPN10/16-10 | FLANGIA COLLAR. UNI2281/82 PN10/16 DN100 | n°                 | 8,00   |        | 77,20  |        |    |
| IDFLACOLPN10/16-12 | FLANGIA COLLAR. UNI2281/82 PN10/16 DN125 | n°                 | 2,00   |        | 37,64  |        |    |
| MIDFLACPN16DN80    | FLANGIA CIECA PN16 DN80                  | n°                 | 8,00   |        | 76,59  |        |    |
| IDFLAFIXPAR70X4-1  | FLANGIA FISS.PARETE X COLL.70X4 1/2" GAS | n°                 | 90,00  |        | 80,19  |        |    |
| DFLANAPN1016110X   | FLANGIA ALL.PN10-16 CART. 110X100        | n°                 | 3,00   |        | 26,52  |        |    |
| IDFLANAPN101640X3  | FLANGIA ALL.PN10-16 CART. 40X32          | n°                 | 2,00   |        | 8,76   |        |    |
| IDFLANAPN101650X4  | FLANGIA ALL.PN10-16 CART. 50X40          | n°                 | 11,00  |        | 50,07  |        |    |
| IDFLANAPN101675X4  | FLANGIA ALL. PN10-16 CART.75X65          | n°                 | 2,00   |        | 11,48  |        |    |
| MIDFLANPIL1/2      | FLANGIA FILETTATA DA 1/2"                | n°                 | 2,00   |        | 3,77   |        |    |
| IDFLANGIACIECADN   | FLANGIA CIECA PN10/16 DN40               | n°                 | 1,00   |        | 5,08   |        |    |
| IDFLANGIACIECADN   | FLANGIA CIECA PN10/16 DN50               | n°                 | 1,00   |        | 0,00   |        |    |
| IDFLANGIACIECADN   | FLANGIA CIECA UNI6092/93 PN10/16 DN65    | n°                 | 2,00   |        | 14,01  |        |    |
| DFLANGIACIECAZIDN  | FLANGIA ZINCATA CIECA DN80               | n°                 | 1,00   |        | 0,00   |        |    |
| MIDFLANGIAFDN803   | FLANGIA FILETTATA DN80 3                 | n°                 | 3,00   |        | 30,56  |        |    |
| IDFLANGIAFPN10-11  | FLANGIA FILETTATA PN10 1"1/2 DN40        | n°                 | 1,00   |        | 4,83   |        |    |
| MIDFLANGIAFPN16-1  | FLANGIA FILETTATA PN16 1"                | n°                 | 3,00   |        | 11,35  |        |    |
| IDFLANGIAFPN16-11  | FLANGIA FILETTATA PN16 1"1/2             | n°                 | 1,00   |        | 3,84   |        |    |
| IDFLANGIAFPN16-11  | FLANGIA FILETTATA PN16 1"1/4             | n°                 | 2,00   |        | 7,21   |        |    |
| IDFLANGIAFPN16-21  | FLANGIA FILETTATA PN16 2"1/2             | n°                 | 3,00   |        | 20,13  |        |    |
| MIDFLANGIAFPN16/3  | FLANGIA FILETTATA PN16 3"                | n°                 | 1,00   |        | 7,98   |        |    |
| MIDFLANGIAFPN16/4  | FLANGIA FILETTATA PN16 4"                | n°                 | 3,00   |        | 29,03  |        |    |
| MIDFLANPAR70X4-1/2 | FLANGIA FISSAGGIO PARETE 70X4 1/2"       | n°                 | 18,00  |        | 16,04  |        |    |
| MIDFLAP316PN16DN1  | FLANGIA PIANA AISI316 PN16 DN15          | n°                 | 4,00   |        | 0,00   |        |    |
| MIDFLAP316PN16DN2  | FLANGIA PIANA AISI316 PN16 DN20          | n°                 | 2,00   |        | 0,00   |        |    |
| MIDFLAP316PN16DN2  | FLANGIA PIANA AISI316 PN16 DN25          | n°                 | 2,00   |        | 0,00   |        |    |
| MIDFLAP316PN16DN4  | FLANGIA PIANA AISI316 PN16 DN40          | n°                 | 4,00   |        | 0,00   |        |    |
| IDFLAPPN10/16DN10  | FLANGIA PIANA PN10/16 DN100 4"           | n°                 | 11,00  |        | 63,39  |        |    |
| MIDFLAPPN10/16DN4  | FLANGIA PIANA PN10/16 DN40 1"1/2         | n°                 | 7,00   |        | 9,07   |        |    |
| MIDFLAPPN16DN100   | FLANGIA PIANA PN16 DN100                 | n°                 | 11,00  |        | 45,93  |        |    |
| MIDFLAPPN16DN15    | FLANGIA PIANA PN16 DN15                  | n°                 | 10,00  |        | 33,00  |        |    |
| MIDFLAPPN16DN150   | FLANGIA PIANA PN16 DN150                 | n°                 | 3,00   |        | 0,00   |        |    |
| MIDFLAPPN16DN20    | FLANGIA PIANA PN16 DN20                  | n°                 | 4,00   |        | 14,40  |        |    |
| MIDFLAPPN16DN65    | FLANGIA PIANA PN16 DN65                  | n°                 | 11,00  |        | 62,65  |        |    |
| MIDFLAPPN16DN80    | FLANGIA PIANA PN16 DN80                  | n°                 | 11,00  |        | 41,72  |        |    |
| MIDFLESSI1X20      | FLESS. INOX 1"X20                        | n°                 | 2,00   |        | 18,42  |        |    |
| IDFLESSI3/4X150LAV | FLESSIBILE INOX X LAVAST.3/4X150 C/CURVA | n°                 | 1,00   |        | 8,78   |        |    |
| MIDFLESSI3/8X35    | FLESSIBILE INOX 3/8"X35                  | n°                 | 2,00   |        | 4,78   |        |    |
| IDFLESSMF1/2X1/2-2 | FLESSIBILE MF1/2 CM25                    | n°                 | 8,00   |        | 15,87  |        |    |
| MIDFLEX3/8MF20     | FLESSIBILE 3/8MX3/8F X20CM               | n°                 | 2      |        | 1,76   |        |    |
| IDFLEXAV30-M1/2F1  | FLESSIBILE ANTIVIB. CM30 MF1/2"X1/2"     | n°                 | 3,00   |        | 6,84   |        |    |
| MIDFLEXAV40-1M1F   | FLESSIBILE ANTIVIB. CM.40 MF 1"X1"       | n°                 | 4,00   |        | 35,86  |        |    |
| IDFLEXAV50-1/2M1/2 | FLESSIBILE ANTIVIB. CM.50 MF 1/2"X1/2"   | n°                 | 6,00   |        | 16,10  |        |    |
| MIDFLEXAV50-1M1F   | FLESSIBILE ANTIVIB. CM50 MF1"X1"         | n°                 | 2,00   |        | 0,00   |        |    |
| IDFLEXAV50-3/4M3/4 | FLESSIBILE ANTIVIB. CM.50 MF 3/4"X3/4"   | n°                 | 0,00   |        | 0,00   |        |    |
| MIDFLEXAV50-MF11/2 | FLESSIBILE ANTIVIB. CM50 MF1"1/2X1"1/2   | n°                 | 2,00   |        | 0,00   |        |    |
| MIDFLEXDOCCIA200   | FLEX AGGR. DOPPIA CM200 CONO ZIGR CROMO  | n°                 | 1,00   |        | 12,92  |        |    |
| IDFLEXGASMF1/2X20  | FLESSIB. GAS TRECCIA MET MF 1/2X2000     | n°                 | 1,00   |        | 22,14  |        |    |
| IDFLEXIEMF110210-3 | FLES. INOX EST. MF 110-210MM 3/4"X3/4"   | n°                 | 2,00   |        | 11,58  |        |    |
| IDFLEXIEMF1121-11  | FLES. INOX EST. MF 110-210 1"1/4X1"1/4   | n°                 | 1,00   |        | 0,00   |        |    |
| IDFLEXIEMF75130-1  | FLES. INOX EST. MF 75-130 1/2"X1/2"      | n°                 | 1,00   |        | 3,58   |        |    |
| IDFLEXIEMF75130-3  | FLES. INOX EST. MF 75-130MM 3/4"X3/4"    | n°                 | 4,00   |        | 20,09  |        |    |
| IDFLEXIESTMF2041-1 | FLES. INOX EST. MF 200-410 1/2"X1/2"     | n°                 | 84,00  |        | 291,71 |        |    |
| IDFLEXINOX1/2M1/2F | FLEX INOX 1/2"X1/2" F CM.30              | n°                 | 8,00   |        | 12,10  |        |    |
| IDFLEXINOX11/2X50N | FLEX INOX 1"1/2X50CM                     | n°                 | 1,00   |        | 0,00   |        |    |
| MIDFLEXINOX3/8X20  | FLEX INOX 3/8"X20CM                      | n°                 | 2,00   |        | 3,58   |        |    |
| EXINOXESTMF11/4X   | FLESSIBILE INOX EST. MF 1"1/4 X 200-410  | n°                 | 0,00   |        | 0,00   |        |    |
| FLEXINOXESTMF1X20  | FLESSIBILE INOX EST. MF 1" X 200-410     | n°                 | 0,00   |        | 0,00   |        |    |
| MIDFLEXLAVCUCINA   | FLESSIBILE PER LAVELLO CUCINA            | n°                 | 1,00   |        | 7,39   |        |    |
| MIDFLEZAV50MF1/4   | FLESSIBILE ANTIV. CM50 MF1 1/4           | n°                 | 2,00   |        | 0,00   |        |    |
| MIDFOGLIOBARKVA    | FOGLIO BARRIERA VAPORE H1.20 SP.1.2 X50M | m                  | 100,00 |        | 37,35  |        |    |
| IDFOGLIOFILTROP200 | FOGLIO/PANNO FILTRO P200 BIANCO          | m                  | 2,00   |        | 4,50   |        |    |

Tribunale di Pordenone - Partimento n° 42.2016

Valore di Mercato «VM» (in continuità d'uso) e Valore di Liquidazione «VL» - 08 luglio 2016  
Giacenze di Magazzino

magazzino: dettaglio giacenze e valore attribuito

| codice articolo   | descrizione                              | consistenza carico |       |        |        | valore |    |
|-------------------|--|--------------------|-------|--------|--------|--------|----|
|                   |  | n°it               | Q.tà  | €/unit | totale | VM     | VL |
| DELLOALLUMDM210   | FONDELLO ALLUMINIO DM.210 FORO 120       | n°                 | 2,00  |        | 11,11  |        |    |
| MIDFONDELLOAN139  | FONDELLO ACC. NERO 139,7                 | n°                 | 4,00  |        | 12,98  |        |    |
| MIDFONDELLOAN33   | FONDELLO ACC. NERO 33,7                  | n°                 | 19,00 |        | 14,72  |        |    |
| MIDFONDELLOAN42   | FONDELLO ACC. NERO 42,4                  | n°                 | 19,00 |        | 15,24  |        |    |
| MIDFONDELLOAN48   | FONDELLO ACC. NERO 48,3                  | n°                 | 6,00  |        | 4,64   |        |    |
| MIDFONDELLOAN60   | FONDELLO ACC. NERO 60,3                  | n°                 | 6,00  |        | 1,78   |        |    |
| MIDFONDELLOAN76   | FONDELLO ACC. NERO 76,1                  | n°                 | 8,00  |        | 9,10   |        |    |
| MIDFONDELLOAN88   | FONDELLO ACC. NERO 88,9                  | n°                 | 6,00  |        | 3,04   |        |    |
| MIDFONDELLOFE33,7 | FONDELLO FERRO D.33,7 1"                 | n°                 | 4,00  |        | 2,99   |        |    |
| MIDGALLRUB        | GALLEGGIANTE COMP DI RUBINETTO C/ARR.    | n°                 | 1,00  |        | 13,45  |        |    |
| MIDGANCIOSOSP     | GANCIO A VITE X SOSP. E LIVELL. - APERTO | n°                 | 24,00 |        | 0,00   |        |    |
| GIRELLOPORTAGOM   | GIRELLO PORTAGOMMA DA 1                  | n°                 | 3,00  |        | 2,79   |        |    |
| MIDGIUNCOMP63XP   | GIUNTO A COMP. PP FEM. 63X2"             | n°                 | 1,00  |        | 5,14   |        |    |
| DGIUNTOANTIVIBRA  | GIUNTO ANTIVIBRANTE TESS. PVC PER CANALE | m                  | 1,50  |        | 0,00   |        |    |
| IDGIUNTOAVGASDN   | GIUNTO ANTIVIBRANTE GAS DN 65            | n°                 | 1,00  |        | 51,65  |        |    |
| DGIUNTOAVGASMM    | GIUNTO ANTIVIB. PER GAS MM 1"1/4         | n°                 | 2,00  |        | 37,36  |        |    |
| MIDGIUNTOAVIBR    | GIUNTO ANTIVIBRANTE                      | m                  | 3,00  |        | 55,50  |        |    |
| MIDGIUNTODIEL4    | GIUNTO DIELETTRICO S/S PN25 4"           | n°                 | 1,00  |        | 108,49 |        |    |
| IDGIUNTOGOMMAW    | GIUNTO GOMMA WC NERO                     | n°                 | 3,00  |        | 6,73   |        |    |
| IDGIUNTOGOMWCH    | GIUNTO GOMMA X INNESTO SC. WC D.100      | n°                 | 1,00  |        | 1,13   |        |    |
| IDGIUNTOPN16GAS   | GIUNTO TRANS. RIV. FIL. M PN16/GAS 32    | n°                 | 13,00 |        | 183,90 |        |    |
| IDGIUNTOPN16GAS   | GIUNTO TRANS. RIV. FIL. M PN16/GAS 40    | n°                 | 8,00  |        | 130,06 |        |    |
| IDGIUNTOTCORTO32  | GIUNTO TRANS. CORTO PE-OTT 32X1" M       | n°                 | 1,00  |        | 14,55  |        |    |
| IDGIUNTOTFMPN16D  | GIUNTO DI TRANS. FIL. M PN16 D.63        | n°                 | 3,00  |        | 58,74  |        |    |
| MIDGIUNTOTR/CUD3  | GIUNTO TRANS. CURVO RIV. S5 D.32         | n°                 | 4,00  |        | 101,88 |        |    |
| IDGIUNTOTRASALD1  | GIUNTO DI TRANS. S5 A SALD. D.125        | n°                 | 1,00  |        | 67,61  |        |    |
| IDGOM90DERF25X3   | GOMITO 90° C/DERIV. FIL. FEM. 25X3/4     | n°                 | 1,00  |        | 1,85   |        |    |
| MIDGOMBOCC1       | GOMITO BOCCHETTONE G.Z. PIANI FF1"       | n°                 | 3,00  |        | 9,05   |        |    |
| MIDGOMBOCC2       | GOMITI BOCCHETTONE G.Z. PIANI FF2"       | n°                 | 2,00  |        | 21,95  |        |    |
| IDGOMBZ03F-FF16X1 | GOMITO BRONZO FL. SUP. 3F FF 16X1/2"     | n°                 | 1,00  |        | 3,14   |        |    |
| MIDGOMCOM90PP32   | GOMITO 90° A COMPRESSIONE PP D.32        | n°                 | 2,00  |        | 3,34   |        |    |
| MIDGOMCOM90PP40   | GOMITO 90° A COMPRESSIONE PP D.40        | n°                 | 1,00  |        | 2,90   |        |    |
| MIDGOMCOMP25X3/4  | GOMITO A COMPR. D.25X3/4" F              | n°                 | 43,00 |        | 52,53  |        |    |
| MIDGOMCOMP32X1F   | GOMITO A COMP. 32X1" F                   | n°                 | 1,00  |        | 1,22   |        |    |
| MIDGOMCOMP32X3/4  | GOMITO A COMPR. D.32X3/4" F              | n°                 | 3,00  |        | 3,57   |        |    |
| MIDGOMCR90MF1/2   | GOMITO 90° MF 1/2" CROMO                 | n°                 | 6,00  |        | 9,97   |        |    |
| MIDGOMIRR90-32    | GOMITO X IRRIGAZIONE 90° D.32            | n°                 | 10,00 |        | 26,99  |        |    |
| IDGOMITOCOMP/PE2  | GOMITO A COMPRESSIONE X PE D.25          | n°                 | 5,00  |        | 6,55   |        |    |
| MIDGOMITOCROFF1/2 | GOMITO CROMATO FF 1/2                    | n°                 | 1,00  |        | 1,80   |        |    |
| MIDGOMITOCROFF3/8 | GOMITO CROMATO FF 3/8                    | n°                 | 2,00  |        | 3,80   |        |    |
| MIDGOMITOGZFF1    | GOMITO GHISA ZINC. FF 1                  | n°                 | 23,00 |        | 17,69  |        |    |
| MIDGOMITOGZFF1/2  | GOMITO GHISA ZINC. FF 1/2                | n°                 | 69,00 |        | 26,05  |        |    |
| MIDGOMITOGZFF11/2 | GOMITO GHISA ZINC. FF 1 1/2              | n°                 | 22,00 |        | 69,97  |        |    |
| MIDGOMITOGZFF11/4 | GOMITO GHISA ZINC. FF 1 1/4              | n°                 | 34,00 |        | 65,14  |        |    |
| MIDGOMITOGZFF11/2 | GOMITO GHISA ZINC. FF 2 1/2              | n°                 | 10,00 |        | 106,97 |        |    |
| MIDGOMITOGZFF3    | GOMITO GHISA ZINC. FF 3                  | n°                 | 0,00  |        | 0,00   |        |    |
| MIDGOMITOGZFF3/4  | GOMITO GHISA ZINC. FF 3/4                | n°                 | 0,00  |        | 0,00   |        |    |
| MIDGOMITOGZFF3/8  | GOMITO GHISA ZINC. FF 3/8"               | n°                 | 10,00 |        | 4,31   |        |    |
| MIDGOMITOGZFF4    | GOMITO GHISA ZINC. FF 4"                 | n°                 | 1,00  |        | 19,72  |        |    |
| MIDGOMITOGZMF1    | GOMITO GHISA ZINC. MF 1                  | n°                 | 34,00 |        | 47,63  |        |    |
| MIDGOMITOGZMF1/2  | GOMITO GHISA ZINC. MF 1/2                | n°                 | 45,00 |        | 21,10  |        |    |
| MIDGOMITOGZMF11/2 | GOMITO GHISA ZINC. MF 1"1/2              | n°                 | 0,00  |        | 0,00   |        |    |
| MIDGOMITOGZMF11/4 | GOMITO GHISA ZINC. MF 1 1/4              | n°                 | 34,00 |        | 80,23  |        |    |
| MIDGOMITOGZMF2    | GOMITO GHISA ZINC. MF 2                  | n°                 | 17,00 |        | 53,49  |        |    |
| MIDGOMITOGZMF21/2 | GOMITO GHISA ZINC. MF 2 1/2              | n°                 | 29,00 |        | 273,53 |        |    |
| MIDGOMITOGZMF3    | GOMITO GHISA ZINC. MF 3"                 | n°                 | 0,00  |        | 0,00   |        |    |
| MIDGOMITOGZMF3/4  | GOMITO GHISA ZINC. MF 3/4                | n°                 | 27,00 |        | 20,81  |        |    |
| MIDGOMITOGZMF3/8  | GOMITO GHISA ZINC. MF DA 3/8             | n°                 | 16,00 |        | 9,36   |        |    |
| MIDGOMITOX316FF1  | GOMITO ACC. AISI316 FF 1/2"              | n°                 | 16,00 |        | 0,00   |        |    |
| IDGOMITORAM.FF.D. | GOMITO RAME 90 FF. D. 54                 | n°                 | 1,00  |        | 7,95   |        |    |
| IDGOMITORIDG11/2  | GOMITO RID. GHISA Z. FF 1 1/2X1          | n°                 | 1,00  |        | 2,09   |        |    |
| IDGOMITORIDG11/4  | GOMITO RID. GHISA Z. FF 1 1/4X1          | n°                 | 1,00  |        | 2,28   |        |    |
| MIDGOMITOTTF1     | GOMITO OTTONE FF D.1"                    | n°                 | 8,00  |        | 24,78  |        |    |
| MIDGOMITOTTF1/2   | GOMITO OTTONE FF D.1/2"                  | n°                 | 11,00 |        | 16,66  |        |    |
| MIDGOMITOTTF11/4  | GOMITO OTTONE FF D.1"1/4                 | n°                 | 2,00  |        | 8,20   |        |    |
| MIDGOMITOTTF3/4   | GOMITO OTTONE FF D.3/4"                  | n°                 | 2,00  |        | 3,73   |        |    |
| MIDGOMITOTTF1     | GOMITO OTTONE MF D.1"                    | n°                 | 5,00  |        | 18,23  |        |    |
| MIDGOMITOTTF1/2   | GOMITO OTTONE MF D.1/2"                  | n°                 | 10,00 |        | 12,35  |        |    |



Tribunale di Pordenone - Fallimento n° 42.2016

Valore di Mercato «VM» (in continuità d'uso) e Valore di Liquidazione «VL» - 08 luglio 2016

Giacenze di Magazzino

magazzino: dettaglio giacenze e valore attribuito

| codice articolo    | identificativo - descrizione                             | consistenza carico |        |        |        | valore |    |
|--------------------|--|--------------------|--------|--------|--------|--------|----|
|                    |  | n°it               | Q.tà   | €/unit | totale | VM     | VL |
| MIDGOMITOTTF3/4    | GOMITO OTTONE MF D.3/4"                                  | n°                 | 7,00   |        | 21,50  |        |    |
| MIDGOMRGZ1-1/2     | GOMITO RID. GHISA ZINC. FF1-1/2                          | n°                 | 3,00   |        | 2,88   |        |    |
| MIDGOMRGZFF1/2-3/4 | GOMITO RIDOTTO GHISA ZINC. FF 1/2"X3/8"                  | n°                 | 22,00  |        | 0,72   |        |    |
| MIDGOMRGZFF2-11/2  | GOMITO RIDOTTO GHISA ZINC. FF 2"X1"1/2                   | n°                 | 0,00   |        | 0,00   |        |    |
| MIDGOMRGZFF3/4-1/2 | GOMITO RIDOTTO GHISA ZINC. FF 3/4"X1/2"                  | n°                 | 6,00   |        | 5,19   |        |    |
| MIDGRASSORUB       | GRASSO X RUBINETTI                                       | n°                 | 1,00   |        | 1,48   |        |    |
| MIDGRIASP500X300   | GRIGLIA DI ASPIRAZIONE 500X300                           | n°                 | 1,00   |        | 23,00  |        |    |
| MIDGRIGLIAASPIX80  | GRIGLIA ASPIRAZIONE IN INOX DN80                         | n°                 | 1,00   |        | 4,23   |        |    |
| MIDGRIGLIAVENT120  | GRIGLIA DI VENTILAZIONE C/RETE D.120                     | n°                 | 1,00   |        | 1,50   |        |    |
| MIDGRIGLIAVENT155  | GRIGLIA DI VENTILAZIONE C/RETE D.155                     | n°                 | 2,00   |        | 4,94   |        |    |
| MIDGRIQMOL100      | GRIGLIA AERAZ. QUADRA C/MOLLA D.100                      | n°                 | 2,00   |        | 7,92   |        |    |
| MIDGRITMOL100      | GRIGLIA TONDA C/MOLLA 100 CMQ                            | n°                 | 1,00   |        | 1,82   |        |    |
| MIDGRITMOL155      | GRIGLIA TONDA C/MOLLA D.155                              | n°                 | 2,00   |        | 4,94   |        |    |
| MIDGRITMOL175      | GRIGLIA TONDA C/MOLLA D.175                              | n°                 | 2,00   |        | 5,31   |        |    |
| MIDGRUSOLLPNEU     | GRUPPO SOLLEV. PNEU T. NUOVO                             | n°                 | 10,00  |        | 82,78  |        |    |
| IDGUAINAFLESS25X   | GUAINA IN ROT. GIAL FLESS. ESTENS. 25X50                 | m                  | 7,00   |        | 3,12   |        |    |
| IDGUAINASCARCON    | GUAINA SCARICO CONDENSA 20                               | n°                 | 43,00  |        | 31,18  |        |    |
| IDGUAINATERMOT     | GUAINA X TERMOMETRO OTTONE CM.5                          | n°                 | 4,00   |        | 14,21  |        |    |
| MIDGUARALL3/4      | GUARNIZIONE ALLUMINIO 3/4"                               | n°                 | 4,00   |        | 0,59   |        |    |
| MIDGUARALLDN15     | GUARNIZIONE ALLUMINIO DN15 18X12X2                       | n°                 | 40,00  |        | 1,88   |        |    |
| MIDGUARB1          | GUARNIZIONE PER BOCCHETTONE DA 1                         | n°                 | 24,00  |        | 4,00   |        |    |
| MIDGUARB11/4       | GUARNIZIONE X BOCCHETTONE 11/4                           | n°                 | 9,00   |        | 2,21   |        |    |
| MIDGUARB2-3/4      | GUARNIZIONE X BOCC. MM.2 D.3/4"                          | n°                 | 11,00  |        | 1,02   |        |    |
| MIDGUARB21/2       | GUARNIZIONE PER BOCCHETTONE DA 2"1/2                     | n°                 | 7,00   |        | 2,83   |        |    |
| MIDGUARB211/4      | GUARNIZIONE X BOCC. MM.2 D.1"1/4                         | n°                 | 11,00  |        | 1,76   |        |    |
| IDGUARE005MM2DN1   | GUARNIZIONE ECOL.005 MM.2 DN100                          | n°                 | 17,00  |        | 11,49  |        |    |
| IDGUARE005MM2DN1   | GUARNIZIONE ECOL. 005 MM.2 DN125                         | n°                 | 2,00   |        | 2,29   |        |    |
| IDGUARE005MM2DN2   | GUARNIZIONE ECOL.005 MM.2 DN250                          | n°                 | 2,00   |        | 6,40   |        |    |
| IDGUARE005MM2DN1   | GUARNIZIONE ECOL.005 MM.2 DN65                           | n°                 | 4,00   |        | 2,00   |        |    |
| IDGUARE005MM2DN1   | GUARNIZIONE ECOL.005 MM.2 DN80                           | n°                 | 8,00   |        | 5,28   |        |    |
| MIDGUARFDN100      | GUARNIZIONE FLANGE DN100                                 | n°                 | 1,00   |        | 1,13   |        |    |
| MIDGUARG2T4-1016/4 | GUARNIZ. GOMMA 2 TELE SP.4 PN10-16 DN40                  | n°                 | 16,00  |        | 3,80   |        |    |
| MIDGUARG2T4-1016/5 | GUARNIZ. GOMMA 2 TELE SP.4 PN10-16 DN50                  | n°                 | 14,00  |        | 5,27   |        |    |
| MIDGUARGAIX3DN15   | GUARNIZIONE GRAF. ARMATA INOX MM.3 DN15                  | n°                 | 2,00   |        | 0,48   |        |    |
| MIDGUARGAIX3DN20   | GUARNIZIONE GRAF. ARMATA INOX MM.3 DN20                  | n°                 | 2,00   |        | 0,58   |        |    |
| MIDGUARGAIX3DN32   | GUARNIZIONE GRAF. ARMATA INOX MM.3 DN32                  | n°                 | 1,00   |        | 0,35   |        |    |
| MIDGUARGAIX3DN40   | GUARNIZIONE GRAF. ARMATA INOX MM.3 DN40                  | n°                 | 7,00   |        | 0,00   |        |    |
| MIDGUARGAIX3DN50   | GUARNIZIONE GRAF. ARMATA INOX MM.3 DN50                  | n°                 | 2,00   |        | 0,71   |        |    |
| MIDGUARGAIX3DN65   | GUARNIZIONE GRAF. ARMATA INOX MM.3 DN65                  | n°                 | 4,00   |        | 1,94   |        |    |
| MIDGUARGAIXDN125   | GUARNIZIONE GRAF. ARMATA INOX MM.3 DN125                 | n°                 | 1,00   |        | 2,44   |        |    |
| MIDGUARGOM1        | GUARNIZIONE GOMMA 1"                                     | n°                 | 20,00  |        | 1,18   |        |    |
| MIDGUARGOM3/4      | GUARNIZIONE GOMMA 3/4"                                   | n°                 | 100,00 |        | 6,10   |        |    |
| MIDGUARGOMMADN8    | GUAR. GOMMA/2TELE SP4 PN10-16 DN80                       | n°                 | 1,00   |        | 0,34   |        |    |
| MIDGUARGOMMARUBIN  | GUARNIZIONE GOMMA RUBINETTO 3/8"                         | n°                 | 70,00  |        | 3,43   |        |    |
| MIDGUARGRIN11/4    | GUARNIZIONE GOMMA RINFORZATA DA 1"1/4                    | n°                 | 30,00  |        | 4,50   |        |    |
| MIDGUARGRIN3/4     | GUARNIZIONE GOMMA RINFORZATA DA 3/4"                     | n°                 | 20,00  |        | 0,98   |        |    |
| MIDGUARNRACC1      | GUARNIZIONE RACCORDINI DA 1                              | n°                 | 1,00   |        | 0,07   |        |    |
| MIDGUARNRACC1/4    | GUARNIZIONE RACCORDINI 1/4                               | n°                 | 8,00   |        | 0,17   |        |    |
| MIDGUARNRACC11/4   | GUARNIZIONE RACCORDINI DA 1" 1/4                         | n°                 | 0,00   |        | 0,00   |        |    |
| MIDGUARNRACC3/4    | GUARNIZIONE RACCORDINI DA 3/4                            | n°                 | 50,00  |        | 1,82   |        |    |
| MIDGUARR3/8        | GUARNIZIONE RACCORDINI 3/8                               | n°                 | 109,00 |        | 2,72   |        |    |
| MIDGUARRACA/T3/4   | GUARN. X RACC. PER ALTE TEMP. D.3/4"                     | n°                 | 7,00   |        | 0,89   |        |    |
| MIDGUARRACS/AM1    | GUARNIZIONE X RACC. S/AMIANTO 1"                         | n°                 | 20,00  |        | 1,46   |        |    |
| MIDGUARRACS/AM1/2  | GUARNIZIONE X RACC. S/AMIANTO 1/2"                       | n°                 | 200,00 |        | 10,86  |        |    |
| MIDGUARRACS/AM11/2 | GUARNIZIONE X RACC. S/AMIANTO 1"1/2                      | n°                 | 16,00  |        | 1,36   |        |    |
| MIDGUARRACS/AM11/4 | GUARNIZIONE X RACC. S/AMIANTO 1"1/4                      | n°                 | 19,00  |        | 1,27   |        |    |
| MIDGUARRACS/AM2    | GUARNIZIONE X RACC. S/AMIANTO 2"                         | n°                 | 12,00  |        | 2,58   |        |    |
| MIDGUARRACS/AM3/4  | GUARNIZIONE X RACC. S/AMIANTO 3/4"                       | n°                 | 188,00 |        | 7,85   |        |    |
| MIDGUARRACS/AM3/8  | GUARNIZIONE X RACC. S/AMIANTO 3/8"                       | n°                 | 140,00 |        | 3,77   |        |    |
| MIDGUARSOLARE1     | GUARNIZIONE X SOLARE 1"                                  | n°                 | 22,00  |        | 5,32   |        |    |
| MIDGUARSOLARE1/2   | GUARNIZIONE X SOLARE 1/2"                                | n°                 | 10,00  |        | 1,93   |        |    |
| MIDGUARSOLARE3/4   | GUARNIZIONE X SOLARE 3/4"                                | n°                 | 10,00  |        | 1,68   |        |    |
| MIDIDRANTE3/4      | IDRANTE PL 3039 3/4                                      | n°                 | 1,00   |        | 8,20   |        |    |
| MIDIDRANTEPL3039-1 | IDRANTE PL 3039 D.1"                                     | n°                 | 1,00   |        | 8,20   |        |    |
| MIDINDLIVCIST      | INDICATORE DI LIVELLO CISTERNA C/QUADRAN                 | n°                 | 1,00   |        | 16,00  |        |    |
| MIDISO-7300        | GUARNIZIONE AD PE SP.3 H15 MT25.00                       | m                  | 75,00  |        | 10,20  |        |    |
| MIDISO-7K7357      | 7K7357 - NASTRO AL IK 75X50 GRIGIO PZ. 16                | n°                 | 1,00   |        | 11,00  |        |    |
| MIDISO-7K7852      | 7K7852 - LASTRA ADESIVA PER CANALI H DUCT MM.10 MQ30 NET | m                  | 19,00  |        | 90,92  |        |    |

Tribunale di Pordenone - Fallimento n° 42.2016

Valore di Mercato «VM» (in continuità d'uso) e Valore di Liquidazione «VL» - 08 luglio 2016

Giacenze di Magazzino

## magazzino: dettaglio giacenze e valore attribuito

| codice articolo    | identificativo - descrizione                                | consistenza carico |        |        |        | valore |    |
|--------------------|---|--------------------|--------|--------|--------|--------|----|
|                    |   | n°it               | Q.tà   | €/unit | totale | VM     | VL |
| MIDISO-7T71236     | 7T71236 - NASTRO AL C. 942 75X50 PZ.18                      | n°                 | 4,00   |        | 43,63  |        |    |
| MIDISO-7T7126      | 7T7126 - NASTRO AL C. 930 75X50 PZ.18                       | n°                 | 6,00   |        | 56,08  |        |    |
| MIDISO-8KLM6025    | 8KLM6025 - FELTRO LAMELLARE LMF 10 ALUR SP.25 MQ 10,00 PZ15 | m                  | 0,00   |        | 0,00   |        |    |
| MIDISOLANTE10      | LASTRA ISOLANTE NERO SPESSORE 10 MM                         | m                  | 20,00  |        | 94,50  |        |    |
| DISOLLANA/ALL180X  | ISOLAMENTO X CANN. FUM. LANA+ALL. 180X30                    | n°                 | 6,00   |        | 78,47  |        |    |
| DISOLLANA/ALL250X  | ISOLAMENTO X CANN. FUM. LANA+ALL. 250X30                    | m                  | 5,00   |        | 59,66  |        |    |
| MIDISORPVC20X27    | ISOLANTE RIVEST. PVC MM. 20X27                              | m                  | 2,00   |        | 6,28   |        |    |
| MIDISORPVC20X34    | ISOLANTE RIVEST. PVC MM. 20X34                              | m                  | 2,00   |        | 7,33   |        |    |
| MIDISOTCC0615      | ISOTHERM CC 06-15   | m                  | 10,00  |        | 3,69   |        |    |
| MIDISOTCC0620      | ISOTHERM CC 06-20   | m                  | 220,00 |        | 118,60 |        |    |
| MIDISOTCC0622      | ISOTHERM CC 06-22   | m                  | 1,00   |        | 0,45   |        |    |
| MIDISOTCC06X35     | ISOTHERM CC 06X35   | m                  | 20,00  |        | 13,01  |        |    |
| MIDISOTCC0912      | ISOTHERM CC 09-12   | m                  | 4,00   |        | 2,11   |        |    |
| MIDISOTCC0918      | ISOTHERM CC 09-18   | m                  | 2,00   |        | 0,82   |        |    |
| MIDISOTCC0920      | ISOTHERM CC 09-20   | m                  | 44,00  |        | 13,71  |        |    |
| MIDISOTCC0922      | ISOTHERM CC 09-22   | m                  | 47,50  |        | 18,83  |        |    |
| MIDISOTCC0948      | ISOTHERM CC 09-48   | m                  | 28,00  |        | 24,53  |        |    |
| MIDISOTCC0960      | ISOTHERM CC 09-60   | m                  | 14,00  |        | 17,53  |        |    |
| MIDISOTCC1312      | ISOTHERM CC 13-12   | m                  | 2,00   |        | 1,34   |        |    |
| MIDISOTCC1315      | ISOTHERM CC 13-15   | m                  | 89,90  |        | 40,45  |        |    |
| MIDISOTCC1318      | ISOTHERM CC 13-18   | m                  | 10,00  |        | 6,90   |        |    |
| MIDISOTCC1318/19   | ISOTHERM CC 13-18/19  | m                  | 7,00   |        | 5,00   |        |    |
| MIDISOTCC1322      | ISOTHERM CC 13-22   | m                  | 25,50  |        | 7,52   |        |    |
| MIDISOTCC1327      | ISOTHERM CC 13-27   | m                  | 6,00   |        | 4,75   |        |    |
| MIDISOTCC1328      | ISOTHERM CC 13-28   | m                  | 72,60  |        | 49,97  |        |    |
| MIDISOTCC1334      | ISOTHERM CC 13-34   | m                  | 10,00  |        | 8,51   |        |    |
| MIDISOTCC1335      | ISOTHERM CC 13-35   | m                  | 18,60  |        | 8,33   |        |    |
| MIDISOTCC1340      | ISOTHERM CC 13-40   | m                  | 2,00   |        | 1,46   |        |    |
| MIDISOTCC1342      | ISOTHERM CC 13-42   | m                  | 39,50  |        | 28,27  |        |    |
| MIDISOTCC1348      | ISOTHERM CC 13-48   | m                  | 45,80  |        | 48,91  |        |    |
| MIDISOTCC1354EF    | ISOTHERM CC 13-54 EF  | m                  | 28,00  |        | 31,88  |        |    |
| MIDISOTCC1360      | ISOTHERM CC 13-60   | m                  | 62,60  |        | 97,27  |        |    |
| MIDISOTCC1376      | ISOTHERM CC 13-76   | m                  | 8,00   |        | 19,62  |        |    |
| MIDISOTCC1389      | ISOTHERM CC 13-89   | m                  | 24,00  |        | 51,17  |        |    |
| MIDISOTCC19102     | ISOTHERM CC 19-102  | m                  | 24,80  |        | 147,72 |        |    |
| MIDISOTCC19114     | ISOTHERM CC 19-114  | m                  | 3,00   |        | 22,82  |        |    |
| MIDISOTCC19140     | ISOTHERM CC 19-140  | m                  | 12,00  |        | 114,22 |        |    |
| MIDISOTCC19160     | ISOTHERM CC 19-160  | m                  | 8,00   |        | 82,62  |        |    |
| MIDISOTCC1918      | ISOTHERM CC 19-18   | m                  | 90,00  |        | 231,63 |        |    |
| MIDISOTCC1922      | ISOTHERM CC 19-22   | m                  | 16,00  |        | 23,03  |        |    |
| MIDISOTCC1927      | ISOTHERM CC 19-27   | m                  | 36,00  |        | 43,92  |        |    |
| MIDISOTCC1928      | ISOTHERM CC 19-28   | m                  | 8,00   |        | 11,89  |        |    |
| MIDISOTCC1935      | ISOTHERM CC 19-35   | m                  | 12,00  |        | 26,42  |        |    |
| MIDISOTCC1942      | ISOTHERM CC 19-42   | m                  | 30,00  |        | 113,39 |        |    |
| MIDISOTCC1948      | ISOTHERM CC 19-48   | m                  | 29,00  |        | 138,23 |        |    |
| MIDISOTCC1954      | ISOTHERM CC 19-54   | m                  | 6,00   |        | 16,66  |        |    |
| MIDISOTCC1976      | ISOTHERM CC 19-76   | m                  | 14,10  |        | 61,22  |        |    |
| MIDISOTCC1989      | ISOTHERM CC 19-89   | m                  | 22,00  |        | 104,26 |        |    |
| MIDISOTCC2542      | ISOTHERM CC 25-42   | m                  | 33,00  |        | 131,28 |        |    |
| MIDISOTCC2560      | ISOTHERM CC 25-60   | m                  | 1,00   |        | 5,25   |        |    |
| MIDISOTCC3222      | ISOTHERM CC 32-22   | m                  | 32,00  |        | 120,36 |        |    |
| MIDISOTCC3228      | ISOTHERM CC 32-28   | m                  | 76,40  |        | 326,65 |        |    |
| MIDISOTCC3235      | ISOTHERM CC 32-35   | m                  | 44,00  |        | 370,15 |        |    |
| MIDISOTCC3242      | ISOTHERM CC 32-42   | m                  | 16,00  |        | 109,92 |        |    |
| MIDISOTCC4042      | ISOTHERM CC 40-42   | m                  | 48,00  |        | 481,72 |        |    |
| MIDISOTCC4048      | ISOTHERM CC 40-48   | m                  | 21,00  |        | 231,85 |        |    |
| MIDISOTCC5060      | ISOTHERM CC 50-60   | m                  | 12,00  |        | 218,96 |        |    |
| MIDISOTSOL1918     | ISOLAMENTO TUBOLARE X SOLARE 19-18                          | m                  | 54,00  |        | 135,56 |        |    |
| MIDISOTSOL1922     | ISOLAMENTO TUBOLARE X SOLARE 19-22                          | m                  | 32,00  |        | 100,80 |        |    |
| MIDISOTSOL1928     | ISOLAMENTO TUBOLARE X SOLARE 19-28                          | m                  | 2,00   |        | 4,18   |        |    |
| MIDISOTSOL1935     | ISOLAMENTO TUBOLARE X SOLARE 19X35                          | m                  | 6,00   |        | 43,99  |        |    |
| MIDISOTSOL3222     | ISOLAMENTO TUBOLARE X SOLARE 32-22                          | m                  | 6,00   |        | 34,15  |        |    |
| MIDISOTSOL3228     | ISOLAMENTO TUBOLARE X SOLARE 32-28                          | m                  | 10,00  |        | 68,20  |        |    |
| MIDKITANALISIPH    | KIT CARTINE ANALISI PH-CE                                   | n°                 | 1,00   |        | 32,76  |        |    |
| MIDKITVAL+DETANGCU | KIT VALV.+DET.ANG.RAME 3/8"+RACC 12 INOX                    | n°                 | 1,00   |        | 75,06  |        |    |
| MIDLASTRAPG590X64  | LASTRA INFR. FIRE GLASS X NASPO 590X640                     | n°                 | 5,00   |        | 50,63  |        |    |
| MIDLASTRAPG720X72  | LASTRA INFR. FIRE GLASS X NASPO 720X720                     | n°                 | 3,00   |        | 31,32  |        |    |
| MIDLASTRAISO32     | LASTRA IN GOMMA ESPANSA SP. 32                              | m                  | 12,00  |        | 189,60 |        |    |

Tribunale di Pordenone - Fallimento n° 42.2016

Valore di Mercato «VM» (in continuità d'uso) e Valore di Liquidazione «VL» - 08 luglio 2016

Giacenze di Magazzino

## magazzino: dettaglio giacenze e valore attribuito

| codice articolo     | identificativo - descrizione             | consistenza carico |       |        |          | valore |    |
|---------------------|--|--------------------|-------|--------|----------|--------|----|
|                     |  | n°it               | Q.tà  | €/unit | totale   | VM     | VL |
| MIDLASTREISOCC13    | LAISTRA ISOTHERM CC13                    | m                  | 28,00 |        | 169,35   |        |    |
| MIDLASTREISOCC19    | LAISTRA ISOTHERM CC 19                   | m                  | 6,00  |        | 43,82    |        |    |
| MIDLASTREISOCC32    | LAISTRA ISOTHERM CC32 XH1000             | m                  | 66,00 |        | 1.024,21 |        |    |
| MIDLAVABOLFT64      | LAVABO LFT 64                            | n°                 | 1,00  |        | 240,00   |        |    |
| MIDLAVABONWTO77     | LAVABO NEW VANITORY TO777                | n°                 | 1,00  |        | 350,00   |        |    |
| DLAVABOROCAINCS     | ROCA LAVABO INC. NEO-SELENE BCO          | n°                 | 1,00  |        | 69,66    |        |    |
| MIDLAVAPOLLOPLUS    | LAVABO ROCA APOLO PLUS 60 BIANCO         | n°                 | 2,00  |        | 35,82    |        |    |
| MIDLEVACLIN189/27   | LEVA CLINICA 189/27                      | n°                 | 2,00  |        | 36,72    |        |    |
| MIDLEVATOTAL21/2    | LEVA ROSSA X VALVOLA TOTAL2"1/2-3"       | n°                 | 1,00  |        | 5,87     |        |    |
| MIDLQIPULPE500      | LIQUIDO PULITORE X PE ML.500 SPRAY       | n°                 | 8,00  |        | 32,81    |        |    |
| MIDLZ595X595-180    | LAM. ZINC. 8/10 DIM.595X595 C/FORO D.180 | n°                 | 2,00  |        | 15,60    |        |    |
| MIDMANAN1           | MANICOTTO ACC. NERO DA 1                 | n°                 | 16,00 |        | 8,16     |        |    |
| MIDMANAN1/2         | MANICOTTO ACC. NERO DA 1/2               | n°                 | 42,00 |        | 16,57    |        |    |
| MIDMANAN1/4         | MANICOTTO ACC. NERO DA 1/4               | n°                 | 1,00  |        | 0,42     |        |    |
| MIDMANAN11/2        | MANICOTTO ACC. NERO DA 1"1/2             | n°                 | 2,00  |        | 1,19     |        |    |
| MIDMANAN11/4        | MANICOTTO ACC. NERO DA 1"1/4             | n°                 | 3,00  |        | 3,05     |        |    |
| MIDMANAN2           | MANICOTTO ACC. NERO DA 2                 | n°                 | 14,00 |        | 20,88    |        |    |
| MIDMANAN21/2        | MANICOTTO ACC. NERO DA 2"1/2             | n°                 | 12,00 |        | 31,49    |        |    |
| MIDMANAN3/4         | MANICOTTO ACC. NERO DA 3/4               | n°                 | 32,00 |        | 11,59    |        |    |
| MIDMANAN3/8         | MANICOTTO ACC. NERO DA 3/8               | n°                 | 16,00 |        | 1,34     |        |    |
| MIDMANAN4           | MANICOTTO ACC. NERO DA 4"                | n°                 | 2,00  |        | 16,28    |        |    |
| MIDMANARIA1/2       | MANICOTTO X ARIA COMP. 3000 D.1/2"       | n°                 | 17,00 |        | 18,19    |        |    |
| MIDMANAZFF1         | MANICOTTO ACC. ZINC. FF 1"               | n°                 | 9,00  |        | 7,83     |        |    |
| MIDMANAZFF12-3/8    | MANICOTTO ACC. ZINC. FF 1/2"X3/8"        | n°                 | 1,00  |        | 0,41     |        |    |
| MIDMANAZFF3/4       | MANICOTTO ACC. ZINC. FF 3/4"             | n°                 | 2,00  |        | 1,24     |        |    |
| MIDMANAZMF3/4-1/2   | MANICOTTO RID. ACC. ZINC. MF 3/4X1/2     | n°                 | 10,00 |        | 6,51     |        |    |
| MIDMANBPF22X3/4     | MANICOTTO BRONZO PRESS F 22X3/4          | n°                 | 4,00  |        | 7,54     |        |    |
| MIDMANBPF28X1       | MANICOTTO BRONZO PRESS F 28X1"           | n°                 | 5,00  |        | 16,88    |        |    |
| MIDMANBPF28X3/4     | MANICOTTO BRONZO PRESS F 28X3/4"         | n°                 | 5,00  |        | 28,08    |        |    |
| MIDMANBZOF15X1/2    | MANICOTTO FIL. F 15X1/2" BRONZO          | n°                 | 17,00 |        | 21,28    |        |    |
| MIDMANBZOF35X11/4   | MANICOTTO FIL. F 35X1"1/4 BRONZO         | n°                 | 4,00  |        | 28,66    |        |    |
| MIDMANBZOM42X11/2   | MANICOTTO FIL. M 42X1"1/2 BRONZO         | n°                 | 1,00  |        | 21,33    |        |    |
| MIDMANCOMP25        | MANICOTTO A COMPRESSIONE PP D.25         | n°                 | 2,00  |        | 2,63     |        |    |
| MIDMANCOMP32        | MANICOTTO A COMPRESSIONE PP D.32         | n°                 | 3,00  |        | 5,10     |        |    |
| MIDMANCOMP50        | MANICOTTO A COMPRESSIONE PP D.50         | n°                 | 1,00  |        | 3,77     |        |    |
| MIDMANCUDN15        | MANICOTTO RAME FF DN15                   | n°                 | 15,00 |        | 19,74    |        |    |
| MIDMANCUDN16        | MANICOTTO RAME FF DN16                   | n°                 | 10,00 |        | 1,21     |        |    |
| MIDMANCUDN18        | MANICOTTO RAME FF DN18                   | n°                 | 3,00  |        | 0,53     |        |    |
| MIDMANCUDN22        | MANICOTTO RAME FF DN22                   | n°                 | 46,00 |        | 19,90    |        |    |
| MIDMANCUDN28        | MANICOTTO RAME FF DN28                   | n°                 | 10,00 |        | 4,57     |        |    |
| MIDMANCUDN42        | MANICOTTO RAME FF DN42                   | n°                 | 2,00  |        | 11,45    |        |    |
| MIDMANCUDN76        | MANICOTTO RAME FF DN76                   | n°                 | 3,00  |        | 130,37   |        |    |
| MIDMANCURIDFF22-1   | MANICOTTO RAME RIDOTTO FF 22X12          | n°                 | 6,00  |        | 14,09    |        |    |
| MIDMANCURIDFF22-1   | MANICOTTO RAME RIDOTTO FF 22-18          | n°                 | 12,00 |        | 7,56     |        |    |
| MIDMANCURIDFF28-2   | MANICOTTO RAME RIDOTTO FF 28-22          | n°                 | 2,00  |        | 2,67     |        |    |
| MIDMANCURIDFF42-3   | MANICOTTO RAME RIDOTTO FF 42-35          | n°                 | 2,00  |        | 8,18     |        |    |
| MIDMAND80-R3/8-0-6B | MANOMETRO DN80 ATT.RAD.3/8" 0-6 BAR      | n°                 | 1,00  |        | 14,38    |        |    |
| MIDMANDN80-3/8-0-6B | MANOMETRO DN80 ATT.POST.3/8" 0-6 BAR     | n°                 | 9,00  |        | 124,50   |        |    |
| MIDMANEASYFLEX40    | MANICOTTO EASYFLEX 40                    | n°                 | 8,00  |        | 6,48     |        |    |
| MIDMANELT-M1X32     | MANICOTTO ELETTRICO DI TRANS. M 1"X32    | n°                 | 2,00  |        | 5,91     |        |    |
| MIDMANGIAC3         | MANIGLIA X VALV. GIACOMINI 3"            | n°                 | 1,00  |        | 2,50     |        |    |
| MIDMANGZ1           | MANICOTTO GHISA ZINC. FF 1"              | n°                 | 29,00 |        | 22,84    |        |    |
| MIDMANGZ11/4        | MANICOTTO GHISA ZINC. FF 1"1/4           | n°                 | 26,00 |        | 20,69    |        |    |
| MIDMANGZ2           | MANICOTTO GHISA ZINC. FF 2"              | n°                 | 15,00 |        | 32,99    |        |    |
| MIDMANGZ3           | MANICOTTO GHISA ZINC. FF 3"              | n°                 | 4,00  |        | 18,54    |        |    |
| MIDMANGZFF1/2       | MANICOTTO GHISA ZINC. FF 1/2"            | n°                 | 38,00 |        | 17,28    |        |    |
| MIDMANGZFF11/2      | MANICOTTO GHISA ZINC. FF 1"1/2           | n°                 | 13,00 |        | 29,64    |        |    |
| MIDMANGZFF21/2      | MANICOTTO GHISA ZINC. FF 2"1/2           | n°                 | 4,00  |        | 29,41    |        |    |
| MIDMANGZFF3/4       | MANICOTTO GHISA ZINC. FF 3/4"            | n°                 | 23,00 |        | 14,78    |        |    |
| MIDMANGZFF3/8       | MANICOTTO GHISA ZINC. FF 3/8"            | n°                 | 2,00  |        | 1,13     |        |    |
| MIDMANGZFF4         | MANICOTTO GHISA ZINC. FF 4"              | n°                 | 6,00  |        | 105,85   |        |    |
| MIDMANGZMF1         | MANICOTTO GHISA ZINC. MF 1"              | n°                 | 3,00  |        | 5,70     |        |    |
| MIDMANGZMF1/2       | MANICOTTO GHISA ZINC. MF 1/2"            | n°                 | 11,00 |        | 8,78     |        |    |
| MIDMANGZMF11/4      | MANICOTTO GHISA ZINC. MF 1"1/4           | n°                 | 8,00  |        | 19,45    |        |    |
| MIDMANGZMF2         | MANICOTTO GHISA ZINC. MF 2"              | n°                 | 1,00  |        | 5,75     |        |    |
| MIDMANGZMF3/4       | MANICOTTO GHISA ZINC. MF 3/4"            | n°                 | 9,00  |        | 9,42     |        |    |
| MIDMANICOTTOED11    | MANICOTTO ELETTR. SALD. PN16 D.110       | n°                 | 10,00 |        | 70,59    |        |    |
| MIDMANICOTTOED12    | MANICOTTO ELETTR. SALD. PN16 D.125       | n°                 | 7,00  |        | 92,70    |        |    |

Tribunale di Pordenone - Fallimento n° 42.2016

Valore di Mercato «VM» (in continuità d'uso) e Valore di Liquidazione «VL» - 08 luglio 2016

Giacenze di Magazzino

magazzino: dettaglio giacenze e valore attribuito

| codice articolo     | identificativo - descrizione           | consistenza carico |       |        |        | valore |    |
|---------------------|--|--------------------|-------|--------|--------|--------|----|
|                     |  | n°it               | Q.tà  | €/unit | totale | VM     | VL |
| MIDMANICOTTOED14    | MANICOTTO ELETTR.SALD. PN16 D.140      | n°                 | 16,00 |        | 241,47 |        |    |
| MIDMANICOTTOED18    | MANICOTTO ELETTR.SALD. PN16 D.180      | n°                 | 1,00  |        | 17,30  |        |    |
| MIDMANICOTTOED20    | MANICOTTO ELETTR.SALD. PN16 D.200      | n°                 | 2,00  |        | 56,20  |        |    |
| MIDMANICOTTOED23    | MANICOTTO ELETTR.SALD. PN16 D.25       | n°                 | 23,00 |        | 57,77  |        |    |
| MIDMANICOTTOED32    | MANICOTTO ELETTR.SALD. PN16 D.32       | n°                 | 8,00  |        | 21,74  |        |    |
| MIDMANICOTTOED40    | MANICOTTO ELETTR.SALD. PN16 D.40       | n°                 | 7,00  |        | 19,53  |        |    |
| MIDMANICOTTOED56    | MANICOTTO ELETTR.SALD. PN16 D.50       | n°                 | 20,00 |        | 78,17  |        |    |
| MIDMANICOTTOED75    | MANICOTTO ELETTR.SALD. PN16 D.75       | n°                 | 11,00 |        | 74,51  |        |    |
| MIDMANICOTTOR50X    | MANICOTTO RIDOTTO ELETTR. 50X32        | n°                 | 8,00  |        | 71,93  |        |    |
| MIDMANICOTTOZ11/4   | MANICOTTO ZINCATO 1"1/4                | n°                 | 2,00  |        | 2,18   |        |    |
| MIDMANICOTTOZ3/4    | MANICOTTO ZINCATO 3/4"                 | n°                 | 8,00  |        | 4,15   |        |    |
| MIDMANIGLIA         | MANIGLIA                               | n°                 | 3,00  |        | 54,31  |        |    |
| MIDMANINOX316-1/2   | MANICOTTO INOX AISI 316 D.1/2"         | n°                 | 9,00  |        | 0,00   |        |    |
| MIDMANINOX316-1/2   | MANICOTTO INOX AISI 316 1"1/2          | n°                 | 1,00  |        | 0,00   |        |    |
| MIDMANMSM16X1/2     | MANICOTTO MULTISTRATO MASCHIO 16X1/2"  | n°                 | 16,00 |        | 28,34  |        |    |
| MIDMANOTT1/4        | MANICOTTO OTTONE 1"1/4                 | n°                 | 2,00  |        | 6,93   |        |    |
| MIDMANOTT3/4        | MANICOTTO OTTONE D.3/4"                | n°                 | 6,00  |        | 8,51   |        |    |
| MIDMANOTTF1         | MANICOTTO OTTONE FF D.1"               | n°                 | 11,00 |        | 23,45  |        |    |
| MIDMANOTTF1/2       | MANICOTTO OTTONE FF D.1/2"             | n°                 | 4,00  |        | 4,31   |        |    |
| MIDMANR22           | MANICOTTO RAME DA 22                   | n°                 | 9,00  |        | 2,19   |        |    |
| MIDMANR35           | MANICOTTO RAME DA 35                   | n°                 | 3,00  |        | 2,70   |        |    |
| MIDMANRAD60-1/4-0,1 | MANOMETRO RADIALE D.60 1/4" 0-16 BAR   | n°                 | 1,00  |        | 11,08  |        |    |
| MIDMANRAD60-1/4-0,4 | MANOMETRO RADIALE D.60 1/4" 0-6 BAR    | n°                 | 2,00  |        | 11,77  |        |    |
| DMANRAMERIDFF283    | MANICOTTO RAME RID. BRAS. FF 28X18     | n°                 | 1,00  |        | 0,00   |        |    |
| DMANRAMERIDMF22     | MANICOTTO RAME RID. BRAS. MF22X16      | n°                 | 1,00  |        | 0,59   |        |    |
| MIDMANRID11/2       | MANICOTTI RID. G.Z. MF 1"X1/2"         | n°                 | 5,00  |        | 5,13   |        |    |
| MIDMANRIDAZFF1/2-3  | MANICOTTO RID. ACC. ZINC. FF 1/2"X3/8" | n°                 | 12,00 |        | 5,52   |        |    |
| MIDMANRIDCRFF3/4-1  | MANICOTTO RID. CROM. FF3/4"X1/2"       | n°                 | 1,00  |        | 1,63   |        |    |
| MIDMANRIDCRMF1X1    | MANICOTTO RID. CROM. MF 1"X1"1/4       | n°                 | 1,00  |        | 2,32   |        |    |
| MIDMANRIDED90X75    | MANICOTTO RIDOTTO ELETTR. PN16 90X75   | n°                 | 1,00  |        | 15,94  |        |    |
| MIDMANRIDGFF3/4X3   | MANICOTTO RID. ZINCATO FF 3/4X3/8      | n°                 | 1,00  |        | 0,92   |        |    |
| MIDMANRIDGZFF1-3/4  | MANICOTTO RID. GHISA ZINC. FF 1"-3/4"  | n°                 | 6,00  |        | 6,13   |        |    |
| MIDMANRIDGZFF11/2-2 | MANICOTTO RID. GZ FF 1"1/2-1/2"        | n°                 | 11,00 |        | 33,06  |        |    |
| MIDMANRIDGZFF2-11   | MANICOTTO RID. GHISA ZINC. FF 2"-1"1/2 | n°                 | 10,00 |        | 36,76  |        |    |
| MIDMANRIDGZMF11/4   | MAN. RID. GHISA Z. MF 1 1/4-2          | n°                 | 2,00  |        | 7,21   |        |    |
| MIDMANRIDMF11/211   | MANICOTTI RID. G.Z. MF1"1/2X1"1/4      | n°                 | 2,00  |        | 4,09   |        |    |
| MIDMANRIDMFZ11/2X1  | MANICOTTO RID. MF Z. 1"1/2X1"          | n°                 | 6,00  |        | 13,97  |        |    |
| DMANRIDMFZ11/2X1    | MANICOTTO RID. MF Z. 1"1/2X1"1/4       | n°                 | 2,00  |        | 4,71   |        |    |
| MIDMANRIDOTFF1/2-3  | MANICOTTO RID. OTTONE FF 1/2"-3/8"     | n°                 | 0,00  |        | 0,00   |        |    |
| MIDMANRIDOTFF3/4    | MANICOTTO RID. OTTONE FF 3/4-1"        | n°                 | 3,00  |        | 8,73   |        |    |
| MIDMANRIDOTFF3/4-1  | MANICOTTO RID. OTTONE FF 3/4"-1/2"     | n°                 | 3,00  |        | 5,70   |        |    |
| DMANRIDRAMEFF163    | MANICOTTO RID. RAME BRAS. FF16X14      | n°                 | 3,00  |        | 1,10   |        |    |
| MIDMANRIDRFF22-14   | MANICOTTO RID. RAME FF22X14            | n°                 | 1,00  |        | 0,85   |        |    |
| MIDMANRIDZFF1-3/4   | MANICOTTO RIDOTTO ZINC. FF 1"X3/4"     | n°                 | 5,00  |        | 3,73   |        |    |
| MIDMANRIDZFF1-3/8   | MANICOTTO RIDOTTO ZINC. FF 1"X3/8"     | n°                 | 1,00  |        | 1,38   |        |    |
| MIDMANRIDZFF11/2-2  | MANICOTTO RIDOTTO ZINC. FF 1"1/2X1"    | n°                 | 1,00  |        | 2,09   |        |    |
| MIDMANRIDZFF11/2-11 | MANICOTTO RID. ZINC. FF 1"1/2X1"1/4    | n°                 | 1,00  |        | 2,26   |        |    |
| MIDMANRIDZFF21/2-1  | MANICOTTO RIDOTTO ZINC. FF 2"1/2X1"1/4 | n°                 | 1,00  |        | 8,71   |        |    |
| MIDMANRIDZFF3/4-3   | MANICOTTO RIDOTTO ZINC. FF 3/4"X3/8"   | n°                 | 1,00  |        | 1,00   |        |    |
| MIDMANRIDZMF11/2    | MANICOTTO RIDOTTO ZINC. MF 1"1/2X1"    | n°                 | 1,00  |        | 0,00   |        |    |
| MIDMANRIDZMF3/4-1   | MANICOTTO RIDOTTO ZINC. MF 3/4"X1/2"   | n°                 | 16,00 |        | 12,48  |        |    |
| MIDMANRIDZNF1-1/4   | MANICOTTO RIDOTTO ZINC. FF 1"X1/2"     | n°                 | 7,00  |        | 4,81   |        |    |
| MIDMANRIDZNF1-3/4   | MANICOTTO RIDOTTO ZINC. FF 1"X3/4"     | n°                 | 5,00  |        | 4,52   |        |    |
| MIDMANRIDZNF1/2-3   | MANICOTTO RIDOTTO ZINC. FF 1/2"X3/8"   | n°                 | 1,00  |        | 0,56   |        |    |
| MIDMANRIDZNF11/4    | MANICOTTO RIDOTTO ZINC. FF 1"1/4 - 1"  | n°                 | 18,00 |        | 29,10  |        |    |
| MIDMANRIDZNF11/4    | MANICOTTO RIDOTTO ZINC. FF 1"1/4X1/2"  | n°                 | 6,00  |        | 11,75  |        |    |
| MIDMANRIDZNF11/4-3  | MANICOTTO RIDOTTO ZINC. FF 1"1/4X3/4"  | n°                 | 10,00 |        | 17,71  |        |    |
| MIDMANRIDZNMF1-1    | MANICOTTO RIDOTTO ZINC. MF 1"X1/2"     | n°                 | 17,00 |        | 16,78  |        |    |
| MIDMANRIDZNMF1-3    | MANICOTTO RIDOTTO ZINC. MF 1"-3/4"     | n°                 | 2,00  |        | 2,48   |        |    |
| MIDMANRIDZNMF1/2-3  | MANICOTTO RIDOTTO ZINC. MF 1/2"-3/8"   | n°                 | 2,00  |        | 0,65   |        |    |
| MIDMANRIDZNMF11/2   | MANICOTTO RIDOTTO ZINC. MF 1"1/2X1"1/4 | n°                 | 2,00  |        | 4,83   |        |    |
| MIDMANRIDZNMF11/2-2 | MANICOTTO RIDOTTO ZINC. MF 1"1/2X3/4"  | n°                 | 2,00  |        | 5,35   |        |    |
| MIDMANRIDZNMF11/4   | MANICOTTO RIDOTTO ZINC. MF 1"1/4X3/4"  | n°                 | 2,00  |        | 4,86   |        |    |
| MIDMANRIDZNMF2-1    | MANICOTTO RIDOTTO ZINC. MF 2"X1"       | n°                 | 2,00  |        | 6,14   |        |    |
| MIDMANRIDZNMF2-11   | MANICOTTO RIDOTTO ZINC. MF 2"X1"1/4    | n°                 | 5,00  |        | 11,04  |        |    |
| MIDMANRIDZNMF3-2    | MANICOTTO RIDOTTO ZINC. MF3X2          | n°                 | 1,00  |        | 10,13  |        |    |
| MIDMANRIDZNMF3-21   | MANICOTTO RIDOTTO ZINC. MF 3"X2"1/2    | n°                 | 1,00  |        | 11,59  |        |    |
| MIDMANRIDZNMF3/4-1  | MANICOTTO RIDOTTO ZINC. MF 3/4"X1/2"   | n°                 | 6,00  |        | 4,77   |        |    |

Tribunale di Pordenone - Fallimento n° 42.2016

Valore di Mercato «VM» (in continuità d'uso) e Valore di Liquidazione «VL» - 08 luglio 2016

Giacenze di Magazzino

magazzino: dettaglio giacenze e valore attribuito

| codice articolo      | descrizione                                | consistenza carico |        |        |        | valore |    |
|----------------------|--|--------------------|--------|--------|--------|--------|----|
|                      |  | n°it               | Q.tà   | €/unit | totale | VM     | VL |
| MIDMANWC110          | MANICOTTO WC BCO MF 100/110X110            | n°                 | 0,00   |        | 0,00   |        |    |
| MEMBRANAFIBBRAH      | MEMBRANE IN FIBBRA X PULSANTE              | n°                 | 9,00   |        | 0,66   |        |    |
| MIDMEMBRANTRUM       | MEMBRANA ANTIRUMORE PER SANITARI           | n°                 | 4,00   |        | 25,76  |        |    |
| MIDMENS2/3BCAC       | CONF. MENSOLE BCA X 2/3 COL. TIPO C        | n°                 | 5,00   |        | 12,83  |        |    |
| MIDMENS3/4BCAC4      | CONF. MENSOLE PFIU BCA X 3/4 COL. TIPO C4  | n°                 | 4,00   |        | 12,64  |        |    |
| MIDMENS2             | MENSOLA PER RADIATORI C2 BIANCA            | conf               | 11,00  |        | 15,98  |        |    |
| IDMENSGBTMCOLB8      | CONF. 2 PZ MENSOLA GBT MULTICOLONNA BCO    | conf               | 4,00   |        | 44,63  |        |    |
| MIDMENSLAV12X340     | CONF. MENS. X LAVABI/LAVATOI 12X340 LA     | n°                 | 1,00   |        | 10,69  |        |    |
| MIDMENSLAV12X460     | CONF. MENS. X LAVABI/LAVATOI 12X460 LC     | n°                 | 1,00   |        | 11,66  |        |    |
| DMENSOLA400X480X     | MENSOLA SLV SPEEDY 400X480X800             | n°                 | 2,00   |        | 16,00  |        |    |
| DMENSOLALAVABO4      | COPPIA MENSOLA LAVABO 460                  | n°                 | 1,00   |        | 8,00   |        |    |
| IDMENSOLARADLA1      | COPPIA MENSOLA RAD. LAM.C/TASS             | n°                 | 22,00  |        | 28,75  |        |    |
| MIDMINIP611          | MINIPILETTA SIFONATA A PAVIMENTO 611       | n°                 | 1,00   |        | 10,36  |        |    |
| MIDMISCELALAVABO     | MISCELATORE LAVABO                         | n°                 | 1,00   |        | 34,95  |        |    |
| MIDMIXDESILK2C       | MIX DOCCIA ESTERNO SILK 2 CROMATO          | n°                 | 3,00   |        | 49,88  |        |    |
| MIDMIXDOCESTTEX      | MISCELATORE DOCCIA ESTERNO TEX PAINI       | n°                 | 1,00   |        | 24,30  |        |    |
| MIDMIXLAVB/E         | MIX LAVABO B/E EUROPLUS2 CROMO             | n°                 | 1,00   |        | 151,37 |        |    |
| MIDMIXLAVBALTCR      | MIX LAVELLO B/ALTA CROM. PINTO             | n°                 | 1,00   |        | 74,00  |        |    |
| MIDMIXLAVRCLC        | MIX LAVABO RAGGIO CROMO C/LEVA CLINICA     | n°                 | 1,00   |        | 25,94  |        |    |
| MIDMONOGNTF100X4     | MONOGIUNTO UNIRAPID 110X4"                 | n°                 | 1,00   |        | 46,15  |        |    |
| IDMONOGNTF50X11      | MONOGIUNTO UNIRAPID F 50X1 "1/2            | n°                 | 1,00   |        | 12,55  |        |    |
| MIDMONOGNTF63X2      | MONOGIUNTO UNIRAPID F 63X2"                | n°                 | 1,00   |        | 17,27  |        |    |
| MIDMONOGNTFF32X      | MONOGIUNTO UNIRAPID F 32X1"                | n°                 | 1,00   |        | 5,57   |        |    |
| MIDMORSGOM32         | MORSETTO GOMMA D.32                        | n°                 | 30,00  |        | 27,21  |        |    |
| MIDMORSGOM33X14      | MORSETTO IN GOMMA 33X14                    | n°                 | 49,00  |        | 69,38  |        |    |
| MIDMORSGOM40-24/2    | MORSETTO IN GOMMA 40-24/26                 | n°                 | 2,00   |        | 0,45   |        |    |
| MIDMORSGOM46X32      | MORSETTO IN GOMMA 46X32                    | n°                 | 79,00  |        | 69,37  |        |    |
| MIDMORSGOM46X40      | MORSETTO IN GOMMA 46X40                    | n°                 | 1,00   |        | 0,00   |        |    |
| MIDMORSGOM58X50      | MORSETTO IN GOMMA 58X50                    | n°                 | 1,00   |        | 0,52   |        |    |
| DMORSGOMWC52-30      | MORSETTO GOMMA P/WC 52-30/32               | n°                 | 4,00   |        | 3,25   |        |    |
| IDMORSUN50/60X28/4   | MORSETTO UNIVERS. 50/60X28/40              | n°                 | 7,00   |        | 6,21   |        |    |
| MIDMORSWCECC         | MORSETTO WC ECCENTRICO                     | n°                 | 1,00   |        | 0,00   |        |    |
| MIDMRSPSTCR          | SERVOMOTORE X VALV. 3VIE 240V 6SEC. IP40   | n°                 | 1,00   |        | 90,00  |        |    |
| MIDNASTRALL7.5       | NASTRO ALLUMINIO 7,5CM                     | n°                 | 2,00   |        | 19,07  |        |    |
| MIDNASTROALL10       | NASTRO ALLUMINIO 10CM                      | n°                 | 4,00   |        | 43,47  |        |    |
| IDNASTROALL5KPLE     | NASTRO ALLUMINIO H5X50MT K-FLEX            | n°                 | 4,00   |        | 49,78  |        |    |
| MIDNASTROBIT10X10    | NASTRO BITUM. H10CM L=10MT                 | n°                 | 2,00   |        | 14,61  |        |    |
| MIDNASTROBIT5X10     | NASTRO BITUM. H5CM. L=10MT                 | n°                 | 2,00   |        | 12,60  |        |    |
| MIDNASTROGA          | NASTRO GOMMATO ANTICONDENSA                | n°                 | 314,00 |        | 390,90 |        |    |
| MIDNIPCORTO          | NIPP. CORTO+CAL. 1/2X3/8 CR. PIANA 320/3C  | n°                 | 4,00   |        | 4,00   |        |    |
| MIDNIPFE/CUFF14X1/2  | NIPPLES (MANICOTTO) FE/RA FIL.FF 14X1/2"   | n°                 | 1,00   |        | 0,79   |        |    |
| MIDNIPFE/CUFF16X1/2  | NIPPLES (MANICOTTO) FE/RA FIL.FF 16X1/2"   | n°                 | 2,00   |        | 1,58   |        |    |
| MIDNIPFE/CUFF18X1/2  | NIPPLES (MANICOTTO) FE/RA FIL.FF 18X1/2"   | n°                 | 11,00  |        | 12,54  |        |    |
| MIDNIPFE/CUFF22X1    | NIPPLES (MANICOTTO) FE/RA FIL.FF 22X1"     | n°                 | 10,00  |        | 20,78  |        |    |
| MIDNIPFE/CUFF22X1/2  | NIPPLES (MANICOTTO) FE/RA FIL.FF 22X1/2"   | n°                 | 8,00   |        | 11,28  |        |    |
| MIDNIPFE/CUFF22X3/4  | NIPPLES (MANICOTTO) FE/RA FIL.FF 22X3/4"   | n°                 | 8,00   |        | 10,52  |        |    |
| MIDNIPFE/CUFF28X3/4  | NIPPLES (MANICOTTO) FE/RA FIL.FF 28X3/4"   | n°                 | 6,00   |        | 18,91  |        |    |
| MIDNIPFE/CUFF35X1    | NIPPLES (MANICOTTO) FE/RA FIL.FF 35X1"     | n°                 | 12,00  |        | 34,51  |        |    |
| MIDNIPFE/CUFF42X1/4  | NIPPLES (MANICOTTO) FE/RA FIL.FF 42X1 "1/4 | n°                 | 6,00   |        | 40,61  |        |    |
| MIDNIPFE/CUMF12X1    | NIPPLES (MANICOTTO) FE/RA FIL.MF 12X1/2"   | n°                 | 13,00  |        | 7,32   |        |    |
| MIDNIPFE/CUMF14X1    | NIPPLES (MANICOTTO) FE/RA FIL.MF 14X1/2"   | n°                 | 4,00   |        | 2,52   |        |    |
| MIDNIPFE/CUMF16X1    | NIPPLES (MANICOTTO) FE/RA FIL.MF 16X1/2"   | n°                 | 5,00   |        | 2,72   |        |    |
| MIDNIPFE/CUMF18X3/4  | NIPPLES (MANICOTTO) FE/RA FIL.MF 18X3/4"   | n°                 | 1,00   |        | 1,11   |        |    |
| MIDNIPFE/CUMF22X1    | NIPPLES (MANICOTTO) FE/RA FIL.MF 22X1/2"   | n°                 | 8,00   |        | 9,54   |        |    |
| MIDNIPFE/CUMF22X3/4  | NIPPLES (MANICOTTO) FE/RA FIL.MF 22X3/4"   | n°                 | 4,00   |        | 3,55   |        |    |
| MIDNIPFE/CUMF28X3/4  | NIPPLES (MANICOTTO) FE/RA FIL.MF 28X3/4"   | n°                 | 11,00  |        | 18,49  |        |    |
| MIDNIPFE/CUMF35X1    | NIPPLES (MANICOTTO) FE/RA FIL.MF 35X1"     | n°                 | 8,00   |        | 25,47  |        |    |
| IDNIPPLES1/2CROMA1   | NIPPLES DA 1/2 CROMATO                     | n°                 | 1,00   |        | 0,00   |        |    |
| MIDNIPPLESRID3/4X1/2 | NIPPLES RIDOTTO 3/4X1/2                    | n°                 | 2,00   |        | 0,00   |        |    |
| MIDNIPPLESRZ11/2-3/4 | NIPPLES RID. ZINC. 1"1/2X3/4"              | n°                 | 5,00   |        | 12,25  |        |    |
| MIDNIPPLESRZ11/2X1   | NIPPLES RID. ZINC. 1"1/2X1"                | n°                 | 4,00   |        | 13,60  |        |    |
| IDNIPPLESRZ11/2X1/4  | NIPPLES RID. ZINC. 1"1/2X1"1/4             | n°                 | 1,00   |        | 2,99   |        |    |
| MIDNIPPLESRZ11/4/1   | NIPPLES RID. ZINC. 1"1/4X1"                | n°                 | 1,00   |        | 1,26   |        |    |
| MIDNIPPLESRZ13/4     | NIPPLES RID. ZINC. 1X3/4                   | n°                 | 10,00  |        | 9,24   |        |    |
| MIDNIPPLESRZ1X1/2    | NIPPLES RID. ZINC. 1"X1/2"                 | n°                 | 10,00  |        | 3,20   |        |    |
| MIDNIPPLESRZ21/1/2   | NIPPLES RID. ZINC. 2"X1"1/2"               | n°                 | 1,00   |        | 3,51   |        |    |
| MIDNIPPLESRZ21/1/4   | NIPPLES RID. ZINC. 2"X1"1/4"               | n°                 | 3,00   |        | 18,61  |        |    |
| MIDNIPPLESRZ21/2/2   | NIPPLES RID. ZINC. 2"1/2X2"                | n°                 | 5,00   |        | 23,89  |        |    |

Tribunale di Pordenone - Fallimento n° 42.2016

Valore di Mercato «VM» (in continuità d'uso) e Valore di Liquidazione «VL» - 08 luglio 2016

Giacenze di Magazzino

magazzino: dettaglio giacenze e valore attribuito

| codice articolo      | identificativo - descrizione             | consistenza carico |       |        |        | valore |    |
|----------------------|--|--------------------|-------|--------|--------|--------|----|
|                      |  | n°it               | Q.tà  | €/unit | totale | VM     | VL |
| MIDNIPPLESRZ3/4-1/2  | NIPPLES RID. ZINC. 3/4"X1/2"             | n°                 | 15,00 |        | 9,76   |        |    |
| MIDNIPPLESRZ3X2      | NIPPLES RID. ZINC. 3"X2"                 | n°                 | 2,00  |        | 20,54  |        |    |
| MIDNIPPLESRZ3X21/2   | NIPPLES RID. ZINC. 3"X2"1/2              | n°                 | 6,00  |        | 79,26  |        |    |
| DNIPPLESSOLARM3/4    | NIPPLES A STRINGERE SOLARE M3/4X16       | n°                 | 2,00  |        | 22,91  |        |    |
| MIDNIPPLESZ2         | NIPPLES ZINCATO 2"                       | n°                 | 4,00  |        | 10,81  |        |    |
| MIDNIPPLESZ21/2      | NIPPLES ZINCATO 21/2"                    | n°                 | 1,00  |        | 3,86   |        |    |
| MIDNIPPLOAIS13161    | NIPPLO ACC. AISI316 1"                   | n°                 | 8,00  |        | 0,00   |        |    |
| MIDNIPPLOAIS13161/2  | NIPPLO ACC. AISI316 1/2"                 | n°                 | 6,00  |        | 0,00   |        |    |
| MIDNIPPLOAIS131611/2 | NIPPLO ACC. AISI316 1"1/2"               | n°                 | 15,00 |        | 53,97  |        |    |
| MIDNIPPLOAIS131611/4 | NIPPLO ACC. AISI316 1"1/4"               | n°                 | 1,00  |        | 0,00   |        |    |
| MIDNIPPLOAIS13163/4  | NIPPLO ACC. AISI316 3/4"                 | n°                 | 7,00  |        | 0,00   |        |    |
| MIDNIPPLOAZ1         | NIPPLO ACCIAIO ZINC. 1"                  | n°                 | 22,00 |        | 26,38  |        |    |
| MIDNIPPLOAZ1/2       | NIPPLO ACCIAIO ZINC. 1/2"                | n°                 | 23,00 |        | 9,91   |        |    |
| MIDNIPPLOAZ1/23/8    | NIPPLO ACCIAIO ZINC. 1/2"-3/8"           | n°                 | 40,00 |        | 17,59  |        |    |
| MIDNIPPLOAZ1/4       | NIPPLO ACCIAIO ZINCATO 1/4"              | n°                 | 1,00  |        | 0,21   |        |    |
| MIDNIPPLOAZR3/4-1/2  | NIPPLO ACCIAIO ZINC. RID. 3/4"X1/2"      | n°                 | 2,00  |        | 4,06   |        |    |
| MIDNIPPLOAZS/F-2     | NIPPLO ACCIAIO ZINC. S/F 2"              | n°                 | 1,00  |        | 2,52   |        |    |
| MIDNIPLOBZOM15X1     | NIPPLO BRONZO FIL. M 15X1/2"             | n°                 | 1,00  |        | 1,15   |        |    |
| MIDNIPLOBZOM22X1     | NIPPLO BRONZO FIL. M 22X1/2"             | n°                 | 4,00  |        | 9,88   |        |    |
| MIDNIPLOBZOM22X3     | NIPPLO BRONZO FIL. M 22X3/4"             | n°                 | 4,00  |        | 7,19   |        |    |
| MIDNIPLOBZOM28X      | NIPPLO BRONZO FIL. M 28X1"               | n°                 | 19,00 |        | 62,04  |        |    |
| MIDNIPLOCRI/2        | NIPPLO CROMATO DA 1/2"                   | n°                 | 15,00 |        | 9,72   |        |    |
| MIDNIPLOGZ1          | NIPPLO GHISA ZINC. 1                     | n°                 | 18,00 |        | 12,39  |        |    |
| MIDNIPLOGZ1/2        | NIPPLO GHISA ZINC. 1/2                   | n°                 | 42,00 |        | 16,58  |        |    |
| MIDNIPLOGZ11/2       | NIPPLO GHISA ZINC. 1 1/2                 | n°                 | 47,00 |        | 66,11  |        |    |
| MIDNIPLOGZ11/4       | NIPPLO GHISA ZINC. 1 1/4                 | n°                 | 23,00 |        | 25,43  |        |    |
| MIDNIPLOGZ2          | NIPPLO GHISA ZINC. 2"                    | n°                 | 5,00  |        | 15,42  |        |    |
| MIDNIPLOGZ21/2       | NIPPLO GHISA ZINC. 2 1/2                 | n°                 | 6,00  |        | 11,91  |        |    |
| MIDNIPLOGZ3          | NIPPLO GHISA ZINC. 3                     | n°                 | 1,00  |        | 5,52   |        |    |
| MIDNIPLOGZ3/4        | NIPPLO GHISA ZINC. 3/4                   | n°                 | 18,00 |        | 9,86   |        |    |
| MIDNIPLOGZ3/8        | NIPPLO GHISA ZINC. 3/8"                  | n°                 | 20,00 |        | 13,02  |        |    |
| MIDNIPLOGZ4          | NIPPLO GHISA ZINCATA 4"                  | n°                 | 2,00  |        | 34,83  |        |    |
| MIDNIPLONI1          | NIPPLO NICHELATO 1"                      | n°                 | 6,00  |        | 22,04  |        |    |
| MIDNIPLONI1/2        | NIPPLO NICHELATO 1/2"                    | n°                 | 3,00  |        | 3,73   |        |    |
| MIDNIPLOOTTR1/2X3    | NIPPLO OTTONE RID. 1/2X3/4               | n°                 | 9,00  |        | 8,42   |        |    |
| MIDNIPPLORAZ11/4-1   | NIPPLO RIDOTTO ACC. ZINC. 1"1/4-1"       | n°                 | 8,00  |        | 26,40  |        |    |
| MIDNIPPLORIDAZ1/2-1  | NIPPLO RIDOTTO ACC. ZINC. 1/2"X1/4"      | n°                 | 10,00 |        | 5,03   |        |    |
| MIDNIPPLORIDCR1/2-3  | NIPPLO RID. CROMO 1/2"-3/8"              | n°                 | 1,00  |        | 0,00   |        |    |
| MIDNIPLOTT1          | NIPPLO OTTONE D. 1"                      | n°                 | 20,00 |        | 16,38  |        |    |
| MIDNIPLOTT1/2        | NIPPLO OTTONE D. 1/2"                    | n°                 | 38,00 |        | 25,47  |        |    |
| MIDNIPLOTT11/2       | NIPPLO OTTONE D. 1"1/2                   | n°                 | 1,00  |        | 4,50   |        |    |
| MIDNIPLOTT11/4       | NIPPLO OTTONE D. 1"1/4                   | n°                 | 6,00  |        | 14,81  |        |    |
| MIDNIPLOTT3/4        | NIPPLO OTTONE D. 3/4"                    | n°                 | 24,00 |        | 20,06  |        |    |
| MIDNIPLOTTTR1-1/2    | NIPPLO OTTONE RIDOTTO 1"X1/2"            | n°                 | 1,00  |        | 1,50   |        |    |
| MIDNIPLOTTTR1-3/4    | NIPPLO OTTONE RIDOTTO 1"X3/4"            | n°                 | 19,00 |        | 39,69  |        |    |
| MIDNIPLOTTTR1/2-3/8  | NIPPLO OTTONE RIDOTTO 1/2"X3/8"          | n°                 | 9,00  |        | 0,00   |        |    |
| MIDNIPLOTTTR11/4-3/4 | NIPPLO OTTONE RIDOTTO 1"1/4X3/4"         | n°                 | 6,00  |        | 0,00   |        |    |
| MIDNIPLOTTTR3/4-1/2  | NIPPLO OTTONE RIDOTTO 3/4X1/2"           | n°                 | 1,00  |        | 0,74   |        |    |
| MIDNIPLOZ-S/F-1/2    | NIPPLO ACC. Z. SENZA FINE 1/2"           | n°                 | 10,00 |        | 3,02   |        |    |
| MIDPASTAKOLGAS       | PASTA KOLGAS GR.400                      | n°                 | 0,00  |        | 0,00   |        |    |
| MIDPASTAKOLMAT45     | BARATTOLO PASTA KOLMAT GR. 450           | n°                 | 2,00  |        | 10,98  |        |    |
| MIDPIANTRRUNI45/70   | PIANTANA ROSSA RETTANG. UNI45/70         | n°                 | 2,00  |        | 39,35  |        |    |
| MIDPIATDOC100CSX-9   | PIATTO DOCCIA 100 CURVO SX PILETTA 90    | n°                 | 1,00  |        | 156,33 |        |    |
| MIDPIATDOC120X80     | PIATTO DOCCIA 120X80 CM.                 | n°                 | 1,00  |        | 218,88 |        |    |
| MIDPILETACT11/4      | PILETTA C/TAPPO 1"1/4                    | n°                 | 9,00  |        | 30,87  |        |    |
| DPILETTALUP&DOWI     | PILETTA SCAR.LAV.1"1/4 TAPPO A CLIC      | n°                 | 1,00  |        | 22,60  |        |    |
| IDPILETTATERDN50/75  | PILETTA X TERRAZZO DN50/75 120X120MM     | n°                 | 1,00  |        | 28,20  |        |    |
| IDPIRAMIDEALL63H     | PIRAMIDE ALL. 8/10 DIM.630X630 H=1200    | n°                 | 1,00  |        | 145,00 |        |    |
| IDPLACCAESTCASSIN    | PLACCA ESTERNA PER CASSETTA INCASSO      | n°                 | 1,00  |        | 4,13   |        |    |
| IDPLACCAPCASSIN      | PLACCA P/CASS. INCASSO                   | n°                 | 1,00  |        | 4,34   |        |    |
| IDPLACCATASTOSING    | PLACCA DI COMANDO C/TASTO SINGOLO        | n°                 | 2,00  |        | 41,25  |        |    |
| IDPLENLZ400X200X2    | PLENUM IN L.Z. DIM. 400X200X200 FORO 160 | n°                 | 2,00  |        | 0,00   |        |    |
| IDPOLIFOSFILLIT-3    | CONF. POLIFOSFATI X ADDOLCITORE CILLIT   | n°                 | 2,00  |        | 29,93  |        |    |
| MIDPOMPASC           | POMPA SCARICO CONDENSA                   | n°                 | 8,00  |        | 727,28 |        |    |
| IDPORTAPOL98/102S    | PORTA POLARIS 98/102 1B CL/TR SX         | n°                 | 1,00  |        | 273,24 |        |    |
| IDPORTINAZFUOCO13    | PORTINA X FUOCO ZINCATA 13X16            | n°                 | 1,00  |        | 6,05   |        |    |
| MIDPOZISPEL50        | POZZETTO ISPEL MM.50                     | n°                 | 3,00  |        | 8,33   |        |    |
| MIDPOZPE3IN50X40     | POZZETTO PEHD ALTO 3 ING. 50X40          | n°                 | 1,00  |        | 4,19   |        |    |

Tribunale di Pordenone - Fallimento n° 42.2016

Valore di Mercato «VM» (in continuità d'uso) e Valore di Liquidazione «VL» - 08 luglio 2016  
Giacenze di Magazzino

magazzino: dettaglio giacenze e valore attribuito

| codice articolo    | identificativo - descrizione             | consistenza carico |        |        |        | valore |    |
|--------------------|--|--------------------|--------|--------|--------|--------|----|
|                    |  | n°it               | Q.tà   | €/unit | totale | VM     | VL |
| MIDPOZRIC1/2       | POZZETTO DI RICAMBIO 1/2"                | n°                 | 2,00   |        | 11,22  |        |    |
| MIDPREP0925        | PRESSOSTATO INDUSTRI DBL 106DA           | n°                 | 2,00   |        | 64,60  |        |    |
| MIDPRERM           | PRESSOSTATO A RIARMO MANUALE             | n°                 | 2,00   |        | 37,20  |        |    |
| MIDPRESAARIAM-1/2  | PRESA X ARIA COMP. ATT. M 191 D.1/2"     | n°                 | 18,00  |        | 56,52  |        |    |
| MIDPRESAH203/4     | PRESA ACQUA X TUBI 3/4"                  | n°                 | 1,00   |        | 6,75   |        |    |
| IDPRESAST/PE160X1  | PRESA A STAFFA IN GHISA X PE160X1"1/2    | n°                 | 1,00   |        | 35,20  |        |    |
| DPRESASTAFSED25X   | PRESA A STAFFA SEMPLICE D.25X3/4"        | n°                 | 1,00   |        | 1,43   |        |    |
| DPRESASTAFSED32X   | PRESA A STAFFA SEMPLICE D. 32X3/4        | n°                 | 30,00  |        | 13,15  |        |    |
| MIDPRESAUTOCLAVE   | PRESSOSTATO PER AUTOCLAVE                | n°                 | 1,00   |        | 9,56   |        |    |
| DPRESSOSTATODBL2   | PRESSOSTATO ARIA MOD.DBL-205F            | n°                 | 3,00   |        | 90,00  |        |    |
| MIDPROAZ3/8-15     | PROLUNGA ACC.ZINC.MF 3/8X15              | n°                 | 14,00  |        | 2,36   |        |    |
| MIDPROAZMF1-15     | PROLUNGA ACCIAIO ZINC. MF 1"X15          | n°                 | 3,00   |        | 4,68   |        |    |
| MIDPROAZMF1-20     | PROLUNGA ACCIAIO ZINC. MF 1"X20          | n°                 | 3,00   |        | 5,06   |        |    |
| MIDPROAZMF1-25     | PROLUNGA ACCIAIO ZINC. MF 1"X25          | n°                 | 3,00   |        | 6,32   |        |    |
| MIDPROAZMF1-30     | PROLUNGA ACCIAIO ZINC. MF 1"X30          | n°                 | 3,00   |        | 4,93   |        |    |
| MIDPROAZMF1/2-50   | PROLUNGA ACCIAIO ZINC. MF 1/2"-50        | n°                 | 5,00   |        | 4,58   |        |    |
| MIDPROAZMF1/210    | PROLUNGA ACCIAIO ZINC. MF 1/2 10         | n°                 | 28,00  |        | 6,91   |        |    |
| MIDPROAZMF1/215    | PROLUNGA ACCIAIO ZINC. MF 1/2 15         | n°                 | 12,00  |        | 1,98   |        |    |
| MIDPROAZMF1/220    | PROLUNGA ACCIAIO ZINC. MF 1/2 20         | n°                 | 6,00   |        | 1,97   |        |    |
| MIDPROAZMF1/225    | PROLUNGA ACCIAIO ZINC. MF 1/2"-25        | n°                 | 63,00  |        | 24,17  |        |    |
| MIDPROAZMF1/230    | PROLUNGA ACCIAIO ZINC. MF 1/2 30         | n°                 | 39,00  |        | 15,47  |        |    |
| MIDPROAZMF1/240    | PROLUNGA ACCIAIO ZINC. MF 1/2 40         | n°                 | 22,00  |        | 18,72  |        |    |
| MIDPROBIWCI10X20   | PROLUNGA BIANCA WC 110 X CM.20           | n°                 | 1,00   |        | 7,37   |        |    |
| MIDPROCRMFI/240    | PROLUNGA CROMATA MF 1/2 X 40 CM          | n°                 | 2,00   |        | 0,00   |        |    |
| MIDPROCRO1/2-10    | PROLUNGA CROMATA DA 1/2" - 10            | n°                 | 9,00   |        | 4,94   |        |    |
| MIDPROCRO1/2-12    | PROLUNGA CROMATA DA 1/2" - 12            | n°                 | 5,00   |        | 0,00   |        |    |
| MIDPROCRO1/2-15    | PROLUNGA CROMATA DA 1/2" - 15            | n°                 | 0,00   |        | 0,00   |        |    |
| MIDPROCRO1/2-30    | PROLUNGA CROMATA DA 1/2" - 30            | n°                 | 6,00   |        | 7,77   |        |    |
| MIDPROCUR40X230    | PROL. CURVATA 40X230 C/D. 1"1/2 X LAVELL | n°                 | 3,00   |        | 4,07   |        |    |
| IDPROFBORDOVASC    | KIT PROFILO BORDO VASCA                  | n°                 | 1,00   |        | 36,45  |        |    |
| IDPROFPROTRIMR/1   | PROFILO PROTRIM INOX R/12                | n°                 | 6,00   |        | 121,37 |        |    |
| IDPROFPROTRIMTIE   | PROFILO PROTRIM TIE/10 INOX              | n°                 | 6,00   |        | 63,00  |        |    |
| MIDPROGRAQUADUE    | PROGRAMMATORE AQUADUE DUPLIO CL 8410     | n°                 | 1,00   |        | 72,43  |        |    |
| IDPROLOTTCROMF3    | PROLUNGA RID.OTT-CRO MF3/8-3/8           | n°                 | 3,00   |        | 3,01   |        |    |
| DPROLVALMER11/4-   | PROLUNGA VALVOLA MERCURY 11/4-11/2       | n°                 | 4,00   |        | 20,54  |        |    |
| IDPROLXIRRIGATOR   | PROL. STENS. NYLON CM11 TH-50            | n°                 | 2,00   |        | 4,13   |        |    |
| MIDPROOTT1/2-3/4MF | PROLUNGA OTTONE MF1/2-3/4                | n°                 | 3,00   |        | 3,39   |        |    |
| MIDPROOTTMF1-15    | PROLUNGA OTTONE PES. MF 1"X15            | n°                 | 2,00   |        | 4,68   |        |    |
| MIDPROOTTMF1-20    | PROLUNGA OTTONE PES. MF DA 1"-20         | n°                 | 2,00   |        | 3,44   |        |    |
| MIDPROOTTMF1/2-38  | PROLUNGA OTTONE PES. MF 1/2"-30          | n°                 | 1,00   |        | 1,00   |        |    |
| MIDPROOTTMF1/2-40  | PROLUNGA OTTONE PES. 1/2X40              | n°                 | 1,00   |        | 1,82   |        |    |
| MIDPROOTTMF3/4-15  | PROLUNGA OTTONE PES. MF 3/4"-15          | n°                 | 1,00   |        | 0,87   |        |    |
| MIDPROOTTMF3/4-20  | PROLUNGA OTTONE PES. MF 3/4"-20          | n°                 | 18,00  |        | 21,15  |        |    |
| MIDPROOTTMF3/4-30  | PROLUNGA OTTONE PES. MF 3/4-30           | n°                 | 4,00   |        | 5,43   |        |    |
| MIDPROTTTRIDMF3/4- | PROLUNGA OTTONE RID.MF 3/4X1             | n°                 | 8,00   |        | 16,43  |        |    |
| MIDPROVALKOS2      | PROLUNGA X VALV. KOSMOS 2"               | n°                 | 4,00   |        | 19,93  |        |    |
| MIDPROVALKOS21/2-  | PROLUNGA X VALV. KOSMOS 2"1/2 - 3"       | n°                 | 3,00   |        | 15,80  |        |    |
| MIDPULEGGIA180-1   | PULEGGIA T.L. SPA 180 1 GOLA             | n°                 | 1,00   |        | 15,00  |        |    |
| MIDQUARZOESS       | QUARZO ESSICATO                          | kg                 | 600,00 |        | 72,00  |        |    |
| DRACC2CDCUFF28X1   | RACCORDO 2PZ. CODOLO RAME FF 28X1"1/4    | n°                 | 2,00   |        | 7,60   |        |    |
| DRACC2CODCUFF22X   | RACCORDO 2PZ. CODOLO RAME FF 22X3/4"     | n°                 | 2,00   |        | 9,48   |        |    |
| MIDRACCCM1/2OR14   | RACCORDO CURVO M 1/2" TENUTA O-RING D.14 | n°                 | 1,00   |        | 2,99   |        |    |
| MIDRACCCM1/2OR16   | RACCORDO CURVO M 1/2" TENUTA O-RING D.16 | n°                 | 5,00   |        | 16,77  |        |    |
| MIDRACCCOM32X1F    | RACCORDO A COMPRESIONE 32X1" F           | n°                 | 1,00   |        | 1,01   |        |    |
| DRACCCOMPPPF50X1   | RACCORDO A COMPRES. PP F 50X1"1/2        | n°                 | 1,00   |        | 2,27   |        |    |
| DRACCCOMPPPF40X    | RACCORDO A COMPRES. PP M 40X1"1/4        | n°                 | 1,00   |        | 0,00   |        |    |
| MIDRACCCRO1/2FX1   | RACCORDO CROMATO 1/2FX 10 STRINGERE      | n°                 | 1,00   |        | 1,37   |        |    |
| MIDRACCCURMF12X1   | RACCORDO RAME RIDOTTO MF 12X10           | n°                 | 2,00   |        | 1,25   |        |    |
| MIDRACCCFCU3/8-10  | RACCORDO M X TUBO RAME 3/8" D.10         | n°                 | 1,00   |        | 1,12   |        |    |
| MIDRACCFE/RA1MX2   | RACC. A BRASARE 1"MX28                   | n°                 | 2,00   |        | 2,30   |        |    |
| MIDRACCGIUNZALL1   | RACCORDO DI GIUNZ. ALL. D.100            | n°                 | 1,00   |        | 3,93   |        |    |
| MIDRACCGOMM1/2X1   | RACC. P/GOMMA FIL. M. 1/2X15             | n°                 | 1,00   |        | 0,33   |        |    |
| MIDRACCGOMM3/4X2   | RACC. P/GOMMA FIL. M 3/4"X20             | n°                 | 1,00   |        | 1,08   |        |    |
| MIDRACCKRONOSF3/4  | RACCORDO KRONOS GIUNTO F. 3/4"           | n°                 | 2,00   |        | 9,99   |        |    |
| MIDRACCKRONOSM3/4  | RACCORDO KRONOS GIUNTO M. 3/4"           | n°                 | 2,00   |        | 9,99   |        |    |
| MIDRACCLZ500X300   | RACCORDO LAM. ZINC. 500X300              | n°                 | 1,00   |        | 142,60 |        |    |
| MIDRACCM/PR1       | RACCORDO METAL/PLASTICA RIV. DA 1"       | n°                 | 2,00   |        | 26,63  |        |    |
| MIDRACCMCU1/2-14   | RACCORDO M X TUBO RAME 1/2" D.14         | n°                 | 49,00  |        | 93,30  |        |    |

Tribunale di Pordenone - Fallimento n° 42.2016

Valore di Mercato «VM» (in continuità d'uso) e Valore di Liquidazione «VL» - 08 luglio 2016

Giacenze di Magazzino

magazzino: dettaglio giacenze e valore attribuito

| codice articolo       | identificativo - descrizione             | consistenza carico |       |        |        | valore |    |
|-----------------------|--|--------------------|-------|--------|--------|--------|----|
|                       |  | n°it               | Q.tà  | €/unit | totale | VM     | VL |
| MIDRACCMCU1/2-16      | RACCORDO M X TUBO RAME 1/2" D.16         | n°                 | 3,00  |        | 6,35   |        |    |
| MIDRACCMCU3/4-22      | RACCORDO M X TUBO RAME 3/4" D.22         | n°                 | 1,00  |        | 4,78   |        |    |
| MIDRACCMPRV3/4        | RACC. METAL/PLASTICA RIV. DA 3/4"        | n°                 | 1,00  |        | 12,29  |        |    |
| DRACCORDIXPANNI       | RACCORDI BASE X PANNELLI SOLARI.         | n°                 | 1,00  |        | 82,00  |        |    |
| MIDRACCORDO/M/25X1    | RACCORDO M. INNESTO PP D.25X1"           | n°                 | 3,00  |        | 2,20   |        |    |
| DRACCORDO/M/25X1      | RACCORDO M. INNESTO PP D.25X3/4"         | n°                 | 21,00 |        | 15,38  |        |    |
| MIDRACCORDO/M/32X1    | RACCORDO M. INNESTO PP D.32X1"           | n°                 | 2,00  |        | 3,39   |        |    |
| DRACCORDO1/4M-5/1     | RACCORDO 1/4 M. - 5/16 F.                | n°                 | 1,00  |        | 15,85  |        |    |
| MIDRACCORDOTR16X      | RACCORDO TUBO RAME 16X14                 | n°                 | 12,00 |        | 15,59  |        |    |
| MIDRACCORDOTPEF1/2X   | RACCORDO OTTONE A GOM. X PE 1/2X20       | n°                 | 1,00  |        | 1,42   |        |    |
| MIDRACCORDTM25X3/4    | RACCORDO MASCHIO OTTONE 25X3/4           | n°                 | 1,00  |        | 1,70   |        |    |
| MIDRACCORDTM32X1      | RACCORDO MASCHIO OTTONE 32X1"            | n°                 | 4,00  |        | 11,05  |        |    |
| MIDRACCORDTPEF1/2     | RACCORDO OTTONE X PE F 1/2"              | n°                 | 1,00  |        | 1,13   |        |    |
| MIDRACCORDTPEM2       | RACCORDO OTTONE X PE M 2"                | n°                 | 1,00  |        | 10,82  |        |    |
| MIDRACCORDTPEM21/2    | RACCORDO OTTONE X PE M 2"1/2             | n°                 | 1,00  |        | 21,50  |        |    |
| MIDRACCPPE/PE25X3/4   | RACCORDO M A COMPRESS. PP25X3/4          | n°                 | 10,00 |        | 7,19   |        |    |
| MIDRACCPROL           | RACC. PROL. DADO GIR. OT. D.50X1"1/2     | n°                 | 1,00  |        | 3,62   |        |    |
| MIDRACCRIDMM40X3      | RACCORDO RID. MM 40X32                   | n°                 | 10,00 |        | 32,20  |        |    |
| DRACCTPEOTTM40X1      | RACC. TRANS. PE/OTT MASCHIO 40X1"1/4     | n°                 | 1,00  |        | 15,47  |        |    |
| MIDRACCN1/4           | RACCORDO ZINCATO DA 1"1/4                | n°                 | 1,00  |        | 12,81  |        |    |
| MIDRACRRMF28X22       | RACCORDO RAME RID. MF 28X22              | n°                 | 2,00  |        | 2,14   |        |    |
| DRADIATOREEL1050/500  | RAD. FANTASIA PLUS ELETTR.1050/500       | n°                 | 1,00  |        | 78,48  |        |    |
| MIDREG400-2           | REGOLATORE REG 400 2"                    | n°                 | 1,00  |        | 282,00 |        |    |
| MIDRID1X1/2DX         | RIDUZIONE 1"X1/2" DX                     | n°                 | 2,00  |        | 1,00   |        |    |
| MIDRID1X3/4           | RIDUZIONE ACC.ZINC.1"X3/4"               | n°                 | 6,00  |        | 4,50   |        |    |
| MIDRIDACCI1-1/2       | RIDUZIONE ACCIAIO ZINCATO 1"-1/2"        | n°                 | 5,00  |        | 2,89   |        |    |
| MIDRIDACCI1/2-3/8     | RIDUZIONE ACCIAIO ZINCATO 1/2"-3/8"      | n°                 | 3,00  |        | 0,96   |        |    |
| MIDRIDACCI1/2-1/4     | RIDUZIONE ACCIAIO ZINCATO 1/2"X1/4"      | n°                 | 1,00  |        | 0,00   |        |    |
| MIDRIDACCI1/4-1       | RIDUZIONE ACCIAIO ZINCATO 1 1/4-1        | n°                 | 8,00  |        | 10,67  |        |    |
| MIDRIDACCC3/4-1/2     | RIDUZIONE ACCIAIO ZINCATO 3/4"-1/2"      | n°                 | 10,00 |        | 4,15   |        |    |
| MIDRIDACCC3/4-3/8     | RIDUZIONE ACCIAIO ZINCATO 3/4"-3/8"      | n°                 | 6,00  |        | 2,74   |        |    |
| MIDRIDACCC3/8-1/4     | RIDUZIONE ACCIAIO ZINCATO 3/8"-1/4"      | n°                 | 10,00 |        | 2,47   |        |    |
| MIDRIDACCEMF1/2X3/8   | RIDUZIONE ACCIAIO ESAG. MF 1/2X3/8       | n°                 | 2,00  |        | 0,67   |        |    |
| MIDRIDAN139.7-88.9    | RIDUZIONE ACCIAIO NERA 139.7-88.9        | n°                 | 2,00  |        | 20,01  |        |    |
| MIDRIDAN168.3-139.7   | RIDUZIONE ACCIAIO NERA 168.3-139.7       | n°                 | 1,00  |        | 8,34   |        |    |
| MIDRIDAN219.1X168.3   | RIDUZIONE ACC.NERO 219,1X168,3           | n°                 | 1,00  |        | 18,19  |        |    |
| MIDRIDAN26.9-21.3     | RIDUZIONE ACCIAIO NERA 26.9-21.3         | n°                 | 2,00  |        | 4,37   |        |    |
| MIDRIDAN33.7-21.3     | RIDUZIONE ACCIAIO NERA 33.7-21.3         | n°                 | 1,00  |        | 0,00   |        |    |
| MIDRIDAN33.7-26.9     | RIDUZIONE ACCIAIO NERA 33.7-26.9         | n°                 | 8,00  |        | 3,12   |        |    |
| MIDRIDAN48.3-26.9     | RIDUZIONE ACCIAIO NERA 48.3-26.9         | n°                 | 3,00  |        | 6,80   |        |    |
| MIDRIDAN48.3-33.7     | RIDUZIONE ACCIAIO NERA 48.3-33.7         | n°                 | 7,00  |        | 3,73   |        |    |
| MIDRIDAN48.3-42.4     | RIDUZIONE ACCIAIO NERA 48.3-42.4         | n°                 | 18,00 |        | 8,00   |        |    |
| MIDRIDAN60.3-33.7     | RIDUZIONE ACCIAIO NERA 60.3-33.7         | n°                 | 1,00  |        | 2,61   |        |    |
| MIDRIDAN60.3-42.4     | RIDUZIONE ACCIAIO NERA 60.3-42.4         | n°                 | 1,00  |        | 2,23   |        |    |
| MIDRIDAN60.3-48.3     | RIDUZIONE ACCIAIO NERA 60.3-48.3         | n°                 | 1,00  |        | 0,00   |        |    |
| MIDRIDAN76.1-60.3     | RIDUZIONE ACCIAIO NERA 76.1-60.3         | n°                 | 5,00  |        | 11,50  |        |    |
| MIDRIDAN88.9-60.3     | RIDUZIONE ACCIAIO NERA 88.9-60.3         | n°                 | 2,00  |        | 6,91   |        |    |
| MIDRIDAN88.9-76.1     | RIDUZIONE ACCIAIO NERA 88.9-76.1         | n°                 | 5,00  |        | 14,58  |        |    |
| MIDRIDANCON114.3-76.1 | RIDUZ. CONC. ACC. NERO 114.3-76.1        | n°                 | 2,00  |        | 10,21  |        |    |
| MIDRIDANCON48.3-26.9  | RIDUZ. CONC. ACC. NERO 48.3-26.9         | n°                 | 2,00  |        | 6,48   |        |    |
| MIDRIDANCON48.3-42.4  | RIDUZ. CONC. ACC. NERO 48.3-42.4         | n°                 | 1,00  |        | 2,28   |        |    |
| MIDRIDANCON76.1-42.4  | RIDUZ. CONC. ACC. NERO 76.1-42.4         | n°                 | 6,00  |        | 23,64  |        |    |
| MIDRIDAZI1/2-1/4      | RIDUZIONE ACC. ZINCATO 1/2"X1/4"         | n°                 | 9,00  |        | 2,15   |        |    |
| MIDRIDCIX33.7-21.3    | RIDUZ. CONC. ACC. AISI316 33.7-21.3 SP.2 | n°                 | 2,00  |        | 0,00   |        |    |
| MIDRIDCIX33.7-26.9    | RIDUZ. CONC. ACC. AISI316 33.7-26.9 SP.2 | n°                 | 4,00  |        | 0,00   |        |    |
| MIDRIDCIX42.4-26.9    | RIDUZ. CONC. ACC. AISI316 42.4-26.9 SP.2 | n°                 | 1,00  |        | 4,29   |        |    |
| MIDRIDCIX42.4-33.7    | RIDUZ. CONC. ACC. AISI316 42.4-33.7 SP.2 | n°                 | 2,00  |        | 0,00   |        |    |
| MIDRIDCIX48.3-33.7    | RIDUZ. CONC. ACC. AISI316 48.3-33.7 SP.2 | n°                 | 2,00  |        | 0,00   |        |    |
| MIDRIDCIX48.3-42.4    | RIDUZ. CONC. ACC. AISI316 48.3-42.4 SP.2 | n°                 | 4,00  |        | 0,00   |        |    |
| MIDRIDCIX60.3-42.4    | RIDUZ. CONC. ACC. AISI316 60.3-42.4 SP.2 | n°                 | 1,00  |        | 0,00   |        |    |
| MIDRIDCIX60.3-48.3    | RIDUZ. CONC. ACC. AISI316 60.3-48.3 SP.2 | n°                 | 3,00  |        | 0,00   |        |    |
| MIDRIDCIX76.1-42.4    | RIDUZ. CONC. ACC. AISI316 76.1-42.4 SP.2 | n°                 | 13,00 |        | 0,00   |        |    |
| MIDRIDCIX76.1-48.3    | RIDUZ. CONC. ACC. AISI316 76.1-48.3 SP.2 | n°                 | 3,00  |        | 0,00   |        |    |
| MIDRIDCIX76.1-60.3    | RIDUZ. CONC. ACC. AISI316 76.1-60.3 SP.2 | n°                 | 10,00 |        | 0,00   |        |    |
| MIDRIDCUMF22-16       | RIDUZIONE RAME BRAS. MF 22X16            | n°                 | 2,00  |        | 1,24   |        |    |
| MIDRIDCUMF22X18       | RIDUZIONE RAME BRAS. MF 22X18            | n°                 | 1,00  |        | 0,51   |        |    |
| MIDRIDCUMF28-22       | RIDUZIONE RAME BRAS. MF 28X22            | n°                 | 1,00  |        | 1,19   |        |    |
| MIDRIDCUMF35-22       | RIDUZIONE RAME BRAS. MF 35X22            | n°                 | 1,00  |        | 2,85   |        |    |



Tribunale di Pordenone - Fallimento n° 42.2016

Valore di Mercato «VM» (in continuità d'uso) e Valore di Liquidazione «VL» - 08 luglio 2016

Giacenze di Magazzino

magazzino: dettaglio giacenze e valore attribuito

| codice articolo      | identificativo - descrizione                      | consistenza carico |       |        |        | valore |    |
|----------------------|---|--------------------|-------|--------|--------|--------|----|
|                      |   | n°it               | Q.tà  | €/unit | totale | VM     | VL |
| MIDRIDCUMF35-28      | RIDUZIONE RAME BRAS. MF 35X28                     | n°                 | 6,00  |        | 18,28  |        |    |
| MIDRIDCUMF54-28      | RIDUZIONE RAME BRAS. MF 54X28                     | n°                 | 1,00  |        | 18,68  |        |    |
| MIDRIDCUMF76-54      | RIDUZIONE RAME BRAS. MF 76X54                     | n°                 | 1,00  |        | 26,42  |        |    |
| MIDRIDECCIX42,4-33,7 | RIDUZ. ECC. ACC. AISI304 42,4-33,7                | n°                 | 1,00  |        | 12,50  |        |    |
| MIDRIDECCPP50X32     | RIDUZIONE ECCENTRICA PP D.50X32                   | n°                 | 3,00  |        | 1,81   |        |    |
| MIDRIDGZ1/23/8       | RIDUZIONE GHISA ZINC. 1/2"-3/8"                   | n°                 | 14,00 |        | 0,34   |        |    |
| MIDRIDGZ11/2         | RIDUZIONE GHISA ZINC. 1-1/2                       | n°                 | 13,00 |        | 7,42   |        |    |
| MIDRIDGZ11/2-3/4     | RIDUZIONE GHISA ZINC. 1"1/2X3/4"                  | n°                 | 3,00  |        | 3,29   |        |    |
| MIDRIDGZ11/211/4     | RIDUZIONE GHISA ZINC. 1"1/2-1"1/4                 | n°                 | 18,00 |        | 7,46   |        |    |
| MIDRIDGZ11/2X1/2     | RIDUZIONE GHISA ZINC. 1"1/2X1/2"                  | n°                 | 14,00 |        | 17,43  |        |    |
| MIDRIDGZ11/41        | RIDUZIONE GHISA ZINC. 1"1/4-1"                    | n°                 | 12,00 |        | 8,50   |        |    |
| MIDRIDGZ11/41/2      | RIDUZIONE GHISA ZINC. 1"1/4-1/2"                  | n°                 | 15,00 |        | 15,14  |        |    |
| MIDRIDGZ13/4         | RIDUZIONE GHISA ZINC. 1"X3/4"                     | n°                 | 0,00  |        | 0,00   |        |    |
| MIDRIDGZ2-1/2        | RIDUZIONE GHISA ZINCATA 2"-1/2"                   | n°                 | 13,00 |        | 31,35  |        |    |
| MIDRIDGZ2-11/2       | RIDUZIONE GHISA ZINC. 2"X1"1/2                    | n°                 | 1,00  |        | 2,99   |        |    |
| MIDRIDGZ2-3/4        | RIDUZIONE GHISA ZINC. 2"X3/4"                     | n°                 | 2,00  |        | 3,66   |        |    |
| MIDRIDGZ21/2-1       | RIDUZIONE GHISA ZINC. 2"1/2-1"                    | n°                 | 0,00  |        | 0,00   |        |    |
| MIDRIDGZ21/211/2     | RIDUZIONE GHISA ZINC. 2"1/2-1"1/2                 | n°                 | 5,00  |        | 25,78  |        |    |
| MIDRIDGZ21/22        | RIDUZIONE GHISA ZINC. 2"1/2-2"                    | n°                 | 8,00  |        | 33,54  |        |    |
| MIDRIDGZ21/2X11/4    | RIDUZIONE GHISA Z. MF 2"1/2X1"1/4                 | n°                 | 8,00  |        | 40,33  |        |    |
| MIDRIDGZ2X11/2       | RIDUZIONE GHISA ZINCATA 2"X1"1/2                  | n°                 | 6,00  |        | 12,65  |        |    |
| MIDRIDGZ2X11/4       | RIDUZIONE GHISA ZINC. 2"X1"1/4                    | n°                 | 11,00 |        | 22,74  |        |    |
| MIDRIDGZ3-1          | RIDUZIONE GHISA ZINC. 3"X1"                       | n°                 | 0,00  |        | 0,00   |        |    |
| MIDRIDGZ3-11/2       | RIDUZIONE GHISA ZINC. 3"X1"1/2                    | n°                 | 1,00  |        | 6,11   |        |    |
| MIDRIDGZ3-21/2       | RIDUZIONE GHISA ZINCATA 3"X2"1/2                  | n°                 | 10,00 |        | 37,31  |        |    |
| MIDRIDGZ3/4-3/8      | RIDUZIONE GHISA ZINCATA 3/4"-3/8"                 | n°                 | 4,00  |        | 2,21   |        |    |
| MIDRIDGZ3/41/2       | RIDUZIONE GHISA ZINC. 3/4-1/2                     | n°                 | 33,00 |        | 12,29  |        |    |
| MIDRIDGZ4-2          | RIDUZIONE GHISA ZINC. 4"X2"                       | n°                 | 1,00  |        | 11,26  |        |    |
| MIDRIDGZ4-21/2       | RIDUZIONE GHISA ZINC. 4"X2"1/2                    | n°                 | 4,00  |        | 43,96  |        |    |
| MIDRIDGZMF3/4X1/2    | RIDUZIONE GHISA ZINC. MF 3/4"X1/2"                | n°                 | 4,00  |        | 1,63   |        |    |
| MIDRIDM45XM11/2      | RIDUZIONE FISSA M45 X M1"1/2 S/E                  | n°                 | 1,00  |        | 7,41   |        |    |
| MIDRIDOTT1/2X1/4     | RIDUZIONE OTTONE 1/2" X 1/4"                      | n°                 | 2,00  |        | 1,13   |        |    |
| MIDRIDOTT1/2X3/8     | RIDUZIONE OTTONE 1/2" X 3/8"                      | n°                 | 3,00  |        | 1,48   |        |    |
| MIDRIDOTT11/2X1      | RIDUZIONE OTTONE 1"1/2 X 1"                       | n°                 | 3,00  |        | 8,55   |        |    |
| MIDRIDOTT11/4X1      | RIDUZIONE OTTONE 1"1/4X1"                         | n°                 | 1,00  |        | 1,19   |        |    |
| MIDRIDOTT11/4X3/4    | RIDUZIONE OTTONE 1"1/4 X 3/4"                     | n°                 | 18,00 |        | 41,27  |        |    |
| MIDRIDOTT1X3/4       | RIDUZIONE OTTONE 1"X3/4"                          | n°                 | 12,00 |        | 12,32  |        |    |
| MIDRIDOTT1X3/8       | RIDUZIONE OTTONE 1"X3/8"                          | n°                 | 10,00 |        | 20,64  |        |    |
| MIDRIDOTT3/4X1/2     | RIDUZIONE OTTONE 3/4" X 1/2"                      | n°                 | 17,00 |        | 14,20  |        |    |
| MIDRIDOTTF1/2X3/8    | RIDUZIONE OTTONE MF 1/2X3/8                       | n°                 | 21,00 |        | 9,47   |        |    |
| MIDRIDOTTF21         | RIDUZIONE OTTONE MF2"X1"                          | n°                 | 1,00  |        | 7,13   |        |    |
| MIDRIDOTTF3/4X1      | RIDUZIONE OTTONE MF 3/4X1"                        | n°                 | 1,00  |        | 1,68   |        |    |
| MIDRIDOTTF3/4X3/8    | RIDUZIONE OTTONE MF 3/4"X3/8"                     | n°                 | 2,00  |        | 2,48   |        |    |
| MIDRIDPE100PN161103  | RIDUZIONE T/T PE100 PN16 D.110X75                 | n°                 | 1,00  |        | 8,02   |        |    |
| MIDRIDPE100PN161251  | RIDUZIONE T/T PE100 PN16 D.125/110                | n°                 | 1,00  |        | 10,74  |        |    |
| MIDRIDPE100PN16905   | RIDUZIONE T/T PE100 PN16 D. 90X50                 | n°                 | 5,00  |        | 26,49  |        |    |
| MIDRIDPE100PN16906   | RIDUZIONE T/T PE100 PN16 D. 90X63                 | n°                 | 1,00  |        | 5,29   |        |    |
| MIDRIDPE100PN16907   | RIDUZIONE T/T PE100 PN16 D.90X75                  | n°                 | 2,00  |        | 10,58  |        |    |
| MIDRIDRAD1X1/2SX     | RIDUZ. PER RAD. 1"X1/2" SX BIANCO                 | n°                 | 10,00 |        | 4,98   |        |    |
| MIDRIDRADCR1/2-3/8D  | RIDUZ. X RAD. DX 1/2"X3/8" CROM.                  | n°                 | 10,00 |        | 7,67   |        |    |
| MIDRIDRADCROM01/2X   | RID. X RADIATORE CROMATA C/OR 1/2X3/8             | n°                 | 31,00 |        | 18,29  |        |    |
| MIDRIDRADZDX3/4-1/2  | RIDUZ. X RADIATORE ZINC. DX 3/4"X1/4"             | n°                 | 1,00  |        | 0,54   |        |    |
| MIDRIDZMF2X11/4      | RIDUZIONE MF ZINC. 2"X1"1/4                       | n°                 | 1,00  |        | 1,57   |        |    |
| MIDRIDZMF3X11/4      | RIDUZIONE MF ZINC. 3"X1"1/4                       | n°                 | 2,00  |        | 11,43  |        |    |
| MIDRIDZNCVFM11/4X3   | RIDUZIONE ZINCATA C/VITE MF 1"1/4X3/4"            | n°                 | 1,00  |        | 1,80   |        |    |
| MIDRIDZNCVMM11/4X3   | RIDUZIONE ZINCATA C/VITE MM 1"1/4X3/4"            | n°                 | 1,00  |        | 2,59   |        |    |
| MIDRITOCORAL9010     | RITOCOCCO X RADIATORI RAL9010                     | n°                 | 1,00  |        | 4,66   |        |    |
| MIDRIVFUGAS400       | RIVELATORE FUGHE GAS B LIQ. ML.400                | n°                 | 5,00  |        | 21,72  |        |    |
| MIDROMPIGETTO        | ROMPIGETTO MF 24                                  | n°                 | 16,00 |        | 25,06  |        |    |
| MIDROSAM101/2        | ROSETTA APRIBILE MOPLN 10 1/2                     | n°                 | 28,00 |        | 9,34   |        |    |
| MIDROSAM12           | ROSETTA APRIBILE MOPLN 12                         | n°                 | 24,00 |        | 5,82   |        |    |
| MIDROSAM16           | ROSETTA APRIBILE MOPLN 16                         | n°                 | 83,00 |        | 14,45  |        |    |
| MIDROSAM3/8          | ROSETTA APRIBILE 3/8"                             | n°                 | 20,00 |        | 6,38   |        |    |
| MIDROSONOTTTCR32     | ROSONE CONICO OTT/CROM. DN32                      | n°                 | 8,00  |        | 32,83  |        |    |
| MIDROSETTACOPRIFCR   | ROSETTA COPRIFORO CROMATA DA 1 1/4 LAVABO/LAVELLO | n°                 | 0,00  |        | 0,00   |        |    |
| MIDROSONEPC          | ROSONE PLASTICA X CANOTTI                         | n°                 | 4,00  |        | 1,23   |        |    |
| MIDROSONIAUNIV       | ROSONI APRIBILI UNIVERSALI BIANCHI                | n°                 | 30,00 |        | 2,64   |        |    |
| MIDROSOTTTCR1/2-20   | ROSONE A SCATOLA 1/2" H=20 MM. OTT CR.            | n°                 | 4,00  |        | 2,77   |        |    |

Tribunale di Pordenone - Fallimento n° 42.2016

Valore di Mercato «VM» (in continuità d'uso) e Valore di Liquidazione «VL» - 08 luglio 2016

Giacenze di Magazzino

magazzino: dettaglio giacenze e valore attribuito

| codice articolo      | descrizione                                    | consistenza carico |       |        |        | valore |    |
|----------------------|--|--------------------|-------|--------|--------|--------|----|
|                      |  | n°/it              | Q.tà  | €/unit | totale | VM     | VL |
| MIDROSPLAST-100      | ROSONE PLASTICA BIANCO UNIVERS. MM.100         | n°                 | 1,00  |        | 3,81   |        |    |
| IDRUBCAS3/8FCODC     | RUBINETTO CASSETTA 3/8" F C/CODOLO CROM        | n°                 | 4,00  |        | 13,68  |        |    |
| IDRUBGASSQPN40M      | RUBIN. X GAS A SQUADRA PN40 M 1/2"             | n°                 | 1,00  |        | 7,29   |        |    |
| MIDRUBINETTO5/16     | RUBINETTO 5/16                                 | n°                 | 1,00  |        | 23,75  |        |    |
| MIDRUBINETTOELET     | RUBINETTO ELETT. SETTEMIX CROMO                | n°                 | 1,00  |        | 194,54 |        |    |
| IDRUBINETTOIU4511    | RUBINETTO IDRANTE UNI 45X1" 1/2                | n°                 | 1,00  |        | 10,69  |        |    |
| MIDRUBINETTOPCF3     | RUBINETTO PORTAMAN. C/FLANG. 3/8               | n°                 | 1,00  |        | 8,39   |        |    |
| MIDRUBINETTOPGSL     | RUBINETTO P.GOMMA SFERA LEVA 1                 | n°                 | 1,00  |        | 11,87  |        |    |
| IDRUBINETTOPGSL1     | RUBINETTO P.GOMMA SFERA LEVA 1/2               | n°                 | 17,00 |        | 69,74  |        |    |
| IDRUBINETTOPGSL3     | RUBINETTO P.GOMMA SFERA LEVA 3/4"              | n°                 | 3,00  |        | 15,27  |        |    |
| MIDRUBINETTOSCI1/2   | RUBINETTO SCARICO CALDAIA 1/2                  | n°                 | 15,00 |        | 45,85  |        |    |
| IDRUBINETTOSCCA3     | RUBINETTO SCARICO CALDAIA 3/4"                 | n°                 | 11,00 |        | 79,98  |        |    |
| MIDRUBINGAL2/2       | RUBINETTO A GALLEGGIANTE 2" 1/2                | n°                 | 1,00  |        | 133,65 |        |    |
| MIDRUBINGALLOT1      | RUBINETTO A GALLEGGIANTE 1" OTTONE             | n°                 | 0,00  |        | 0,00   |        |    |
| MIDRUBINGALLOT3      | RUBINETTO GALLEGGIANTE ASTA REG. DA 3/8 91.200 | n°                 | 0,00  |        | 0,00   |        |    |
| MIDRUBLAVAT1/2       | RUBINETTO PER LAVATRICE 1/2"                   | n°                 | 2,00  |        | 9,72   |        |    |
| MIDRUBPGSTILE3/4     | RUBINETTO PORTA G. OTTONE (STILE) 3/4          | n°                 | 1,00  |        | 17,39  |        |    |
| IDRUBFIL1/2M-10X3    | RUB. S/FILTRO 1/2" M USC. D. 10-3/4" M LAVAST  | n°                 | 3,00  |        | 25,95  |        |    |
| IDRUBSLAVCF1/2D1     | RUB. SOT/LAV. C/F 1/2 D. 10SN. CR 401/A        | n°                 | 68,00 |        | 361,59 |        |    |
| MIDRUBSLAVFILSN      | RUB. SOTTOLAV C/FILT. SNODO 1/2" 360           | n°                 | 2,00  |        | 10,32  |        |    |
| MIDRUBSLFIL1/2-3/8   | RUBINETTO SOTTOLAV. C/FILTRO 1/2" X 3/8"       | n°                 | 10,00 |        | 44,91  |        |    |
| MIDSABIANA9060724    | FLANGIA RIPRESA DIRITTA FUTURA 6-7             | n°                 | 4,00  |        | 99,69  |        |    |
| MIDSABIANA9060734    | FLANGIA MANDATA DIRITTA FUTURA 6-7             | n°                 | 4,00  |        | 99,69  |        |    |
| MIDSARACB160-2       | SARACINESCA BRONZO 160 DA 2"                   | n°                 | 1,00  |        | 23,14  |        |    |
| MIDSARACOTT2FF       | SARACINESCA IN OTTONE PN16 2"                  | n°                 | 1,00  |        | 0,00   |        |    |
| MIDSCALAV            | SCARICO LAVATRICE INCAS. D. 40 INOX            | n°                 | 4,00  |        | 11,76  |        |    |
| MIDSCALDAH20SL10     | SCALDA ACQUA 10 LT. SOPRALAVELLO 1,5 KW        | n°                 | 1,00  |        | 47,01  |        |    |
| MIDSCALDAH20V50      | SCALDA ACQUA ELETTRICO VERTICALE 50 LT.        | n°                 | 1,00  |        | 67,16  |        |    |
| MIDSCAMBZB315        | SCAMBIATORE ZB315 24P. 3/4" INOX+3/4" INOX     | n°                 | 1,00  |        | 252,00 |        |    |
| IDSCARICO/CT16-16    | RACCORDO A T 16-16-16                          | n°                 | 1,00  |        | 1,20   |        |    |
| MIDSCARICO/CY16/20   | RACCORDO A Y UNISCA 16/20                      | n°                 | 1,00  |        | 1,96   |        |    |
| IDSCARICOFUM80X5     | TUBO FUMO CONDENS. PPH 80X500                  | n°                 | 2,00  |        | 11,25  |        |    |
| MIDSCATOLACLIMA      | SCATOLA INCASSO CLIMATIZZATORE                 | n°                 | 4,00  |        | 39,46  |        |    |
| MIDSCOPINO           | SCOPINO SETOLE BIANCO                          | n°                 | 2,00  |        | 25,53  |        |    |
| MIDSCOSSINC45CU15    | SCOSSOLINA INCLINATA 45° RAME DN.150 MM        | n°                 | 2,00  |        | 72,60  |        |    |
| MIDSEDILEVASO        | SEDILO VASO                                    | n°                 | 8,00  |        | 137,93 |        |    |
| MIDSEDILEWCDS        | SEDILO WC DISABILI SAGGITARIO                  | n°                 | 1,00  |        | 39,05  |        |    |
| MIDSETASTACR100-65   | SET ASTA CROMA 100 MULTI CM.65                 | n°                 | 1,00  |        | 49,01  |        |    |
| MIDSETTOFILTA20-10   | SETTO FILTRANTE A20 SP. 10MM 40ML X 1MT        | m                  | 24,30 |        | 106,31 |        |    |
| MIDSFERACU220        | SFERA DI RAME D. 220 MM.                       | n°                 | 1,00  |        | 20,52  |        |    |
| IDSFERAPVCTONDA      | SFERA PLASTICA TONDA DA 150                    | n°                 | 0,00  |        | 0,00   |        |    |
| IDSFERAPVCTONDA5     | SFERA PLASTICA TONDA DA 90                     | n°                 | 0,00  |        | 0,00   |        |    |
| MIDSFIAOTOVENT1      | SFIATO VENTOLO D.1"                            | n°                 | 1,00  |        | 63,22  |        |    |
| DSGORGANTESCARIC     | SGORGANTE X SCARICHI                           | n°                 | 2,00  |        | 8,74   |        |    |
| MIDSIFLES32-11/4X6   | SIFONE FLESS. D. 32 1" 1/4 X 60                | n°                 | 3,00  |        | 19,81  |        |    |
| MIDSIFINCLAVM623     | SIFONE INCASSO LAVATRICE EMU M623              | n°                 | 1,00  |        | 6,23   |        |    |
| MIDSIFLAV40          | SIFONE PER LAVABO D.40                         | n°                 | 1,00  |        | 3,40   |        |    |
| MIDSIFLAVS/PIL11/4-2 | SIFONE LAV. GHIDINI SENZA PIL. 1" 1/4-25       | n°                 | 4,00  |        | 28,52  |        |    |
| MIDSIFONE            | SIFONE   | n°                 | 2,00  |        | 6,84   |        |    |
| MIDSORPASSOGZ1       | SORPASSO GHISA Z. 1"                           | n°                 | 1,00  |        | 4,97   |        |    |
| MIDSORPASSOGZ1/2     | SORPASSO GHISA Z. 1/2                          | n°                 | 16,00 |        | 26,57  |        |    |
| MIDSORPCUMMDN15      | SORPASSO RAME BRAS. MM DN15                    | n°                 | 16,00 |        | 34,64  |        |    |
| MIDSORPRAMEFF12      | SORPASSO RAME BRAS. FF D.12                    | n°                 | 1,00  |        | 3,02   |        |    |
| MIDSORPRAMEFF14      | SORPASSO RAME BRAS. FF D.14                    | n°                 | 3,00  |        | 9,18   |        |    |
| MIDSORPRAMEFF16      | SORPASSO RAME BRAS. FF D.16                    | n°                 | 6,00  |        | 20,54  |        |    |
| MIDSORPRAMEFF18      | SORPASSO RAME BRAS. FF D.18                    | n°                 | 1,00  |        | 4,04   |        |    |
| MIDSORPRAMEFF22      | SORPASSO RAME BRAS. FF D.22                    | n°                 | 4,00  |        | 21,85  |        |    |
| MIDSORPRAMEFF12      | SORPASSO RAME BRAS. MF D.12                    | n°                 | 5,00  |        | 11,96  |        |    |
| MIDSOSTVASOMURO      | KIT SOSTEGNO A MURO PER VASO ESPANS.           | n°                 | 2,00  |        | 19,64  |        |    |
| MIDSPICIAL00000071   | D.9000AHQ MONOSPLIT 9000BTU                    | n°                 | 2,00  |        | 370,00 |        |    |
| MIDSTAFFACOND-45     | STAFFE X COND. C/TRAVERSO L=450                | n°                 | 6,00  |        | 82,89  |        |    |
| MIDSTAFFAGALILEO     | STAFFA MOD. GALILEO 80 KG                      | n°                 | 1,00  |        | 14,14  |        |    |
| IDSTAFFAGALILEO1     | STAFFA MOD. GALILEO 100 KG                     | n°                 | 1,00  |        | 14,31  |        |    |
| MIDSTAFFATSMCI180    | STAFFA MOD. TSMC 180 EVO                       | n°                 | 1,00  |        | 22,62  |        |    |
| MIDSTAFFECOND        | COPIA MENSOLE PER CONDIZIONATORE               | n°                 | 1,00  |        | 12,03  |        |    |
| MIDSTAFFPN-465       | STAFFA PIEG. ZN VERN. L=465 X COND. MS117      | n°                 | 1,00  |        | 11,00  |        |    |
| IDSTAFUNIVIBIDETS    | STAFFA UNIV. X BIDET SOSPESO TIPO SSB/N        | n°                 | 1,00  |        | 36,25  |        |    |
| STROFINACCIOCART     | ROTOLO CARTA PULIMANI 2,5KG                    | n°                 | 4,00  |        | 16,20  |        |    |

Tribunale di Pordenone - Fallimento n° 42.2016

Valore di Mercato «VM» (in continuità d'uso) e Valore di Liquidazione «VL» - 08 luglio 2016

Giacenze di Magazzino

magazzino: dettaglio giacenze e valore attribuito

| codice articolo       | identificativo - descrizione            | cosistenza carico |       |        |        | valore |    |
|-----------------------|---|-------------------|-------|--------|--------|--------|----|
|                       |   | n°it              | Q.tà  | €/unit | totale | VM     | VL |
| IDSTUFACONVF60GA      | STUFA CONVETTIVA F60 FULL A GAS         | n°                | 1,00  |        | 606,48 |        |    |
| MIDSUPPNODPLAS1       | SUPPORTO SNO DATO TOP PLASTICA          | n°                | 4,00  |        | 17,73  |        |    |
| MIDTAPPC1/2CVS        | TAPPO CROMATO 1/2 CON VALVOLA DI SFIATO | n°                | 6,00  |        | 6,84   |        |    |
| MIDTAPPOAZF1          | TAPPO ACC. ZINCATO F 1"                 | n°                | 16,00 |        | 15,04  |        |    |
| MIDTAPPOAZF1/2        | TAPPO ACC. ZINCATO F 1/2"               | n°                | 7,00  |        | 1,71   |        |    |
| MIDTAPPOAZF1/4        | TAPPO ACCIAIO ZINC. F 1/4"              | n°                | 32,00 |        | 7,90   |        |    |
| MIDTAPPOAZF3/4        | TAPPO ACCIAIO ZINC. F 3/4"              | n°                | 4,00  |        | 1,30   |        |    |
| MIDTAPPOAZF3/8        | TAPPO ACCIAIO ZINC. F 3/8"              | n°                | 31,00 |        | 5,91   |        |    |
| MIDTAPPOAZM1          | TAPPO ACCIAIO ZINC. M 1"                | n°                | 7,00  |        | 4,61   |        |    |
| MIDTAPPOAZM1/2        | TAPPO ACCIAIO ZINC. M 1/2"              | n°                | 12,00 |        | 3,34   |        |    |
| MIDTAPPOAZM1/4        | TAPPO ACCIAIO ZINC. M 1/4"              | n°                | 7,00  |        | 1,42   |        |    |
| MIDTAPPOAZM3/4        | TAPPO ACCIAIO ZINC. M 3/4"              | n°                | 10,00 |        | 3,39   |        |    |
| MIDTAPPOAZM3/8        | TAPPO ACCIAIO ZINC. M 3/8"              | n°                | 9,00  |        | 2,12   |        |    |
| IDTAPPOCFROS1/2C      | TAPPO COPRIFORO 1/2" C/ROSONE CROM.     | n°                | 20,00 |        | 17,78  |        |    |
| MIDTAPPOCOMP63        | TAPPO A COMPRESSIONE PE D.63            | n°                | 2,00  |        | 6,82   |        |    |
| MIDTAPPODXCRO         | TAPPO DX RADIATORE FL25 1/2 CROMATO     | n°                | 12,00 |        | 9,86   |        |    |
| DTAPPOGRPAV120X1      | TAPPO GRIGL. PAVIMENTO 120X120          | n°                | 1,00  |        | 5,32   |        |    |
| MIDTAPPOGZF1          | TAPPO GHISA ZINCATO F 1"                | n°                | 8,00  |        | 4,48   |        |    |
| MIDTAPPOGZF1/2        | TAPPO GHISA ZINC. F 1/2"                | n°                | 31,00 |        | 15,59  |        |    |
| MIDTAPPOGZF11/2       | TAPPO GHISA ZINC. F 1"1/2"              | n°                | 30,00 |        | 37,61  |        |    |
| MIDTAPPOGZF11/4       | TAPPO GHISA ZINC. F 1"1/4"              | n°                | 17,00 |        | 11,37  |        |    |
| MIDTAPPOGZF21/2       | TAPPO GHISA ZINC. F 2"1/2"              | n°                | 18,00 |        | 63,75  |        |    |
| MIDTAPPOGZF3          | TAPPO GHISA ZINC. F 3"                  | n°                | 3,00  |        | 8,34   |        |    |
| MIDTAPPOGZF4          | TAPPO GHISA ZINCATA F 4"                | n°                | 1,00  |        | 10,68  |        |    |
| MIDTAPPOGZM1          | TAPPO GHISA ZINC. M 1                   | n°                | 39,00 |        | 8,73   |        |    |
| MIDTAPPOGZM1/2        | TAPPO GHISA ZINC. M 1/2                 | n°                | 96,00 |        | 28,39  |        |    |
| MIDTAPPOGZM11/2       | TAPPO GHISA ZINC. M 1 1/2               | n°                | 16,00 |        | 9,22   |        |    |
| MIDTAPPOGZM11/4       | TAPPO GHISA ZINC. M 1 1/4               | n°                | 7,00  |        | 5,47   |        |    |
| MIDTAPPOGZM2          | TAPPO GHISA ZINC. M 2                   | n°                | 13,00 |        | 13,56  |        |    |
| MIDTAPPOGZM21/2       | TAPPO GHISA ZINC. M 2"1/2"              | n°                | 16,00 |        | 44,96  |        |    |
| MIDTAPPOGZM3          | TAPPO GHISA ZINC. M 3"                  | n°                | 4,00  |        | 8,99   |        |    |
| MIDTAPPOGZM3/4        | TAPPO GHISA ZINC. M 3/4"                | n°                | 11,00 |        | 0,89   |        |    |
| MIDTAPPOGZM3/8        | TAPPO GHISA ZINC. M 3/8"                | n°                | 4,00  |        | 0,18   |        |    |
| MIDTAPPOOTM11/2       | TAPPO OTTONE M11/2"                     | n°                | 1,00  |        | 4,00   |        |    |
| MIDTAPPOOTM11/4       | TAPPO OTTONE M1"1/4"                    | n°                | 1,00  |        | 2,78   |        |    |
| TAPPORADC/VALARJ      | TAPPO RADIAT.C/VALV. ARIA 1/2           | n°                | 1,00  |        | 1,50   |        |    |
| MIDTAPPORBRAS16F      | TAPPO RAME BRASARE F D.16               | n°                | 5,00  |        | 4,60   |        |    |
| MIDTAPPORBRAS35       | TAPPO RAME A BRASARE F 35               | n°                | 1,00  |        | 5,26   |        |    |
| MIDTAPPORBRAS42       | TAPPO RAME A BRASARE F 42               | n°                | 2,00  |        | 14,11  |        |    |
| MIDTAPPORBRAS54       | TAPPO RAME A BRASARE F 54               | n°                | 4,00  |        | 52,27  |        |    |
| MIDTAPPOROS1/2        | TAPPO C/ROSETTA D.1/2"                  | n°                | 28,00 |        | 37,80  |        |    |
| MIDTAPPOTT3/4M        | TAPPO OTTONE M 3/4                      | n°                | 3,00  |        | 2,73   |        |    |
| MIDTAPPOTT1           | TAPPO OTTONE F 1"                       | n°                | 2,00  |        | 2,13   |        |    |
| MIDTAPPOZNM21/2       | TAPPO ZINCATO MASCHIO 2"1/2             | n°                | 1,00  |        | 3,51   |        |    |
| MIDTEE90-25           | TEE 90° D.25-25-25 PVC COMP.            | n°                | 2,00  |        | 3,73   |        |    |
| MIDTEE90-32           | TEE 90° D. 32-32-32 PVC COMP.           | n°                | 4,00  |        | 17,78  |        |    |
| MIDTEEAISI316-3/4     | TEE ACCIAIO AISI316 D.3/4" (26.9)       | n°                | 3,00  |        | 4,29   |        |    |
| MIDTEEFFFCR1/2        | TEE FFF CROMO 1/2"                      | n°                | 11,00 |        | 20,06  |        |    |
| MIDTEEFFFOTT1         | TEE FFF OTTONE 1"                       | n°                | 21,00 |        | 91,58  |        |    |
| MIDTEEFFFOTT1/2       | TEE FFF OTTONE 1/2"                     | n°                | 12,00 |        | 19,57  |        |    |
| MIDTEEFFFOTT11/2      | TEE FFF OTTONE 1"1/2"                   | n°                | 1,00  |        | 7,61   |        |    |
| MIDTEEFFFOTT3/4       | TEE FFF OTTONE 3/4"                     | n°                | 7,00  |        | 17,08  |        |    |
| MIDTEEIE110           | TEE INTERM. ELETTRISALD. D.110 PN16     | n°                | 1,00  |        | 31,80  |        |    |
| MIDTEEIE32            | TEE INTERM. ELETTRISALD. D.32 PN16      | n°                | 6,00  |        | 44,76  |        |    |
| MIDTEEIE50            | TEE INTERM. ELETTRISALD. D.50 PN16      | n°                | 6,00  |        | 69,92  |        |    |
| MIDTEEPE100PN16D11    | TEE T/T PE100 PN16 D.110                | n°                | 2,00  |        | 31,87  |        |    |
| MIDTEEPE100PN16D12    | TEE T/T PE100 PN16 D.125                | n°                | 2,00  |        | 46,40  |        |    |
| MIDTEERF14            | TEE RAME ATT. F. D.14                   | n°                | 1,00  |        | 0,33   |        |    |
| MIDTEERID11/2         | TEE RIDOTTO G.Z. 1"X1/2"X1"             | n°                | 1,00  |        | 1,05   |        |    |
| MIDTEERID11/2-1/2-1/4 | TEE RIDOTTO G.Z. 1 1/2 X 1/2 X 1 1/4    | n°                | 1,00  |        | 4,05   |        |    |
| MIDTEERID3-21/2-3     | TEE RIDOTTO G.Z. 3" X 2 1/2" X 3"       | n°                | 0,00  |        | 0,00   |        |    |
| MIDTELS1000/100-200   | TERLATO SIRCO 1000/100-200              | n°                | 53,00 |        | 495,30 |        |    |
| IDTERMIBIMP80/120-    | TERMOMETRO BIM. POST. 80 0/120°C CM.10  | n°                | 7,00  |        | 75,21  |        |    |
| MIDTERMIBIMP80/120-   | TERMOMETRO BIM. POST. 80 0/120°C CM.5   | n°                | 11,00 |        | 80,13  |        |    |
| MIDTERMIBIMP80/60-    | TERMOMETRO BIM. POST. 80 0/60°C CM.5    | n°                | 4,00  |        | 0,00   |        |    |
| IDTERMIBIMRA80/120    | TERMOMETRO BIM. RAD. 80 0/120°C CM.5    | n°                | 1,00  |        | 20,06  |        |    |
| IDTERMBP80/-20+50/    | TERMOM. BIM. POST. 80 -20+50°C CM.10    | n°                | 1,00  |        | 9,07   |        |    |
| IDTERMBP80/-30+50/    | TERMOM. BIM. POST. 80 -30+50°C CM.5     | n°                | 1,00  |        | 4,50   |        |    |

Tribunale di Pordenone - Fallimento n° 42.2016

Valore di Mercato «VM» (in continuità d'uso) e Valore di Liquidazione «VL» - 08 luglio 2016

Giacenze di Magazzino

## magazzino: dettaglio giacenze e valore attribuito

| codice articolo       | identificativo - descrizione             | consistenza carico |       |        |        | valore |    |
|-----------------------|--|--------------------|-------|--------|--------|--------|----|
|                       |  | n°it               | Q.tà  | €/unit | totale | VM     | VL |
| MIDTERMIMRIARM        | TERMOSTATO IMMERSIONE A RIARMO           | n°                 | 1,00  |        | 21,61  |        |    |
| MIDTERM.M.R2/3        | TERMOSTATO AMBIENTE M.R2/3               | n°                 | 2,00  |        | 132,58 |        |    |
| DTERMOSTATODBT2       | TERMOSTATO ELET. MOD.DBTZ/7/2            | n°                 | 1,00  |        | 93,50  |        |    |
| DTERMOSTATOSICM       | TERMOSTATO DI SICUREZZA A RIARMO MANUALE | n°                 | 1,00  |        | 0,00   |        |    |
| MIDTERMOSTITDBETS     | TERMOSTATO IT DBET-5 U                   | n°                 | 2,00  |        | 81,66  |        |    |
| MIDTERMAD80/120-1     | TERMOMETRO RAD. 80 0/120°C CM.10         | n°                 | 2,00  |        | 27,14  |        |    |
| MIDTIAN1              | TI ACC. NERO 1" D.33,7                   | n°                 | 1,00  |        | 0,00   |        |    |
| MIDTIAN1/2            | TI ACC. NERO 1/2" D.21,3                 | n°                 | 10,00 |        | 47,45  |        |    |
| MIDTIAN1/2            | TI ACC. NERO 1"1/2 D.48,3                | n°                 | 3,00  |        | 18,43  |        |    |
| MIDTIAN1/4            | TI ACC. NERO 1"1/4 D.42,4                | n°                 | 17,00 |        | 90,73  |        |    |
| MIDTIAN1/4.3          | TI ACC. NERO 1/4.3                       | n°                 | 2,00  |        | 73,78  |        |    |
| MIDTIAN2              | TI ACC. NERO 2" D.60,3                   | n°                 | 1,00  |        | 6,46   |        |    |
| MIDTIAN2/2            | TI ACC. NERO 2"1/2 D.76,1                | n°                 | 7,00  |        | 77,87  |        |    |
| MIDTIAN3              | TI ACC. NERO 3" D.88,9                   | n°                 | 4,00  |        | 54,68  |        |    |
| MIDTIAN3/4            | TI ACC. NERO 3/4" D.26,9                 | n°                 | 28,00 |        | 67,86  |        |    |
| MIDTIAN4              | TI ACC. NERO 4" D.114,3                  | n°                 | 2,00  |        | 0,00   |        |    |
| MIDTIAN5              | TI ACC. NERO 5" D.139,7                  | n°                 | 1,00  |        | 0,00   |        |    |
| MIDTIBZ022X1/2FX2     | TI FILETT. FEM. BRONZO 22X1/2"X22        | n°                 | 5,00  |        | 14,04  |        |    |
| MIDTICOMP32-1F-32     | TI DERIV. FEM. COMPRESS. PP 32X1"X32     | n°                 | 1,00  |        | 1,90   |        |    |
| MIDTIFE/RAFILF22X1/2  | TI RA/FE FILETTATO 22X1/2                | n°                 | 1,00  |        | 2,55   |        |    |
| MIDTIGZ1              | TI GHISA ZINC. 1"                        | n°                 | 5,00  |        | 5,66   |        |    |
| MIDTIGZ1/2            | TI GHISA ZINC. 1/2                       | n°                 | 35,00 |        | 18,36  |        |    |
| MIDTIGZ13/41          | TI GHISA ZINC. 1 3/4 1                   | n°                 | 1,00  |        | 1,35   |        |    |
| MIDTIGZ2              | TI GHISA ZINC. 2"                        | n°                 | 9,00  |        | 47,13  |        |    |
| MIDTIGZ3/4            | TI GHISA ZINC. 3/4                       | n°                 | 0,00  |        | 0,00   |        |    |
| MIDTIGZ3/8            | TI GHISA ZINC. 3/8"                      | n°                 | 7,00  |        | 4,45   |        |    |
| MIDTIRAMEBRASF14      | TI RAME BRASARE ATT. F D.14              | n°                 | 3,00  |        | 0,98   |        |    |
| MIDTIRAMEBRASF16      | TI RAME BRASARE ATT. F D.16              | n°                 | 8,00  |        | 2,88   |        |    |
| MIDTIRAMEBRASF22      | TI RAME BRASARE ATT. F D.22              | n°                 | 12,00 |        | 15,27  |        |    |
| MIDTIRAMEBRASF28      | TI RAME BRASARE ATT. F D.28              | n°                 | 1,00  |        | 1,90   |        |    |
| MIDTIRARI221522       | TI RAME RIDOTTO 22-15-22                 | n°                 | 29,00 |        | 56,49  |        |    |
| MIDTIRARI221822       | TI RAME RIDOTTO 22-18-22                 | n°                 | 4,00  |        | 5,47   |        |    |
| MIDTIRARI222228       | TI RAME RIDOTTO 22-22-28                 | n°                 | 4,00  |        | 6,12   |        |    |
| MIDTIRARI352235       | TI RAME RIDOTTO 35-22-35                 | n°                 | 15,00 |        | 99,52  |        |    |
| MIDTIRARI352835       | TI RAME RIDOTTO 35-28-35                 | n°                 | 3,00  |        | 18,12  |        |    |
| MIDTIRARI353528       | TI RAME RIDOTTO 35-35-28                 | n°                 | 3,00  |        | 31,92  |        |    |
| MIDTIRARI764276       | TI RAME RIDOTTO 76-42-76                 | n°                 | 4,00  |        | 380,00 |        |    |
| MIDTIRDN15            | TEE RAME DN15                            | n°                 | 10,00 |        | 16,61  |        |    |
| MIDTIRDN22            | TEE RAME DN22                            | n°                 | 15,00 |        | 41,77  |        |    |
| MIDTIRDN28            | TEE RAME DN28                            | n°                 | 5,00  |        | 21,48  |        |    |
| MIDTIRIDGZ1/2X3/4X1/2 | TI RID. ZINCATO 1/2"X3/4"X1/2"           | n°                 | 1,00  |        | 1,33   |        |    |
| MIDTIRIDGZ11/21/211/4 | TI RIDOTTO ZINC. 1"1/2X1/2"X1"1/4        | n°                 | 2,00  |        | 7,76   |        |    |
| MIDTIRIDGZ2-2-1/2     | TI RID. ZINCATO 2-2-1/2                  | n°                 | 2,00  |        | 14,53  |        |    |
| MIDTIRIDGZ3/4-3/4-1/2 | TI RIDOTTO GHISA ZINC. 3/4"X3/4"X1/2"    | n°                 | 3,00  |        | 0,00   |        |    |
| MIDTIRIDOT3/4-1/2-3/4 | RI RIDOTTO OTTONE 3/4-1/2-3/4            | n°                 | 1,00  |        | 4,10   |        |    |
| IDTIRIDRAMEF16/12     | TI RAME RID. BRAS. ATT. F16/12/16        | n°                 | 6,00  |        | 4,54   |        |    |
| IDTIRIDRAMEF16/14     | TI RAME RID. BRAS. ATT. F16/14/16        | n°                 | 3,00  |        | 1,71   |        |    |
| IDTIRIDRAMEF22/12     | TI RAME RID BRAS. ATT. F22/12/22         | n°                 | 2,00  |        | 5,93   |        |    |
| IDTIRIDRAMEF22/16     | TI RAME RID. BRAS. ATT. F22/16/22        | n°                 | 4,00  |        | 6,31   |        |    |
| MIDTIRIDZ1-1/2-1/2    | TI RIDOTTO ZINC. 1"X1/2"X1/2"            | n°                 | 2,00  |        | 4,43   |        |    |
| MIDTIRIDZ11/2-1/4-1   | TI RIDOTTO ZINC. 1"1/2X1"1/4X1"          | n°                 | 6,00  |        | 24,70  |        |    |
| MIDTIRIDZ11/21/21/2   | TI RIDOTTO ZINC. 1"1/2 X 1/2" X 1"1/2    | n°                 | 1,00  |        | 2,20   |        |    |
| MIDTIRIDZ11/21/41/4   | TI RIDOTTO ZINC. 1"1/2 X 1"1/4 X 1"1/2   | n°                 | 2,00  |        | 11,56  |        |    |
| MIDTIRIDZ11/2X1X1/4   | TI RIDOTTO ZINC. 1"1/2 X 1" X 1"1/4      | n°                 | 4,00  |        | 13,53  |        |    |
| MIDTIRIDZ11/4-1/4-1/4 | TI RIDOTTO ZINC. 1"1/4X1"1/4X1"          | n°                 | 2,00  |        | 5,00   |        |    |
| MIDTIRIDZ11/41/41/2   | TI RIDOTTO ZINC. 1"1/4 X 1"1/4 X 1/2"    | n°                 | 2,00  |        | 6,56   |        |    |
| MIDTIRIDZ11/4X1X1     | TI RIDOTTO 1"1/4X1"X1"                   | n°                 | 1,00  |        | 2,21   |        |    |
| MIDTIRIDZ11/4X1X1/4   | TI RID. ZINCATO 1"1/4X1"X1"1/4           | n°                 | 1,00  |        | 0,00   |        |    |
| MIDTIRIDZ1X3/4X1      | TI RID. Z 1X3/4X1                        | n°                 | 2,00  |        | 2,23   |        |    |
| MIDTIRIDZ2-1/4-2      | TI RIDOTTO ZINC. 2" X 1"1/4 X 2"         | n°                 | 1,00  |        | 5,40   |        |    |
| MIDTIRIDZ21/2-1-21/2  | TI RIDOTTO ZINC. 2"1/2X1"X2"1/2          | n°                 | 1,00  |        | 8,79   |        |    |
| MIDTIRIDZ21/2-2-2     | TI RID. GZ. 21/2-2-2                     | n°                 | 1,00  |        | 14,94  |        |    |
| MIDTIRIDZ3-21/2-3     | TI RIDOTTO ZINC. 3" X 2"1/2 X 3"         | n°                 | 1,00  |        | 0,00   |        |    |
| MIDTIRIDZ3/4-1/2-1/2  | TI RIDOTTO ZINC. 3/4" X 1/2" X 1/2"      | n°                 | 2,00  |        | 2,32   |        |    |
| MIDTIRIDZ3/4X1/2X3/4  | TI RID. Z 3/4X1/2X3/4                    | n°                 | 5,00  |        | 4,57   |        |    |
| MIDTIRIDZ4-11/2-4     | TI RIDOTTO ZINC. 4"X1"1/2X4"             | n°                 | 1,00  |        | 19,40  |        |    |
| MIDTROAIS16-11/2      | TRONCHETTO ACC. AISI 316 D.1"1/2         | n°                 | 14,00 |        | 3,48   |        |    |
| MIDTROAIS16-3         | TRONCHETTO ACC. AISI 316 D.3"            | n°                 | 4,00  |        | 44,23  |        |    |

Tribunale di Pordenone - Fallimento n° 42.2016

Valore di Mercato «VM» (in continuità d'uso) e Valore di Liquidazione «VL» - 08 luglio 2016

Giacenze di Magazzino

## magazzino: dettaglio giacenze e valore attribuito

| codice articolo    | identificativo - descrizione            | consistenza carico |       |        |        | valore |    |
|--------------------|---|--------------------|-------|--------|--------|--------|----|
|                    |   | n°it               | Q.tà  | €/unit | totale | VM     | VL |
| MIDTROAIS16-3/4    | TRONCHETTO ACC. AISI16 3/4              | n°                 | 13,00 |        | 0,00   |        |    |
| MIDTROAN1          | TRONCHETTO ACC. NERO 1"                 | n°                 | 33,00 |        | 25,65  |        |    |
| MIDTROAN1/2        | TRONCHETTO ACCIAIO NERO 1"1/2           | n°                 | 4,00  |        | 4,66   |        |    |
| MIDTROAN11/4       | TRONCHETTO ACCIAIO NERO 1"1/4           | n°                 | 9,00  |        | 9,16   |        |    |
| MIDTROAN2          | TRONCHETTO ACCIAIO NERO 2"              | n°                 | 15,00 |        | 21,98  |        |    |
| MIDTROAN21/2       | TRONCHETTO ACCIAIO NERO 2 1/2           | n°                 | 5,00  |        | 0,00   |        |    |
| MIDTROAN3          | TRONCHETTO ACCIAIO NERO 3"              | n°                 | 7,00  |        | 16,59  |        |    |
| MIDTROAN3/4        | TRONCHETTO ACCIAIO NERO 3/4"            | n°                 | 26,00 |        | 14,54  |        |    |
| MIDTROAN6          | TRONCHETTO ACCIAIO NERO 6"              | n°                 | 1,00  |        | 26,60  |        |    |
| IDTRONCFENE21/2-10 | TRONCHETTO FERRO NERO 2"1/2X100         | n°                 | 1,00  |        | 3,16   |        |    |
| IDTRONCFENE21/2-15 | TRONCHETTO FE NERO 2"1/2X150            | n°                 | 7,00  |        | 17,88  |        |    |
| MIDTRONCFENE3-150  | TRONCHETTO FE NERO 3"X150               | n°                 | 5,00  |        | 16,18  |        |    |
| MIDTRONCFILM10X3   | TRONCHETTO FILETTATO M10X32             | n°                 | 18,00 |        | 1,39   |        |    |
| IDTRONCOTMM1X1     | TRONCHETTO/BARILOTTO OTTONE MM 1"X150   | n°                 | 2,00  |        | 15,07  |        |    |
| IDTRONCOTMM1X4     | TRONCHETTO/BARILOTTO OTTONE MM 1"X80    | n°                 | 1,00  |        | 4,80   |        |    |
| MIDTRONZN1/2-100   | TRONCHETTO ZINCATO 1/2"X100             | n°                 | 8,00  |        | 4,74   |        |    |
| MIDTRONZN1/2-120   | TRONCHETTO ZINCATO 1/2"X120             | n°                 | 1,00  |        | 0,34   |        |    |
| MIDTRONZN1/2-80    | TRONCHETTO ZINCATO 1/2"X80              | n°                 | 1,00  |        | 0,54   |        |    |
| MIDTRONZN3/4-100   | TRONCHETTO ZINCATO 3/4"X100             | n°                 | 8,00  |        | 5,62   |        |    |
| MIDTRONZN3/4-120   | TRONCHETTO ZINCATO 3/4"X120             | n°                 | 11,00 |        | 3,00   |        |    |
| MIDTRONZN3/4-150   | TRONCHETTO ZINCATO 3/4"X150             | n°                 | 1,00  |        | 1,10   |        |    |
| MIDTRONZN3/4-200   | TRONCHETTO ZINCATO 3/4"X200             | n°                 | 3,00  |        | 4,25   |        |    |
| MIDTRONZN3/4-60    | TRONCHETTO ZINCATO 3/4"X60              | n°                 | 10,00 |        | 5,62   |        |    |
| MIDTRONZN3/4-80    | TRONCHETTO ZINCATO 3/4"X80              | n°                 | 13,00 |        | 8,09   |        |    |
| MIDTUBMC2/900-8    | TUBOLARE MULTICOLONNA 2/900 EL.8        | n°                 | 2,00  |        | 100,48 |        |    |
| MIDTUBOACCPE-1     | TUBO ACCIAIO RIVESTITO PE X H2O D.1"    | m                  | 3,60  |        | 27,21  |        |    |
| MIDTUBOACCPE-11/2  | TUBO ACCIAIO RIVESTITO PE X H2O D.1"1/2 | m                  | 4,00  |        | 41,85  |        |    |
| MIDTUBOACCPE-2     | TUBO ACCIAIO RIVESTITO PE X H2O D.2"    | m                  | 2,80  |        | 39,89  |        |    |
| MIDTUBOACCPE-3     | TUBO ACCIAIO RIVESTITO PE X H2O D.3"    | n°                 | 1,27  |        | 32,52  |        |    |
| MIDTUBOACRM35X1,5  | TUBO ACCIAIO CARB. R.M. 35X1,5          | m                  | 66,00 |        | 161,70 |        |    |
| MIDTUBOACRM42X1,5  | TUBO ACCIAIO CARB. R.M. 42X1,5          | m                  | 96,00 |        | 271,68 |        |    |
| MIDTUBOACRM54X1,5  | TUBO ACCIAIO CARB. R.M. 54X1,5          | m                  | 3,50  |        | 20,38  |        |    |
| IDTUBOADPE100161   | TUBO POLIET. AD PE100 PN16 D.110        | m                  | 3,60  |        | 21,10  |        |    |
| IDTUBOADPE1001612  | TUBO POLIET. AD PE100 PN16 D.125        | n°                 | 6,00  |        | 53,61  |        |    |
| IDTUBOADPE100162   | TUBO POLIET. AD PE100 PN16 D.20         | m                  | 30,00 |        | 6,97   |        |    |
| IDTUBOADPE100165   | TUBO POLIET. AD PE100 PN16 D.50         | m                  | 13,60 |        | 17,14  |        |    |
| IDTUBOADPE12,5-    | TUBO POLIETILENE BLU AD PN12,5 1"       | m                  | 60,00 |        | 33,03  |        |    |
| IDTUBOADPEPN12,5   | TUBO POLIETILENE A.D. PN12,5 D.25       | m                  | 36,00 |        | 14,64  |        |    |
| IDTUBOALLUMDM12    | TUBO ALLUMINIO DM 120                   | m                  | 9,00  |        | 51,62  |        |    |
| IDTUBOALLUMDM15    | TUBO ALLUMINIO DM 150                   | m                  | 3,00  |        | 15,37  |        |    |
| MIDTUBOARIA        | TUBO X L'ARIA                           | n°                 | 1,00  |        | 2,00   |        |    |
| IDTUBOARIARILSAN1  | TUBO ARIA COMP. RILSAN MM.10X12         | m                  | 18,00 |        | 20,59  |        |    |
| IDTUBOARIARILSAN4  | TUBO ARIA COMP. RILSAN MM.06X08         | m                  | 7,00  |        | 4,98   |        |    |
| MIDTUBOASPIREX90   | TUBO PVC ASPIREX D.90                   | m                  | 3,00  |        | 26,14  |        |    |
| IDTUBOAZ021/2FMVM  | TUBO ACC.ZINC. 0 2 1/2 FM VM            | m                  | 6,00  |        | 62,69  |        |    |
| MIDTUBOAZ02FMVM    | TUBO ACC.ZINC. 0 2 FM VM                | m                  | 1,00  |        | 7,38   |        |    |
| IDTUBOBCOLISCIOFR  | TUBO LISCIO FF DN40 BCO                 | n°                 | 1,00  |        | 2,12   |        |    |
| IDTUBOCAC50/32-60  | TUBO CACCIATA BN 50/32 L=600            | n°                 | 5,00  |        | 26,47  |        |    |
| IDTUBOCACC/DRITTB  | TUBO CACCIATA DRITTO BIANCO             | n°                 | 1,00  |        | 8,57   |        |    |
| MIDTUBOCOLL-25     | TUBO COLLETTORE MT.25                   | m                  | 1,00  |        | 7,34   |        |    |
| IDTUBOCROMOD10X    | ROTOLO TUBO RAME CROMO D.10 X 5MT       | m                  | 5,00  |        | 3,35   |        |    |
| IDTUBOCURGAS14X    | TUBO RAME RIVESTITO PVC GIALLO GAS 14X1 | m                  | 50,00 |        | 111,00 |        |    |
| IDTUBOCURGAS18X    | TUBO RAME RIVESTITO PVC GIALLO GAS 18X1 | m                  | 62,00 |        | 233,54 |        |    |
| IDTUBOCURGAS22X1   | TUBO RAME RIVEST. PVC GIALLO GAS 22X1,5 | m                  | 7,00  |        | 68,90  |        |    |
| MIDTUBOFCOMBI102   | TUBO FLESSIBILE COMBIDEC D. 102         | m                  | 14,00 |        | 43,40  |        |    |
| MIDTUBOFCOMBI127   | TUBO FLESSIBILE COMBIDEC D.127          | m                  | 10,00 |        | 0,00   |        |    |
| MIDTUBOFCOMBI152   | TUBO FLESSIBILE COMBIDEC D.152          | m                  | 10,00 |        | 0,00   |        |    |
| MIDTUBOFCOMBI160   | TUBO FLESSIBILE COMBIDEC D.160          | m                  | 8,00  |        | 0,00   |        |    |
| MIDTUBOFISO152     | TUBO FLESSIBILE ISODEC D.152            | m                  | 8,00  |        | 49,68  |        |    |
| MIDTUBOFISO203     | TUBO FLESSIBILE ISODEC D.203            | m                  | 5,00  |        | 33,60  |        |    |
| MIDTUBOFISO305     | TUBO FLESSIBILE ISODEC D.305            | m                  | 10,00 |        | 114,00 |        |    |
| MIDTUBOFLEXAL100   | TUBO FLESSIBILE ALL. D.100              | n°                 | 4,00  |        | 36,38  |        |    |
| IDTUBOFLEXAV11/2X  | TUBO FLESS. ANTIVIBRANTE 1"1/2X50       | n°                 | 1,00  |        | 22,88  |        |    |
| IDTUBOFLEXAV11/2X  | TUBO FLESS. ANTIVIBRANTE 1"1/2X60       | n°                 | 2,00  |        | 35,63  |        |    |
| IDTUBOFLEXAV11/4X  | TUBO FLESS. ANTIVIBRANTE 1"1/4X50       | n°                 | 1,00  |        | 16,08  |        |    |
| IDTUBOFLEXAV11/4X  | TUBO FLESS. ANTIVIBRANTE 1"1/4X60       | n°                 | 1,00  |        | 12,36  |        |    |
| IDTUBOFLEXAV1X4    | TUBO FLESS. ANTIVIBRANTE 1"X40          | n°                 | 2,00  |        | 8,80   |        |    |
| MIDTUBOII          | TUBO INOX AISI 1"                       | m                  | 6,00  |        | 65,70  |        |    |

Tribunale di Pordenone - Fallimento n° 42.2016

Valore di Mercato «VM» (in continuità d'uso) e Valore di Liquidazione «VL» - 08 luglio 2016

Giacenze di Magazzino

magazzino: dettaglio giacenze e valore attribuito

| codice articolo      | identificativo - descrizione             | cosistenza carico |        |        | valore |    |    |
|----------------------|--|-------------------|--------|--------|--------|----|----|
|                      |  | n°it              | Q.tà   | €/unit | totale | VM | VL |
| MIDTUBOINOX114.3X    | TUBO INOX AISI 304 SP.2 X 114.3 4"       | n°                | 3,00   |        | 51,30  |    |    |
| MIDTUBOTTPVC11/4     | TUBO ISOTUBE + PVC DA 1"1/4              | m                 | 1,80   |        | 5,31   |    |    |
| MIDTUBOXAISI304-88   | TUBO ACC. INOX AISI 304 SP.2 D.89.9      | m                 | 6,00   |        | 80,70  |    |    |
| MIDTUBOMSIS16X2      | TUBO MULTISTRATO ISOLATO 16X2            | m                 | 15,00  |        | 18,23  |    |    |
| MIDTUBONEV11/2       | TUBO NERO IN VERGA DA 1 1/2              | m                 | 23,60  |        | 82,94  |    |    |
| MIDTUBONEV11/4       | TUBO NERO IN VERGA DA 1 1/4              | m                 | 1,10   |        | 4,15   |    |    |
| MIDTUBONVER11/2FN    | TUBO NERO VERNICIATO 1"1/2 FM            | m                 | 21,30  |        | 80,16  |    |    |
| MIDTUBONVER11/4FN    | TUBO NERO VERNICIATO 1"1/4 FM            | m                 | 15,00  |        | 50,47  |    |    |
| MIDTUBONVER1FM       | TUBO NERO VERNICIATO 1" FM               | m                 | 23,60  |        | 58,29  |    |    |
| MIDTUBONVER2         | TUBO NERO VERNICIATO 2" D.60,3           | m                 | 0,75   |        | 1,75   |    |    |
| MIDTUBONVER21/2      | TUBO NERO VERNICIATO 2 1/2 D.76,1        | m                 | 46,00  |        | 310,12 |    |    |
| MIDTUBONVER3FM       | TUBO NERO VERNICIATO 3 FM                | m                 | 3,00   |        | 34,60  |    |    |
| MIDTUBONVER4-114     | TUBO NERO VERNICIATO 4" D.114.3 SERIE L. | m                 | 6,40   |        | 82,75  |    |    |
| MIDTUBONVER4FM       | TUBO NERO VERNICIATO 4" FM               | m                 | 8,50   |        | 107,48 |    |    |
| MIDTUBONVER5         | TUBO NERO VERNICIATO 5" D.139,7          | m                 | 2,70   |        | 51,46  |    |    |
| MIDTUBOPE10012.525   | TUBO POLIETILENE PE100 PN12,5 D.25       | m                 | 74,00  |        | 27,14  |    |    |
| MIDTUBOPE100GAS-18   | TUBO PE100 GAS S5 B12 D.180              | m                 | 7,57   |        | 100,54 |    |    |
| MIDTUBOPE100PN16D    | TUBO POLIETILENE PE100 PN16 D.125        | n°                | 11,00  |        | 79,97  |    |    |
| MIDTUBOPE100PN16-1   | TUBO PE100 PN16 B12 D.125                | m                 | 7,00   |        | 45,82  |    |    |
| MIDTUBOPE100PN16B2   | TUBO POLIETILENE PE100 PN16 BLU D.25     | m                 | 177,00 |        | 120,01 |    |    |
| MIDTUBOPE100PN16D2   | TUBO POLIETILENE PE 100 PN16 D.25        | m                 | 149,00 |        | 61,14  |    |    |
| MIDTUBOPE100PN16D3   | TUBO POLIETILENE PE 100 PN16 D.32        | m                 | 100,00 |        | 68,66  |    |    |
| MIDTUBOPE100PN16D4   | TUBO POLIETILENE PE 100 PN16 D.40        | m                 | 156,00 |        | 166,33 |    |    |
| MIDTUBOPE100PN16D5   | TUBO POLIETILENE PE100 PN16 D.50         | n°                | 18,90  |        | 27,90  |    |    |
| MIDTUBOPE100PN16D7   | TUBO POLIETILENE PE100 PN16 D.75         | m                 | 19,30  |        | 63,97  |    |    |
| MIDTUBOPE100PN16D9   | TUBO POLIETILENE PE100 PN16 D.90         | m                 | 11,60  |        | 52,14  |    |    |
| MIDTUBOPE80GAS125    | TUBO PE80 SDR11 S5 GAS D.125             | m                 | 9,00   |        | 75,62  |    |    |
| MIDTUBOPE80GAS32     | TUBO PE80 SDR11 S5 GAS D.32              | m                 | 92,00  |        | 66,49  |    |    |
| MIDTUBOPE80GAS40     | TUBO PE80 SDR11 S5 GAS D.40              | m                 | 52,00  |        | 57,73  |    |    |
| MIDTUBOPE80GAS50     | TUBO PE80 SDR11 S5 GAS D.50              | m                 | 130,00 |        | 178,10 |    |    |
| MIDTUBOPE80GAS63     | TUBO PE80 SDR11 S5 GAS D.63              | m                 | 21,50  |        | 46,23  |    |    |
| MIDTUBOPE80GAS90     | TUBO PE80 SDR11 S5 GAS D.90              | m                 | 5,00   |        | 24,17  |    |    |
| MIDTUBOPE80PN12.5DN  | TUBO POLIETILENE PE80 PN12,5 DN32        | m                 | 40,00  |        | 24,75  |    |    |
| MIDTUBOPE80PN12.5DN  | TUBO POLIETILENE PE80 PN12,5 DN40        | m                 | 93,00  |        | 96,67  |    |    |
| MIDTUBOPEGAS50       | TUBO POLIETILENE PER GAS S5 D.50         | m                 | 91,00  |        | 135,77 |    |    |
| MIDTUBOPEGAS63       | TUBO POLIETILENE PER GAS S5 D.63         | m                 | 33,00  |        | 76,17  |    |    |
| MIDTUBOP55/125       | TUBO PEAD SCARICO MT. 5 D.125            | m                 | 2,00   |        | 8,02   |    |    |
| MIDTUBOR4-11/4-230   | TUBO R4 1"1/4 L=230-150                  | n°                | 4,00   |        | 230,79 |    |    |
| MIDTUBOR4-11/4-300   | TUBO R4 1"1/4 L=300-220                  | n°                | 2,00   |        | 117,33 |    |    |
| MIDTUBORR1/2X1       | TUBO RAME RIVESTITO 1/2"X1               | m                 | 65,00  |        | 210,90 |    |    |
| MIDTUBORR1/4X0,8     | TUBO RAME RIVESTITO 1/4X0,8              | m                 | 10,00  |        | 13,50  |    |    |
| MIDTUBORR1/4X1       | TUBO RAME RIVESTITO 1/4"X1               | m                 | 85,00  |        | 138,22 |    |    |
| MIDTUBORR12X1        | TUBO RAME RIVESTITO 12X1 PVC             | m                 | 114,00 |        | 187,29 |    |    |
| MIDTUBORR14X1        | TUBO RAME RIVESTITO 14X1                 | m                 | 63,00  |        | 193,73 |    |    |
| MIDTUBORR16X1        | TUBO RAME RIVESTITO 16X1                 | m                 | 205,50 |        | 962,34 |    |    |
| MIDTUBORR18X1        | TUBO RAME RIVESTITO 18X1                 | m                 | 14,00  |        | 81,06  |    |    |
| MIDTUBORR22X1        | TUBO RAME RIVESTITO 22X1                 | m                 | 9,00   |        | 35,65  |    |    |
| MIDTUBORR3/8X0,8     | TUBO RAME RIVESTITO 3/8X0,8              | m                 | 79,00  |        | 169,25 |    |    |
| MIDTUBORR3/8X1       | TUBO RAME RIVESTITO 3/8"X1               | m                 | 288,00 |        | 575,46 |    |    |
| MIDTUBORR5/8X1       | TUBO RAME RIVESTITO 5/8"X1               | m                 | 42,00  |        | 134,40 |    |    |
| MIDTUBOSCUMO/CO60/16 | TUBO SC/FUMO COASSIALE 60/100 1MT        | n°                | 1,00   |        | 24,19  |    |    |
| MIDTUBOSCARCON16     | TUBO SCARICO CONDENSA D.16               | m                 | 52,00  |        | 41,16  |    |    |
| MIDTUBOSCARCON17     | TUBO SCARICO CONDENSA 17-20              | m                 | 145,00 |        | 104,33 |    |    |
| MIDTUBOSSNV-6        | TUBO SS NR V. EN10216 S.MED 6" 18,55KG/M | m                 | 9,50   |        | 237,91 |    |    |
| MIDTUBOSSNVSM-1      | TUBO S.S. NERO VERN. EN10255 S.MEDIA 1"  | m                 | 30,00  |        | 83,40  |    |    |
| MIDTUBOSSNVSM-1/2    | TUBO S.S. NERO VERN. EN10255 S.MED 1/2"  | m                 | 38,10  |        | 85,08  |    |    |
| MIDTUBOSSNVSM-11/4   | TUBO S.S. NERO VERN. EN10255 S.MED 1"1/4 | m                 | 67,80  |        | 339,23 |    |    |
| MIDTUBOSSNVSM-11/2   | TUBO S.S. NERO VERN. EN10255 S.MED 1"1/2 | m                 | 47,50  |        | 176,55 |    |    |
| MIDTUBOSSNVSM-2      | TUBO S.S. NERO VERN. EN10255 S.MEDIA 2"  | m                 | 52,30  |        | 377,26 |    |    |
| MIDTUBOSSNVSM-21/2   | TUBO S.S. NERO VERN. EN10255 S.MED 2"1/2 | m                 | 68,20  |        | 539,05 |    |    |
| MIDTUBOSSNVSM-3      | TUBO S.S. NERO VERN. EN10255 S.MEDIA 3"  | m                 | 34,50  |        | 431,77 |    |    |
| MIDTUBOSSNVSM-3/4    | TUBO S.S. NERO VERN. EN10255 S.MED 3/4"  | m                 | 30,00  |        | 64,41  |    |    |
| MIDTUBOSSNVSM-4      | TUBO S.S. NERO VERN. EN10255 S.MEDIA 4"  | m                 | 33,90  |        | 288,04 |    |    |
| MIDTUBOSSNVSM-5      | TUBO SS NR V. EN10255 S.MED 5" 15,16KG/M | m                 | 10,20  |        | 183,60 |    |    |
| MIDTUBOSSZNL5M-1     | TUBO S.S. ZINC V.M.EN10255 S. MEDIA 1"   | m                 | 42,00  |        | 186,35 |    |    |
| MIDTUBOSSZNL5M-1/2   | TUBO S.S. ZINC V.M.EN10255 S.MEDIA 1/2"  | m                 | 18,00  |        | 36,90  |    |    |
| MIDTUBOSSZNL5M-11/4  | TUBO S.S. ZINC V.M.EN10255 S.MEDIA 1"1/4 | m                 | 54,50  |        | 312,33 |    |    |
| MIDTUBOSSZNL5M-11/2  | TUBO S.S. ZN V.M.EN10255 S. MEDIA 1"1/2  | m                 | 12,00  |        | 67,38  |    |    |

Tribunale di Pordenone - Fallimento n° 42.2016

Valore di Mercato «VM» (in continuità d'uso) e Valore di Liquidazione «VL» - 08 luglio 2016

Giacenze di Magazzino

magazzino: dettaglio giacenze e valore attribuito

| codice articolo     | identificativo - descrizione              | consistenza carico |       |        |        | valore |    |
|---------------------|---|--------------------|-------|--------|--------|--------|----|
|                     |   | n°it               | Q.tà  | €/unit | totale | VM     | VL |
| MIDTUBOSSZNL5M-2    | TUBO S.S. ZN V.M.EN10255 S. MEDIA 2"      | m                  | 33,50 |        | 272,14 |        |    |
| MIDTUBOSSZNL5M-3    | TUBO S.S. ZINC. V.M.EN10255 S. MEDIA 3"   | m                  | 41,00 |        | 601,53 |        |    |
| MIDTUBOSSZNL5M-3/4  | TUBO S.S. ZINC. V.M.EN10255 S. MEDIA 3/4" | m                  | 12,00 |        | 30,72  |        |    |
| MIDTUBOSSZNL5M-4    | TUBO S.S. ZINC. V.M.EN10255 S. MEDIA 4"   | m                  | 12,00 |        | 227,16 |        |    |
| IDTUBOSSZNMVM-2     | TUBO S.S. ZINC. SERIE MEDIA VM 2"1/2      | m                  | 60,00 |        | 650,45 |        |    |
| MIDTUBOZFMVM1/2     | TUBO ZINC. FM-VM 1/2"                     | m                  | 0,50  |        | 1,30   |        |    |
| MIDTUBOZFMVM11/4    | TUBO ZINC. FM-VM 1"1/4                    | m                  | 2,00  |        | 7,64   |        |    |
| MIDTUBOZFMVM21/2    | TUBO ZINC. FM-VM 2 1/2                    | m                  | 13,00 |        | 141,54 |        |    |
| MIDTUBOZVMLW-1      | TUBO LC ZINC. V.M. EN10255 LEGG. 1"       | m                  | 0,00  |        | 0,00   |        |    |
| MIDTUBOZVMLW-1/2    | TUBO LC ZINC. V.M. EN10255 LEGG. 1/2"     | m                  | 89,00 |        | 189,16 |        |    |
| MIDTUBOZVMLW-11/4   | TUBO LC ZINC. V.M. EN10255 LEGG. 1"1/4    | n°                 | 51,50 |        | 195,68 |        |    |
| MIDTUBOZVMLW-21/2   | TUBO LC ZINC. V.M. EN10255 LEGG. 2"1/2    | m                  | 8,50  |        | 71,09  |        |    |
| MIDTUBOZVMLW-3/4    | TUBO LC ZINC. V.M. EN10255 LEGG. 3/4"     | m                  | 2,50  |        | 7,67   |        |    |
| MIDTUBOZVMSM-11/4   | TUBO MS ZINC. V.M. EN10255 S.MED. 1"1/2   | m                  | 5,00  |        | 25,87  |        |    |
| MIDTURCARAC         | RACCORDO OTTONE PER TURCA                 | n°                 | 5,00  |        | 11,26  |        |    |
| DUEMSPLIT12000STY   | MONO SPLIT ON/OFF U. E. 12000 BTU STYLE   | n°                 | 1,00  |        | 215,00 |        |    |
| DUMSPLIT12000STY    | MONO SPLIT ON/OFF U. I. 12000 BTU STYLE   | n°                 | 1,00  |        | 145,00 |        |    |
| UNITAESTERNA-S12    | UNITA' ESTERNA S12AQU MONO                | n°                 | 1,00  |        | 320,00 |        |    |
| IDUNITAESTSPACE1    | UNITA' ESTERNA SPACE 18                   | n°                 | 1,00  |        | 289,30 |        |    |
| UNITAINTERNA-CS1    | UNITA' INTERNA CS12AQ MONO/MULTI          | n°                 | 1,00  |        | 280,00 |        |    |
| IDUNITAINTSPACE1    | UNITA' INTERNA SPACE 18                   | n°                 | 1,00  |        | 124,60 |        |    |
| DVALFLGS400GASDN    | VALV. FLUG L9121 GS400/316/NBR GAS DN65   | n°                 | 1,00  |        | 46,58  |        |    |
| MIDVALFONDOPIL1/2   | VALVOLA DI FONDO CON FILTRO DA 1/2"       | n°                 | 1,00  |        | 16,00  |        |    |
| IDVALGASFARFFF1     | VALVOLA SFERA GAS FARF. FF 1/2"           | n°                 | 2,00  |        | 7,90   |        |    |
| IDVALGASFARF3       | VALVOLA SFERA GAS FARF. MF 3/4"           | n°                 | 6,00  |        | 27,00  |        |    |
| IDVALGASFARF3       | VALVOLA SFERA GAS FARF. MF 3/8"           | n°                 | 8,00  |        | 24,80  |        |    |
| MIDVALSF3VT11/4     | VALVOLA SFERA A T 1"1/4                   | n°                 | 1,00  |        | 38,52  |        |    |
| MIDVALSPAISI316-1/2 | VALVOLA SFERA C/LEVA AISI 316 D. 1/2"     | n°                 | 1,00  |        | 10,57  |        |    |
| MIDVALSPCB1/2FARF   | VALVOLA SFERA C/BOCCHETT. 1/2" A FARF.    | n°                 | 1,00  |        | 3,63   |        |    |
| MIDVALSPERACBOC     | VALVOLA SFERA CON BOCCHET. 1"             | n°                 | 5,00  |        | 45,23  |        |    |
| MIDVALSFFF090-1     | VALVOLA SFERA FF 090 1"                   | n°                 | 1,00  |        | 5,80   |        |    |
| MIDVALSFFF090-1/2   | VALVOLA SFERA FF 090 1/2"                 | n°                 | 2,00  |        | 5,06   |        |    |
| IDVALSFFFTV102-3    | VALVOLA SFERA FF-T TV102 3/4"             | n°                 | 1,00  |        | 6,10   |        |    |
| MIDVALSFFFTV1013/4  | VALVOLA SFERA FF TV101 3/4                | n°                 | 1,00  |        | 6,10   |        |    |
| MIDVALSFLFF1/2      | VALVOLA SFERA LEVA ROSSA FF 1/2"          | n°                 | 2,00  |        | 4,70   |        |    |
| MIDVALSFMF1/2       | VALVOLA SFERA MF 1/2"                     | n°                 | 1,00  |        | 3,24   |        |    |
| IDVALSFMFTV111-11   | VALVOLA SFERA MF TV111 1"1/2              | n°                 | 2,00  |        | 23,57  |        |    |
| MIDVALSFOGO14       | VALVOLA SFOGO ARIA 1/4"                   | n°                 | 10,00 |        | 9,65   |        |    |
| IDVALSFORIONFF11    | VALVOLA SFERA C/LEVA ORION FF 1"1/4       | n°                 | 1,00  |        | 8,38   |        |    |
| IDVALSFORIONFF3     | VALVOLA SFERA C/LEVA ORION FF 3/4"        | n°                 | 1,00  |        | 3,42   |        |    |
| MIDVALSPPTMFL3/8    | VALVOLA SFERA P.T. MF LEVA 3/8            | n°                 | 2,00  |        | 4,72   |        |    |
| IDVALSTORIONBOC     | VALV. SFERA FARF. C/BOCC. ORION MF 1/2"   | n°                 | 4,00  |        | 17,17  |        |    |
| MIDVALSTORIONFF1    | VALVOLA SFERA FARF. ORION FF 1"           | n°                 | 1,00  |        | 5,06   |        |    |
| IDVALSTORIONFF3     | VALVOLA SFERA FARF. ORION FF 3/4"         | n°                 | 2,00  |        | 6,84   |        |    |
| IDVALSTORIONMF1     | VALVOLA SFERA FARF. ORION MF 1/2"         | n°                 | 1,00  |        | 2,39   |        |    |
| MIDVALTGFLDN65      | VALVOLA TARAT.GHISA FL.DN65               | n°                 | 2,00  |        | 485,10 |        |    |
| MIDVALVANTIR100     | VALVOLA ANTIRIFLUSSO D.100                | n°                 | 1,00  |        | 51,39  |        |    |
| DVALVFARFC-BOCC     | VALVOLA SFERA FARFALLA C/BOCC 3/4         | n°                 | 1,00  |        | 7,40   |        |    |
| IDVALVINKOCAFF3     | VALVOLA INCASKOSMO C/CAP. FF 3/4"         | n°                 | 1,00  |        | 10,49  |        |    |
| IDVALVINKOCAFF1     | VALVOLA INCASKOSMO C/CAP. FF 1/2"         | n°                 | 2,00  |        | 16,13  |        |    |
| MIDVALVMFFF1/4      | VALVOLA MINIBAL A FARF. FF 1/4            | n°                 | 2,00  |        | 4,22   |        |    |
| IDVALVMFTV111-11    | VALVOLA SFERA MF TV111 1"1/4              | n°                 | 5,00  |        | 72,41  |        |    |
| MIDVALVMSCLMF3/8    | VALVOLA SFERA MINIBAL C/L MF 3/8"         | n°                 | 5,00  |        | 9,24   |        |    |
| MIDVALVMSFF1/2      | VALVOLA MINISFERA FF DA 1/2"              | n°                 | 2,00  |        | 4,25   |        |    |
| MIDVALVMSMF1/2      | VALVOLA MINISFERA MF 1/2"                 | n°                 | 15,00 |        | 31,01  |        |    |
| IDVALVOLA437-1/2X1  | VALVOLA 437 1/2X16                        | n°                 | 6,00  |        | 73,99  |        |    |
| MIDVALVOLAE1        | VALVOLA EUROPA 1                          | n°                 | 3,00  |        | 16,90  |        |    |
| MIDVALVOLAE1/2      | VALVOLA EUROPA 1/2                        | n°                 | 10,00 |        | 26,73  |        |    |
| MIDVALVOLAE11/2     | VALVOLA EUROPA 1 1/2                      | n°                 | 3,00  |        | 35,76  |        |    |
| MIDVALVOLAE2        | VALVOLA EUROPA 2                          | n°                 | 1,00  |        | 20,34  |        |    |
| MIDVALVOLAE3/4      | VALVOLA EUROPA 3/4                        | n°                 | 1,00  |        | 4,13   |        |    |
| IDVALVOLAEIX304     | VALVOLA EUROPA AISI304 1"                 | n°                 | 1,00  |        | 15,78  |        |    |
| MIDVALVOLAKFFF1/2   | VALVOLA KOSMOS A FARFALLA FF 1/2"         | n°                 | 1,00  |        | 5,51   |        |    |
| MIDVALVOLAKFFF3/4   | VALVOLA KOSMOS A FARFALLA FF 3/8"         | n°                 | 1,00  |        | 4,78   |        |    |
| IDVALVOLAKFMF11     | VALVOLA KOSMOS A FARFALLA MF 1/2          | n°                 | 2,00  |        | 9,80   |        |    |
| IDVALVOLAKFMF3/4    | VALVOLA KOSMOS A FARFALLA MF 3/4"         | n°                 | 8,00  |        | 65,45  |        |    |
| IDVALVOLAKFMF3/8    | VALVOLA KOSMOS A FARFALLA MF 3/8"         | n°                 | 3,00  |        | 14,83  |        |    |
| MIDVALVOLAKLFF1     | VALVOLA KOSMOS A LEVA FF 1"               | n°                 | 8,00  |        | 89,59  |        |    |

Tribunale di Pordenone - Fallimento n° 42.2016

Valore di Mercato «VM» (in continuità d'uso) e Valore di Liquidazione «VL» - 08 luglio 2016

Giacenze di Magazzino

magazzino: dettaglio giacenze e valore attribuito

| codice articolo      | identificativo - descrizione                              | consistenza carico |       |        |        | valore |    |
|----------------------|---|--------------------|-------|--------|--------|--------|----|
|                      |   | n°it               | Q.tà  | €/unit | totale | VM     | VL |
| MIDVALVOLAKLFF1/2    | VALVOLA KOSMOS A LEVA FF 1/2                              | n°                 | 24,00 |        | 129,44 |        |    |
| MIDVALVOLAKLFF1/4    | VALVOLA KOSMOS A LEVA FF 1 1/4                            | n°                 | 2,00  |        | 39,04  |        |    |
| MIDVALVOLAKLFF2      | VALVOLA KOSMOS A LEVA FF 2"                               | n°                 | 9,00  |        | 260,84 |        |    |
| MIDVALVOLAKLFF3/4    | VALVOLA KOSMOS A LEVA FF 3/4                              | n°                 | 22,00 |        | 171,16 |        |    |
| MIDVALVOLAKLMF1      | VALVOLA KOSMOS A LEVA MF 1"                               | n°                 | 6,00  |        | 70,47  |        |    |
| MIDVALVOLAKLMF1/2    | VALVOLA KOSMOS A LEVA MF 1/2"                             | n°                 | 3,00  |        | 18,09  |        |    |
| MIDVALVOLAKLMF1/4    | VALVOLA KOSMOS A LEVA MF 1 1/4"                           | n°                 | 1,00  |        | 20,66  |        |    |
| MIDVALVOLAKLMF3/4    | VALVOLA KOSMOS A LEVA MF 3/4"                             | n°                 | 10,00 |        | 81,81  |        |    |
| MIDVALVOLAKLMF3/8    | VALVOLA KOSMOS A LEVA 3/8"                                | n°                 | 2,00  |        | 9,38   |        |    |
| MIDVALVOLAKOSMF      | VALVOLA KOSMOS A FARFALLA MF 1"                           | n°                 | 6,00  |        | 70,47  |        |    |
| MIDVALVOLAKOSMF1/2   | VALVOLA KOSMOS A LEVA MF 1 1/2"                           | n°                 | 1,00  |        | 22,95  |        |    |
| MIDVALVOLAKSBBBDN    | VALVOLA INTERC. KSB BOA COMPACT NG DN80                   | n°                 | 1,00  |        | 137,70 |        |    |
| MIDVALVOLAMLF21      | VALVOLA MERCURY A LEVA FF 2" 1/2"                         | n°                 | 4,00  |        | 181,17 |        |    |
| MIDVALVOLARITINOX    | VALV. RITEGNO SMALL INOX AISI304/FPM DA 1/2"              | n°                 | 1,00  |        | 10,81  |        |    |
| MIDVALVOLARITINOX1/4 | VALV. RITEGNO INOX 1" 1/4"                                | n°                 | 1,00  |        | 19,40  |        |    |
| MIDVALVOLASCB1/2     | VALVOLA SFERA C/BOCCHET. 1/2"                             | n°                 | 1,00  |        | 3,95   |        |    |
| MIDVALVOLASFF0903    | VALVOLA SFERA FF 090 3/4"                                 | n°                 | 1,00  |        | 3,74   |        |    |
| MIDVALVOLAS11        | VALVOLA SICUREZZA 1"                                      | n°                 | 2,00  |        | 160,19 |        |    |
| MIDVALVOLASMP091     | VALVOLA SFERA MF 091 DA 1"                                | n°                 | 0,00  |        | 0,00   |        |    |
| MIDVALVOLASMP0911/2  | VALVOLA SFERA MF 091 DA 1 1/2"                            | n°                 | 5,00  |        | 74,94  |        |    |
| MIDVALVOLASMP0911/4  | VALVOLA SFERA MF 091 DA 1 1/4"                            | n°                 | 1,00  |        | 10,47  |        |    |
| MIDVALVOLATL1/2      | VALVOLA TOTAL A LEVA FF 1/2"                              | n°                 | 6,00  |        | 32,84  |        |    |
| MIDVALVOLATL3/4      | VALVOLA TOTAL A LEVA FF 3/4"                              | n°                 | 1,00  |        | 9,44   |        |    |
| MIDVALVRIT1/4        | VALVOLA DI RITEGNO 1" 1/4 999H                            | n°                 | 1,00  |        | 8,55   |        |    |
| MIDVALVTA1           | VALVOLA X TARAT.AMETAL 1                                  | n°                 | 3,00  |        | 127,58 |        |    |
| MIDVALVTA2           | VALVOLA X TARAT.AMETAL 2                                  | n°                 | 3,00  |        | 265,39 |        |    |
| MIDVASINCCCLIMA      | VASCHETTA INCASSO "G" X CLIMA                             | n°                 | 2,00  |        | 11,42  |        |    |
| MIDVASOESPLT25       | VASO ESPANSIONE LT 25                                     | n°                 | 1,00  |        | 19,98  |        |    |
| MIDVENTRDH-225       | VENTILATORE RDH-225                                       | n°                 | 1,00  |        | 180,00 |        |    |
| MIDVITSEMPLI1/2      | VITE SEMPLICE ZINC. 1/2"                                  | n°                 | 3,00  |        | 1,00   |        |    |
| MIDVOLVALVOLA        | VOLANTINO PER VALVOLA                                     | n°                 | 10,00 |        | 4,48   |        |    |
| MZL162882            | EF MINI EL 8W CFT/827 E14 ICT/12                          | n°                 | 21,00 |        | 51,01  |        |    |
| MZL162899            | EF MINI EL 8W CFT/827 E27 ICT/12                          | n°                 | 2,00  |        | 5,94   |        |    |
| MZL162905            | EF MINI EL 11W CFT/827 E14 ICT/12                         | n°                 | 31,00 |        | 75,89  |        |    |
| N.E.ACC001           | BATTITACCO IN ALLUMINIO CM15                              | n°                 | 27,00 |        | 540,00 |        |    |
| N.E.ACC009           | CHIUDIPORTA AEREO   | n°                 | 12,00 |        | 780,00 |        |    |
| N.E.ACC027-600X900   | OBLO VETRATO 600X900                                      | n°                 | 4,00  |        | 600,00 |        |    |
| E.KLMIS1SX89021401   | PORTA INT.KLMI 1A SX SP 890X2140X150                      | n°                 | 2,00  |        | 700,00 |        |    |
| E.KLMIS2DX18802140   | PORTA INT.KLMI 2A DX SP 1880X2140X150                     | n°                 | 1,00  |        | 650,00 |        |    |
| E.KLMIS2SX12802140   | PORTA INT.KLMI 2A SX SP                                   | n°                 | 1,00  |        | 620,00 |        |    |
| E.KLMIS2SX18802140   | PORTA INT.KLMI 2A SX SP 1880X2140X150                     | n°                 | 1,00  |        | 650,00 |        |    |
| E.KS1PARETE9902150   | PORTA INT.SCORR.PARETE 990X2150X150                       | n°                 | 1,00  |        | 550,00 |        |    |
| NEOL1051241601       | STAR 5 FARETTO INCASSO 5X1,5W B.CA 60°                    | n°                 | 9,00  |        | 647,05 |        |    |
| NER0200.020          | ANIMA X 1200 HP292CM CON MENS. MUR                        | n°                 | 2,00  |        | 596,00 |        |    |
| NER9501.1778         | COLONNA PALI PICCOLI H975 RAL6005                         | n°                 | 5,00  |        | 600,00 |        |    |
| NETTND16RCR          | MIX DOCCIA EST.ATT.1/2 NETTUNO2 CROMO                     | n°                 | 1,00  |        | 32,04  |        |    |
| NICFLO2RE            | Trasm. Era FloR, 2 canali                                 | n°                 | 0,00  |        | 0,00   |        |    |
| NINZ2601007          | ELETTROMAGNETE CON ANCORA EM                              | n°                 | 1,00  |        | 24,15  |        |    |
| ZPORTAREI120-800X2   | PORTA PROGET REI120 STD 1A FM 800X2150                    | n°                 | 2,00  |        | 524,41 |        |    |
| ZPORTAREI160-1000X   | PORTA PROGET REI160 STD 1A FM 1000X2150                   | n°                 | 3,00  |        | 515,09 |        |    |
| ZPORTAREI160-1300X   | PORTA PROGET REI160 STD 1A FM 1300X2150 TIR.              | n°                 | 2,00  |        | 485,08 |        |    |
| ZPORTAREI160-900X2   | PORTA PROGET REI160 STD 1A FM 900X2150                    | n°                 | 3,00  |        | 590,99 |        |    |
| NOBINZ06003/ZCR      | NOBILI NUOVA FLORA MISCELL. LAVELLO A PARETE              | m                  | 1,00  |        | 43,38  |        |    |
| NOXA103K0018AK       | MORGANA: TESTATA 1 PZ                                     | n°                 | 1,00  |        | 8,06   |        |    |
| NOXA103K1500AO       | MORGANA: PROF. 1478MM X 35/49/80W TESTA                   | n°                 | 1,00  |        | 73,52  |        |    |
| NOXEL6135OP          | MAGIC PLAF.TS 2X14W OTT.OPALE                             | n°                 | 1,00  |        | 37,12  |        |    |
| NOXEL6235/EOP        | MAGIC INC.EMERG.TS 2X14W OTT.OPALE                        | n°                 | 1,00  |        | 98,12  |        |    |
| NSI-ITY2-TW010B      | GRUPPO CONTIN.ON LINE 1000VA AUTON.10°                    | n°                 | 1,00  |        | 278,00 |        |    |
| NTFACI101            | SOLO-101 ESTENSIONE DA 1 MT PER SOLO-100                  | n°                 | 1,00  |        | 60,00  |        |    |
| NTFACI140K           | M700K PULSANTE ANALOGICO A ROTTURA VETRO                  | n°                 | 7,00  |        | 266,00 |        |    |
| NTFACI141B           | V.10 VETRINO PER M 700K                                   | n°                 | 0,60  |        | 4,59   |        |    |
| NTFACI141GIA         | SUPPORTO MONT. PULSANTE GIALLO                            | n°                 | 1,00  |        | 0,00   |        |    |
| NTFACI150            | (P700) PULS. ANAL. ROTTURA VETRO 2 ISOL.                  | n°                 | 1,00  |        | 23,68  |        |    |
| NTFACI151            | (V.P.) CONFEEZ. 10 VETR. LUM. PER P700                    | n°                 | 0,60  |        | 8,64   |        |    |
| NTFACI296EN          | (PANI-EN) PAN.0/A. 12/24V EN54                            | n°                 | 2,00  |        | 74,10  |        |    |
| NTFACI296EU          | PANI-EU PANNELLO CERTIFICATO EN54-3/23 24Vcc POTENZA 2,6W | n°                 | 0,00  |        | 0,00   |        |    |
| NTFACI531A           | (KIT-IP55) KIT IP-55 PER PANI/SN                          | n°                 | 1,00  |        | 14,40  |        |    |
| NTFACI54N            | INDICATOR - RIP. OTTICO R SER. 7/800                      | n°                 | 2,00  |        | 8,59   |        |    |



Tribunale di Pordenone - Fallimento n° 42.2016

Valore di Mercato «VM» (in continuità d'uso) e Valore di Liquidazione «VL» - 08 luglio 2016

Giacenze di Magazzino

magazzino: dettaglio giacenze e valore attribuito

| codice articolo | identificativo - descrizione              | consistenza carico |        |        |        | valore |    |
|-----------------|---|--------------------|--------|--------|--------|--------|----|
|                 |   | n°it               | Q.tà   | €/unit | totale | VM     | VL |
| NTFACI55        | INDIC-INC RIP. OTTICO PER RIV. INCASSO    | n°                 | 1,00   |        | 6,00   |        |    |
| NTFAL-02        | AL-02 SONDA NASTRO ANTIALLAGAMENTO        | m                  | 1,00   |        | 9,30   |        |    |
| NTFALI25EN      | (ALI25-EN) A.24V-4A EN54 TUL275           | n°                 | 2,00   |        | 0,00   |        |    |
| NTFCEI152A      | APP-TUB TUBO IN ABS PESANTE DN25 3M       | m                  | 6,00   |        | 19,08  |        |    |
| NTFCEI152E      | APP-MAN25 MANICOTTO IN ABS PESANTE DN25   | n°                 | 7,00   |        | 7,14   |        |    |
| NTFCEI152C      | APP-CU90 CURVA 90 IN ABS PESANTE DN25     | n°                 | 1,00   |        | 4,98   |        |    |
| NTFCEI600N      | (LCD6000N) PAN. R. GR. AM2/4/6000         | n°                 | 1,00   |        | 350,05 |        |    |
| NTFCEIA503      | SAT-4 INT.4I+4U O.C.AUT. CS500            | n°                 | 1,00   |        | 44,00  |        |    |
| NTFCEIA72A      | M701E Modulo uscita                       | n°                 | 1,00   |        | 35,09  |        |    |
| NTFCEIA73A      | M710E MODULO ING.ON/OFF                   | n°                 | 7,00   |        | 212,10 |        |    |
| NTFCEIA73B      | M720E MODULO 2 INGRESSI CON ISOLATORE     | n°                 | 1,00   |        | 38,10  |        |    |
| NTFCEIA73C      | M721E MODULO 2 INGR. 1 USCITA CON ISOL.   | n°                 | 1,00   |        | 45,60  |        |    |
| NTFCEIA74       | MMA1-I MOD. ANAL. 1 INGR. ON/OFF          | n°                 | 8,00   |        | 128,36 |        |    |
| NTFCEIA74A      | CMA1-I MOD. ANAL. 1 USCITA                | n°                 | 7,00   |        | 148,50 |        |    |
| NTFCEIA74B      | CMA11 - MOD. ANAL. 1 ING. + 1 USCITA      | n°                 | 4,00   |        | 130,46 |        |    |
| NTFCEIA74C      | CMA22 - MOD. ANAL. 2 ING. + 2 USC.        | n°                 | 1,00   |        | 42,00  |        |    |
| NTFCEIA86       | SMB 500 SCATOLA                           | n°                 | 2,00   |        | 10,00  |        |    |
| NTFCEIA86A      | M200-SMB BOX MODULIM SERIE 700            | n°                 | 3,00   |        | 15,30  |        |    |
| NTFCEIA94       | MMX101E Modulo ingr.miniatrizzato         | n°                 | 1,00   |        | 27,30  |        |    |
| NTFCEIA99A      | ZMX-1 MOD. INGR. PER RIV. CONVENZION.     | n°                 | 1,00   |        | 54,30  |        |    |
| NTFM700KACIFCY  | PULSANTE ANTINCENDIO GIALLO               | n°                 | 1,00   |        | 0,00   |        |    |
| NTFPAG          | PELLICOLA P/PANNELLO PANI/N               | n°                 | 1,00   |        | 0,00   |        |    |
| NTFRIF87B1      | EM-10 Elettromagnete 100KG+SNO KFEM100    | n°                 | 6,00   |        | 59,40  |        |    |
| NTFRIF89A1      | EM-05 Elettromagnete 50KG/PUL+SNO KFEM050 | n°                 | 11,00  |        | 222,84 |        |    |
| NTFRIF89A2      | EMC-05 COP.EL.EM05 KFEMC05                | n°                 | 6,00   |        | 41,40  |        |    |
| NTFRII200       | B501-AP BASE BIANCA S200AP                | n°                 | 2,00   |        | 0,00   |        |    |
| NTFRII62        | B501 BASE STANDARD                        | n°                 | 3,00   |        | 10,50  |        |    |
| NTFRII63        | ST 1.5 TUBO DI CAMPIONAMENTO CM.45        | n°                 | 10,00  |        | 39,87  |        |    |
| NTFRII64        | ST 3 TUBO DI CAMPIONAMENTO CM.90          | n°                 | 10,00  |        | 63,00  |        |    |
| NTFRII71        | SMK400 ANELLO ADATT.                      | n°                 | 12,00  |        | 32,40  |        |    |
| NTFRIL159L      | SDX 751 E rilevatore ottico di fumo anal. | n°                 | 10,00  |        | 314,15 |        |    |
| NTFRIL159LTH    | SDX751-TEM RIV. ANAL. OTTICO-TERMOV.      | n°                 | 14,00  |        | 472,85 |        |    |
| NTFRIL169A      | FDX 551 HTE RIVELATORE TERMICO            | n°                 | 6,00   |        | 153,00 |        |    |
| NTFRIL206       | RIV.D.METANO 4-20MA                       | n°                 | 4,00   |        | 496,80 |        |    |
| NTFRIL230A      | VGS.DU-ME RIV. DI METANO IN CONT.         | n°                 | 1,00   |        | 145,00 |        |    |
| NTFRIL410       | NFXI-OPT RIV. OTTICO ANALOG. CON ISOLAT   | n°                 | 15,00  |        | 427,50 |        |    |
| NTFRIL411       | NFXI-SMT2 RIV. OTTICO TERMOVEL. + ISOL.   | n°                 | 20,00  |        | 798,00 |        |    |
| NTFRIL412       | NFXI-TDIFF RIV. TERM. ANALOG. CON ISOL.   | n°                 | 8,00   |        | 191,52 |        |    |
| NTFSI07         | MA/SS24 SIR+STROBE 24V                    | n°                 | 2,00   |        | 152,87 |        |    |
| NTFSI11F        | SP 200 - SIRENA INTERNO 12V BIANCA        | n°                 | 1,00   |        | 9,90   |        |    |
| NTFSI32         | ESBR BASE IP54 SIR.EMA                    | n°                 | 2,00   |        | 5,40   |        |    |
| OBO1362046      | 733 21 VA Collare distanziatore           | n°                 | 57,00  |        | 58,47  |        |    |
| OBO1362062      | 733 29 VA Collare distanziatore           | n°                 | 90,00  |        | 101,24 |        |    |
| OBO2022664      | V-TEC PG21 SGR Pressacavo                 | n°                 | 2,00   |        | 1,52   |        |    |
| OBO2024772      | V-TEC PG29 LGR Pressacavo                 | n°                 | 2,00   |        | 2,92   |        |    |
| OBO2033291      | 108 PG29 Tappo filettato                  | n°                 | 13,00  |        | 3,61   |        |    |
| OBO2048132      | 116 VDE PG13.5PA Controdado               | n°                 | 63,00  |        | 8,69   |        |    |
| OBO2048167      | 116 VDE PG16 PA Controdado                | n°                 | 4,00   |        | 0,29   |        |    |
| OBO2254034      | 2051 8-36 LGR Morsetto scorrevole         | n°                 | 46,00  |        | 6,44   |        |    |
| OBO2360055      | 356 50 Nastro anticorrosivo               | n°                 | 4,00   |        | 10,05  |        |    |
| OBO5014212      | 1813 DIN Morsetto di collegamento         | n°                 | 96,00  |        | 109,87 |        |    |
| OBO5015073      | 1809 Piastra equipotenziale               | n°                 | 10,00  |        | 46,30  |        |    |
| OBO5033039      | 833 35 Supporto per bandella              | n°                 | 86,00  |        | 163,31 |        |    |
| OBO5089763      | PS4-B+C TNS+FS Limitatore tipo 1+2        | n°                 | 1,00   |        | 670,00 |        |    |
| OBO5093252      | DS-BNC M/W Limitatore per linea dati      | n°                 | 5,00   |        | 412,00 |        |    |
| OBO5093380      | V10 COMPACT 255 Limitatore tipo 2+3       | n°                 | 2,00   |        | 156,00 |        |    |
| OBO5097053      | V25-B+C 0-280 Limitatore tipo 1+2         | n°                 | 3,00   |        | 185,33 |        |    |
| OBO5097650      | VF230-AC/DC Limitatore tipo 3             | n°                 | 12,00  |        | 570,35 |        |    |
| OBO5207258      | 194 Base per supporto                     | n°                 | 108,00 |        | 35,92  |        |    |
| OBO5207304      | 196 30 Distanziatore                      | n°                 | 12,00  |        | 5,83   |        |    |
| OBO5207541      | 196 55 Distanziatore                      | n°                 | 40,00  |        | 20,58  |        |    |
| OBO5208017      | 199 DIN Base per support                  | n°                 | 21,00  |        | 21,45  |        |    |
| OBO5216818      | 159 K-VA Supporto per tondo               | n°                 | 139,00 |        | 132,66 |        |    |
| OBO5229162      | 168 8-10 M6 Supporto per tondo            | n°                 | 6,00   |        | 16,67  |        |    |
| OBO5229383      | 168 DIN-K-M8 Supporto per tondo           | n°                 | 122,00 |        | 546,07 |        |    |
| OBO5240050      | 482 Spinterometro ceramico                | n°                 | 4,00   |        | 28,84  |        |    |
| OBO5304504      | 5004 DIN-FT 20 Morsetto di collegamento   | n°                 | 17,00  |        | 106,80 |        |    |
| OBO5311101      | 245 8-10 FT Morsetto a T                  | n°                 | 36,00  |        | 38,52  |        |    |

Tribunale di Pordenone - Fallimento n° 42.2016

Valore di Mercato «VM» (in continuità d'uso) e Valore di Liquidazione «VL» - 08 luglio 2016

Giacenze di Magazzino

magazzino: dettaglio giacenze e valore attribuito

| codice articolo      | identificativo - descrizione               | consistenza carico |        |        | valore   |    |    |
|----------------------|--|--------------------|--------|--------|----------|----|----|
|                      |  | n°it               | Q.tà   | €/unit | totale   | VM | VL |
| OBO5311209           | 247 8-10 FT Morsetto a T                   | n°                 | 47,00  |        | 86,85    |    |    |
| OBO5311527           | 249 8-10 CU Morsetto universale            | n°                 | 14,00  |        | 6,02     |    |    |
| OBO5314518           | 255 30 Morsetto a croce                    | n°                 | 40,00  |        | 72,51    |    |    |
| OBO5316219           | 262 A-DIN FT Morsetto saltagronda          | n°                 | 25,00  |        | 29,90    |    |    |
| OBO5317207           | 270 8-10 FT Morsetto di collegamento       | n°                 | 32,00  |        | 59,90    |    |    |
| OBO5318084           | 272 8 Morsetto di collegamento             | n°                 | 18,00  |        | 34,69    |    |    |
| OBO5325307           | 319 8 Morsetto passante                    | n°                 | 5,00   |        | 2,52     |    |    |
| OBO5328209           | 237 N FT Giunzione lineare                 | n°                 | 1,00   |        | 1,34     |    |    |
| OBO5328284           | 237 N CU Giunzione lineare                 | n°                 | 266,00 |        | 1.190,62 |    |    |
| OBO6015261           | GMA M10 VA4401 Culla                       | n°                 | 7,00   |        | 8,82     |    |    |
| OCM6CR2600 0 GN      | FOGLIO LETT.-NUM. MM 175x80 (CONF.10PZ)    | n°                 | 2,00   |        | 18,30    |    |    |
| OCM6CR2600 09 GN     | FOGLIO LETT.-NUM. MM 175x80 (CONF.10PZ)    | n°                 | 1,00   |        | 11,32    |    |    |
| OKTS60550-501070-830 | LAMP. CDM-TD 70W/830                       | n°                 | 27,00  |        | 539,94   |    |    |
| OKTS60550-504150-830 | LAMP. CDM-T 150W/830                       | n°                 | 31,00  |        | 619,38   |    |    |
| OLAOL20021           | CASSETTE COPERCHIO A VITE LISCE 100X100X50 | n°                 | 143,00 |        | 169,13   |    |    |
| OLAOL20023           | CASSETTE COPERCHIO A VITE LISCE 190X140X70 | n°                 | 0,00   |        | 0,00     |    |    |
| OLAOL20024           | CASSETTE COPERCHIO A VITE LISCE 240X190X90 | n°                 | 0,00   |        | 0,00     |    |    |
| OLAOL20026           | CASS.COP.A VITE LISCE C/CERN. 380X300X120  | n°                 | 4,00   |        | 39,66    |    |    |
| OLIMB0023            | KIT RICAMBIO ARIA SPLIT FISSO              | n°                 | 1,00   |        | 68,76    |    |    |
| OLIMB0564            | KIT GRIGLIE UNICO 160MM.                   | n°                 | 1,00   |        | 23,94    |    |    |
| OMRG7J 4ABAC240      | RELE 240AC 4 CONT.NA 25A                   | n°                 | 10,00  |        | 146,25   |    |    |
| OMRS8TDCBU01.1-307   | ALIMENTATORE - MODULO DI BACK UP 24VDC DI  | n°                 | 1,00   |        | 0,00     |    |    |
| ORBOB531150          | PT100 SONDA 6X100 3M SILICONE              | n°                 | 1,00   |        | 11,30    |    |    |
| ORIKIMO 35 12        | 2 ELEMENTI - CONDIZ.                       | n°                 | 2,00   |        | 760,00   |    |    |
| OSRA6430             | 6430 3W 24V SV7-8 5XFS10 LF OSRAM          | n°                 | 7,00   |        | 5,60     |    |    |
| OSRACCI10B           | ACCEND. I 10-B 230V VS24                   | n°                 | 5,00   |        | 27,78    |    |    |
| OSRACCI15001P        | Accenditore I 150-1P INDP 12               | n°                 | 19,00  |        | 199,92   |    |    |
| OSRACCI400B          | I 400-B 230 VS24 OSRAM                     | n°                 | 1,00   |        | 10,04    |    |    |
| OSRACCI70            | ACCEND.I 70                                | n°                 | 1,00   |        | 8,99     |    |    |
| OSRALNV15001         | Alimentatore NV 150-01/230V-8              | n°                 | 1,00   |        | 11,04    |    |    |
| OSRALNV25001         | CCG NV 250-01/230 VS4 OSRAM                | n°                 | 2,00   |        | 31,20    |    |    |
| OSRALQ12501          | CCG Q 125-01/230 VS12 CE ENEC OSRAM        | n°                 | 5,00   |        | 50,62    |    |    |
| OSRALQ25001          | Alimentatore Q 250-01/230V 8               | n°                 | 2,00   |        | 17,44    |    |    |
| OSRALQ400SI          | CCG Q 400-SI/230 VS4 CE ENEC OSRAM         | n°                 | 1,00   |        | 22,47    |    |    |
| OSRALQ5001           | CCG Q 50-01/230 VS16 CE ENEC OSRAM         | n°                 | 1,00   |        | 6,42     |    |    |
| OSRALRM18VITE        | Alimentatore RM 18/230V-VITE               | n°                 | 33,00  |        | 99,66    |    |    |
| OSRALRM3032VITE      | RM30-32/230 VS10 CE ENEC OSRAM             | n°                 | 11,00  |        | 29,45    |    |    |
| OSRALRM36VITE        | Alimentatore RM 36/230V-VITE               | n°                 | 1,00   |        | 2,91     |    |    |
| OSRALRM58VITE        | ALIMENTATORE RM 58/230V-VITE               | n°                 | 9,00   |        | 44,98    |    |    |
| OSRDD1321            | DULUX D 13W/840 G24D-1 10X1 OSRAM          | n°                 | 3,00   |        | 12,95    |    |    |
| OSRDD1331            | DULUX D 13W/830 G24D-1 10X1 OSRAM          | n°                 | 10,00  |        | 44,50    |    |    |
| OSRDD1341            | DULUX D 13W/827 G24D-1 10X1 OSRAM          | n°                 | 6,00   |        | 20,57    |    |    |
| OSRDD1831            | DULUX D 18W/830 G24D-2 10X1 OSRAM          | n°                 | 2,00   |        | 8,29     |    |    |
| OSRDD1841            | DULUX D 18W/41 G24D-2 10X1 OSRAM           | n°                 | 1,00   |        | 4,97     |    |    |
| OSRDD18827           | DULUX D 18W/827 G24D-2 FS1 OSRAM           | n°                 | 9,00   |        | 38,70    |    |    |
| OSRDD2621            | Lampada DULUX D 26W/21 G24D-3 10X1         | n°                 | 1,00   |        | 3,53     |    |    |
| OSRDD26840           | DULUX D 26W/840 G24D-3 FS1 OSRAM           | n°                 | 1,00   |        | 3,74     |    |    |
| OSRDE05ST171         | Starter ST 171 20X10 WP                    | n°                 | 42,00  |        | 88,26    |    |    |
| OSRDL1821            | DULUX L 18W/840 2G11 10X1 OSRAM            | n°                 | 6,00   |        | 25,80    |    |    |
| OSRDL36840           | DULUX L 36W/840 2G11 FS1 OSRAM             | n°                 | 1,00   |        | 0,00     |    |    |
| OSRDL5521            | DULUX L 55W/840 2G11 10X1 OSRAM            | n°                 | 2,00   |        | 9,83     |    |    |
| OSRDS521             | DULUX S 5W/840 G23 10X1 OSRAM              | n°                 | 7,00   |        | 13,52    |    |    |
| OSRDSE1121           | DULUX S/E 11W/840 2G7 10X1 OSRAM           | n°                 | 9,00   |        | 17,50    |    |    |
| OSRDSE921            | DULUX S/E 9W/840 2G7 10X1 OSRAM            | n°                 | 3,00   |        | 4,91     |    |    |
| OSRDTE2621           | DULUX T/E 26W/840 PLUS GX24Q 10X1 OSRAM    | n°                 | 7,00   |        | 71,23    |    |    |
| OSRFC22830           | FC 22W/830 FS1 OSRAM                       | n°                 | 0,00   |        | 0,00     |    |    |
| OSRFQ54840           | HO 54W/840 FLH1 OSRAM                      | n°                 | 9,00   |        | 17,10    |    |    |
| OSRH44860WFL         | DECOSTAR 51S 44860WFL U 01200020GU5,3      | n°                 | 4,00   |        | 7,56     |    |    |
| OSRH44865SP          | DECOSTAR 51S 44865SP U 01200035GU5,3       | n°                 | 3,00   |        | 3,69     |    |    |
| OSRH44870WFL20       | 44870 WFL UVS 50W 12V GU5,3 20X1 OSRAM     | n°                 | 2,00   |        | 2,46     |    |    |
| OSRH64440S           | 64440 S 50W 12V GY6,35 40X1 STAR OSRAM     | n°                 | 38,00  |        | 21,66    |    |    |
| OSRH64460U           | 64460 AX 100W 24V GY6,35 40X1 OSRAM        | n°                 | 27,00  |        | 107,76   |    |    |
| OSRH64478BT          | 64478 BT 150W 230V E27 10X1 OSRAM          | n°                 | 4,00   |        | 14,48    |    |    |
| OSRH64542BECO        | 64542 B ECO 28W 230V E14 FS1 OSRAM         | n°                 | 4,00   |        | 6,60     |    |    |
| OSRH64542P30ECOPR    | 64542 P PRO 30W 230V E27 FS1 ECO OSRAM     | n°                 | 1,00   |        | 1,12     |    |    |
| OSRH64543AECO        | 64543 A ECO 42W 230V E27 FS1 OSRAM         | n°                 | 2,00   |        | 2,50     |    |    |
| OSRH64543B46E1ECPR   | 64543 B PRO 46W 230V E14 FS1 ECO OSRAM     | n°                 | 3,00   |        | 3,36     |    |    |
| OSRH64701            | 64701 300W 230V R7S 20X1 OSRAM             | n°                 | 1,00   |        | 1,96     |    |    |

Tribunale di Pordenone - Fallimento n° 42.2016

Valore di Mercato «VM» (in continuità d'uso) e Valore di Liquidazione «VL» - 08 luglio 2016

Giacenze di Magazzino

magazzino: dettaglio giacenze e valore attribuito

| codice articolo   | identificativo - descrizione                     | consistenza carico |       |        |        | valore |    |
|-------------------|--|--------------------|-------|--------|--------|--------|----|
|                   |  | n°it               | Q.tà  | €/unit | totale | VM     | VL |
| OSRHQIBT400D      | HQI-BT 400W/D NG E40 12X1 SAF OSRAM              | n°                 | 9,00  |        | 224,58 |        |    |
| OSRHQIE150WDL     | HQI-E 150W/WDL COATED E27 20X1                   | n°                 | 2,00  |        | 72,88  |        |    |
| OSRHQIT400NSI     | HQI-T 400W/NSI E40 10X1 OSRAM                    | n°                 | 1,00  |        | 23,15  |        |    |
| OSRHQIT70WDLUVS   | HQI-T 70W/WDL UVS G12 12X1 OSRAM                 | n°                 | 14,00 |        | 399,84 |        |    |
| OSRHQITS250DUVS   | Lampada HQITS 250W/D UVS FC2 12x1                | n°                 | 7,00  |        | 238,24 |        |    |
| OSRHQITS250NDLUVS | HQI-TS 250W/NDL UVS FC2 12X1 JP OSRAM            | n°                 | 1,00  |        | 34,80  |        |    |
| OSRHQITS250WDLUVS | HQI-TS 250W/WDL UVS FC2 12X1 OSRAM               | n°                 | 10,00 |        | 375,00 |        |    |
| OSRHQITS400D      | HQI TS 400W/D FC2 12X1 OSRAM                     | n°                 | 3,00  |        | 112,59 |        |    |
| OSRHQITS70WDLUVS  | HQI-TS 70W/WDL UVS RX7S 12X1 SAF OSRAM           | n°                 | 2,00  |        | 32,40  |        |    |
| OSRHQL50          | HQL 50W E27 40X1 OSRAM                           | n°                 | 5,00  |        | 19,41  |        |    |
| OSRHQL80          | HQL 80W E27 40X1 OSRAM                           | n°                 | 11,00 |        | 40,85  |        |    |
| OSRHTB70          | HTB 70/230-240 INDP 20 OSRAM                     | n°                 | 2,00  |        | 15,78  |        |    |
| OSRL1821P         | L 18W/840 25X1 LF OSRAM                          | n°                 | 16,00 |        | 34,40  |        |    |
| OSRL22640C        | L22W/640 C G10R 12X1 E                           | n°                 | 5,00  |        | 12,80  |        |    |
| OSRL3020          | Lampada FLUOR. L 30W/20 25x1                     | n°                 | 1,00  |        | 4,43   |        |    |
| OSRL3076          | Lampada FLUOR. L 30W/76 25x1                     | n°                 | 19,00 |        | 158,95 |        |    |
| OSRL32840C        | L 32W/840 C G10Q 12X1 OSRAM                      | n°                 | 8,00  |        | 45,58  |        |    |
| OSRL3611P         | L 36W/865 25X1 LF OSRAM                          | n°                 | 7,00  |        | 13,52  |        |    |
| OSRL5811P         | L 58W/865 25X1 LF OSRAM                          | n°                 | 7,00  |        | 15,39  |        |    |
| OSRL5820          | L 58W/640 25X1 LF OSRAM                          | n°                 | 6,00  |        | 9,30   |        |    |
| OSRL5832          | L 58W/930 25X1 LF OSRAM                          | n°                 | 25,00 |        | 125,34 |        |    |
| OSRL5876          | Lampada FLUOR. L 58W/76 25x1                     | n°                 | 36,00 |        | 246,56 |        |    |
| OSRNAV110         | NAV-E 110W E27 40X1 OSRAM                        | n°                 | 16,00 |        | 393,33 |        |    |
| OSRNAV70I         | NAV-E 70W/I E27 24X1 OSRAM                       | n°                 | 1,00  |        | 10,44  |        |    |
| OSRNAV150         | NAV-T 150W E40 12X1 OSRAM                        | n°                 | 6,00  |        | 71,89  |        |    |
| OSRNAV1400        | NAV-T 400W E40 12X1 OSRAM                        | n°                 | 12,00 |        | 177,86 |        |    |
| OSRNAV1570        | NAV-TS 70W SUPER 4Y RX7S 12X1 OSRAM              | n°                 | 19,00 |        | 586,82 |        |    |
| OSRPF13B          | SPC. T22/52 BLUE 13W 230V E14 100X1 OSRAM        | n°                 | 27,00 |        | 40,29  |        |    |
| OSRQTX58DIM       | QT2X58/220-240DIMUNV1 OSRAM                      | n°                 | 0,00  |        | 0,00   |        |    |
| OSRQTP1X36        | QTP 1X36/230-240 VS20 LF OSRAM                   | n°                 | 3,00  |        | 72,50  |        |    |
| OSRQTP2X18        | Reattore QTP 2x18/230-240 INDP 20                | n°                 | 4,00  |        | 121,22 |        |    |
| OSRQTP52X1435N    | QTP5 2X14-35/220-240 VS20                        | n°                 | 2,00  |        | 25,66  |        |    |
| OSRQTP52X2439     | QTP5 2X24-39/220-240 VS20 OSRAM                  | n°                 | 1,00  |        | 16,25  |        |    |
| OSRQTPOPT2X5458   | QTP-OPTIMAL 2X54-58/220-240 UNV1 OSRAM           | n°                 | 16,00 |        | 211,94 |        |    |
| OSRSF25           | CLAS P CL 25W 230V E14 10X10X1 OSRAM             | n°                 | 4,00  |        | 2,69   |        |    |
| OSRTU17560        | ROE 1 KL 5W 60V E14 200X1 OSRAM                  | n°                 | 8,00  |        | 6,36   |        |    |
| OTER0246203812100 | MANICOTTO ACCIAIO ZINCATO RIDOTTO M-F 3/8-1/2-10 | n°                 | 0,00  |        | 0,00   |        |    |
| OTER0402V00000000 | COPPIA PIEDINI X RAD.TUBOLARI                    | n°                 | 1,00  |        | 17,28  |        |    |
| OTER0403V00000000 | COPPIA ROSONE COPRI PIEDINO RAD.                 | n°                 | 1,00  |        | 11,88  |        |    |
| OTER0406V01950000 | MENSOLA VERN.X TUBOLARI C/T D.12 MM 195          | n°                 | 4,00  |        | 10,33  |        |    |
| OTER0419V03400000 | CONF. 2PZ. MENSOLA LAVABO VERN. MM.340           | conf               | 1,00  |        | 10,62  |        |    |
| OTER0811R00160000 | COLLARE RAME 15/16                               | n°                 | 10,00 |        | 7,07   |        |    |
| OTER0833Z02000000 | COLLARE PESANTE C/GOMMA 2" M8                    | n°                 | 38,00 |        | 85,92  |        |    |
| OTER0880V00800000 | COLLARE BIANCO (TUBO FUMO 80)                    | n°                 | 4,00  |        | 9,07   |        |    |
| PAL292303         | INTER CAM 4X40A SCH3 IS 2PG21                    | n°                 | 1,00  |        | 57,19  |        |    |
| PAL415000         | RACCORDO TAIS-ULYSSE                             | n°                 | 29,00 |        | 36,52  |        |    |
| PAL415000EX       | RACCORDO TAIS-ULYSSE                             | n°                 | 2,00  |        | 3,49   |        |    |
| PAL415001         | CONTEN.ULYSSE 125X175X128 COP.CIECO              | n°                 | 2,00  |        | 20,22  |        |    |
| PAL415901         | PIASTRA BASE ULYSSE 125X500-FE ZINC              | n°                 | 2,00  |        | 26,08  |        |    |
| PAL431252         | PR 2P+T 10-16A 250V TAIS QUAD                    | n°                 | 1,00  |        | 5,41   |        |    |
| PAL431622         | PRQUADDIR 2P+T 16A 220V 6H IP44                  | n°                 | 1,00  |        | 3,04   |        |    |
| PAL471062         | PRQUADINC 2P 16A 20-25V 50HZ IP44                | n°                 | 4,00  |        | 10,95  |        |    |
| PAL471304         | PR PAR 2P+T 16A 220V 6H TAIS IP44                | n°                 | 5,00  |        | 21,61  |        |    |
| PAL480146         | PRBLF QUAD 3P+N+T 16A 380V 6H 55TER              | n°                 | 1,00  |        | 23,83  |        |    |
| PAL486126         | PRQUAD 2P+T 16A 220V6H 50-60HZ IP67              | n°                 | 1,00  |        | 3,19   |        |    |
| PAL520012         | UNI B12 CASSETTA AL 141X166X64 IP66-IP67         | n°                 | 1,00  |        | 7,30   |        |    |
| PAL520014         | UNI B14 CASSETTA AL 168X192X80 IP66-IP67         | n°                 | 1,00  |        | 10,40  |        |    |
| PAL532677         | CONT IS 185X125X100 3F PG29-2X21                 | n°                 | 2,00  |        | 35,24  |        |    |
| PAL538702         | PIASTRA BASE IS L185 H430                        | n°                 | 9,00  |        | 111,87 |        |    |
| PAL538791         | TASSELLO GIUNZIONE PIASTRE IS                    | n°                 | 17,00 |        | 7,99   |        |    |
| PAL559132         | CONT QUAD 2M X PR DOMOTER                        | n°                 | 1,00  |        | 4,48   |        |    |
| PAL570041         | ASC 4 PRESE IP55                                 | n°                 | 1,00  |        | 185,79 |        |    |
| PAL579012         | PIASTRINE DI GIUNZIONE QUADRI TER                | n°                 | 3,00  |        | 3,64   |        |    |
| PAL579400         | CASSETTA TER-FUS                                 | n°                 | 1,00  |        | 2,81   |        |    |
| PAL579847         | CALOTTA X FRUTTI CIVILI IP55                     | n°                 | 1,00  |        | 3,00   |        |    |
| PAL580232         | TAPPO IS PG21                                    | n°                 | 5,00  |        | 2,20   |        |    |
| PAL580233         | TAPPO IS PG29                                    | n°                 | 20,00 |        | 15,80  |        |    |
| PAL580242         | RACCORDO IS PG21                                 | n°                 | 3,00  |        | 3,63   |        |    |

Tribunale di Pordenone - Fallimento n° 42.2016

Valore di Mercato «VM» (in continuità d'uso) e Valore di Liquidazione «VL» - 08 luglio 2016

Giacenze di Magazzino

magazzino: dettaglio giacenze e valore attribuito

| codice articolo   | identificativo - descrizione                       | consistenza carico |        |        |          | valore |    |
|-------------------|--|--------------------|--------|--------|----------|--------|----|
|                   |  | n°/t               | Q.tà   | €/unit | totale   | VM     | VL |
| PAL630052         | ITALIAN-GERMAN STANDARD P11-P17 SCHUKO I           | n°                 | 1,00   |        | 4,18     |        |    |
| PANSCS-E12PKEW    | UNITA INT. PAR INV. P/C ETHEREA                    | n°                 | 2,00   |        | 443,36   |        |    |
| PANSCS-PW12GKE    | U.I. PARETE ON-OFF P/C CS-PW12GKE R410A            | n°                 | 1,00   |        | 162,41   |        |    |
| PANSCS-RE12PKE    | U.I. PAR. INV. P/C STANDAR                         | n°                 | 1,00   |        | 200,21   |        |    |
| PANSCU-E12PKE     | UNITA EST. INV. P/C ETHEREA                        | n°                 | 2,00   |        | 792,74   |        |    |
| PANSCU-PW12GKE    | U.E. MONO ON-OFF P/C CU-PW12GKE R410A              | n°                 | 1,00   |        | 244,22   |        |    |
| PANSCU-RE12PKE    | U.E. MONO INV. P/C STANDAR                         | n°                 | 1,00   |        | 302,95   |        |    |
| PASOCS2/12-T5     | KIT 5 PLAFONIERE 12W C/TRASF.                      | n°                 | 1,00   |        | 93,36    |        |    |
| PAWALZABAND880    | PALO ZINCATO ALZABANDIERA H880 X D 90              | n°                 | 3,00   |        | 372,00   |        |    |
| PAWBRCSING1000    | BRACCIO SICY SOUL 1000 COMPLETO ACCESS.            | n°                 | 1,00   |        | 252,45   |        |    |
| PAWBRCSINGB133    | BRACCIO SING. IN AC. S235JR C/BIC. 133             | n°                 | 6,00   |        | 1.413,72 |        |    |
| PAWCTD025015      | RACC. DOPPIO TD 250 INCL. 5° ZINC.                 | n°                 | 7,00   |        | 96,32    |        |    |
| PAWCTS025015      | RACC. SINGOLO TS 250 INCL. 5° ZINC.                | n°                 | 10,00  |        | 92,30    |        |    |
| PAWCTT025015      | RACC. TRIPLO TT 250 INCL. 5° ZINC.                 | n°                 | 4,00   |        | 75,16    |        |    |
| PAWPALCO08800     | PALO CONICO B148-T60-SP3-3L ZN                     | n°                 | 8,00   |        | 823,42   |        |    |
| PAWPALCO09000VER  | PALO CONICO 152X3X9000 VERNICIATO                  | n°                 | 2,00   |        | 632,00   |        |    |
| PAWPALCO09800     | PALO CONICO B158-T60-SP3-3L ZN L=9800 MM           | n°                 | 14,00  |        | 1.862,06 |        |    |
| PAWPALCO10800-4   | PALO CONICO B168-T60 H=10800 SP.4MM.               | n°                 | 0,00   |        | 0,00     |        |    |
| PAWPALRAS04500    | PALO RASTR. B88,9-T60-SP3,2-2L                     | m                  | 1,00   |        | 40,28    |        |    |
| PAWPALRAS12000    | PALO RASTR. B152,4-T70-SP4-3L                      | n°                 | 4,00   |        | 723,04   |        |    |
| PAWPIPETAR03      | PIPETTA X PALO RASTR. 3 VIE D.60                   | n°                 | 1,00   |        | 20,09    |        |    |
| PAWPORTSMW127/168 | PORTELLO CONCHIGLIA SMW 127/168 VERNIC.            | n°                 | 2,00   |        | 0,00     |        |    |
| PAWTERMOR152/219  | TERMORESTRINGENTE DIAM. 152/219                    | n°                 | 30,00  |        | 630,00   |        |    |
| PAWTRAVDOPP1000/7 | TRAVERSA DOPPIA TDI 1000/70 G                      | n°                 | 4,00   |        | 104,00   |        |    |
| PCA.160101019     | MANOMETRO D.50 0-12                                | n°                 | 1,00   |        | 6,79     |        |    |
| PCA.66062500      | UNIONE DOPPI PARI D.25                             | n°                 | 3,00   |        | 43,14    |        |    |
| PCA.66064000      | UNIONE DOPPIA PARI D.40MM                          | n°                 | 2,00   |        | 47,42    |        |    |
| PCA.66972500      | CLIPS DI FISSAGGIO D25MM                           | n°                 | 15,00  |        | 24,00    |        |    |
| PCA.66974000      | CLIPS DI FISSAGGIO D40MM                           | n°                 | 11,00  |        | 20,79    |        |    |
| EPEGANCICORR3247  | PAIA DI GANCI PER CORRIMANO BIANCO ART. 3247       | n°                 | 3,50   |        | 46,14    |        |    |
| EPELIGCOMPACT375  | LIGNEX COMPACT VASO DA LITRI 0,375 INCOLORE SETATO | n°                 | 1,00   |        | 9,49     |        |    |
| PETONDOKOTOLAL5   | MASSELLO TONDO KOTO' DIAM. 50                      | m                  | 6,74   |        | 48,47    |        |    |
| PERIGA47916/MET   | RIVEL. GAS METANO IGA47917MET/P                    | n°                 | 1,00   |        | 59,62    |        |    |
| PERITTE301/MC     | TERM.ELET.INC.UNIVERSALE                           | n°                 | 19,00  |        | 551,16   |        |    |
| PERITMTE083       | TERMOSTATO 2 DIN DEVIAZIONE ON-OFF                 | n°                 | 0,00   |        | 0,00     |        |    |
| PHA198158EIM2     | TCS198 1XTL-D58W EI FU M2                          | n°                 | 2,00   |        | 90,48    |        |    |
| PHA198236EIM2     | TCS198 2XTL-D36W EI FU M2                          | n°                 | 1,00   |        | 53,46    |        |    |
| PHA216236IC       | TCW216 2XTL-D36W IC PI IT                          | n°                 | 2,00   |        | 34,84    |        |    |
| PHA216249HFP      | TCW216 2XTL5-49W HFP PI IT                         | n°                 | 9,00   |        | 360,00   |        |    |
| PHA56472200       | MBS245 1XCDM-TD70W IC230V                          | n°                 | 6,00   |        | 789,54   |        |    |
| PHA57650400       | TCW216 2XTL-D58W HFS A2                            | n°                 | 1,00   |        | 21,94    |        |    |
| PHA63677900       | FWG200 2XPL-S/2P 9W I WH GONDOLA                   | n°                 | 1,00   |        | 19,31    |        |    |
| PHA81382099       | TCW060 2XTL-D58W HF                                | n°                 | 1,00   |        | 23,50    |        |    |
| PHABGP3821        | BGP382 GRN60 / 830 II DM CO DDF2 SRG10 S           | n°                 | 0,00   |        | 0,00     |        |    |
| PHL100SQFTG120    | SOFT 100W E27 230V G120 WH 1CT/10                  | n°                 | 19,00  |        | 13,03    |        |    |
| PHL120ESPLUS      | PLUSLINE ES S 120W R7S 230V CL 1BB                 | n°                 | 13,00  |        | 35,17    |        |    |
| PHL12118W         | CAPSL PRO MV 150W B15 230V CL.1CT/10               | n°                 | 1,00   |        | 10,46    |        |    |
| PHL13100          | CAPS 100W GY6.35 12V CL 4000H 1CT/10X10F           | n°                 | 10,00  |        | 14,29    |        |    |
| PHL13102          | CAPS 50W GY6.35 12V CL 4000H 1CT/10X10F            | n°                 | 6,00   |        | 3,43     |        |    |
| PHL1384           | MST TL Mini 13W/840 FAM/10X25BOX                   | n°                 | 0,00   |        | 0,00     |        |    |
| PHL1500PLUS       | Lampada PLUS PRO L 1500W R7S 230V 1CT/10           | n°                 | 7,00   |        | 43,34    |        |    |
| PHL160ESPLUS      | PLUSLINE ES S 160W R7S 230V CL                     | n°                 | 3,00   |        | 9,11     |        |    |
| PHL1833           | TL-D 18W/33 SLV/25 /                               | n°                 | 18,00  |        | 19,89    |        |    |
| PHL1884NG         | LAMPADA FLUOR.TLD 18W/840 NG SLV/25                | n°                 | 174,00 |        | 223,89   |        |    |
| PHL1886NG         | MASTER TL-D SUPER 80 18W/865 SLV/25                | n°                 | 18,00  |        | 34,61    |        |    |
| PHL200PLUS        | Lampada PLUS PRO S 200W R7S 230V 1BB/10X10BOX      | n°                 | 7,00   |        | 10,76    |        |    |
| PHL240ESPLUS      | PLUSLINE ES 240W R7S 230V CL                       | n°                 | 7,00   |        | 21,35    |        |    |
| PHL25SFE          | STAN 25W E27 230V P45 CL 1CT/10X10F                | n°                 | 5,00   |        | 6,38     |        |    |
| PHL3084NG         | Master TL-D Super 80 30W/840 SLV/25                | n°                 | 25,00  |        | 177,85   |        |    |
| PHL3086NG         | MASTER TL-D SUPER 80 30W/865 SLV/25                | n°                 | 1,00   |        | 6,01     |        |    |
| PHL3584           | MASTER TL5 HE SUPER 80 35W/840 UNP/40 /            | n°                 | 23,00  |        | 84,83    |        |    |
| PHL36-1-84        | TL-D 36W/840 970 MM. 80LM 4000K                    | n°                 | 19,00  |        | 147,74   |        |    |
| PHL3618B          | TL-D 36W BLUE SLV/25                               | n°                 | 27,00  |        | 154,51   |        |    |
| PHL3633           | TL-D 36W/33 SLV/25 /                               | n°                 | 8,00   |        | 7,97     |        |    |
| PHL3679           | MASTER TL-D FOOD 36W/79 SLV/25                     | n°                 | 18,00  |        | 102,79   |        |    |
| PHL3684NG         | LAMPADA FLUOR.TLD 36W/840 NG SLV/25                | n°                 | 324,00 |        | 619,15   |        |    |
| PHL40ARG          | 40 230 LAMPADE ARG NORM EDOP                       | n°                 | 56,00  |        | 33,60    |        |    |
| PHL40ARGS         | KRYP 40W E27 230V E50 WH 1CT/12X10F                | n°                 | 1,00   |        | 0,90     |        |    |

Tribunale di Pordenone - Famminto n° 42.2016

Valore di Mercato «VM» (in continuità d'uso) e Valore di Liquidazione «VL» - 08 luglio 2016

Giacenze di Magazzino

magazzino: dettaglio giacenze e valore attribuito

| codice articolo | identificativo - descrizione              | consistenza carico |        |        |          | valore |    |
|-----------------|---|--------------------|--------|--------|----------|--------|----|
|                 |   | n°it               | Q.tà   | €/unit | totale   | VM     | VL |
| PHL40RS63       | SPOT 40W E27 230V NR63 30D 1CT/25         | n°                 | 10,00  |        | 9,70     |        |    |
| PHL40SFE        | STAN 40W E27 230V P45 CL 1CT/10X10F       | n°                 | 1,00   |        | 0,59     |        |    |
| PHL5484HO       | MASTER TL5 HO 54W/840 UNP/40              | n°                 | 26,00  |        | 70,78    |        |    |
| PHL5884NG       | LAMPADA FLUOR_TLD 58W/840 NG SLV/25       | n°                 | 190,00 |        | 259,66   |        |    |
| PHL5893         | TL-D 90 DE LUXE 58W/930 SLV/25 /          | n°                 | 16,00  |        | 62,40    |        |    |
| PHL5893PRO      | MASTER TL-D 90 DE LUXE 58W/930 SLV/10     | n°                 | 9,00   |        | 41,37    |        |    |
| PHL60ARGS       | KRYP 60W E27 230V E50 WH 1CT/12X10F       | n°                 | 15,00  |        | 14,82    |        |    |
| PHL6938E        | TRAF 6938E 100W E27 230-240V A65 CL 1CT   | n°                 | 60,00  |        | 84,21    |        |    |
| PHL6943E        | TF 6943E 75W E27 230-240V A60 CL 1CT/50   | n°                 | 77,00  |        | 118,49   |        |    |
| PHL750PLUS      | Plusline L 750W R7s 230V 1CT/10           | n°                 | 2,00   |        | 14,67    |        |    |
| PHL884          | Lampada TL MINI PRO 8W/840 FAM/10X25 BOX  | n°                 | 10,00  |        | 49,88    |        |    |
| PHLBDH2000IREG  | BDH 2000 IREG REATTORE                    | n°                 | 0,00   |        | 0,00     |        |    |
| PHLCDMT150      | LAMPADA MASTER CDM-T 150W/830 G12 1CT/12  | n°                 | 14,00  |        | 197,76   |        |    |
| PHLCDMT35       | MASTERC CDM-T 35W/830 G12 1CT/12 /        | n°                 | 25,00  |        | 0,00     |        |    |
| PHLCDMT70       | Lampada Master CDM-T 70W/830 G12 1CT/12   | n°                 | 11,00  |        | 185,65   |        |    |
| PHLCDMTC3583    | MASTERC CDM-TC 35W/830 G8.5 1CT/12        | n°                 | 6,00   |        | 154,87   |        |    |
| PHLCDMTC7083    | MASTERC CDM-TC 70W/830 G8.5 1CT/12        | n°                 | 3,00   |        | 124,28   |        |    |
| PHLCDMTC70942   | MASTERC CDM-TC 70W/942 G8.5 1CT/12        | n°                 | 7,00   |        | 133,00   |        |    |
| PHLCDMTD150     | MASTERC CDM-TD 150W/830 RX7S 1CT/12 /     | n°                 | 6,00   |        | 105,00   |        |    |
| PHLCDMTD70      | Lampada Master CDM-TD 70W/830 RX7R 1CT/12 | n°                 | 6,00   |        | 89,10    |        |    |
| PHLCDOTT100     | MASTER CITYWH CDO-TT 100W/828 E40 SL/12   | n°                 | 16,00  |        | 487,04   |        |    |
| PHLCDOTT250     | MASTER CITYWH CDO-TT 250W/828 E40 SL      | n°                 | 2,00   |        | 0,00     |        |    |
| PHLCDOTT70      | MASTER CITYWH CDO-TT 70W/828 E27 SL/12    | n°                 | 7,00   |        | 152,37   |        |    |
| PHLE3233        | TL E 32W/33 1CT/12 /                      | n°                 | 1,00   |        | 2,40     |        |    |
| PHLEC28CL       | EcoClassic 28W E27 230V A55 CL 1CT/10     | n°                 | 5,00   |        | 6,00     |        |    |
| PHLEC42CL       | EcoClassic 42W E27 230V A55 CL 1CT/10     | n°                 | 10,00  |        | 11,58    |        |    |
| PHLEC53CL       | EcoClassic 53W E27 230V A55 CL 1CT/10     | n°                 | 8,00   |        | 8,73     |        |    |
| PHLEC70CL       | ECOCLASSIC30 70W E27 230V A55 CL 1CT/10   | n°                 | 3,00   |        | 3,94     |        |    |
| PHLECT3270      | ECOCLASSIC30 70W E27 230V T32 CL 1CT/10   | n°                 | 2,00   |        | 5,33     |        |    |
| PHLETC136C50    | HF-B 136 TLD36W 220-240V 50/60HZ UNP/25   | n°                 | 32,00  |        | 474,57   |        |    |
| PHLGEN11        | GENIE 11W 827 E27 230-240V 1PPF/6         | n°                 | 7,00   |        | 20,89    |        |    |
| PHLGEN14        | GENIE 14W 827 E27 230-240V 1PPF/6         | n°                 | 1,00   |        | 3,24     |        |    |
| PHLGEN18        | GENIE 18W 827 E27 230-240V 1PPF/6         | n°                 | 2,00   |        | 6,33     |        |    |
| PHLGEN8         | GENIE 8W 827 E27 230-240V 1PPF/6          | n°                 | 7,00   |        | 20,33    |        |    |
| PHLHIDPV150S    | HID-FV 150/S MH/CDM 220-240V              | n°                 | 5,00   |        | 351,45   |        |    |
| PHLHPI400BU     | MASTER HPI PLUS 400W/745 BU E40 CRP/6     | n°                 | 1,00   |        | 27,46    |        |    |
| PHLHPT250       | MASTER HPI-T PLUS 250W/645 E40 SLV/12 /   | n°                 | 6,00   |        | 149,47   |        |    |
| PHLHPT400       | Lampada Master HPI-T Plus 400W E40 SLV/12 | n°                 | 1,00   |        | 36,50    |        |    |
| PHLHPLN50       | HPL-N 50W/542 E27 SG SL/24                | n°                 | 1,00   |        | 4,04     |        |    |
| PHLMHNTD2000S   | MASTER MHN-LA 2000W/842 400V XWH          | n°                 | 1,00   |        | 197,50   |        |    |
| PHLMTOR8Y20     | LAMPADA TORNADO T3 E27 20W 220-240V       | n°                 | 11,00  |        | 30,90    |        |    |
| PHLPL1184       | MASTER PL-S 11W/840/2P 1CT/5X10BOX        | n°                 | 6,00   |        | 10,34    |        |    |
| PHLPL11844P     | MASTER PL-S 11W/840/4P 1CT/5X10BOX        | n°                 | 10,00  |        | 18,90    |        |    |
| PHLPL1884       | MASTER PL-L 18W/840/4P 1CT/25             | n°                 | 4,00   |        | 17,04    |        |    |
| PHLPL2484       | MASTER PL-L 24W/840/4P 1CT/25             | n°                 | 10,00  |        | 28,60    |        |    |
| PHLPL3682       | MASTER PL-L 36W/827/4P 1CT/25             | n°                 | 5,00   |        | 26,75    |        |    |
| PHLPL3684       | MASTER PL-L 36W/840/4P 1CT/25             | n°                 | 43,00  |        | 160,89   |        |    |
| PHLPL983        | MASTER PL-S 9W/830/2P 1CT/5X10BOX         | n°                 | 1,00   |        | 2,16     |        |    |
| PHLPLC1882      | MASTER PL-C 18W/827/2P 1CT/5X10BOX        | n°                 | 4,00   |        | 15,53    |        |    |
| PHLPLC26844P    | MASTER PL-C 26W/840/4P 1CT/5X10BOX        | n°                 | 3,00   |        | 19,44    |        |    |
| PHLPLET27       | MASTER PL-E 27W/827 E27 230-240V 1CT/6    | n°                 | 7,00   |        | 66,89    |        |    |
| PHLPLS9/827     | PL-S 9W / 827 BLB/2P 1CT/6X10BOX          | n°                 | 3,00   |        | 6,27     |        |    |
| PHLPLTCS32844P  | MASTER PL-T 32W/840/4P 1CT/5X10BOX        | n°                 | 5,00   |        | 39,10    |        |    |
| PHLS10          | S10 4-65W SIN 220-240V WH UNP/20X25BOX /  | n°                 | 77,00  |        | 29,24    |        |    |
| PHLS2           | S2 4-22W SER 220-240V WH UNP/20X25BOX /   | n°                 | 197,00 |        | 62,16    |        |    |
| PHLSDWT100      | MASTER SDW-T 100W/825 PG12-1 SLV/12       | n°                 | 66,00  |        | 2.315,17 |        |    |
| PHLSON70        | SON 70W/220 I E27 CRP/24                  | n°                 | 46,00  |        | 168,68   |        |    |
| PHLSONE70       | SON 70W/220 E27 CRP/24                    | n°                 | 2,00   |        | 14,67    |        |    |
| PHLSONI70       | SON PRO 70W I E27 ACCEND. INCORPOR.       | n°                 | 6,00   |        | 58,80    |        |    |
| PHLSONT250      | SON-T 250W/220 E40 SL/12                  | n°                 | 1,00   |        | 11,08    |        |    |
| PHLSONTC150     | SON-T COMFORT PRO 150W E E40 SLV/12 /     | n°                 | 2,00   |        | 34,65    |        |    |
| PHLSONTC250     | SON-T COMFORT 250W/621 E40 SL/12          | n°                 | 5,00   |        | 109,12   |        |    |
| PHLSONTPLUS100  | MASTER SON-T PIA PLUS 100WE E40 SLV/12 /  | n°                 | 8,00   |        | 76,65    |        |    |
| PHLSONTPLUS150  | MST SON-T PIA PLUS 150W/220 E40 SL/12     | n°                 | 1,00   |        | 7,63     |        |    |
| PHLSONTPLUS70   | MST SON-T PIA PLUS 70W/220 E27 SL/12      | n°                 | 30,00  |        | 249,72   |        |    |
| PHLSONTPLUSB100 | SON-T PLUS B 100W E40 SLV/24              | n°                 | 15,00  |        | 89,10    |        |    |
| PHLSONTPLUSB150 | SON-T PLUS B 150W E40 SLV/24              | n°                 | 1,00   |        | 5,94     |        |    |
| PHLSOX35        | SOX 35W BY22D 1SL/12                      | n°                 | 7,00   |        | 118,65   |        |    |

Tribunale di Pordenone - Fallimento n° 42.2016

Valore di Mercato «VM» (in continuità d'uso) e Valore di Liquidazione «VL» - 08 luglio 2016

Giacenze di Magazzino

magazzino: dettaglio giacenze e valore attribuito

| codice articolo    | identificativo - descrizione                | consistenza carico |        |        |        | valore |    |
|--------------------|---|--------------------|--------|--------|--------|--------|----|
|                    |   | n°it               | Q.tà   | €/unit | totale | VM     | VL |
| PHLSOX90           | SOX 90W BY22D 1SL/12                        | n°                 | 5,00   |        | 95,00  |        |    |
| PHLSWF130S70S      | SWF130 SON-T70W K S                         | n°                 | 11,00  |        | 627,46 |        |    |
| PHLTL51484         | MASTER TL5 HE 14W/840 SLV/40                | n°                 | 8,00   |        | 0,00   |        |    |
| PHLTL52183         | MASTER TL5 HE 21W/830 SLV/40                | n°                 | 18,00  |        | 56,57  |        |    |
| PHLTL52483         | MASTER TL5 HO 24W/830 SLV/40                | n°                 | 9,00   |        | 29,95  |        |    |
| PHLTL52484         | MASTER TL5 HO SUPER 80 24W/840 SLV/40 /     | n°                 | 5,00   |        | 20,54  |        |    |
| PHLTL52883         | MASTER TL5 HE 28W/830 SLV/40                | n°                 | 9,00   |        | 27,53  |        |    |
| PHLTL52884         | MASTER TL5 HE SUPER 80 28W/840 SLV/40 /     | n°                 | 26,00  |        | 52,59  |        |    |
| PHLTL53584         | MASTER TL5 HE 35W/840 SLV/40                | n°                 | 3,00   |        | 10,35  |        |    |
| PHLTL53983         | MASTER TL5 HO 39W/830 SLV/40                | n°                 | 8,00   |        | 26,62  |        |    |
| PHLTL53984         | MASTER TL5 HO 39W/840 SLV/40                | n°                 | 9,00   |        | 29,95  |        |    |
| PHLTL54984         | MASTER TL5 HO SUPER 80 49W/840 SLV/40 /     | n°                 | 2,00   |        | 0,00   |        |    |
| PHLTL54995         | MASTER TL5 HO 90 DE LUXE 49W/950            | n°                 | 4,00   |        | 41,58  |        |    |
| PHLTL5C6083        | MASTER TL5 Circular 60W/830 1CT/10          | n°                 | 0,00   |        | 0,00   |        |    |
| PHZBGP725WHR26     | BGP725 LED-LXN/AWH PSU II RN2-6 K0252       | n°                 | 1,00   |        | 435,60 |        |    |
| PHZBGP382GRN60/830 | BGP382 GRN60/830 II DM CO DDF2 SRG SP       | n°                 | 1,00   |        | 240,00 |        |    |
| PHZRVF351HFITP250  | RVP351 HPI-TP250W K IC S                    | n°                 | 1,00   |        | 59,00  |        |    |
| PHZSGP340S150KFG   | SGP340 SON-T150W K II FG SP 48/60           | n°                 | 11,00  |        | 681,76 |        |    |
| PHZSGP340S70KFG    | SGP340 SON-T70W K II FG SP 48/60            | n°                 | 6,00   |        | 489,55 |        |    |
| PHZSGS252C170KFG   | SGS252 CDO-TT70W K II OR FG GR 0206         | n°                 | 5,00   |        | 742,50 |        |    |
| PHZSGS253S100KTPFC | SGS253 SON-T100W K II TP FG GR              | n°                 | 5,00   |        | 702,90 |        |    |
| PHZZBF505GAS       | ZBF505 GC-AS                                | n°                 | 4,00   |        | 218,31 |        |    |
| PHZZVF606ACS       | ZVF606 ACS                                  | n°                 | 1,00   |        | 57,79  |        |    |
| PHZZVF616BD        | ZVF616 BD                                   | n°                 | 5,00   |        | 779,53 |        |    |
| PLAN508010.01      | KIT UTENTE                                  | n°                 | 4,00   |        | 70,46  |        |    |
| PLAN704029.01      | SORPASSO PP D. 20                           | n°                 | 50,00  |        | 38,56  |        |    |
| PLAN704080.01      | TUBO MULTISTRATO 20X2 PREIS. 6MM. 50MT.     | m                  | 37,00  |        | 56,62  |        |    |
| PLAN704501.01      | CONF. DA 120 PZ BOCCOLE NYLON D.16MM.       | n°                 | 1,00   |        | 10,58  |        |    |
| PLAN704502.01      | CONF. DA 50 PZ BOCCOLE NYLON D.16MM.        | n°                 | 0,20   |        | 1,24   |        |    |
| PLAN704506.01      | CONF. DA N. 10 PZ RACCORDI PP CURVI 90°     | n°                 | 8,00   |        | 14,81  |        |    |
| PLAN704507.01      | CONF. DA N. 10 PZ RACCORDI PP TEE           | n°                 | 4,00   |        | 7,58   |        |    |
| PLAN704508.01      | CONF. DA N. 10 PZ RACCORDI PP CURVI 45°     | n°                 | 26,00  |        | 49,26  |        |    |
| PLAN704509.01      | CONF. DA N. 10 PZ TAPPI PP                  | n°                 | 3,00   |        | 4,76   |        |    |
| PLAN704518.01      | CONF. DA N. 5 PZ RACCORDO A GOMITO 10:6     | n°                 | 1,00   |        | 5,43   |        |    |
| PLAN704521.01      | CONF. 20 PZ RACCORDO PP DRITTO D.20         | n°                 | 3,00   |        | 9,93   |        |    |
| PLAN704525.01      | CONF. N. 20 PZ TAPPI PP D.20                | n°                 | 2,00   |        | 7,44   |        |    |
| PLAN704601.01      | CONF. 2 PZ RACC. I.R. IFIT DRITTO D.20MM    | n°                 | 19,50  |        | 141,14 |        |    |
| PLAN704602.01      | CONF. 2 PZ RACC. I.R. IFIT A 90° D.20MM     | conf               | 1,00   |        | 7,65   |        |    |
| PLAN704603.01      | CONF. 2 PZ RACC. I.R. IFIT A TEE D.20MM     | n°                 | 13,00  |        | 134,42 |        |    |
| PONTG011A504W1     | MANIGLIONE LINEARE TUBOCOLOR 60 BI          | n°                 | 2,00   |        | 47,04  |        |    |
| PRG5932/MR         | TRECCIA COTONE 3GI MARRONE MT. 50           | m                  | 95,00  |        | 157,26 |        |    |
| PRJ001081          | AURA 28 NERO                                | n°                 | 1,00   |        | 20,58  |        |    |
| PRJ005000          | Plafoniera DROP 20 Bianca                   | n°                 | 0,00   |        | 0,00   |        |    |
| PRJ005010          | DROP 25 BIANCO                              | n°                 | 1,00   |        | 10,72  |        |    |
| PRJ005100          | OVALE 100 BIANCO                            | n°                 | 2,00   |        | 22,24  |        |    |
| PRJ005140          | TONDO 100 BIANCO                            | n°                 | 4,00   |        | 50,26  |        |    |
| PRJ005167          | TONDO 200 NERO                              | n°                 | 1,00   |        | 16,37  |        |    |
| PRJ005372          | EKO 25 1X22W BIANCO                         | n°                 | 1,00   |        | 17,65  |        |    |
| PRJ007946          | LOGOS 2XEI4 BIANCO                          | n°                 | 5,00   |        | 126,65 |        |    |
| PRJ008299          | PROVISA 15F IP67 E14 GR/M                   | n°                 | 7,00   |        | 671,12 |        |    |
| PROM1006020000200  | PROMASTOP UNICOLLAR (CONF. 150 SEGMENTI)    | n°                 | 350,00 |        | 446,12 |        |    |
| PULI703631         | DS 22 DISINFETTANTE TANICA LT.5 X 4 PZ. CAD | n°                 | 0,00   |        | 0,00   |        |    |
| PULI712478         | TANET ORANGE LT.5X2 CAD.                    | n°                 | 1,00   |        | 14,63  |        |    |
| PULIKT14100.750M   | ALCOR DISINFETTANTE ML. 750X12 PZ. CAD      | n°                 | 0,00   |        | 0,00   |        |    |
| VCAUMBECCAR100/12  | AUMENTO EXTRA ARANCIO ECC. 100/125          | n°                 | 1,00   |        | 2,44   |        |    |
| VCAUMBECCAR125/14  | AUMENTO EXTRA ARANCIO ECC. 125/160          | n°                 | 1,00   |        | 4,15   |        |    |
| CAUMENTOPGN110/14  | AUMENTO FGN SN4 110/125                     | n°                 | 5,00   |        | 12,60  |        |    |
| CAUMENTOPGN125/14  | AUMENTO FGN SN4 125/160                     | n°                 | 7,00   |        | 24,53  |        |    |
| CAUMENTOPGN125/20  | AUMENTO FGN SN4 125/200                     | n°                 | 4,00   |        | 21,92  |        |    |
| CAUMENTOPGN160/20  | AUMENTO FGN SN4 160/200                     | n°                 | 3,00   |        | 16,44  |        |    |
| CAUMENTOPGN160/25  | AUMENTO FGN SN4 160/250 (POGNATURA)         | n°                 | 3,00   |        | 74,58  |        |    |
| CAUMENTOPGN200/25  | AUMENTO FGN SN4 200/250                     | n°                 | 2,00   |        | 33,24  |        |    |
| PVCAUMFGN125/140   | AUMENTO FGN 125/140                         | n°                 | 1,00   |        | 3,15   |        |    |
| PVCBICCOLL75/80    | BICCHIERE COLLEGA PE/PP F75XM80             | n°                 | 1,00   |        | 4,84   |        |    |
| VCBICCPPEPF100-M1  | BICCHIERE COLL. PE-PP PVC F100-M110         | n°                 | 10,00  |        | 84,21  |        |    |
| PVCBRAGAA125-45    | BRAGA PVC EXTRA ARANCIO D.125 X 45°         | n°                 | 6,00   |        | 25,94  |        |    |
| PVCBRAGAA125-90    | BRAGA PVC EXTRA ARANCIO D.125 X 90°         | n°                 | 1,00   |        | 0,00   |        |    |
| VCCOLLASALDAR-25   | COLLA SALDANTE PER PVC ARANCIO G.250        | n°                 | 1,00   |        | 1,28   |        |    |

Tribunale di Pordenone - Fallimento n° 42.2016

Valore di Mercato «VM» (in continuità d'uso) e Valore di Liquidazione «VL» - 08 luglio 2016

Giacenze di Magazzino

## magazzino: dettaglio giacenze e valore attribuito

| codice articolo     | identificativo - descrizione        | consistenza carico |          |        |        | valore |    |
|---------------------|-------------------------------------|--------------------|----------|--------|--------|--------|----|
|                     |                                     | n°it               | Q.tà     | €/unit | totale | VM     | VL |
| PVCCURVA15-30FGN-1  | CURVA FGN SN4 15-30 D.160           | n°                 | 2,00     |        | 9,38   |        |    |
| PVCCURVA33X20       | CURVA PVC X ISOL. 33X20             | n°                 | 9,00     |        | 12,07  |        |    |
| PVCCURVA45/110      | CURVA PVC ARANCIO 45° D.110         | n°                 | 2,00     |        | 0,00   |        |    |
| PVCCURVA45/125      | CURVA PVC ARANCIO 45° D.125         | n°                 | 11,00    |        | 17,33  |        |    |
| PVCCURVA45/160      | CURVA PVC ARANCIO 45° D.160         | n°                 | 1,00     |        | 3,67   |        |    |
| PVCCURVA45/200      | CURVA PVC ARANCIO 45° D.200         | n°                 | 2,00     |        | 15,44  |        |    |
| PVCCURVA45FGN-114   | CURVA FGN SN4 45° D.110             | n°                 | 4,00     |        | 7,02   |        |    |
| PVCCURVA45FGN-254   | CURVA FGN SN4 45° D.250             | n°                 | 2,00     |        | 31,24  |        |    |
| PVCCURVA90/100      | CURVA PVC ARANCIO 90° D.100         | n°                 | 1,00     |        | 1,05   |        |    |
| PVCCURVA90/125      | CURVA PVC ARANCIO 90° D.125         | n°                 | 13,00    |        | 29,32  |        |    |
| PVCCURVA90/160      | CURVA PVC ARANCIO 90° D.160         | n°                 | 1,00     |        | 3,47   |        |    |
| PVCCURVA90/200      | CURVA PVC ARANCIO 90° D.200         | n°                 | 2,00     |        | 17,04  |        |    |
| PVCCURVA90FGN-114   | CURVA FGN SN4 90° D.110             | n°                 | 4,00     |        | 6,16   |        |    |
| PVCCURVAAA140       | CURVA PVC ARANCIO APERTA D.140      | n°                 | 1,00     |        | 1,51   |        |    |
| PVCCURVAAC140       | CURVA PVC ARANCIO CHIUSA D.140      | n°                 | 1,00     |        | 1,81   |        |    |
| CCURVAARANCIO90-    | CURVA ARANCIO 90° CHIUSA D.50       | n°                 | 6,00     |        | 2,64   |        |    |
| CCURVAARANCIO90-    | CURVA ARANCIO 90° CHIUSA D.82       | n°                 | 1,00     |        | 0,74   |        |    |
| PVCCURVA45/200      | CURVA AVORIO 45° D.200              | n°                 | 3,00     |        | 15,75  |        |    |
| PVCCURVA45/250      | CURVA AVORIO 45° D.250              | n°                 | 2,00     |        | 29,40  |        |    |
| PVCCURVA90-250      | CURVA PVC AVORIO 90° D.250          | n°                 | 8,00     |        | 168,98 |        |    |
| PVCCURVA90/315      | CURVA PVC AVORIO 90° D.315          | n°                 | 1,00     |        | 36,02  |        |    |
| PVCCURVAFGN15-114   | CURVA FGN 15° D.110                 | n°                 | 1,00     |        | 1,89   |        |    |
| PVCCURVAFGN30-114   | CURVA FGN 30° D.110                 | n°                 | 2,00     |        | 3,77   |        |    |
| PVCCURVAFGN45-124   | CURVA FGN 45° D.125                 | n°                 | 3,00     |        | 6,83   |        |    |
| PVCCURVAFGN45/160   | CURVA FGN 45° D.160                 | n°                 | 2,00     |        | 8,45   |        |    |
| PVCCURVAFGN87/160   | CURVA FGN 87° D.160                 | n°                 | 1,00     |        | 5,26   |        |    |
| PVCCURVAFGN90-160   | CURVA CHIUSA FGN SN4 90° D.160      | n°                 | 4,00     |        | 15,25  |        |    |
| PVCFASCETTA180/7,8  | FASCETTA 180/7,8                    | n°                 | 277,00   |        | 8,03   |        |    |
| PVCFASCETTA200/3,5  | FASCETTA CABLAGGIO 200X3,5          | n°                 | 592,00   |        | 10,59  |        |    |
| PVCFASCETTA200/4,5  | FASCETTA ECT-S 200X4,5              | n°                 | 1.624,00 |        | 29,97  |        |    |
| PVCFASCETTA200/4,8  | FASCETTA 200/4,8                    | n°                 | 332,00   |        | 5,01   |        |    |
| PVCFASCETTA250/4,8  | FASCETTA250/4,8                     | n°                 | 47,00    |        | 0,65   |        |    |
| PVCFASCETTA265/9    | FASCETTA 265/9                      | n°                 | 112,00   |        | 4,97   |        |    |
| PVCFASCETTA280/7,5  | FASCETTA ECT-S 280X7,5              | n°                 | 440,00   |        | 19,14  |        |    |
| PVCFASCETTA360/4,8  | FASCETTA 360/4,8                    | n°                 | 1.371,00 |        | 29,20  |        |    |
| PVCFASCETTA360/7,5  | FASCETTA ECT-S 360X7,5              | n°                 | 0,00     |        | 0,00   |        |    |
| PVCFASCETTAN250/4,8 | FASCETTA NERA 250X4,8               | n°                 | 100,00   |        | 1,39   |        |    |
| PVCFASCETTAN265/9   | FASCETTA ECT-F 265/9                | n°                 | 1.800,00 |        | 161,92 |        |    |
| PVCFASCETTAN280/4,8 | FASCETTA ECT-UV 280X4,5             | n°                 | 2.688,00 |        | 65,59  |        |    |
| PVCFASCETTAN280/7,5 | FASCETTA ECT-UV 280X7,5             | n°                 | 1.947,00 |        | 113,53 |        |    |
| PVCFASCETTAN360/9   | FASCETTA ECT-F 360/9                | n°                 | 4.396,00 |        | 506,71 |        |    |
| PVCFLEX020          | TUBO FLESS. PESANTE DA 20           | m                  | 4.673,00 |        | 313,90 |        |    |
| PVCFLEX025          | TUBO FLESS. PESANTE DA 25           | m                  | 3.555,00 |        | 482,55 |        |    |
| PVCFLEX032          | TUBO FLESS. PESANTE DA 32           | m                  | 2.455,00 |        | 741,43 |        |    |
| PVCFLEX040          | TUBO FLESS. PESANTE DA 40           | m                  | 520,00   |        | 207,85 |        |    |
| PVCFLEX050          | TUBO FLESS. PESANTE DA 50           | m                  | 175,50   |        | 96,79  |        |    |
| PVCFLEXAR020        | TUBO AUTORINVENENTE DA 20           | m                  | 1.192,00 |        | 176,15 |        |    |
| PVCFLEXAR025        | TUBO AUTORINVENENTE DA 25           | m                  | 99,00    |        | 25,18  |        |    |
| PVCFLEXAR040        | TUBO AUTORINVENENTE DA 40           | m                  | 175,00   |        | 159,38 |        |    |
| PVCFLEXDC040        | Tubo ros.doppia parete diam. 40mm   | m                  | 376,00   |        | 117,64 |        |    |
| PVCFLEXDC050        | TUBO ROS.DOPPIA PARETE DA 50        | m                  | 263,00   |        | 135,48 |        |    |
| PVCFLEXDC063        | TUBO ROS.DOPPIA PARETE DA 63        | m                  | 652,00   |        | 368,27 |        |    |
| PVCFLEXDC075        | TUBO ROS.DOPPIA PARETE DA 75        | m                  | 92,00    |        | 59,80  |        |    |
| PVCFLEXDC090        | TUBO ROS.DOPPIA PARETE DA 90        | m                  | 252,00   |        | 228,74 |        |    |
| PVCFLEXDC110        | TUBO ROS.DOPPIA PARETE DA 110       | m                  | 433,00   |        | 401,80 |        |    |
| PVCFLEXDC125        | TUBO ROS.DOPPIA PARETE DA 125       | m                  | 14,00    |        | 21,23  |        |    |
| PVCFLEXDC160        | TUBO ROS.DOPPIA PARETE DA 160       | m                  | 204,00   |        | 481,57 |        |    |
| PVCFLEXDC200        | TUBO ROS.DOPPIA PARETE DA 200       | m                  | 5,00     |        | 22,78  |        |    |
| PVCFLEXDCB125       | TUBO BLU DOPPIA PARETE DA 125       | m                  | 40,00    |        | 63,36  |        |    |
| PVCGIUNTOART160     | GIUNTO ARANCIO A "T" D.160          | n°                 | 2,00     |        | 9,24   |        |    |
| PVCGIUNTOAVT200     | GIUNTO PVC AVORIO A "T" D.200       | n°                 | 1,00     |        | 9,27   |        |    |
| PVCGIUNTOFGNV-254   | GIUNTO A "V" FGN SN4 D.250          | n°                 | 2,00     |        | 69,22  |        |    |
| PVCGIUNTOR100       | GIUNTO DI RIPARAZIONE D.100         | n°                 | 3,00     |        | 13,83  |        |    |
| PVCGIUNTOR125       | GIUNTO DI RIPARAZIONE D.125         | n°                 | 5,00     |        | 21,00  |        |    |
| PVCGIUNTOR140       | GIUNTO DI RIPARAZIONE D.140         | n°                 | 3,00     |        | 14,66  |        |    |
| PVCGIUNTOTFGN-114   | GIUNTO A T FGN SN4 D.110            | n°                 | 2,00     |        | 6,80   |        |    |
| PVCGOM90INC-20      | GOMITO PVC 90° INCOLLAGGIO D.20 GO1 | n°                 | 18,00    |        | 7,56   |        |    |
| PVCGOM90INC-25      | GOMITO PVC 90° INCOLLAGGIO D.25 GO1 | n°                 | 10,00    |        | 4,49   |        |    |

Tribunale di Pordenone - Fallimento n° 42.2016

Valore di Mercato «VM» (in continuità d'uso) e Valore di Liquidazione «VL» - 08 luglio 2016

Giacenze di Magazzino

magazzino: dettaglio giacenze e valore attribuito

| codice articolo     | identificativo - descrizione             | consistenza carico |        |        | valore |    |    |
|---------------------|--|--------------------|--------|--------|--------|----|----|
|                     |  | n°it               | Q.tà   | €/unit | totale | VM | VL |
| PVCGOMMA10MM        | GOMMA BASE SBR L/L MM10 H120L1000        | kg                 | 190,60 |        | 322,64 |    |    |
| PVCGOMMA5MM         | GOMMA BASE SBR L/L MMS H120L1000         | kg                 | 20,20  |        | 38,38  |    |    |
| PVCGUAINAGIALLA4    | GUAINA PVC GIALLA D.40 MM.               | m                  | 8,00   |        | 10,37  |    |    |
| PVCISPEZIONEFGN11   | ISPEZIONE LINEARE FGN 110                | n°                 | 2,00   |        | 12,52  |    |    |
| PVCISPEZIONEFGN16   | ISPEZIONE LINEARE FGN D.160              | n°                 | 1,00   |        | 17,14  |    |    |
| PVCISPEZPOLIPR75    | ISPEZIONE LINEARE POLIPROPILENE D.75     | n°                 | 7,00   |        | 19,41  |    |    |
| PVCISPEZPOLIPR90    | ISPEZIONE LINEARE POLIPROPILENE D.90     | n°                 | 1,00   |        | 4,03   |    |    |
| PVCMAN80            | MANICOTTO EXTRA ARANCIO D.80             | n°                 | 1,00   |        | 1,13   |    |    |
| PVCMANFGN125        | MANICOTTO FGN D.125                      | n°                 | 6,00   |        | 16,54  |    |    |
| PVCMANFILFF1        | MANICOTTO FIL. PVC FFI"                  | n°                 | 4,00   |        | 3,00   |    |    |
| PVCMANICOTTO050     | MANICOTTO DA 50                          | n°                 | 18,00  |        | 13,65  |    |    |
| PVCMANICOTTO063     | MANICOTTO DA 63                          | n°                 | 16,00  |        | 14,17  |    |    |
| PVCMANICOTTO075     | MANICOTTO DA 75                          | n°                 | 20,00  |        | 17,46  |    |    |
| PVCMANICOTTO090     | MANICOTTO DA 90                          | n°                 | 18,00  |        | 17,19  |    |    |
| PVCMANICOTTO110     | MANICOTTO DA 110                         | n°                 | 9,00   |        | 10,65  |    |    |
| PVCMANICOTTO125     | MANICOTTO DA 125                         | n°                 | 6,00   |        | 20,83  |    |    |
| PVCMANICOTTO160     | MANICOTTO DA 160                         | n°                 | 7,00   |        | 24,27  |    |    |
| PVCMANICOTTOAV20    | MANICOTTO AVORIO D.200                   | n°                 | 1,00   |        | 12,40  |    |    |
| PVCMANICOTTOAV25    | MANICOTTO AVORIO D.250                   | n°                 | 2,00   |        | 27,00  |    |    |
| PVCMANICOTTOFGN16   | MANICOTTO FGN SN4 D.160                  | n°                 | 3,00   |        | 9,36   |    |    |
| PVCMANIN25          | MANICOTTO PVC INCOLL. D.25               | n°                 | 15,00  |        | 5,61   |    |    |
| PVCMANINC-20        | MANICOTTO PVC INCOLLAGGIO D.20 MA1       | n°                 | 6,00   |        | 1,68   |    |    |
| PVCMANINC40         | MANICOTTO PVC INCOLL. D.40               | n°                 | 1,00   |        | 0,52   |    |    |
| PVCMANINCF-20X1/2   | MANICOTTO PVC INCOL. 20X1/2" FIL. F MA3  | n°                 | 6,00   |        | 3,43   |    |    |
| PVCMANINCF-25X3/4   | MANICOTTO PVC INCOL. 25X3/4" FIL. F MA3  | n°                 | 5,00   |        | 4,85   |    |    |
| PVCNASTROAZACQUA    | NASTRO AZZURRO PER SEGNAL. TUBI ACQUA    | n°                 | 8,00   |        | 54,74  |    |    |
| PVCNASTROCAVOTELE   | NASTRO SEGNAL. CAVI TELEFONICI           | n°                 | 3,00   |        | 15,99  |    |    |
| PVCNASTROGIALLOGAS  | NASTRO GIALLO PER TUBO GAS               | n°                 | 2,00   |        | 10,32  |    |    |
| PVCNASTROGR125X25   | NASTRO ADESIVO IN PVC GRIGIO 25X25       | n°                 | 1,00   |        | 2,45   |    |    |
| PVCNASTRONR50X25    | NASTRO ADESIVO IN PVC NERO 50X25         | n°                 | 12,00  |        | 44,34  |    |    |
| PVCNASTRONR50X33    | NASTRO ADESIVO PVC NERO 50MMX33M         | n°                 | 23,00  |        | 90,56  |    |    |
| PVCNASTROCAVIELE    | NASTRO ROSSO X SEGN. CAVI ELETTRICI      | n°                 | 3,00   |        | 19,83  |    |    |
| PVCNASTROSEGNALETIC | NASTRO SEGNALETICO BINCO/ROSSO DA MT.200 | n°                 | 1,00   |        | 2,70   |    |    |
| PVCNIPPLO1          | NIPPLO PVC FILETT 1"                     | n°                 | 1,00   |        | 0,67   |    |    |
| PVCNIPPLO11/4       | NIPPLO PVC 1"1/4                         | n°                 | 1,00   |        | 1,64   |    |    |
| PVCNIPPLORID3/4-1/2 | NIPPLO RID. PVC FILETTATO 3/4X1/2        | n°                 | 5,00   |        | 3,73   |    |    |
| PVCPGOMFIL-1/2X20X  | PORTAGOMMA PVC FIL. 1/2"X20X22 PO2       | n°                 | 6,00   |        | 4,01   |    |    |
| PVCPN10             | TUBO POLIETILENE PN10                    | m                  | 163,00 |        | 140,94 |    |    |
| PVCRID125/100       | RIDUZIONE PVC ARANCIO D.125/100          | n°                 | 12,00  |        | 27,15  |    |    |
| PVCRID160/125       | RIDUZIONE PVC ARANCIO D.160/125          | n°                 | 2,00   |        | 6,71   |    |    |
| PVCRID200/125       | RIDUZIONE PVC ARANCIO D.200/125          | n°                 | 2,00   |        | 14,03  |    |    |
| PVCRID200/160       | RIDUZIONE PVC ARANCIO D.200/160          | n°                 | 1,00   |        | 4,33   |    |    |
| PVCSELLA160         | SELLA DA 160                             | n°                 | 134,00 |        | 131,49 |    |    |
| PVCISIFIGNITAP-160  | SIFONE FIRENZE FOGNATURA 1 TAPPO D.160   | n°                 | 1,00   |        | 21,41  |    |    |
| PVCTAPPI/VITEFGN12  | TAPPI A VITE FGN SN4 D.125               | n°                 | 1,00   |        | 2,08   |    |    |
| PVCTAPPI/VITEFGN16  | TAPPO A VITE FGN SN4 D.160               | n°                 | 2,00   |        | 6,40   |    |    |
| PVCTAPPOAVM250      | TAPPO AVORIO M D.250                     | n°                 | 1,00   |        | 11,20  |    |    |
| PVCTAPPOISPAR125    | TAPPO ISPEZIONE ARANCIO D.125            | n°                 | 1,00   |        | 3,90   |    |    |
| PVCTAPPOVITEFGN-11  | TAPPO A VITE FGN SN4 D.110               | n°                 | 2,00   |        | 3,96   |    |    |
| PVCTEEINC-40        | TEE PVC INCOLLAGGIO D.40 TH              | n°                 | 1,00   |        | 1,09   |    |    |
| PVCTIARANCIO50      | BRAGA 90° ARANCIO D.50                   | n°                 | 1,00   |        | 3,22   |    |    |
| PVCTIINC25          | TI INCOLLAGGIO D.25                      | n°                 | 4,00   |        | 2,28   |    |    |
| PVCTUBO125          | TUBO DIAM. 125                           | m                  | 1,00   |        | 5,47   |    |    |
| PVCTUBO1452-2PN10/9 | TUBO PVC 1452-2 PN10 D.90 C/BICC.        | m                  | 2,00   |        | 7,16   |    |    |
| PVCTUBO1452-2PN16/4 | TUBO PVC 1452-2 PN16 D.40 C/BICC.        | m                  | 3,00   |        | 3,71   |    |    |
| PVCTUBOARANCIO100   | TUBO ARANCIO D.100X1MT                   | n°                 | 2,00   |        | 6,88   |    |    |
| PVCTUBOARANCIO125   | TUBO ARANCIO DIM. 125 DA MT. 1           | n°                 | 6,00   |        | 17,63  |    |    |
| PVCTUBOARANCIO125   | TUBO ARANCIO DIM. 125 DA MT. 3           | n°                 | 8,00   |        | 60,77  |    |    |
| PVCTUBOARANCIO160   | TUBO ARANCIO DIM.160X1MT                 | n°                 | 2,00   |        | 9,92   |    |    |
| PVCTUBOARANCIO160   | TUBO ARANCIO DIM. 160 DA MT. 3           | n°                 | 1,00   |        | 7,88   |    |    |
| PVCTUBOAV125/3      | TUBO AVORIO D.125X3MT                    | n°                 | 2,00   |        | 12,00  |    |    |
| PVCTUBOAV200/3      | TUBO PVC AVORIO D.200 MT.3               | n°                 | 2,00   |        | 25,99  |    |    |
| PVCTUBOAV250X1      | TUBO AVORIO D.250X1MT                    | n°                 | 1,00   |        | 12,20  |    |    |
| PVCTUBODCE160       | TUBO DOPPIA CAMERA D.160 IN BARRE        | m                  | 4,00   |        | 9,48   |    |    |
| PVCTUBOEX325        | TUBO EXTRA DA 325                        | n°                 | 2,00   |        | 74,43  |    |    |
| PVCTUBOFGN110/3MT   | TUBO FGN SN4 D.110 DA 3MT                | n°                 | 1,00   |        | 8,82   |    |    |
| PVCTUBOFGN125/3MT   | TUBO FGN SN4 D.125 DA 3MT                | n°                 | 6,00   |        | 60,48  |    |    |
| PVCTUBOFGN125/6     | TUBO FGN D.125X6MT                       | n°                 | 3,00   |        | 58,74  |    |    |



Valore di Mercato «VM» (in continuità d'uso) e Valore di Liquidazione «VL» - 08 luglio 2016  
Giacenze di Magazzino

## magazzino: dettaglio giacenze e valore attribuito

| codice articolo    | descrizione   | consistenza carico |          |        | valore |    |
|--------------------|---|--------------------|----------|--------|--------|----|
|                    |   | n°it               | Q.tà     | €/unit | totale | VM |
| VCTUBOFGN160X3M    | TUBO FGN SN4 D.160X3MT                                  | n°                 | 8,00     |        | 124,58 |    |
| PVCTUBOFGN200/3M   | TUBO FGN SN4 D.200 DA 3MT                               | n°                 | 1,00     |        | 23,10  |    |
| PVCTUBOFGN250/MT   | TUBO FGN SN4 D.250 DA3 MT(FOGNATURA)                    | n°                 | 2,00     |        | 70,81  |    |
| PVCTUBOINC25       | TUBO A INCOLLAGGIO D.25                                 | m                  | 30,00    |        | 28,47  |    |
| CTUBOPOLIPROP90/3  | TUBO POLIPROPILENE D.90 DA 3MT                          | n°                 | 5,00     |        | 44,40  |    |
| PVCTUBOTP032X2000  | TUBO PVC TRIPLUS BLU/GRIGIO D.32X2000                   | n°                 | 3,00     |        | 6,89   |    |
| PVCTUBOTP050X3000  | TUBO PVC TRIPLUS BLU/GRIGIO D.50X3000                   | n°                 | 3,00     |        | 13,83  |    |
| Q.TECDM12          | CONTRODADO - M12X1,5 - A PASSO METRICO                  | n°                 | 10,00    |        | 0,46   |    |
| Q.TECDM16          | CONTRODADO - M16X1,5 - A PASSO METRICO                  | n°                 | 10,00    |        | 0,52   |    |
| Q.TECDM20          | CONTRODADO - M20X1,5 - A PASSO METRICO                  | n°                 | 10,00    |        | 0,60   |    |
| Q.TECDM25          | CONTRODADO - M25X1,5 - A PASSO METRICO                  | n°                 | 10,00    |        | 0,89   |    |
| Q.TECDM32          | CONTRODADO - M32X1,5 - A PASSO METRICO                  | n°                 | 5,00     |        | 0,73   |    |
| Q.TECDM40          | CONTRODADO - M40X1,5 - A PASSO METRICO                  | n°                 | 5,00     |        | 1,61   |    |
| Q.TECDM50          | CONTRODADO - M50X1,5 - A PASSO METRICO                  | n°                 | 3,00     |        | 1,13   |    |
| Q.TECDM63          | CONTRODADO - M63X1,5 - A PASSO METRICO                  | n°                 | 6,00     |        | 2,44   |    |
| Q.TECUR20          | CURVA 90G PVC INN RAPIDO P/TUBO D20 GR                  | n°                 | 67,00    |        | 47,50  |    |
| Q.TECUR20IP40      | CURVA 90G PVC INN RAPIDO P/TUBO D20 GR IP40             | n°                 | 58,00    |        | 10,18  |    |
| Q.TECUR25          | CURVA 90G PVC INN RAPIDO P/TUBO D25 GR                  | n°                 | 44,00    |        | 27,76  |    |
| Q.TECUR50          | CURVA 90G PVC INN RAPIDO P/TUBO D50 GR                  | n°                 | 17,00    |        | 40,68  |    |
| Q.TEFAS200X2,5TR   | FASCETTA IN NYLON 200X2,5 BIANCA                        | n°                 | 1.488,00 |        | 15,17  |    |
| Q.TEFAS200X4,5NR   | FASCETTA IN NYLON 200X4,5 NERA                          | n°                 | 2.900,00 |        | 45,75  |    |
| Q.TEFAS280X4,5TR   | FASCETTA IN NYLON 280X4,5 BIANCA                        | n°                 | 720,00   |        | 17,23  |    |
| Q.TEFAS360X7,5NR   | FASCETTA IN NYLON 360X7,5 NERA                          | n°                 | 459,00   |        | 20,11  |    |
| Q.TEFAS360X7,5TR   | FASCETTA IN NYLON NATURALE 360X7,5 TRASP.               | n°                 | 100,00   |        | 5,04   |    |
| Q.TEFAS450X7,5NR   | FASCETTA IN NYLON 450X7,5 NERA                          | n°                 | 100,00   |        | 8,04   |    |
| Q.TEGTER2.4BAR     | GUAINA TERMOREST.1.2-2.4                                | m                  | 72,00    |        | 90,41  |    |
| Q.TEGTER3.2BAR     | GUAINA TERMOREST.1.6-3.2                                | m                  | 87,00    |        | 109,28 |    |
| Q.TEGTER4.8BAR     | GUAINA TERMOREST.2.4-4.8                                | m                  | 15,00    |        | 0,00   |    |
| Q.TEGTER6.4BAR     | GUAINA TERMOREST. 3.2-6.4                               | m                  | 44,00    |        | 72,08  |    |
| Q.TEGTER9.5BAR     | GUAINA TERMOREST.4.7-9.5                                | m                  | 12,80    |        | 22,39  |    |
| Q.TEGTER9.5BOX     | GUAINA TERMOREST. 4.7-9.5                               | m                  | 10,00    |        | 9,00   |    |
| Q.TEMAN20IP40      | MANICOTTO DI GIUNZIONE IP40 D.20                        | n°                 | 89,00    |        | 6,23   |    |
| Q.TEMAN25IP40      | MANICOTTO DI GIUNZIONE IP40 D.25                        | n°                 | 112,00   |        | 10,06  |    |
| Q.TEMAN32IP40      | MANICOTTO DI GIUNZIONE IP40 D.32                        | n°                 | 16,00    |        | 2,92   |    |
| Q.TEMAN50IP40      | MANICOTTO DI GIUNZIONE IP40 D.50                        | n°                 | 14,00    |        | 5,99   |    |
| Q.TEPREM12         | PRESSACAVI - M12X1,5 - A PASSO METRICO SENZA CONTRODADO | n°                 | 10,00    |        | 1,63   |    |
| Q.TEPREM16         | PRESSACAVI - M16X1,5 - A PASSO METRICO SENZA CONTRODADO | n°                 | 10,00    |        | 1,69   |    |
| Q.TEPROFOMEGA3A    | GUIDA SENDZIMIR 35X27X15 CHIUSA                         | m                  | 49,45    |        | 60,36  |    |
| Q.TETG20/16        | RACCORDO TUBO-GUAINA 20/16 IP67                         | n°                 | 85,00    |        | 31,44  |    |
| RCF17714058        | DIFFUSORE PROJETTORE STAGNO IP44 ABS                    | n°                 | 1,00     |        | 29,27  |    |
| RCF18814005        | CAVO SCH + LINEA DRS-849/DB9                            | m                  | 45,00    |        | 90,90  |    |
| RCKA0P22821T       | P22821T ACCESS. GEMMA TRASPARENTE,                      | n°                 | 5,00     |        | 0,65   |    |
| RCKC00131611       | 13.16.11 COMMUTATORE 0-RS-ST-TR-0 FINITU                | n°                 | 1,00     |        | 6,24   |    |
| RCKG2392           | G2392 GRUPPO BLOCCO LUCCHETTABILE                       | n°                 | 2,00     |        | 7,24   |    |
| RCKPM16RO1         | PULSANTE INST.ROT. INC+INO                              | n°                 | 2,00     |        | 12,44  |    |
| RCKT0000V50        | V50 access. 1 NO IP20                                   | n°                 | 11,00    |        | 20,99  |    |
| RCKT0PT221H        | PT22-1HACCESS. CO PERCHIO GRIGIO CON 1 F                | n°                 | 4,00     |        | 18,72  |    |
| RIEL4155774        | CURVA 90° D.5,4 ASP/SC PRFS                             | n°                 | 2,00     |        | 20,88  |    |
| RIEL4155810        | GRIGLIA PROT 35E  | n°                 | 5,00     |        | 41,75  |    |
| RIEL4155854        | PROLUNGA 100 CM D.5,4                                   | n°                 | 2,00     |        | 15,66  |    |
| RIVER305DN40       | MIX ECOSAN REG. TERM. X IMP. CENT. 1"1/2                | n°                 | 1,00     |        | 314,28 |    |
| RLCRM0063          | RTS234PMA 500W VAR. PULS.IND/RES.2M.IDEA                | n°                 | 1,00     |        | 14,10  |    |
| RLCRM0345          | RTS234PVI 500W VAR. PULS.IND/RES.2M.IDEA                | n°                 | 1,00     |        | 17,75  |    |
| RLCRM0530          | RTL500UN 60-500W 230V VARLUX/RELE UNIV.P                | n°                 | 9,00     |        | 75,71  |    |
| RLCRM0535          | RLUN 500W RELE P-PASSO UNIVERSE SILENZ.                 | n°                 | 5,00     |        | 45,61  |    |
| RLCRM0592          | RTS34PVI 300W VAR. PULS. IND/RES. V/IDEA                | n°                 | 1,00     |        | 11,55  |    |
| RLCRN0583          | RM34DVI 160VA 230V IDEA 1M.VENT.MOT.C/DE                | n°                 | 1,00     |        | 12,81  |    |
| RLCRN0855          | MINIMASTER 150-1000VA IND/RES 4MOD.DIN V                | n°                 | 2,00     |        | 54,66  |    |
| ROCCDP604150       | RACC. DOP. COIB. T135                                   | n°                 | 1,00     |        | 145,50 |    |
| ROCCSPG501150      | TUBO SIN. C/GUARN. MM1000 0=150                         | n°                 | 2,00     |        | 44,43  |    |
| ROCCSPG504150      | ROCCH. CURVA INOX 45 DM.150                             | n°                 | 2,00     |        | 33,86  |    |
| ROCCSPG506150      | ROCCH. RACCORDO A T DI 90 DM.150                        | n°                 | 1,00     |        | 35,77  |    |
| ROCCSPG517150      | ELEM. SOSTEGNO A PARETE 0=150                           | n°                 | 1,00     |        | 48,02  |    |
| ROTH0892.01        | GIUNTO DOPPIA CARTELLA 1/4"                             | n°                 | 1,00     |        | 1,98   |    |
| ROTHBOCCHETTONE3   | BOCCHETTONE 3/8-3/8 L.MM18                              | n°                 | 8,00     |        | 19,26  |    |
| ROTHBOCCHETTONE1/4 | BOCCHETTONE 1/4-1/4 L.MM15                              | n°                 | 4,00     |        | 6,21   |    |
| ROTHGIUNTO1/4      | GIUNTO DOPPIA CARTELLA 1/4                              | n°                 | 1,00     |        | 1,98   |    |
| ROTHGIUNTO3/8      | GIUNTO DOPPIA CARTELLA 3/8                              | n°                 | 4,00     |        | 14,40  |    |

Tribunale di Pordenone - Fallimento n° 42.2016

Valore di Mercato «VM» (in continuità d'uso) e Valore di Liquidazione «VL» - 08 luglio 2016

Giacenze di Magazzino

## magazzino: dettaglio giacenze e valore attribuito

| codice articolo | identificativo - descrizione             | consistenza carico |        |        |          | valore |    |
|-----------------|--|--------------------|--------|--------|----------|--------|----|
|                 |  | n°lt               | Q.tà   | €/unit | totale   | VM     | VL |
| RTA386565       | Ghiera nylon PG16 grigia                 | n°                 | 101,00 |        | 13,53    |        |    |
| RTA387497       | PN52-GUIDACAVO METAL/PLAST D=50.5 GRIGIO | n°                 | 25,00  |        | 251,88   |        |    |
| RTA81378        | FASCETTA 'TERRA' D8-14                   | n°                 | 30,00  |        | 22,33    |        |    |
| RTA81380        | FASCETTA 'TERRA' D13-20                  | n°                 | 47,00  |        | 61,92    |        |    |
| RTA81382        | FASCETTA 'TERRA' D19-28                  | n°                 | 169,00 |        | 211,87   |        |    |
| RTA81384        | FASCETTA 'TERRA' D32-44                  | n°                 | 76,00  |        | 95,75    |        |    |
| RTA81386        | FASCETTA 'TERRA' D44-56                  | n°                 | 54,00  |        | 56,38    |        |    |
| RTA84312        | PRES PSP GR IP68 PG11                    | n°                 | 25,00  |        | 3,57     |        |    |
| RTA84314        | PRES PSP GR IP68 PG16                    | n°                 | 47,00  |        | 8,21     |        |    |
| SABN9066342     | COMANDO REMOTO CR-T-ECM                  | n°                 | 2,00   |        | 52,20    |        |    |
| SABN9066560W    | KIT VALV.3V 1/2" CR G.1-5 W              | n°                 | 3,00   |        | 167,88   |        |    |
| SAMO7295        | BOX NEW CEE77-79/97-99 ST.SA/AS+SC       | n°                 | 1,00   |        | 599,81   |        |    |
| SAMSAQV09MWAN   | UN.INT.MONOS PREMIUN P.INV.9000 BTU      | n°                 | 1,00   |        | 0,00     |        |    |
| SAMSAQV09MWAX   | UN. EST. MONOS PREMIUN P. INV. 9000 BTU  | n°                 | 1,00   |        | 0,00     |        |    |
| SANI2FSE187002  | START SEDILE UNIVERSALE LEGNO MDF BIANCO | n°                 | 0,00   |        | 0,00     |        |    |
| SAT3110522      | MORSETTO A CROCE/TD-P CU                 | n°                 | 12,00  |        | 130,36   |        |    |
| SAT3111402      | SUPPORTO M8/CEMENTO TETTI PIA.           | n°                 | 5,00   |        | 0,00     |        |    |
| SAT3111472      | DOPIO NIPLES M 8X17 MM                   | n°                 | 126,00 |        | 10,84    |        |    |
| SAT3130011      | TONDO D.10 IN ROTOLI M 75 C.CA           | m                  | 22,00  |        | 25,74    |        |    |
| SAT7602136      | RILEV. PRES. LUXOMAT PD2-360             | n°                 | 1,00   |        | 76,26    |        |    |
| SAT7602137      | RILEV. PRES. LUXOMAT PD2-360/S           | n°                 | 4,00   |        | 193,11   |        |    |
| SAUTAVM114F122  | SERVOMOTORE PER VALVOLA DA 500N          | n°                 | 1,00   |        | 93,10    |        |    |
| SAUTEGH111F002  | REGOLATORE UMIDITA' RELATIVA E TEMPERAT. | n°                 | 1,00   |        | 0,00     |        |    |
| SAUTEGT347F101  | SONDA DI TEMPERATURA PER CANALE          | n°                 | 2,00   |        | 2,74     |        |    |
| SAUTEYL210F001  | STAZIONE DI AUTOMAZIONE COMPATTA         | n°                 | 1,00   |        | 0,00     |        |    |
| SAUTKS106A      | PRESSOSTATO DIFF. (KSS500)               | n°                 | 1,00   |        | 0,00     |        |    |
| SIE3RV1011JA10  | INT. AUT. 3X12A S00 7/10A 50KA           | n°                 | 1,00   |        | 32,48    |        |    |
| SIE3RV19151B    | SBARRA PARAL. TRIFASE X3 S00/S0          | n°                 | 8,00   |        | 47,60    |        |    |
| SIE3RV19151D    | SBARRA PARAL. TRIFASE X5 S00/S0          | n°                 | 5,00   |        | 36,07    |        |    |
| SIE3RV19153C    | SBARRA PARAL. X4 S00/S0 PASSO 63MM       | n°                 | 3,00   |        | 15,11    |        |    |
| SIE3RV19155A    | MORS. ALIM. SBARRE X S00/S0 (SUP.)       | n°                 | 10,00  |        | 37,96    |        |    |
| SIE3TF31000AM0  | CONT. G. OR. CA SC 220V 50HZ BLOC. AG    | n°                 | 1,00   |        | 12,72    |        |    |
| SIE3TH20220AM0  | CONT. AUS. 4A 2L+2R 220V 50HZ            | m                  | 1,00   |        | 12,63    |        |    |
| SIE3TK74400AM7  | CONT. QUADRI 220V 50/60HZ                | n°                 | 2,00   |        | 1.391,64 |        |    |
| SIE3TX40102A    | Blocco contatti ausiliari 1Lx3TF3/3TH3   | n°                 | 12,00  |        | 20,87    |        |    |
| SIE3TY64700A    | CONTATTI PRINCIPALI X 3TB47              | n°                 | 2,00   |        | 37,37    |        |    |
| SIE3TY74430AM0  | BOB. X CONT. GR. 2 220V 50HZ             | n°                 | 2,00   |        | 18,29    |        |    |
| SIE3TY75030AM0  | BOB. X CONT. GR. 6 220V 50HZ             | n°                 | 2,00   |        | 83,46    |        |    |
| SIE3VB76600EU00 | INT. AUT. 4X400A 320/400A 50KA           | n°                 | 1,00   |        | 484,98   |        |    |
| SIE3VB97351AA00 | PERNI POSTERIORI X3VB73                  | n°                 | 2,00   |        | 10,71    |        |    |
| SIE3VB97360AA00 | BLOCCO LIMITATORE X3VB73 2PZ             | n°                 | 1,00   |        | 117,97   |        |    |
| SIE3VB97751AB00 | PERNI POSTERIORI X3VB77 2PZ              | n°                 | 3,00   |        | 35,39    |        |    |
| SIE3VP95201AA00 | MOSTRINA COPRIFORO X 3VF5                | n°                 | 3,00   |        | 9,12     |        |    |
| SIE3VZ94278AA00 | MOSTRINA COPRIFORO X3VF4                 | n°                 | 3,00   |        | 7,28     |        |    |
| SIE3VZ95278AA00 | MOSTRINA COPRIFORO X3VF5                 | n°                 | 1,00   |        | 2,72     |        |    |
| SIE3VZ96278AA00 | MOSTRINA COPRIFORO X3VF6                 | n°                 | 2,00   |        | 8,06     |        |    |
| SIE4RB21255AB45 | COND. TRIF. 12,5KV AR-440V-50HZ RESINA   | n°                 | 20,00  |        | 932,00   |        |    |
| SIE5SQ1610K06   | INT. AUT. N 4,5KA 2P G 6A                | n°                 | 2,00   |        | 32,57    |        |    |
| SIE5TE4701      | Pulsante lamp. 1NA 6A 230VCA 5M T.Gr.1UM | n°                 | 6,00   |        | 40,44    |        |    |
| SIE5TT3404      | RELE' CONTR. TENS. 2D 230/400VCA 2UM     | n°                 | 4,00   |        | 327,80   |        |    |
| SIE5TT5132      | INT. COM. DISTANZA N 2P. 16A             | n°                 | 1,00   |        | 24,27    |        |    |
| SIE5T5535       | Relé pas.pas.cen. 1D 16A 230V CA 1UM     | n°                 | 1,00   |        | 31,32    |        |    |
| SIE5VR0602      | TORR. GIUG. DES. GRII 2X3MOD D. FUTURA   | n°                 | 1,00   |        | 12,21    |        |    |
| SIE8WA10111BF23 | MORSETTO UNIPOLARE 2,5MMQ BLU            | n°                 | 174,00 |        | 77,52    |        |    |
| SIE8WA10111BG11 | Morsetto unipolare 4mmq BLU              | n°                 | 65,00  |        | 35,36    |        |    |
| SIE8WA10111BG22 | MORSETTO UNIPOLARE 4MMQ ARANCIONE        | n°                 | 47,00  |        | 24,32    |        |    |
| SIE8WA10111BH23 | Morsetto unipolare 6mmq BLU              | n°                 | 23,00  |        | 15,01    |        |    |
| SIE8WA10111BK11 | Morsetto unipolare 16mmq blu             | n°                 | 106,00 |        | 103,90   |        |    |
| SIE8WA10111BM11 | MORSETTO UNIPOLARE 35MMQ BLU             | n°                 | 61,00  |        | 100,57   |        |    |
| SIE8WA10111DF11 | Morsetto unipolare 2,5mmq                | n°                 | 128,00 |        | 49,21    |        |    |
| SIE8WA10111DG11 | MORSETTO UNIPOLARE 4MMQ                  | n°                 | 213,00 |        | 103,78   |        |    |
| SIE8WA10111DH11 | MORSETTO UNIPOLARE 6MMQ                  | n°                 | 178,00 |        | 98,54    |        |    |
| SIE8WA10111EF20 | MORSETTO UNIP. 2,5MMQ CON 1 DIODO        | n°                 | 191,00 |        | 214,52   |        |    |
| SIE8WA10111PG00 | Morsetto unipolare di terra 4mmq 2 att.  | n°                 | 86,00  |        | 118,29   |        |    |
| SIE8WA10111PG11 | Morsetto unipolare 4mmq G/V              | n°                 | 84,00  |        | 71,40    |        |    |
| SIE8WA10111PH00 | Morsetto unipolare di terra 6mmq 2 att.  | n°                 | 66,00  |        | 83,21    |        |    |
| SIE8WA10111PK00 | MORSETTO UNIP. DI TERRA 16MMQ 2ATT       | n°                 | 54,00  |        | 81,48    |        |    |
| SIE8WA10111PM00 | MORSETTO UNIP. DI TERRA 35MMQ            | n°                 | 62,00  |        | 130,85   |        |    |

Tribunale di Pordenone - Fallimento n° 42.2016

Valore di Mercato «VM» (in continuità d'uso) e Valore di Liquidazione «VL» - 08 luglio 2016

Giacenze di Magazzino

magazzino: dettaglio giacenze e valore attribuito

| codice articolo   | identificativo - descrizione          | consistenza carico |        |        | valore |    |    |
|-------------------|---------------------------------------|--------------------|--------|--------|--------|----|----|
|                   |                                       | n°it               | Q.tà   | €/unit | totale | VM | VL |
| SIE8WA1011SF12    | Morsetto portafusibili 1,5mmq         | n°                 | 33,00  |        | 56,27  |    |    |
| SIE8WA10112DG11   | MORSETTO DOPPIO 4MMQ 2 POLI           | n°                 | 90,00  |        | 80,46  |    |    |
| SIE8WA1204        | Morsetto unipolare 16mmq              | n°                 | 38,00  |        | 29,56  |    |    |
| SIE8WA1205        | Morsetto unipolare 35mmq              | n°                 | 17,00  |        | 27,47  |    |    |
| SIE8WA1206        | MORSETTO UNIPOLARE 70MMQ              | n°                 | 14,00  |        | 85,92  |    |    |
| SIE8WA1802        | SBARRA PARALLELO X 10 MORS 16MMQ      | n°                 | 20,00  |        | 52,92  |    |    |
| SIE8WA1804        | SBARRA PARALLELO X 10 MORS 35MMQ      | n°                 | 18,00  |        | 94,49  |    |    |
| SIE8WA1808        | STAFFA TERMINALE ISOLANTE             | n°                 | 83,00  |        | 34,92  |    |    |
| SIE8WA1811        | COPRIMORSETTO X MORS 4-6MMQ           | n°                 | 145,00 |        | 15,36  |    |    |
| SIE8WA1812        | COPRIMORSETTO X MORS 16MMQ            | n°                 | 180,00 |        | 30,02  |    |    |
| SIE8WA1813        | COPRIMORSETTO X MORS 35MMQ            | n°                 | 92,00  |        | 18,43  |    |    |
| SIE8WA1814        | COPRIMORSETTO X MORS 70MMQ            | n°                 | 22,00  |        | 12,28  |    |    |
| SIE8WA1817        | PIASTRA TERMINALE SPESSORE 1,5MM      | n°                 | 34,00  |        | 9,59   |    |    |
| SIE8WA1820        | PIASTRA DI SEP X MORS 2,5-4MMQ        | n°                 | 148,00 |        | 26,98  |    |    |
| SIE8WA1821        | PIASTRA DI SEP X MORS 6-16MMQ         | n°                 | 132,00 |        | 26,73  |    |    |
| SIE8WA1823        | PIASTRA DI SEP X MORS 35MMQ           | n°                 | 66,00  |        | 53,86  |    |    |
| SIE8WA1838        | SBARRA PARALLELO X 10 MORS DOPPI IN   | n°                 | 25,50  |        | 31,91  |    |    |
| SIE8WA1853        | SBARRA PARALLELO X 10 MORS 4MMQ       | n°                 | 11,00  |        | 14,36  |    |    |
| SIE8WA1888        | SBARRA PARALLELO X 10 MORS 6MMQ       | n°                 | 49,00  |        | 69,89  |    |    |
| SIE8WA1898        | SBARRA COLLEGAMENTO X 10 MORS 2,5MMQ  | n°                 | 17,00  |        | 17,89  |    |    |
| SIE8WH10000AQ00   | MORSETTO A VITE 95MMQ, GRIGIO         | n°                 | 4,00   |        | 26,83  |    |    |
| SIE8WH10000AS00   | MORSETTO A VITE 150MMQ, GRIGIO        | n°                 | 2,00   |        | 19,39  |    |    |
| SIEA-1 113        | PULSINTERATT EN DM 1153               | n°                 | 15,00  |        | 925,28 |    |    |
| SIEALCB24/5-9,5AH | ALIM. C.B. 24V 6,5A 192F3312          | n°                 | 1,00   |        | 555,81 |    |    |
| SIEGBB161.1E      | SERVOCOM. SERR. 0/10V 24V 20NM        | n°                 | 6,00   |        | 816,14 |    |    |
| SIEI/SBC48.3      | SERV. 24V + C/F.C. PER VALV. SFERA    | n°                 | 4,00   |        | 0,00   |    |    |
| SIERMZ792         | DISLEY REMOTO SU BUS                  | n°                 | 1,00   |        | 572,04 |    |    |
| SIESQX62          | SERVOCOMANDO                          | n°                 | 3,00   |        | 822,15 |    |    |
| SIHAT3            | PULSANTE ANNULLAMENTO                 | n°                 | 4,00   |        | 78,00  |    |    |
| HCCONTENITORE8080 | CONTENITORE 80*80*40*                 | n°                 | 23,00  |        | 478,40 |    |    |
| SIHLAMP SILURO    | LAMPADINA A SILURO                    | n°                 | 20,00  |        | 39,00  |    |    |
| SIHPN2120         | MODULO PN2120                         | n°                 | 2,00   |        | 0,00   |    |    |
| SIHPN2120W        | MODULO 2 INGR. 2 USCITE 8A DA INCASSO | n°                 | 2,00   |        | 0,00   |    |    |
| SNR18033          | PUL. BP 1NA+1NC 20A 250V GRIGIO       | n°                 | 2,00   |        | 7,16   |    |    |
| SNR18070          | COM. CM 20A 2 POS. 1 CIRCUITO         | n°                 | 1,00   |        | 5,19   |    |    |
| SNR18074          | COM. CM 20A 3 POSIZ. 2 CIRCUITI       | n°                 | 5,00   |        | 52,89  |    |    |
| SNR18320          | LAMP. V DIFFUSORE ROSSO 110-230V      | n°                 | 3,00   |        | 10,11  |    |    |
| SNR18321          | LAMP. V DIFFUSORE VERDE 110-230V      | n°                 | 6,00   |        | 27,14  |    |    |
| SNR18331          | LAMP. V DIFFUSORE VERDE 12-48V        | n°                 | 1,00   |        | 3,88   |    |    |
| SNR18334          | LAMP. V DIFFUSORE GIALLO 12-48V       | n°                 | 1,00   |        | 5,21   |    |    |
| SNR18570          | VIGI C120 4P 125A 300MA CL.AC         | n°                 | 1,00   |        | 40,82  |    |    |
| SNR18622          | INT. AUT. NG125N 2P 16A CURVA C       | n°                 | 1,00   |        | 24,35  |    |    |
| SNR18623          | INT. AUT. NG125N 2P 20A CURVA C       | n°                 | 1,00   |        | 24,35  |    |    |
| SNR18624          | INT. AUT. NG125N 2P 25A CURVA C       | n°                 | 1,00   |        | 36,29  |    |    |
| SNR18652          | Int. Aut. NG125N 4P 25A curva C       | n°                 | 2,00   |        | 147,87 |    |    |
| SNR18653          | Int. Aut. NG125N 4P 32A curva C       | n°                 | 2,00   |        | 153,99 |    |    |
| SNR18655          | INT. AUT. NG125N 4P 50A CURVA C       | n°                 | 0,00   |        | 0,00   |    |    |
| SNR18815          | INT. AUT. NG125L 4P 40A CURVA C       | n°                 | 1,00   |        | 91,19  |    |    |
| SNR19000          | VIGI NG125 2P 63A 30MA CL. AC         | n°                 | 1,00   |        | 35,43  |    |    |
| SNR19005          | VIGI NG125 4P 63A 300MA CL. AC        | n°                 | 2,00   |        | 44,24  |    |    |
| SNR19035          | VIGI NG125 4P 63A 1000MAS CL.ASI      | n°                 | 1,00   |        | 77,43  |    |    |
| SNR19044          | VIGI NG125 3P 125A I/S CL.ASI         | n°                 | 1,00   |        | 92,52  |    |    |
| SNR19046          | VIGI NG125 4P 125A I/S CL.ASI         | n°                 | 1,00   |        | 86,28  |    |    |
| SNR19047          | VIGI NG125 3P 125A I/S/R CL.ASI       | n°                 | 1,00   |        | 196,67 |    |    |
| SNR19055          | VIGI NG125 3P 125A I/S/R CL.ASI       | n°                 | 1,00   |        | 121,86 |    |    |
| SNR19064          | SGANC. LANCIO CORR. MX+OF NG125       | n°                 | 1,00   |        | 9,06   |    |    |
| SNR19065          | SGANC. LANCIO CORR. MX+OF NG125       | n°                 | 6,00   |        | 95,72  |    |    |
| SNR19071          | CONTATTO AUS. OF+OF NG125             | n°                 | 4,00   |        | 35,46  |    |    |
| SNR19072          | CONTATTO AUS. OF+SD NG125             | n°                 | 5,00   |        | 45,90  |    |    |
| SNR19073          | C.AUS+SEGN.GUAST.OF+OF/SD NG125       | n°                 | 2,00   |        | 18,24  |    |    |
| SNR19088          | MANOVRA ROT.RINV. NERA NG125          | n°                 | 1,00   |        | 18,07  |    |    |
| SNR19441          | VIGI C40 1P+N 25A 300MA CL.AC         | n°                 | 4,00   |        | 84,11  |    |    |
| SNR19451          | VIGI C40 1P+N 25A 300MA CL.A          | n°                 | 2,00   |        | 47,58  |    |    |
| SNR19452          | VIGI C40 3P+N 25A 30MA CL.A           | n°                 | 1,00   |        | 38,57  |    |    |
| SNR19453          | VIGI C40 3P+N 25A 300MA CL.A          | n°                 | 1,00   |        | 33,00  |    |    |
| SNR19454          | VIGI C40 1P+N 40A 30MA CL.A           | n°                 | 1,00   |        | 29,97  |    |    |
| SNR19456          | VIGI C40 3P+N 40A 30MA CL.A           | n°                 | 3,00   |        | 143,93 |    |    |
| SNR19470          | VIGI C40 1P+N 25A 30MA CL.AC          | n°                 | 8,00   |        | 143,24 |    |    |

Tribunale di Pordenone - Fallimento n° 42.2016

Valore di Mercato «VM» (in continuità d'uso) e Valore di Liquidazione «VL» - 08 luglio 2016

Giacenze di Magazzino

magazzino: dettaglio giacenze e valore attribuito

| codice articolo | identificativo - descrizione            | consistenza carico |       |        |        | valore |    |
|-----------------|---|--------------------|-------|--------|--------|--------|----|
|                 |   | n°it               | Q.tà  | €/unit | totale | VM     | VL |
| SNR19476        | VIGI C40 3P+N 40A 30MA CL.AC            | n°                 | 1,00  |        | 45,06  |        |    |
| SNR19517        | RP C40 3P+N 24 MODULI                   | n°                 | 16,00 |        | 80,25  |        |    |
| SNR19545        | INT.DPN VIGI 1P+N 25A 30MA CL.A CURVA C | n°                 | 3,00  |        | 105,23 |        |    |
| SNR21103        | Prot. Mot. P25M 0.4-0.63 A              | n°                 | 1,00  |        | 28,69  |        |    |
| SNR21104        | PROT. MOT. P25M 0.63-1 A                | n°                 | 4,00  |        | 85,74  |        |    |
| SNR21105        | PROT. MOT. P25M 1-1.6 A                 | n°                 | 2,00  |        | 41,95  |        |    |
| SNR21106        | PROT. MOT. P25M 1.6-2.5 A               | n°                 | 9,00  |        | 180,16 |        |    |
| SNR21107        | PROT. MOT. P25M 2.5-4 A                 | n°                 | 2,00  |        | 41,77  |        |    |
| SNR21108        | Prot. Mot. P25M 4-6,3 A                 | n°                 | 2,00  |        | 45,56  |        |    |
| SNR21109        | Prot. Mot. P25M 6-10 A                  | n°                 | 5,00  |        | 140,29 |        |    |
| SNR21110        | Prot. Mot. P25M 9-14 A                  | n°                 | 4,00  |        | 115,07 |        |    |
| SNR21111        | Prot. Mot. P25M 13-18 A                 | n°                 | 1,00  |        | 29,77  |        |    |
| SNR21116        | CONTATTO AUS.F+F PER P25M               | n°                 | 3,00  |        | 11,36  |        |    |
| SNR21117        | CONTATTO AUS. O+F PER P25M              | n°                 | 4,00  |        | 12,72  |        |    |
| SNR21121        | CONTATTO AUS. O+SD(O) PER P25M          | n°                 | 6,00  |        | 36,29  |        |    |
| SNR21145        | PETTINE PER 2 PARTENZE P25M             | n°                 | 3,00  |        | 10,72  |        |    |
| SNR21147        | CONNETTORE PETTINE P25M AL.ALTO         | n°                 | 4,00  |        | 42,98  |        |    |
| SNR21180        | REL+ DI CONTROLLO FASE RCP              | n°                 | 1,00  |        | 42,24  |        |    |
| SNR23014        | INT. DIF. ID 2P 40A 30MA CL.AC          | n°                 | 4,00  |        | 145,23 |        |    |
| SNR23038        | INT. DIF. ID 4P 25A 30MA CL.AC          | n°                 | 1,00  |        | 43,06  |        |    |
| SNR23046        | INT. DIF. ID 4P 40A 500MA CL.AC         | n°                 | 1,00  |        | 32,43  |        |    |
| SNR23523        | INT.DIF.ID 2P 25A 30MA CL.A "SI"        | n°                 | 2,00  |        | 82,25  |        |    |
| SNR23868        | Int. Aut. C60a 2P 32A curva C           | n°                 | 3,00  |        | 31,71  |        |    |
| SNR24106        | INT. AUT. C60N 4P 32A CURVA B           | n°                 | 1,00  |        | 27,38  |        |    |
| SNR24239        | INT. AUT. C60N 1P 6A CURVA C            | n°                 | 1,00  |        | 10,19  |        |    |
| SNR24243        | INT. AUT. C60N 1P 20A CURVA C           | n°                 | 1,00  |        | 5,44   |        |    |
| SNR24296        | INT. AUT. C60N 4P 10A CURVA C           | n°                 | 3,00  |        | 81,80  |        |    |
| SNR24301        | INT. AUT. C60N 4P 32A CURVA C           | n°                 | 2,00  |        | 48,55  |        |    |
| SNR24303        | INT. AUT. C60N 4P 50A CURVA C           | n°                 | 2,00  |        | 57,05  |        |    |
| SNR24304        | INT. AUT. C60N 4P 63A CURVA C           | n°                 | 1,00  |        | 27,99  |        |    |
| SNR24932        | INT. AUT. C60H 3P 10A CURVA C           | n°                 | 3,00  |        | 58,95  |        |    |
| SNR24937        | INT. AUT. C60H 3P 32A CURVA C           | n°                 | 2,00  |        | 51,95  |        |    |
| SNR25453        | INT. AUT. C60L 4P 32A CURVA C           | n°                 | 1,00  |        | 27,70  |        |    |
| SNR26583        | VIGI C60 2P 25A 300MA CL.AC             | n°                 | 2,00  |        | 32,77  |        |    |
| SNR26584        | VIGI C60 2P 25A 500MA CL.AC             | n°                 | 3,00  |        | 59,43  |        |    |
| SNR26600        | VIGI C60 2P 40A 30MA CL.AC              | n°                 | 2,00  |        | 51,48  |        |    |
| SNR26604        | VIGI C60 3P 40A 300MA CL.AC             | n°                 | 5,00  |        | 151,28 |        |    |
| SNR26606        | VIGI C60 4P 40A 30MA CL.AC              | n°                 | 1,00  |        | 56,10  |        |    |
| SNR26643        | VIGI C60 4P 63A 30MA CL.AC              | n°                 | 5,00  |        | 218,95 |        |    |
| SNR26645        | VIGI C60 4P 63A 300MA CL.AC             | n°                 | 1,00  |        | 0,00   |        |    |
| SNR26745        | VIGI C60 2P 25A 300MA CL.A              | n°                 | 1,00  |        | 36,42  |        |    |
| SNR26754        | VIGI C60 4P 63A 30MA CL.AC              | n°                 | 2,00  |        | 89,89  |        |    |
| SNR26756        | VIGI C60 4P 25A 30MA CL.A "SF"          | n°                 | 1,00  |        | 75,24  |        |    |
| SNR26757        | Blocco diff.VIGI C60 4P 25A 300MA CL.AC | n°                 | 4,00  |        | 154,87 |        |    |
| SNR26776        | VIGI C60 2P 63A 500MA CL.A              | n°                 | 2,00  |        | 61,90  |        |    |
| SNR26779        | VIGI C60 2P 63A 300MA S CL.A SI         | n°                 | 2,00  |        | 73,20  |        |    |
| SNR26798        | VIGI C60 4P 63A 30MA CL.A               | n°                 | 2,00  |        | 125,25 |        |    |
| SNR26800        | VIGI C60 4P 63A 300MA CL.A              | n°                 | 1,00  |        | 47,89  |        |    |
| SNR26804        | VIGI C60 4P 63A 300MA S CL.A SI         | n°                 | 4,00  |        | 255,31 |        |    |
| SNR26927        | CONTATTO SEGNALAZIONE SD                | n°                 | 15,00 |        | 88,72  |        |    |
| SNR26946        | SGANC.LANCIO CORR.MX+OF                 | n°                 | 10,00 |        | 71,17  |        |    |
| SNR26948        | SGANC.LANCIO CORR. MX+OF                | n°                 | 3,00  |        | 30,02  |        |    |
| SNR27132        | CONTATTO AUSILIARIO OF C32H-DC          | n°                 | 4,00  |        | 29,52  |        |    |
| SNR27135        | CONTATTO SEGN. GUASTO SD C32H-DC        | n°                 | 1,00  |        | 7,65   |        |    |
| SNR28902        | INS63 3P MANOPOLA NERA                  | n°                 | 1,00  |        | 19,82  |        |    |
| SNR28948        | 4 MORSETTI 1 CAVO INS100/160            | n°                 | 1,00  |        | 11,60  |        |    |
| SNR28950        | 4 MORSETTI 4 CAVI INS100/160            | n°                 | 2,00  |        | 62,10  |        |    |
| SNR28953        | INTERBL.MECCANICO INS40/160             | n°                 | 3,00  |        | 94,62  |        |    |
| SNR28956        | 2 COPRIVITI INS100/160                  | n°                 | 1,00  |        | 4,96   |        |    |
| SNR29040        | SGANCIATORE TM100D 4P/3R NS100/NS250    | n°                 | 2,00  |        | 61,67  |        |    |
| SNR29213        | VIGI ME 4P NS100/160                    | n°                 | 4,00  |        | 479,56 |        |    |
| SNR29235        | 2 ATTACCHI POST CORTI NS100/250         | n°                 | 17,00 |        | 104,71 |        |    |
| SNR29236        | 2 ATTACCHI POST LUNGHI NS100/250        | n°                 | 18,00 |        | 138,77 |        |    |
| SNR29241        | GRAFETTE MORS NS100/250 10PZ            | n°                 | 2,00  |        | 8,54   |        |    |
| SNR29243        | MORS CAVO S=1,5/95MM2 NS100/160 4PZ     | n°                 | 2,00  |        | 10,85  |        |    |
| SNR29260        | MORS CAVO S=120/185MM2 NS250 4PZ        | n°                 | 2,00  |        | 18,60  |        |    |
| SNR29267        | ZOCOLO RIMOVIBILE 4P NS100/250          | n°                 | 2,00  |        | 51,90  |        |    |
| SNR29268        | 2 SPINE ESTRAIBILI NS100/250            | n°                 | 3,00  |        | 10,34  |        |    |

Tribunale di Pordenone - Fallimento n° 42.2016

Valore di Mercato «VM» (in continuità d'uso) e Valore di Liquidazione «VL» - 08 luglio 2016

Giacenze di Magazzino

magazzino: dettaglio giacenze e valore attribuito

| codice articolo | identificativo - descrizione            | consistenza carico |       |        |        | valore |    |
|-----------------|---|--------------------|-------|--------|--------|--------|----|
|                 |   | n°/t               | Q.tà  | €/unit | totale | VM     | VL |
| SNR29270        | DISPOSITIVO DI PRESANGANCIO NS100/250   | n°                 | 1,00  |        | 3,64   |        |    |
| SNR29271        | 2 OTTURATORI IP40 NS100/250             | n°                 | 7,00  |        | 29,78  |        |    |
| SNR29315        | MOSTRINA IP40 COMAN DIRET NS100/250     | n°                 | 2,00  |        | 2,33   |        |    |
| SNR29322        | COPRIMORSETTI CORTI 4P NS100/250        | n°                 | 4,00  |        | 38,46  |        |    |
| SNR29390        | MX 24VCC NS100/630                      | n°                 | 2,00  |        | 50,76  |        |    |
| SNR29392        | MX 48VCC NS100/630                      | n°                 | 2,00  |        | 45,32  |        |    |
| SNR29407        | MN 200/240VCA NS100/630                 | n°                 | 3,00  |        | 150,78 |        |    |
| SNR29412        | MN 48VCC NS100/630                      | n°                 | 1,00  |        | 29,19  |        |    |
| SNR29450        | CONTATTO AUSILIARIO OF/SD/SDE/SDV       | n°                 | 2,00  |        | 13,99  |        |    |
| SNR30462        | SGANC. TM100D 4P/3R+N2 NS160/250        | n°                 | 1,00  |        | 42,15  |        |    |
| SNR31050        | MANOVRA RINV FRONTALE NERA INS250       | n°                 | 2,00  |        | 26,10  |        |    |
| SNR31080        | MOSTRINA INS320/630                     | n°                 | 1,00  |        | 4,84   |        |    |
| SNR31308        | BASE ATTACCHI ANT 4P INS800/1600        | n°                 | 1,00  |        | 8,28   |        |    |
| SNR31780        | NS250N FISSO ANT 4P STR22SE 250A        | n°                 | 2,00  |        | 565,88 |        |    |
| SNR32475        | 2 ATTACCHI POST CORTI NS400/630         | n°                 | 2,00  |        | 20,99  |        |    |
| SNR32491        | DIST. POLI 52,5MM 4P 4PZ                | n°                 | 4,00  |        | 66,08  |        |    |
| SNR32518        | 2 SPINE ESTRAIBILI NS400/630            | n°                 | 9,00  |        | 56,19  |        |    |
| SNR32520        | DISPOSITIVO DI PRESANGANCIO NS400/630   | n°                 | 1,00  |        | 4,50   |        |    |
| SNR32521        | 2 OTTURATORI IP40 NS400/630             | n°                 | 4,00  |        | 22,41  |        |    |
| SNR32563        | COPRIMORSETTI CORTI 4P NS400/630        | n°                 | 1,00  |        | 13,24  |        |    |
| SNR32565        | COPRIMORSETTI LUNGHI 4P NS400/630       | n°                 | 1,00  |        | 13,80  |        |    |
| SNR32583        | 2 COPRIMO.4P 52,5MM U>525V NS400/630    | n°                 | 5,00  |        | 139,93 |        |    |
| SNR32620        | KIT COLLEGAMENTO VALLE 4P               | n°                 | 1,00  |        | 188,67 |        |    |
| SNR32696        | NS400H FISSO ANT 4P STR23SE             | n°                 | 1,00  |        | 833,12 |        |    |
| SNR33662        | MX/XP 200/250VCA/CC                     | n°                 | 1,00  |        | 45,69  |        |    |
| SNR33688        | TELECOM 200/240VCA NS FISSO             | n°                 | 2,00  |        | 535,09 |        |    |
| SNR33717        | MOSTRINA FISSO COMANDO MANUALE          | n°                 | 1,00  |        | 6,71   |        |    |
| SNR42913        | SGANC. APERT. MX CA7CC 220/300V         | n°                 | 1,00  |        | 30,02  |        |    |
| SNR46917        | COMANDO MOTORE TIPO T CC 24V C800-C1250 | n°                 | 2,00  |        | 675,17 |        |    |
| SNR46958        | ATT. POST TIPO NH (1 PEZZO) C800-C1250  | n°                 | 10,00 |        | 172,29 |        |    |
| SNR50432        | TORO CHIUSO IE DIAMETRO 80MM            | n°                 | 2,00  |        | 44,52  |        |    |
| SNR50437        | TORO CHIUSO TA DIAMETRO 30MM            | n°                 | 1,00  |        | 19,41  |        |    |
| SNR50440        | TORO CHIUSO MA DIAMETRO 120MM           | n°                 | 1,00  |        | 32,11  |        |    |
| SNR50984        | IO22 2 ING/USC-ALLAR-MIN/MAX PM500      | n°                 | 6,00  |        | 301,64 |        |    |
| SNR54653        | KIT COLLEGAMENTO INTERRUPTORI/IVE       | n°                 | 1,00  |        | 22,60  |        |    |
| SNR83326        | PANN.2B16+CENTR.10MOD.2PRESE            | n°                 | 12,00 |        | 185,81 |        |    |
| SNR83454        | PRESA IB FUSE IP65 2PT 16A 220V         | n°                 | 8,00  |        | 240,88 |        |    |
| SNR83459        | PRESA IB FUSE IP65 3PNT 16A 380V        | n°                 | 8,00  |        | 287,99 |        |    |
| SNR83925        | PANN.2B16+CASS.DERIV.1PRESA             | n°                 | 9,00  |        | 60,89  |        |    |
| SNR83926        | PANN.2B16+CASS.DERIV.2PRESE             | n°                 | 3,00  |        | 45,06  |        |    |
| SNRA9A15096     | Contatto aperto-chiuso OF per iSW       | n°                 | 2,00  |        | 10,60  |        |    |
| SNRA9A26897     | Cont. 24Vcc iOF+SD24 con T124 iC60      | n°                 | 1,00  |        | 9,15   |        |    |
| SNRA9A26924     | iOF per iC60/iD/iSW-NA/RCA/ARA          | n°                 | 15,00 |        | 94,76  |        |    |
| SNRA9A26927     | iSD per iC60/iD/iSW-NA/RCA/ARA          | n°                 | 9,00  |        | 86,45  |        |    |
| SNRA9A26929     | iOF+OF/SD per iC60/iD/iSW-NA/RCA/ARA    | n°                 | 1,00  |        | 10,63  |        |    |
| SNRA9A26946     | iMX+OF 110/415Vca 110/130Vcc per iC60/à | n°                 | 3,00  |        | 30,72  |        |    |
| SNRA9C20732     | iCT 2NA 25A comando 230,240Vca          | n°                 | 16,00 |        | 212,27 |        |    |
| SNRA9C20834     | iCT 4NA 25A comando 230+240Vca          | n°                 | 3,00  |        | 42,35  |        |    |
| SNRA9C20862     | iCT 2NA 63A comando 230,240Vca          | n°                 | 1,00  |        | 41,14  |        |    |
| SNRA9C21732     | iCT 2NA 25A comando 230+240Vca man.     | n°                 | 5,00  |        | 76,20  |        |    |
| SNRA9C21864     | iCT 4NA 63A comando 230,240Vca man.     | n°                 | 1,00  |        | 84,79  |        |    |
| SNRA9C22112     | iCT 2NA 16A comando 24Vca               | n°                 | 2,00  |        | 22,19  |        |    |
| SNRA9C22712     | iCT 2NA 16A comando 230+240Vca          | n°                 | 6,00  |        | 70,86  |        |    |
| SNRA9C30812     | iTL 2NA 16A comando 230-240Vca/110Vcc   | n°                 | 2,00  |        | 23,15  |        |    |
| SNRA9E15537     | iRLI 1NA+1NA/INC 10A comando 24Vca      | n°                 | 1,00  |        | 11,90  |        |    |
| SNRA9E18032     | iPB 1NA 20A 250Vca grigio               | n°                 | 1,00  |        | 5,22   |        |    |
| SNRA9E18036     | iPB 1NA 20A 250Vca grigio e spia verde  | n°                 | 3,00  |        | 18,48  |        |    |
| SNRA9E18070     | iSSW 20A 2 posizioni 1 circuito         | n°                 | 6,00  |        | 20,90  |        |    |
| SNRA9E18071     | iSSW 20A 2 posizioni 2 circuiti         | n°                 | 1,00  |        | 14,22  |        |    |
| SNRA9E18073     | iSSW 20A 3 posizioni 1 circuito         | n°                 | 3,00  |        | 14,36  |        |    |
| SNRA9E18320     | iLL rossa 110,230Vca                    | n°                 | 5,00  |        | 22,29  |        |    |
| SNRA9E18322     | iLL bianca 110+230Vca                   | n°                 | 6,00  |        | 27,12  |        |    |
| SNRA9F64210     | iC60a 2P C 10A 4500A                    | n°                 | 1,00  |        | 7,94   |        |    |
| SNRA9F79206     | iC60N 2P C 6A 6000A                     | n°                 | 1,00  |        | 15,71  |        |    |
| SNRA9F79210     | iC60N 2P C 10A 6000A                    | n°                 | 2,00  |        | 26,27  |        |    |
| SNRA9F79216     | iC60N 2P C 16A 6000A                    | n°                 | 4,00  |        | 51,92  |        |    |
| SNRA9F79220     | iC60N 2P C 20A 6000A                    | n°                 | 2,00  |        | 39,27  |        |    |
| SNRA9F79225     | iC60N 2P C 25A 6KA                      | n°                 | 4,00  |        | 66,12  |        |    |

Tribunale di Pordenone - Fallimento n° 42.2016

Valore di Mercato «VM» (in continuità d'uso) e Valore di Liquidazione «VL» - 08 luglio 2016

Giacenze di Magazzino

magazzino: dettaglio giacenze e valore attribuito

| codice articolo | identificativo - descrizione<br>descrizione | consistenza carico |       |        | valore |    |    |
|-----------------|---|--------------------|-------|--------|--------|----|----|
|                 |   | n°it               | Q.tà  | €/unit | totale | VM | VL |
| SNRA9F79232     | iC60N 2P C 32A 6000A                        | n°                 | 3,00  |        | 47,28  |    |    |
| SNRA9F79416     | iC60N 4P C 16A 6000A                        | n°                 | 2,00  |        | 52,22  |    |    |
| SNRA9F79425     | iC60N 4P C 25A 6000A                        | n°                 | 1,00  |        | 25,61  |    |    |
| SNRA9F79432     | iC60N 4P C 32A 6000A                        | n°                 | 2,00  |        | 60,51  |    |    |
| SNRA9F79440     | iC60N 4P C 40A 6000A                        | n°                 | 1,00  |        | 38,01  |    |    |
| SNRA9F89420     | iC60H 4P C 20A 10000A                       | n°                 | 2,00  |        | 63,98  |    |    |
| SNRA9F89432     | iC60H 4P C 32A 10000A                       | n°                 | 0,00  |        | 0,00   |    |    |
| SNRA9F94432     | iC60L 4P C 32A 15000A                       | n°                 | 1,00  |        | 50,05  |    |    |
| SNRA9N15646     | STI 1P+N 10.3x38 500V                       | n°                 | 4,00  |        | 14,74  |    |    |
| SNRA9N15651     | STI 2P 10.3x38 500V                         | n°                 | 11,00 |        | 41,48  |    |    |
| SNRA9N15658     | STI 3P+N 10.3x38 500V                       | n°                 | 3,00  |        | 20,90  |    |    |
| SNRA9N17571     | C40N 1P+N C 6A 6000A                        | n°                 | 3,00  |        | 54,07  |    |    |
| SNRA9N17572     | C40N 1P+N C 10A 6KA                         | n°                 | 9,00  |        | 105,03 |    |    |
| SNRA9N17573     | C40N 1P+N C 16A 6KA                         | n°                 | 11,00 |        | 130,56 |    |    |
| SNRA9N17574     | C40N 1P+N C 20A 6KA                         | n°                 | 10,00 |        | 115,21 |    |    |
| SNRA9N17575     | C40N 1P+N C 25A 6000A                       | n°                 | 12,00 |        | 142,03 |    |    |
| SNRA9N17576     | C40N 1P+N C 32A 6000A                       | n°                 | 3,00  |        | 42,96  |    |    |
| SNRA9N17590     | C40N 3P+N C 10A 6000A                       | n°                 | 2,00  |        | 72,57  |    |    |
| SNRA9N17592     | C40N 3P+N C 20A 6000A                       | n°                 | 2,00  |        | 49,92  |    |    |
| SNRA9N17593     | C40N 3P+N C 25A 6000A                       | n°                 | 2,00  |        | 50,90  |    |    |
| SNRA9N17594     | C40N 3P+N C 32A 6000A                       | n°                 | 1,00  |        | 30,11  |    |    |
| SNRA9N19440     | VIGI C40 SING. 1P+N 25A 30mA TIPO AC        | n°                 | 5,00  |        | 119,24 |    |    |
| SNRA9N19450     | VIGI C40 SING. 1P+N 25A 30mA TIPO A         | n°                 | 2,00  |        | 58,63  |    |    |
| SNRA9N19452     | Vigi C40 sing. 3P+N 25A 30mA Tipo A         | n°                 | 3,00  |        | 163,83 |    |    |
| SNRA9N19454     | Vigi C40 sing. 1P+N 40A 30mA Tipo A         | n°                 | 5,00  |        | 175,07 |    |    |
| SNRA9N26924     | OF per C40/C120/ID C40/C40 Vigi             | n°                 | 11,00 |        | 76,39  |    |    |
| SNRA9N26927     | SD per C40/C120/C40 Vigi                    | n°                 | 16,00 |        | 135,83 |    |    |
| SNRA9N26929     | OF+OF/SD PER C40/C120/ID C40/C40 VIGI       | n°                 | 8,00  |        | 100,80 |    |    |
| SNRA9N26946     | MX+OF I 10/415Vca I 10/130Vcc per C40/a     | n°                 | 4,00  |        | 46,88  |    |    |
| SNRA9Q26425     | QuickVigi iC60 4P 25A 500mA Tipo A          | n°                 | 1,00  |        | 42,75  |    |    |
| SNRA9Q41225     | QUICKVIGI IC60 2P 25A 30mA TIPO AC          | n°                 | 9,00  |        | 224,98 |    |    |
| SNRA9Q41440     | QuickVigi iC60 4P 40A 30mA Tipo AC          | n°                 | 3,00  |        | 133,41 |    |    |
| SNRA9Q44225     | QuickVigi iC60 2P 25A 300mA Tipo AC         | n°                 | 16,00 |        | 462,24 |    |    |
| SNRA9Q61225     | QuickVigi iC60 2P 25A 30mA Tipo A SI        | n°                 | 1,00  |        | 43,02  |    |    |
| SNRA9R41225     | iID 2P 25A 30mA Tipo AC                     | n°                 | 1,00  |        | 23,65  |    |    |
| SNRA9R41240     | iID 2P 40A 30mA Tipo AC                     | n°                 | 2,00  |        | 58,81  |    |    |
| SNRA9R41425     | iID 4P 25A 30mA Tipo AC                     | n°                 | 2,00  |        | 53,07  |    |    |
| SNRA9R61225     | iID 2P 25A 30mA Tipo A SI                   | n°                 | 1,00  |        | 74,77  |    |    |
| SNRA9R61240     | iID 2P 40A 30mA Tipo A SI                   | n°                 | 1,00  |        | 52,55  |    |    |
| SNRA9S60220     | iSW 2P 20A                                  | n°                 | 12,00 |        | 52,72  |    |    |
| SNRA9S60232     | iSW 2P 32A                                  | n°                 | 3,00  |        | 14,00  |    |    |
| SNRA9S60492     | iSW 4P 125A                                 | n°                 | 1,00  |        | 64,60  |    |    |
| SNRA9S65263     | Int. sezionat. iSW 2P 63A                   | n°                 | 1,00  |        | 9,66   |    |    |
| SNRA9S70740     | iSW-NA 4P 40A                               | n°                 | 2,00  |        | 36,16  |    |    |
| SNRA9V41463     | Vigi iC60 4P 63A 30mA Tipo AC               | n°                 | 1,00  |        | 48,29  |    |    |
| SNRA9V65463     | Vigi iC60 4P 63A 300mA [S] Tipo A SI        | n°                 | 1,00  |        | 80,56  |    |    |
| SNRABL6TS40B    | TRASFORMATORE                               | n°                 | 1,00  |        | 97,67  |    |    |
| SNRATV3I2HU53N4 | ATV312 5,5KW 500V TRI                       | n°                 | 1,00  |        | 511,28 |    |    |
| SNRATV3I1HU40N4 | ATV31 4KW 500V TRI                          | n°                 | 1,00  |        | 560,00 |    |    |
| SNRCCT15368     | IC2000 2@2000 LUX 1 CANALE                  | n°                 | 1,00  |        | 51,13  |    |    |
| SNRDF223NC      | PORTA-FUSIBILE 125A 22X58 3P+N              | n°                 | 1,00  |        | 36,31  |    |    |
| SNRDOMA45C10    | INT. AUT. DOMA45 1P+N 10A CUR. C            | n°                 | 1,00  |        | 4,71   |    |    |
| SNRDOMA45C16    | INT. AUT. DOMA45 1P+N 16A CUR. C            | n°                 | 11,00 |        | 51,13  |    |    |
| SNRDOMB22530C   | INT. DIF. DOMB2 2P 25A 30MA C.AC            | n°                 | 1,00  |        | 16,17  |    |    |
| SNRENN11276     | (SOSTITUITO DA NSYGCA410)                   | n°                 | 2,00  |        | 20,67  |    |    |
| SNRENN14600     | (SOSTITUITO DA NSYGFR95M63)                 | n°                 | 1,00  |        | 6,76   |    |    |
| SNRGSIAH02      | MANOVRA INT.LAT.DX.100-400A                 | n°                 | 1,00  |        | 6,23   |    |    |
| SNRGS1AP33      | COPRIMORSETTI 3X100-160A                    | n°                 | 2,00  |        | 12,84  |    |    |
| SNRGV1F03       | RIALZO 7,5MM                                | n°                 | 6,00  |        | 3,52   |    |    |
| SNRGV1G09       | MORSETTIERA DI ALIMENTAZ.                   | n°                 | 9,00  |        | 53,43  |    |    |
| SNRGV2AF3       | BLOCCO ASSOCIAZIONE GV2+D                   | n°                 | 6,00  |        | 27,58  |    |    |
| SNRGV2G354      | BARRETTE PARALL.3 GV2 54MM                  | n°                 | 1,00  |        | 7,17   |    |    |
| SNRGV2G445      | BARRETTE PARALL.4 GV2 45MM                  | n°                 | 1,00  |        | 7,50   |    |    |
| SNRGV2G454      | BARRETTE PARALL.4 GV2 54MM                  | n°                 | 1,00  |        | 8,69   |    |    |
| SNRGV2L14       | INT.AUT.MAGN.10A                            | n°                 | 1,00  |        | 33,23  |    |    |
| SNRGV2L22       | INT.AUT.MAGN.25A                            | n°                 | 1,00  |        | 44,67  |    |    |
| SNRGV2ME06      | INTERR. SALVAMOTORE 1-1,6 A                 | n°                 | 3,00  |        | 89,91  |    |    |
| SNRGV2ME10      | INTERR. SALVAMOTORE 4-6,3 A                 | n°                 | 1,00  |        | 30,60  |    |    |

Tribunale di Pordenone - Fallimento n° 42.2016

Valore di Mercato «VM» (in continuità d'uso) e Valore di Liquidazione «VL» - 08 luglio 2016

Giacenze di Magazzino

## magazzino: dettaglio giacenze e valore attribuito

| codice articolo | identificativo - descrizione                | consistenza carico |        |        | valore |    |    |
|-----------------|---|--------------------|--------|--------|--------|----|----|
|                 |   | n°it               | Q.tà   | €/unit | totale | VM | VL |
| SNRQV2ME14      | INTERR. SALVAMOTORE 6-10 A                  | n°                 | 4,00   |        | 151,26 |    |    |
| SNRQV2ME16      | INTERR. SALVAMOTORE 9-14 A                  | n°                 | 1,00   |        | 43,12  |    |    |
| SNRQV2ME21      | INTERR. SALVAMOTORE 17-23 A                 | n°                 | 4,00   |        | 137,59 |    |    |
| SNRQV2P10       | INT.AUT.MTH 4-6,3 A                         | n°                 | 1,00   |        | 33,39  |    |    |
| SNRQV3L40       | INT MAGNETICO 40A                           | n°                 | 1,00   |        | 71,00  |    |    |
| SNRQV3P50       | INT MAGNETOTERM.50A                         | n°                 | 2,00   |        | 197,98 |    |    |
| SNRQV3P65       | INT MAGNETOTERM.65A                         | n°                 | 2,00   |        | 197,98 |    |    |
| SNRQVAE11       | CONTATTI AUSILIARI FRONTA                   | n°                 | 8,00   |        | 40,25  |    |    |
| SNRQVAN11       | CONTATTI AUSILIARI LATERA                   | n°                 | 2,00   |        | 9,17   |    |    |
| SNRQVAN20       | CONTATTI AUSILIARI LATERA                   | n°                 | 5,00   |        | 21,85  |    |    |
| SNRIM           | CELLA TIPO IM X QUADRO SM6 107X50X188       | n°                 | 1,00   |        | 1,00   |    |    |
| SNRKBA25AA4     | ALIMENTAZIONE SX 25A 4P <=>KBA25ABG4        | n°                 | 4,00   |        | 45,53  |    |    |
| SNRKBA25EB203   | EL RET 25A 2P 3M 2 DER. <=>KBA25ED2302      | n°                 | 2,00   |        | 16,98  |    |    |
| SNRKBA25ED4202  | ELEM. RETT. 25A 4P 2M 2 DER.                | n°                 | 5,00   |        | 135,18 |    |    |
| SNRKBA40ABD4    | ALIMENTAZIONE DESTRA 25/40A 4P              | n°                 | 6,00   |        | 65,70  |    |    |
| SNRKBA40SL4     | ALIM DX 25/40A 4P <=>KBA40ABD4              | n°                 | 31,00  |        | 293,46 |    |    |
| SNRKBA40ZA1     | STAFFA MURALE                               | n°                 | 27,00  |        | 34,45  |    |    |
| SNRKBA40ZA2     | STAFFA                                      | n°                 | 5,00   |        | 4,60   |    |    |
| SNRKBA40ZA3     | STAFFA CORPO ILLUMINANTE                    | n°                 | 102,00 |        | 117,02 |    |    |
| SNRKBA40ZFU     | STAFFA UNIVERSALE KBA                       | n°                 | 63,00  |        | 61,22  |    |    |
| SNRKBA40ZG1     | STAFFA CANALINA                             | n°                 | 36,00  |        | 34,08  |    |    |
| SNRKBA40ZU      | STAFFA UNIV KBA <=>KBA40ZFU                 | n°                 | 5,00   |        | 3,89   |    |    |
| SNRKB25ED42305  | ELEM. RETT 25A 4+2 3M 3+2 DER               | n°                 | 7,00   |        | 206,83 |    |    |
| SNRKB40ABG44    | ALIM. DX/SX 25/40A 2/4PX2                   | n°                 | 1,00   |        | 18,27  |    |    |
| SNRKB40EA443    | ELEM. RETT. 40A 3M 4PX2 <=>KBB40ED44305     | n°                 | 4,00   |        | 124,80 |    |    |
| SNRKB40EV002    | ELEMENTO RETTILINEO DI FINE LINEA SENZA     | n°                 | 2,00   |        | 18,24  |    |    |
| SNRKB40SL4      | ALIM. DX 25/40A 4P <=>KBB40ABD4             | n°                 | 8,00   |        | 86,88  |    |    |
| SNRKB40ZA1      | STAFFA MURALE                               | n°                 | 79,00  |        | 76,79  |    |    |
| SNRKB40ZA3      | STAFFA PER CORPO ILLUMINANTE                | n°                 | 8,00   |        | 6,85   |    |    |
| SNRKB40ZC5      | GANCIO PER CORPO ILL. <=>KBB40ZFC5          | n°                 | 20,00  |        | 13,06  |    |    |
| SNRKB40ZFC      | GANCIO SOSP CON CATENA                      | n°                 | 68,00  |        | 50,68  |    |    |
| SNRKB40ZFC5     | GANCIO APERTO PER CORPO ILLUM               | n°                 | 33,00  |        | 22,14  |    |    |
| SNRKB40ZFMF     | SPESSORE PER FISSAGGIO MURALE               | n°                 | 323,00 |        | 138,21 |    |    |
| SNRKB40ZFU      | STAFFA UNIVERSALE KBB                       | n°                 | 23,00  |        | 40,71  |    |    |
| SNRKB40ZG2      | CANALINA                                    | n°                 | 8,00   |        | 26,64  |    |    |
| SNRKB40ZGU      | STAFFA PORTACAVI <=>KBB40ZFGU               | n°                 | 150,00 |        | 247,49 |    |    |
| SNRKBC10CB20    | SP. 10A F/N SELFASE + MORS <=>KBC10DCB20    | n°                 | 14,00  |        | 44,35  |    |    |
| SNRKBC10CS122   | SPINA 10A PH1+PH2 CAVO 2M                   | n°                 | 16,00  |        | 67,73  |    |    |
| SNRKBC10CS201   | SPINA 10A PH2+N CAVO 0,8M                   | n°                 | 4,00   |        | 13,38  |    |    |
| SNRKBC10CS302   | SPINA 10A PH3+N CAVO 2M                     | n°                 | 53,00  |        | 189,73 |    |    |
| SNRKBC10DCB20   | SPINA 10A F/N SEL FASE + MORS.              | n°                 | 9,00   |        | 22,97  |    |    |
| SNRKBC10DCB40   | SPINA 10A 3F+N A MORSETTI                   | n°                 | 3,00   |        | 14,99  |    |    |
| SNRKBC10DCS101  | SPINA 10A L1/N 0,8M                         | n°                 | 8,00   |        | 36,34  |    |    |
| SNRKBC10DCS201  | SPINA 10A L2/N 0,8M                         | n°                 | 16,00  |        | 59,76  |    |    |
| SNRKBC10DCS301  | SPINA 10A L3/N 0,8M                         | n°                 | 9,00   |        | 33,61  |    |    |
| SNRKBC16CB21    | SPINA 16A A SELEZIONE DI FASE CON MORSET    | n°                 | 6,00   |        | 24,96  |    |    |
| SNRKBC16CF21    | SPINA 16A A SELEZIONE DI FASE CON MORSET    | n°                 | 6,00   |        | 38,34  |    |    |
| SNRKBC16CF40    | SPINA 12A CON MORSETTI E FUSIBILI 3PH+N     | n°                 | 2,00   |        | 30,18  |    |    |
| SNRKBC16DCF21   | SPINA 16A SEL FASE MORS+FUS L/N             | n°                 | 20,00  |        | 157,88 |    |    |
| SNRKBC16DCF22   | SPINA 16A SEL FASE MORS+FUS L/L             | n°                 | 5,00   |        | 29,00  |    |    |
| SNRKCPIPZ       | MANOVRA ROSSA LUCCHETTAB                    | n°                 | 1,00   |        | 2,93   |    |    |
| SNRKDR602B      | KAEDRA BOX BIG 8 - 6 PRESE 63A              | n°                 | 1,00   |        | 669,18 |    |    |
| SNRKNA01CF2     | CASSETTA DI DERIVAZIONE 16A 2P PER FUSIB    | n°                 | 1,00   |        | 7,99   |    |    |
| SNRKNA02CF5     | Cassetta di derivazione 25A 4P per fusibili | n°                 | 1,00   |        | 13,21  |    |    |
| SNRKNA03SF4     | CASS DI DERIV FUS 40A 4P <=>KNB50SF4        | n°                 | 2,00   |        | 48,90  |    |    |
| SNRKNA10AB4     | ALIM 100A DI ESTREMITA' <=>KNA100AB4        | n°                 | 1,00   |        | 25,50  |    |    |
| SNRKNA10EA430   | ELEM. RETT. 100A 4P 3M <=>KNA100ED4303      | n°                 | 7,00   |        | 502,23 |    |    |
| SNRKNA63AB4     | ALIMENTAZIONE 40/63A SX/DX 4P               | n°                 | 1,00   |        | 18,13  |    |    |
| SNRKNA63DL4     | ELEM. FLESS ORIZZ 40/63A 0,3M               | n°                 | 4,00   |        | 180,57 |    |    |
| SNRKNA63ED4303  | ELEM. RETT. 63A 3M 4P 3 DER                 | n°                 | 4,00   |        | 141,53 |    |    |
| SNRKNB160ZF1    | STAFFA DI SUPPORTO 40-160A                  | n°                 | 55,00  |        | 58,22  |    |    |
| SNRKNB16CF2     | SPINA SEL FASE 16A P+N FUS NF               | n°                 | 11,00  |        | 94,11  |    |    |
| SNRKNB32CM55    | SPINA DI DERIVAZIONE 32A 5 MOD              | n°                 | 1,00   |        | 20,06  |    |    |
| SNRKNB50SF4     | CAS DER 50A 4P PER FUS NF 14X51             | n°                 | 8,00   |        | 313,19 |    |    |
| SNRKNB63SM48    | CASS. DI DERIVAZIONE 63A 8 MOD              | n°                 | 2,00   |        | 60,30  |    |    |
| SNRKS05SF41     | CASSETTA DI DERIVAZIONE PER FUSIBILI 50A    | n°                 | 5,00   |        | 213,28 |    |    |
| SNRKS05SF41     | CASSETTA DI DERIVAZIONE PER FUSIBILI 100    | n°                 | 1,00   |        | 74,34  |    |    |
| SNRKS05SF41     | CASS. DI DERIV. 125A <=>KSB100SE4           | n°                 | 1,00   |        | 71,52  |    |    |

Tribunale di Pordenone - Fallimento n° 42,2016

Valore di Mercato «VM» (in continuità d'uso) e Valore di Liquidazione «VL» - 08 luglio 2016

Giacenze di Magazzino

## magazzino: dettaglio giacenze e valore attribuito

| codice articolo  | identificativo - descrizione             | consistenza carico |        |        |          | valore |    |
|------------------|--|--------------------|--------|--------|----------|--------|----|
|                  |  | n°it               | Q.tà   | €/unit | totale   | VM     | VL |
| SNRKS250ED45010  | EL. RETT. 250A 4P 5M 10 DER              | n°                 | 1,00   |        | 161,53   |        |    |
| SNRKS25BT42      | ALIMENTAZIONE CENTRALE 100/160/250A      | n°                 | 1,00   |        | 87,33    |        |    |
| SNRKS25EZ1       | STAFFA CHIUSA 100/160/250A               | n°                 | 3,00   |        | 5,05     |        |    |
| SNRKS50EZ3       | STAFFA DI SUPP. <=>KSB1000ZF1            | n°                 | 57,00  |        | 149,23   |        |    |
| SNRKSBI60SM413   | CASS DERIV 160A PER NG125                | n°                 | 1,00   |        | 160,96   |        |    |
| SNRKS400ZF1      | STAFFA UNIVERSALE 100/400A               | n°                 | 9,00   |        | 18,66    |        |    |
| SNRKSE02CF5      | CASSETTA DI DERIVAZIONE PER FUSIBILI 25A | n°                 | 1,00   |        | 16,91    |        |    |
| SNRKSE05DA4      | CAS DER MOD 50A 8 MOD <=>KSB32CM55       | n°                 | 3,00   |        | 156,65   |        |    |
| SNRKSE40SF41     | CASSETTA DI DERIVAZIONE PER FUSIBILI 400 | n°                 | 1,00   |        | 545,10   |        |    |
| SNRKZ83          | SUPPORTO IN PLATINO                      | n°                 | 1,00   |        | 2,97     |        |    |
| SNRKZOC0750      | ZOCOCCO PER SM6 H=350 L=7                | n°                 | 1,00   |        | 578,16   |        |    |
| SNRLA1KN11       | CONT.AUX. INC+INO VITE                   | n°                 | 8,00   |        | 24,50    |        |    |
| SNRLA1KN20       | CONT.AUX. 2NO VITE                       | n°                 | 1,00   |        | 3,44     |        |    |
| SNRLA1KN40       | CONT.AUX. 4NO VITE                       | n°                 | 1,00   |        | 5,43     |        |    |
| SNRLA7D3064      | MORSETTIERA RELE' TERMICO                | n°                 | 1,00   |        | 10,89    |        |    |
| SNRLA9D511       | KIT MONTAGGIO                            | n°                 | 2,00   |        | 12,61    |        |    |
| SNRLAD8N11       | CONTATTI AUSILIARI LATERA                | n°                 | 9,00   |        | 53,69    |        |    |
| SNRLAD96560      | MORSETT. DI POT. EVERLINK PER GV3        | n°                 | 1,00   |        | 1,98     |        |    |
| SNRLADN01        | CONTATTI AUSILIARI FRONTA                | n°                 | 2,00   |        | 5,46     |        |    |
| SNRLADN10        | CONTATTI AUSILIARI FRONTA                | n°                 | 10,00  |        | 27,31    |        |    |
| SNRLADN20        | CONTATTI AUSILIARI FRONTA                | n°                 | 4,00   |        | 16,17    |        |    |
| SNRLADN22        | CONTATTI AUSILIARI FRONTA                | n°                 | 7,00   |        | 66,46    |        |    |
| SNRLADN40        | CONTATTI AUSILIARI FRONTA                | n°                 | 2,00   |        | 12,48    |        |    |
| SNRLCID09B7      | CONTATTORE 9A 24VAC 50/6                 | n°                 | 1,00   |        | 16,35    |        |    |
| SNRLCID09F7      | CONTATTORE 9A 110VAC 50/6                | n°                 | 1,00   |        | 16,44    |        |    |
| SNRLCID12F7      | CONTATTORE 12A 110VAC 50/6               | n°                 | 2,00   |        | 40,44    |        |    |
| SNRLCID18B7      | CONTATTORE 18A 24VAC 50/6                | n°                 | 2,00   |        | 49,45    |        |    |
| SNRLCID18P7      | CONTATTORE 18A 230VAC 50/                | n°                 | 2,00   |        | 53,23    |        |    |
| SNRLCID38P7      | CONTATTORE 38A 230VAC 50/                | n°                 | 1,00   |        | 63,76    |        |    |
| SNRLCID80004P7   | CONT 80A 4P 230V 50 60HZ                 | n°                 | 5,00   |        | 1.044,81 |        |    |
| SNRLC1K0901B7    | CONT K 3P NO VITE 24V 50 60HZ            | n°                 | 3,00   |        | 49,56    |        |    |
| SNRLC1K0901M7    | CONT K 3P NO VITE 220 230V 50            | n°                 | 1,00   |        | 16,52    |        |    |
| SNRLC1K0910B7    | CONT K 3P NC VITE 24V 50 60HZ            | n°                 | 15,00  |        | 214,46   |        |    |
| SNRLEEB3636      | Kit 36 moduli Prisma plus P              | n°                 | 1,00   |        | 111,99   |        |    |
| SNRLEEB6205      | UF APP. MODULARI L600/800 5 MOD (22 MOD) | n°                 | 2,00   |        | 49,36    |        |    |
| SNRLEEB6505      | UF CIECA 5 MOD L600/800                  | n°                 | 2,00   |        | 60,36    |        |    |
| SNRLEEB6600      | SEGREGAZIONE ORIZZONTALE L600/800        | n°                 | 2,00   |        | 26,86    |        |    |
| SNRLEEBK4230     | OTTURATORE UF NS400-630 ROT              | n°                 | 2,00   |        | 13,32    |        |    |
| SNRLEEBL1000     | KIT PANNELLI LATERALI P=475              | n°                 | 1,00   |        | 69,55    |        |    |
| SNRLEEBL2000     | KIT PANNELLI LATERALI P=560              | n°                 | 1,00   |        | 80,04    |        |    |
| SNRLEEB50003     | SBARRA LINERGY 1600A L1870               | n°                 | 4,00   |        | 816,52   |        |    |
| SNRLEEB50220     | SUPP FISSO VERTICALE SBARRE TRAD.        | n°                 | 1,00   |        | 18,23    |        |    |
| SNRLEEB50230     | SUPP. VOLANTE SBARRE TRAD.               | n°                 | 6,00   |        | 135,59   |        |    |
| SNRLEEX5034      | SUPPORTO 503 PER 4 RJ45 BIANCO           | n°                 | 4,00   |        | 10,32    |        |    |
| SNRLEEX6614      | ANELLO DI TENUTA CAVI (COPPIA)           | n°                 | 4,00   |        | 69,80    |        |    |
| SNRLEEX7700GU    | PRESA RJ45 CATEGORIA 6 UTP               | n°                 | 59,00  |        | 222,80   |        |    |
| SNRLEEX7700SD    | PRESA RJ45 CATEGORIA 5E FTP              | n°                 | 16,00  |        | 63,82    |        |    |
| SNRLEEX7700SU    | Presse RJ45 5E UT                        | n°                 | 304,00 |        | 869,37   |        |    |
| SNRLEEX9158      | UTENSILE CONNESSIONE PRESE RJ45          | n°                 | 2,00   |        | 27,24    |        |    |
| SNRLEEX9900N     | SUPP.RJ MPLUS NO VEL.NERO                | n°                 | 220,00 |        | 63,05    |        |    |
| SNRLEEX9901B     | SUPP.RJ MPLUS NO VEL DUPL.BLU            | n°                 | 90,00  |        | 2,00     |        |    |
| SNRLEEX9905      | ACCESSORIO MPLUS AMMARR. 6 CAVI          | n°                 | 71,00  |        | 9,13     |        |    |
| SNRLEEX9907      | PORTAETICHETTE MPLUS 6 MODULI            | n°                 | 83,00  |        | 36,49    |        |    |
| SNRLEEX9908      | OTTURATORE MPLUS NERO 1 MODULO           | n°                 | 74,00  |        | 20,06    |        |    |
| SNRLEEX9909V     | SUPP.MPLUS I BUSS.MTRJ VEL. I MD.        | n°                 | 18,00  |        | 5,46     |        |    |
| SNRLEEXA50200    | PATCH CORD C.5E UTP 2 M GRIGIA           | n°                 | 1,00   |        | 1,84     |        |    |
| SNRLEEXA50200J   | PATCH CORD C.5E UTP 2 M GIALLA           | n°                 | 21,00  |        | 34,87    |        |    |
| SNRLEEXF0563361  | BRET. MTRJ/SC DPLX 50/125 1M             | n°                 | 2,00   |        | 46,90    |        |    |
| SNRLEEXMNC200EUH | CAVO UTP CAT. 5E, GUAINA IN PVC          | m                  | 25,00  |        | 4,14     |        |    |
| SNRLEEXSBTLI     | ADATT RJ45 BTICINO LIVING INT.           | n°                 | 10,00  |        | 18,72    |        |    |
| SNRLEEXSBTLL     | ADATT RJ45 BTICINO LIGHT                 | n°                 | 0,00   |        | 0,00     |        |    |
| SNRLEEXSBTMA     | Adattatore BTICINO Magic RJ45 Cat. 5E/6  | n°                 | 26,00  |        | 39,91    |        |    |
| SNRLEEXSBTMX     | ADATT RJ45 BTICINO MATIX                 | n°                 | 14,00  |        | 10,64    |        |    |
| SNRLEEXSGWSB     | ADATT RJ45 GEWISS SYSTEM BLACK           | n°                 | 356,00 |        | 478,89   |        |    |
| SNRLEEXSGWSW     | ADATT RJ45 GEWISS SYSTEM WHITE           | n°                 | 39,00  |        | 21,15    |        |    |
| SNRLEEXSVIPL     | ADATT. VIMAR PLANA BIANCO RJ45           | n°                 | 40,00  |        | 75,36    |        |    |
| SNRLEEXG2505     | PATCH CORD CAT. 6 UTP 1 METRO            | n°                 | 20,00  |        | 39,76    |        |    |
| SNRLEEXG2506     | PATCH CORD CAT. 6 UTP 2 METRI            | n°                 | 190,00 |        | 805,60   |        |    |



Tribunale di Pordenone - Fallimento n° 42.2016

Valore di Mercato «VM» (in continuità d'uso) e Valore di Liquidazione «VL» - 08 luglio 2016

Giacenze di Magazzino

## magazzino: dettaglio giacenze e valore attribuito

| codice articolo   | identificativo - descrizione             | costo/consistenza carico |       |        |        | valore |    |
|-------------------|--|--------------------------|-------|--------|--------|--------|----|
|                   |  | n°it                     | Q.tà  | €/unit | totale | VM     | VL |
| SNRLR2D1305       | RELE' TERMICO                            | n°                       | 2,00  |        | 34,17  |        |    |
| SNRLR2D1308       | RELE' TERMICO                            | n°                       | 6,00  |        | 102,50 |        |    |
| SNRLR2D1310       | RELE' TERMICO                            | n°                       | 4,00  |        | 68,33  |        |    |
| SNRLR2D1316       | RELE' TERMICO                            | n°                       | 1,00  |        | 17,08  |        |    |
| SNRLR2K0307       | RELE' TERM. 1,2-1,8                      | n°                       | 1,00  |        | 25,36  |        |    |
| SNRLRD06          | RELE' TERMICO 1-1,7A                     | n°                       | 1,00  |        | 24,62  |        |    |
| SNRLRD07          | RELE' TERMICO 1,6-2,5A                   | n°                       | 1,00  |        | 24,62  |        |    |
| SNRLT3SM00MW      | RELE' A SONDE PTC AUT/MAN 24. 230VACDC   | n°                       | 4,00  |        | 906,50 |        |    |
| SNRLUCA05B        | UNITA STAND. 1,25-5A 24V AC              | n°                       | 4,00  |        | 120,07 |        |    |
| SNRLUCA18B        | UNITA STAND. 4,5-18A 24V AC              | n°                       | 1,00  |        | 42,70  |        |    |
| SNRLUFN11         | AUX CONTACT MOD 1NO+1NC                  | n°                       | 2,00  |        | 9,63   |        |    |
| SNRLV429219       | Mors. 2 cavi 50-120mm2 4pz NSX100/250    | n°                       | 1,00  |        | 49,78  |        |    |
| SNRLV429222       | Attacco doppia L 4pz NSX100/250          | n°                       | 1,00  |        | 13,77  |        |    |
| SNRLV429307       | ADATTATORE PER ZOCCOLO 4P NSX100/250     | n°                       | 1,00  |        | 3,63   |        |    |
| SNRLV429338       | MANOVRA ROTATIVA RINVIATA NSX100/250     | n°                       | 7,00  |        | 144,80 |        |    |
| SNRLV429515       | 1 COPRIMORSETTI CORTO 3P NSX100/250      | n°                       | 1,00  |        | 4,47   |        |    |
| SNRLV429516       | 1 COPRIMORSETTI CORTO 4P NSX100/250      | n°                       | 6,00  |        | 29,45  |        |    |
| SNRLV429518       | 1 COPRIMORSETTI LUNGO 4P NSX100/250      | n°                       | 6,00  |        | 36,25  |        |    |
| SNRLV431395       | NSX250B 25kA 4P senza sganciatore        | n°                       | 1,00  |        | 163,54 |        |    |
| SNRLV432475       | ATTACCO POSTER. CORTO 2PZ NSX400/630     | n°                       | 4,00  |        | 57,46  |        |    |
| SNRLV432476       | ATTACCO POSTER. LUNGO 2PZ NSX400/630     | n°                       | 4,00  |        | 62,34  |        |    |
| SNRLV432523       | BLOCCETTO MOBILE 9 FILI NSX400/630       | n°                       | 1,00  |        | 6,68   |        |    |
| SNRLV432592       | 1 COPRIMORSETTI CORTO 4P NSX400/630      | n°                       | 5,00  |        | 39,70  |        |    |
| SNRLV432594       | 1 COPRIMORSETTI LUNGO 4P NSX400/630      | n°                       | 6,00  |        | 50,33  |        |    |
| SNRLV432598       | MANOVRA ROTATIVA RINVIATA NSX400/630     | n°                       | 1,00  |        | 33,77  |        |    |
| SNRMGN15718       | SBI 3P+N 22X58 660V SPIA SEGN.           | n°                       | 1,00  |        | 21,05  |        |    |
| SNRMGN61502       | C60H-DC 1P 2A CURVA C                    | n°                       | 3,00  |        | 31,76  |        |    |
| SNRMIP30108T      | Fron. centr. MP inc. 8M bianco tr.       | n°                       | 3,00  |        | 21,61  |        |    |
| SNRNSYATPUND      | Otturatore L 1100 mm RAL7032             | n°                       | 1,00  |        | 1,93   |        |    |
| SNRNSYACAG45LP    | 2 bocchette aerazione diam 45,5 IP32     | n°                       | 12,00 |        | 89,64  |        |    |
| SNRNSYCR150WU2    | Resistenza anticondensa 150W, 110-250V   | n°                       | 1,00  |        | 50,10  |        |    |
| SNRNSYCVF300M230P | VENTILATORE 302M3/H 230V 7035            | n°                       | 5,00  |        | 206,83 |        |    |
| SNRNSYDCM20       | CONTATTO PTA SF 10A                      | n°                       | 1,00  |        | 7,54   |        |    |
| SNRNSYDPA44       | TASCA PTASCHEMI A4 MAGGIORATA            | n°                       | 1,00  |        | 2,17   |        |    |
| SNRNSYDPLA3       | 4 guide scorrevoli P320                  | n°                       | 2,00  |        | 54,86  |        |    |
| SNRNSYMSC26       | SEPARAZIONE LATERALE H200 P600           | n°                       | 1,00  |        | 13,32  |        |    |
| SNRNSYPAPLA157    | Pta interna 1500x750                     | n°                       | 1,00  |        | 122,16 |        |    |
| SNRNSYSFPB        | STAFFE DI FISSAGGIO PER PIASTRA DI FONDO | n°                       | 12,00 |        | 123,34 |        |    |
| SNRNSYSIMP20      | PIASTRA INT. LAM. INTERM. 2000           | n°                       | 6,00  |        | 92,27  |        |    |
| SNRNSYSIMP22      | PIASTRA INT. LAM. INTERM. 2200           | n°                       | 6,00  |        | 101,09 |        |    |
| SNRNSYSPPF8100    | FRONTE RETRO ANGOLARI 800X100            | n°                       | 2,00  |        | 129,57 |        |    |
| SNRNSYSPPS3100    | 2 LATERALI ZOCCOLO 500X100               | n°                       | 1,00  |        | 11,19  |        |    |
| SNRNSYSQCR4060    | CONF. 2 TRAVERSE. 40X600                 | n°                       | 7,00  |        | 129,05 |        |    |
| SNROVA34010       | CEE DAR. 8/3NC                           | n°                       | 6,00  |        | 645,00 |        |    |
| SNROVA34085       | DOMINA DAR. 8/1NC12H                     | n°                       | 2,00  |        | 171,43 |        |    |
| SNROVA34096       | DOMINAGUIDA DAR.SA/3NC                   | n°                       | 2,00  |        | 244,43 |        |    |
| SNROVA34108       | DOMINA DAR. U24/3PB                      | n°                       | 2,00  |        | 172,76 |        |    |
| SNROVA37064       | RECORD DL626/1NC                         | n°                       | 3,00  |        | 267,00 |        |    |
| SNROVA37144       | UNIVERSAL L600/1NC                       | n°                       | 1,00  |        | 69,24  |        |    |
| SNROVA37427       | N.RAPIDA 8/1NC12H                        | n°                       | 1,00  |        | 54,47  |        |    |
| SNROVA37723       | ELETTRA 8/1NC                            | n°                       | 21,00 |        | 739,00 |        |    |
| SNROVA37805       | DOMINA ACT. 8/1NC12H                     | n°                       | 3,00  |        | 203,40 |        |    |
| SNROVA37807       | DOMINA ACT. 8SA/1NC12H                   | n°                       | 2,00  |        | 156,21 |        |    |
| SNROVA37928       | ELETTRA IP65 U24/1NC                     | n°                       | 1,00  |        | 68,08  |        |    |
| SNROVA38125       | ASTROSIGN. ACT. M24SA/1NC MFDX           | n°                       | 6,00  |        | 456,45 |        |    |
| SNROVA38127       | ASTROSIGN. ACT. M24SA/1NC MFSX           | n°                       | 1,00  |        | 60,50  |        |    |
| SNROVA38132       | ASTROSIGN. M32SA/1NC MFSX                | n°                       | 1,00  |        | 62,42  |        |    |
| SNROVA38325       | ASTROSIGN. ACT. M24SA/3NC BFDX SX        | n°                       | 1,00  |        | 99,00  |        |    |
| SNROVA40330       | CEE 20/230                               | n°                       | 1,00  |        | 61,54  |        |    |
| SNROVA40521       | DOMINA 8/230                             | n°                       | 20,00 |        | 873,60 |        |    |
| SNROVA40524       | DOMINA MCS U24/230                       | n°                       | 3,00  |        | 290,04 |        |    |
| SNROVA40526       | DOMINA MCS 20/230                        | n°                       | 3,00  |        | 312,06 |        |    |
| SNROVA50453       | KIT FILOMURO NRAP8                       | n°                       | 3,00  |        | 25,68  |        |    |
| SNROVA50476       | VETROSIGN. A/C NRAP8                     | n°                       | 3,00  |        | 67,30  |        |    |
| SNROVA50477       | VETROSIGN. D NRAP8                       | n°                       | 2,00  |        | 40,29  |        |    |
| SNROVA50609       | AD. STAFFA BAND/SCAT. 3P. SLIM           | n°                       | 4,00  |        | 5,92   |        |    |
| SNROVA50635       | KIT SOSP. SLIM/ASTROSIG. M24             | n°                       | 10,00 |        | 47,74  |        |    |
| SNROVA50636       | KIT SOSP. SLIM/ASTROSIG. M32             | n°                       | 30,00 |        | 114,15 |        |    |

Tribunale di Pordenone - Fallimento n° 42.2016

Valore di Mercato «VM» (in continuità d'uso) e Valore di Liquidazione «VL» - 08 luglio 2016

Giacenze di Magazzino

## magazzino: dettaglio giacenze e valore attribuito

| codice articolo  | identificativo - descrizione            | consistenza carico |        |        | valore |    |    |
|------------------|---|--------------------|--------|--------|--------|----|----|
|                  |   | n°it               | Q.tà   | €/unit | totale | VM | VL |
| SNROVA50637      | STAFFA BAND.SLIM/ASTROSIG.              | n°                 | 2,00   |        | 9,00   |    |    |
| SNROVA50663      | KIT CONTROS.ELETTRA ES                  | n°                 | 69,00  |        | 217,38 |    |    |
| SNROVA50685      | KIT SOSP.LUXA/DOM/ELE.6-8               | n°                 | 29,00  |        | 88,77  |    |    |
| SNROVA51012E     | Batteria Ni-Cd HT 2,4V 1,6Ah bastone    | n°                 | 6,00   |        | 58,98  |    |    |
| SNROVA51019E     | Batteria Ni-Cd HT 6V 1,6Ah bastone      | n°                 | 0,00   |        | 0,00   |    |    |
| SNROVA53057      | PIT.DX+SX+BS EXIWAY ONE-PLUS 8-18-24    | n°                 | 1,00   |        | 0,01   |    |    |
| SNRPKY16M723     | PR.MOB.IP67 2PT 16A 220V CR             | n°                 | 3,00   |        | 12,30  |    |    |
| SNRPRA21213      | C12 CENTR.PAR.IP40 BIANCO PF 24M        | n°                 | 1,00   |        | 12,83  |    |    |
| SNRPRA21218      | C18 CENTR.PAR.IP40 BIANCO PF 36M        | n°                 | 1,00   |        | 22,23  |    |    |
| SNRPRA21524      | C24 CENTR.PAR.IP40 BIANCO PT 120M       | n°                 | 0,00   |        | 0,00   |    |    |
| SNRPRA26213      | C12 CENTR.INC.IP40 BIANCO PF 24M        | n°                 | 1,00   |        | 14,54  |    |    |
| SNRPRA90018      | Pannello cieco per C24                  | n°                 | 1,00   |        | 3,51   |    |    |
| SNRPRA90020      | KIT OTTURATORI PER C24                  | n°                 | 1,00   |        | 5,62   |    |    |
| SNRPRA91020      | KIT OTTURATORI PER C12-C18              | n°                 | 1,00   |        | 5,93   |    |    |
| SNRSCH45201      | PLAF.DIAM250RAL7035IP44 100W E27        | n°                 | 1,00   |        | 7,69   |    |    |
| SNRSCH45301      | PLAF.DIAM.220 BIANCA IP44 60W           | n°                 | 11,00  |        | 39,09  |    |    |
| SNRSCH45305      | PLAF.DIAM.220 TRASP.IP44 100W           | n°                 | 4,00   |        | 18,09  |    |    |
| SNRSL00937       | 3295150009370SCAT.DERIV.190X140X70 IP55 | n°                 | 1,00   |        | 3,70   |    |    |
| SNRSL05004       | SCAT.DERIV. IP55 80X80X45 ENTR STAGNE   | n°                 | 73,00  |        | 40,25  |    |    |
| SNRSL05005       | SCAT.DERIV. IP55 105X105X55 ENTR STAGNE | n°                 | 78,00  |        | 84,35  |    |    |
| SNRSL05007       | SCAT.DERIV. IP55 150X105X80 ENTR STAGNE | n°                 | 22,00  |        | 40,16  |    |    |
| SNRSL05010       | SCAT.DERIV. IP55 175X150X80 ENTR STAGNE | n°                 | 4,00   |        | 13,59  |    |    |
| SNRSL05045       | SCAT.DERIV. IP55 105X105X55 LATI LISCI  | n°                 | 139,00 |        | 140,82 |    |    |
| SNRSL43240       | CURVA RAGGIO STR.DIAM.40MM IP40         | n°                 | 58,00  |        | 56,85  |    |    |
| SNRSL43320       | CURVA IRIS DIAM.20MM IP67               | n°                 | 73,00  |        | 59,04  |    |    |
| SNRSL43325       | CURVA IRIS DIAM.25MM IP67               | n°                 | 3,00   |        | 0,42   |    |    |
| SNRSL43332       | CURVA IRIS DIAM.32MM IP67               | n°                 | 83,00  |        | 105,77 |    |    |
| SNRSL43340       | CURVA IRIS DIAM.40MM IP67               | n°                 | 15,00  |        | 30,52  |    |    |
| SNRSL44517       | RACC.TUB/SCA IRIS DIAM.16MM IP67        | n°                 | 5,00   |        | 0,00   |    |    |
| SNRSL44520       | RACC.TUB/SCA IRIS DIAM.20MM IP67        | n°                 | 45,00  |        | 24,54  |    |    |
| SNRSL44525       | RACC.TUB/SCA IRIS DIAM.25MM IP67        | n°                 | 184,00 |        | 2,38   |    |    |
| SNRSL44532       | RACC.TUB/SCA IRIS DIAM.32MM IP67        | n°                 | 0,00   |        | 0,00   |    |    |
| SNRSL44540       | RACC.TUB/SCA IRIS DIAM.40MM IP67        | n°                 | 122,00 |        | 127,47 |    |    |
| SNRSL44550       | RACC.TUB/SCA IRIS DIAM.50MM IP67        | n°                 | 5,00   |        | 5,80   |    |    |
| SNRSL44720       | RACC.TUBO 20/GUAINA 20 IRIS IP67        | n°                 | 159,00 |        | 79,28  |    |    |
| SNRSL44725       | RACC.TUBO 25/GUAINA 25 IRIS IP67        | n°                 | 97,00  |        | 57,71  |    |    |
| SNRSL44732       | RACC.TUBO 32/GUAINA 32 IRIS IP67        | n°                 | 169,00 |        | 114,06 |    |    |
| SNRSL44740       | RACC.TUBO 40/GUAINA 40 IRIS IP67        | n°                 | 1,00   |        | 1,05   |    |    |
| SNRSL44750       | RACC.TUBO 50/GUAINA 50 IRIS IP67        | n°                 | 11,00  |        | 12,32  |    |    |
| SNRSL45213       | RACC.GUAINA/SCA.DIAM.16 GAS IP64        | n°                 | 26,00  |        | 10,81  |    |    |
| SNRSL45214       | RACC.GUAINA/SCA.DIAM.20 GAS IP64        | n°                 | 75,00  |        | 4,55   |    |    |
| SNRSL45216       | RACC.GUAINA/SCA.DIAM.25 GAS IP64        | n°                 | 290,00 |        | 147,24 |    |    |
| SNRSL45217       | RACC.GUAINA/SCA.DIAM.32 GAS IP64        | n°                 | 21,00  |        | 0,00   |    |    |
| SNRSL45218       | RACC.GUAINA/SCA.DIAM.40 GAS IP64        | n°                 | 7,00   |        | 9,12   |    |    |
| SNRSL47930       | FASC.INSTACABLE TUBI DIAM.16/32         | n°                 | 229,00 |        | 18,30  |    |    |
| SNRSL47960       | FASC.INSTACABLE TUBI DIAM.40/63         | n°                 | 113,00 |        | 11,85  |    |    |
| SNRSL51211       | 4 GUIDE SCORR. H200                     | n°                 | 1,00   |        | 17,65  |    |    |
| SNRSL53496       | 4 STAFFE FISS. A PARETE IN INOX         | n°                 | 3,00   |        | 25,73  |    |    |
| SNRSL54917       | CASSETTA INOX 400 X 300 X 150           | n°                 | 3,00   |        | 468,93 |    |    |
| SNRSL55712       | PIASTRA INT. LAM. 400X300               | n°                 | 3,00   |        | 12,36  |    |    |
| SNRSL80415       | PANNELLO CIECO ISOLANTE H150X500        | n°                 | 3,00   |        | 19,80  |    |    |
| SNRSL80813       | MC CENTR.INC.IP40 BIANCO PO12M          | n°                 | 2,00   |        | 13,76  |    |    |
| SNRSL80816       | MC CENTR.INC.IP40 BIANCO PO36M          | n°                 | 1,00   |        | 22,40  |    |    |
| SNRSL81181       | BL.CHAIVE X MINICOREOS 4-18MOD          | n°                 | 5,00   |        | 18,05  |    |    |
| SNRSL81219       | C12 CENTR.INC.IP40 BIANCO PT 48M        | n°                 | 1,00   |        | 29,48  |    |    |
| SNRV1            | BLOCCO INTERRUPTORE 3P 32A              | n°                 | 1,00   |        | 11,81  |    |    |
| SNRVDIB17726U12  | Pres. RJ45 S-One categoria 6 UTP        | n°                 | 45,00  |        | 225,00 |    |    |
| SNRVDIC115118    | CAVO U/UTP 4P CAT.5 100MHZ LSZH 305M    | m                  | 225,00 |        | 53,15  |    |    |
| SNRVDIC116118    | Cavo U/UTP 4P Cat.6 250Mhz LSZH 305m    | m                  | 122,00 |        | 44,84  |    |    |
| SNRVDIG118241U60 | Data Actassi 24 equip. cat6 UTP S-One   | n°                 | 0,00   |        | 0,00   |    |    |
| SNRVZ11          | POLO NEUTRO 12-40A                      | n°                 | 1,00   |        | 3,91   |    |    |
| SNRVZ26          | CALOTTE COPRI MORSETTI                  | n°                 | 1,00   |        | 1,86   |    |    |
| SNRXALD01        | PULSANTIERA VUOTA 1 FORO                | n°                 | 1,00   |        | 5,21   |    |    |
| SNRXCKP2106G11   | PINECOR PLA INCIINO PG11                | n°                 | 1,00   |        | 10,45  |    |    |
| SNRXPSAC5121     | MODULO SIC 3NO CAT3                     | n°                 | 2,00   |        | 141,65 |    |    |
| SNRXUM1APANL2    | FOTO RJFL=4M PNP NO                     | n°                 | 2,00   |        | 81,26  |    |    |
| SNRZB2BE101      | ELEMENTO DI CONTATTO                    | n°                 | 4,00   |        | 12,12  |    |    |
| SNRZB4BA2        | TESTA PULSANTE NERO                     | n°                 | 8,00   |        | 25,98  |    |    |

Tribunale di Pordenone - Fallimento n° 42.2016

Valore di Mercato «VM» (in continuità d'uso) e Valore di Liquidazione «VL» - 08 luglio 2016

Giacenze di Magazzino

magazzino: dettaglio giacenze e valore attribuito

| codice articolo | identificativo - descrizione                 | consistenza carico |       |        | valore   |    |    |
|-----------------|--|--------------------|-------|--------|----------|----|----|
|                 |  | n°it               | Q.tà  | €/unit | totale   | VM | VL |
| SNRZB4BA3       | TESTA PULSANTE VERDE                         | n°                 | 5,00  |        | 14,15    |    |    |
| SNRZB4BA4       | TESTA PULSANTE ROSSO                         | n°                 | 4,00  |        | 10,78    |    |    |
| SNRZB4BD2       | TESTA SELETTORE A LEVA 2 POSIZIONI           | n°                 | 1,00  |        | 4,97     |    |    |
| SNRZB4BD3       | TESTA SELETTORE A LEVA 3 POSIZIONI           | n°                 | 7,00  |        | 36,05    |    |    |
| SNRZB4BG4       | TESTA SELETTORE A CHIAVE 2 POSIZIONI         | n°                 | 3,00  |        | 33,53    |    |    |
| SNRZB4BG6       | TESTA SELETTORE A CHIAVE 2 POSIZIONI         | n°                 | 2,00  |        | 21,99    |    |    |
| SNRZB4BH02      | TESTA PULSANTE NERO                          | n°                 | 1,00  |        | 5,67     |    |    |
| SNRZB4BH33      | TESTA PULSANTE LUMINOSO VERDE                | n°                 | 44,00 |        | 422,76   |    |    |
| SNRZB4BH43      | TESTA PULSANTE LUMINOSO ROSSO                | n°                 | 2,00  |        | 22,00    |    |    |
| SNRZB4BS54      | TESTA PULSANTE A FUNGO ROSSO                 | n°                 | 4,00  |        | 33,72    |    |    |
| SNRZB4BS844     | TESTA PULSANTE A FUNGO ROSSO EMERGENZA       | n°                 | 2,00  |        | 20,45    |    |    |
| SNRZB4BV013     | TESTA LAMPADA SPIA BIANCA LED                | n°                 | 6,00  |        | 12,09    |    |    |
| SNRZB4BV033     | TESTA LAMPADA SPIA VERDE LED                 | n°                 | 31,00 |        | 58,20    |    |    |
| SNRZB4BV043     | TESTA LAMPADA SPIA ROSSA LED                 | n°                 | 2,00  |        | 4,78     |    |    |
| SNRZB4BV043S    | TESTA LAMPADA SPIA ROSSA LED                 | n°                 | 20,00 |        | 38,15    |    |    |
| SNRZB4BV053     | TESTA LAMPADA SPIA GIALLA LED                | n°                 | 3,00  |        | 7,17     |    |    |
| SNRZB4BW313     | TESTA PULSANTE LUMINOSO BIANCO LED           | n°                 | 11,00 |        | 20,72    |    |    |
| SNRZB4BW333     | TESTA PULSANTE LUMINOSO VERDE LED            | n°                 | 4,00  |        | 16,60    |    |    |
| SNRZB4BW343     | TESTA PULSANTE LUMINOSO ROSSO LED            | n°                 | 10,00 |        | 40,35    |    |    |
| SNRZB4BW353     | TESTA PULSANTE LUMINOSO GIALLO LED           | n°                 | 2,00  |        | 8,66     |    |    |
| SNRZB4BZ009     | BASE DI FISSAGGIO                            | n°                 | 2,00  |        | 8,98     |    |    |
| SNRZB5S23       | TAPPO OTTURATORE                             | n°                 | 74,00 |        | 94,81    |    |    |
| SNRZBE101       | ELEMENTO DI CONTATTO                         | n°                 | 47,00 |        | 57,15    |    |    |
| SNRZBE102       | ELEMENTO DI CONTATTO                         | n°                 | 38,00 |        | 71,45    |    |    |
| SNRZBV18B4      | ELEMENTO LED LAMPEGGIANTE ROSSO              | n°                 | 9,00  |        | 17,68    |    |    |
| SNRZBV18M4      | ELEMENTO LED LAMPEGGIANTE ROSSO              | n°                 | 4,00  |        | 43,37    |    |    |
| SNRZBV18M5      | ELEMENTO LED LAMPEGGIANTE GIALLO             | n°                 | 1,00  |        | 13,86    |    |    |
| SNRZBVB1        | ELEMENTO A LED LUMINOSO BIANCO 2             | n°                 | 15,00 |        | 54,14    |    |    |
| SNRZBVB3        | ELEMENTO A LED LUMINOSO VERDE 24             | n°                 | 48,00 |        | 141,50   |    |    |
| SNRZBVB4        | ELEMENTO A LED LUMINOSO ROSSO 24             | n°                 | 37,00 |        | 112,14   |    |    |
| SNRZBVB5        | ELEMENTO A LED LUMINOSO GIALLO 2             | n°                 | 7,00  |        | 21,74    |    |    |
| SNRZBVBG3       | ELEMENTO A LED LUMINOSO VERDE 24             | n°                 | 14,00 |        | 83,69    |    |    |
| SNRZBVBG4       | ELEMENTO A LED LUMINOSO ROSSO 24             | n°                 | 20,00 |        | 120,60   |    |    |
| SNRZBVBG5       | ELEMENTO A LED LUMINOSO GIALLO 2             | n°                 | 7,00  |        | 39,86    |    |    |
| SNRZBVG3        | ELEMENTO A LED LUMINOSO VERDE 11             | n°                 | 2,00  |        | 6,68     |    |    |
| SNRZBVM1        | ELEMENTO A LED LUMINOSO BIANCO 2             | n°                 | 48,00 |        | 376,96   |    |    |
| SNRZBVM3        | ELEMENTO A LED LUMINOSO VERDE 23             | n°                 | 24,00 |        | 173,18   |    |    |
| SNRZBVM4        | ELEMENTO A LED LUMINOSO ROSSO 23             | n°                 | 21,00 |        | 159,20   |    |    |
| SNRZBVM5        | ELEMENTO A LED LUMINOSO GIALLO 2             | n°                 | 10,00 |        | 73,71    |    |    |
| SNRZBY9630      | ETICHETTA ARRESTO EMERGENZA                  | n°                 | 2,00  |        | 2,08     |    |    |
| SOC14001032     | ProL. Asse Tipo S1-S2 320MM                  | n°                 | 2,00  |        | 12,00    |    |    |
| SOC14212113     | Man. Nera Cdo. Esterno S2 IP 55 - Comm. I-0  | n°                 | 2,00  |        | 30,00    |    |    |
| SOC26943051     | Coprimorsetti (1 Pezzo a monte o a valle) -  | n°                 | 4,00  |        | 56,00    |    |    |
| SOC26944051     | Coprimorsetti (1 Pezzo a monte o a valle) -  | n°                 | 4,00  |        | 64,00    |    |    |
| SOC41090021     | 1o/ 2o Cont. aus. invert. NA/NC (1 Per la p. | n°                 | 2,00  |        | 14,00    |    |    |
| SOC41093063     | Barre di punto comune - 3P - SIRCOVER / ATy  | n°                 | 1,00  |        | 72,00    |    |    |
| SOC41094063     | Barre di punto comune - 4P - SIRCOVER / ATy  | n°                 | 1,00  |        | 97,00    |    |    |
| SOC41AC3063     | SIRCOVER AC 3X630A F                         | n°                 | 1,00  |        | 380,00   |    |    |
| SOC41AC4063     | SIRCOVER AC 4X630A F                         | n°                 | 1,00  |        | 457,00   |    |    |
| DLAMODULOFOTOV6 | MODULO FOTOVOLTAICO ST-P-72C-300W            | n°                 | 4,00  |        | 1.980,00 |    |    |
| SOTH5406        | TUBO AC. ZN VM ST37 S/SALD. DN20/90 6MT.     | m                  | 7,30  |        | 76,97    |    |    |
| SOTH5407        | TUBO AC. ZN VM ST37 S/SALD. DN25/90 6MT.     | m                  | 6,00  |        | 66,69    |    |    |
| SOTH5409        | TUBO AC. ZN VM ST37 S/SALD. DN40/110 6MT.    | m                  | 6,00  |        | 85,56    |    |    |
| SOTH8013        | GIUNTO RB SERIE 1 DN20/90                    | n°                 | 4,00  |        | 53,13    |    |    |
| SOTH8016        | GIUNTO RB SERIE 1 DN40/110                   | n°                 | 3,00  |        | 42,93    |    |    |
| SOTH8019        | GIUNTO RB SERIE 1 DN80/160                   | n°                 | 2,00  |        | 37,61    |    |    |
| SPI5211710800   | EBB-250 S *230V 50*                          | n°                 | 1,00  |        | 53,41    |    |    |
| SPI5211944400   | EBB-100 N S                                  | n°                 | 1,00  |        | 46,80    |    |    |
| SPI5406076900   | PER-125 W                                    | n°                 | 2,00  |        | 16,58    |    |    |
| SPI5416402500   | BOC-125                                      | n°                 | 3,00  |        | 54,42    |    |    |
| SPIDA9.9CMAL    | ASPIRATORE 245W 1/3HP                        | n°                 | 1,00  |        | 133,39   |    |    |
| SPIDECOR100CH   | ASPIRATORE DECOR 100 CH                      | n°                 | 3,00  |        | 46,20    |    |    |
| SPIR0222500     | APP.INDICATORI SGDW GAS1/2                   | n°                 | 2,00  |        | 0,00     |    |    |
| SPIR0401015     | VALVOLA RITEGNO RJ RJ205-Z GAS1/2            | n°                 | 2,00  |        | 0,00     |    |    |
| SPIR0680700     | SCAR. TERMODIN.SXS TD42L GAS1/2              | n°                 | 2,00  |        | 0,00     |    |    |
| SPIR0801015     | VALV MAN. GLOBO GXM-Z GAS1/2                 | n°                 | 12,00 |        | 0,00     |    |    |
| SPIR1232600     | ELIMINATORI ARIA/VAP. AV13 GAS1/2            | n°                 | 2,00  |        | 0,00     |    |    |

Tribunale di Pordenone - Fallimento n° 42.2016

Valore di Mercato «VM» (in continuità d'uso) e Valore di Liquidazione «VL» - 08 luglio 2016

Giacenze di Magazzino

magazzino: dettaglio giacenze e valore attribuito

| codice articolo    | identificativo - descrizione             | consistenza carico |        |        | valore |    |    |
|--------------------|--|--------------------|--------|--------|--------|----|----|
|                    |  | n°it               | Q.tà   | €/unit | totale | VM | VL |
| SPIR1537002        | RIC.RID.PRESS. BARILOTTO IT D.168 DRV4/7 | n°                 | 1,00   |        | 0,00   |    |    |
| SPIR1630000        | FILTRI A Y SXS FIG12SG GAS 1/2           | n°                 | 2,00   |        | 0,00   |    |    |
| SPIR1840200        | VALV GLOBO C/SOFF BSA1T PN16 DN25        | n°                 | 3,00   |        | 0,00   |    |    |
| SPIR1840400        | VALV GLOBO C/SOFF BSA1T PN16 DN40        | n°                 | 3,00   |        | 0,00   |    |    |
| SPIR2000775        | RID. PRESS DRV DEP DRV7-B PN25 DN25      | n°                 | 1,00   |        | 0,00   |    |    |
| SPIR2012270        | TEST.T3 DRV4/7 0,8-2,5BAR                | n°                 | 1,00   |        | 0,00   |    |    |
| SPIR4750011        | GR. PRESA IMP. C16 DRV/DEP               | n°                 | 1,00   |        | 0,00   |    |    |
| SRA18.42           | C/S CREPUSCOLARE BIANCO                  | n°                 | 1,00   |        | 22,17  |    |    |
| STS0000240         | CAPICORDA 4 BULLONI D.15                 | n°                 | 1,00   |        | 0,81   |    |    |
| STS0000248         | CAPICORDA 4 BULLONI D.21                 | n°                 | 2,00   |        | 5,74   |    |    |
| STS0002017         | Dispensore croce 50x5 mt. 1 V20-C/4      | n°                 | 26,00  |        | 97,57  |    |    |
| STS0002018         | DISPENSORE CR.50X5 MT 1,5                | n°                 | 9,00   |        | 53,56  |    |    |
| STS0002023         | DISPENSORE T.50X7 MT 1,60                | n°                 | 9,00   |        | 61,03  |    |    |
| STS0002038         | PUNTALE ACCIAIO TEMP. D.18               | n°                 | 59,00  |        | 156,53 |    |    |
| STS0002041         | MANICOTTO COPPERCOAT D.15                | n°                 | 27,00  |        | 9,21   |    |    |
| STS0002074         | MORSETTO TERM.DOPPIO 8-10                | n°                 | 23,00  |        | 18,41  |    |    |
| STS0002081         | STAFFA CON BANDIERA 3/8                  | n°                 | 13,00  |        | 9,50   |    |    |
| STS0002111         | FISSATUBO OTTONE 3/8                     | n°                 | 6,00   |        | 3,79   |    |    |
| STS0002112         | FISSATUBO OTTONE 1/2                     | n°                 | 10,00  |        | 8,90   |    |    |
| STS0002113         | FISSATUBO OTTONE 3/4                     | n°                 | 18,00  |        | 19,16  |    |    |
| STS0002115         | FISSATUBO OTTONE 1.1/4                   | n°                 | 31,00  |        | 36,33  |    |    |
| STS0002116         | FISSATUBO OTTONE 1.1/2                   | n°                 | 43,00  |        | 56,33  |    |    |
| STS0002118         | FISSATUBO OTTONE 2                       | n°                 | 57,00  |        | 38,36  |    |    |
| STS0002231         | SUPPORTO ZN/M6/TD 8-10                   | n°                 | 54,00  |        | 26,72  |    |    |
| STS0002247         | SUPP. M8 PIATTO X ETERNIT                | n°                 | 14,00  |        | 5,50   |    |    |
| STS0002248         | SUPP. ANGOLATO/TD-ETERNIT                | n°                 | 13,00  |        | 5,07   |    |    |
| STS0002250         | SUPPORTO PER COPPO CANALE                | n°                 | 142,00 |        | 180,04 |    |    |
| STS0002251         | SUPPORTO PER COPPO ROMANO                | n°                 | 9,00   |        | 8,94   |    |    |
| STS0005262         | FISSATUBO 6MA D. 1/2                     | n°                 | 378,00 |        | 114,19 |    |    |
| STS0006530         | DOPPIO NIPLES M6 X 17                    | n°                 | 257,00 |        | 9,01   |    |    |
| STS3111072         | SUPPORTO TD/M8 D.8-10 ZF                 | n°                 | 52,00  |        | 46,95  |    |    |
| STSKT18FF          | KIT TIME                                 | n°                 | 1,00   |        | 628,80 |    |    |
| SYST40645          | VVKR-A-S-600X24A-B DIFFUSORE             | n°                 | 6,00   |        | 166,20 |    |    |
| SYST41566          | K-VAD+-UR2 500X200                       | n°                 | 2,00   |        | 0,00   |    |    |
| SYST64694          | K-VAE 300X200 GRIGLIA                    | n°                 | 13,00  |        | 0,00   |    |    |
| SYST80803          | TUBO FLEX A-71 DIAM.152                  | m                  | 10,00  |        | 0,00   |    |    |
| SYST80814          | TUBO FLEX I-26 ALL D.160                 | m                  | 10,00  |        | 0,00   |    |    |
| SYST80816          | TUBO FLEX I-26 ALL DIAM 203              | m                  | 30,00  |        | 109,20 |    |    |
| SYST80817          | TUBO FLEX I-26 ALL D.254                 | m                  | 30,00  |        | 0,00   |    |    |
| SYST83673          | K-505-A+C-01 250X100 SERRANDA            | n°                 | 1,00   |        | 0,00   |    |    |
| YSTK-275-SPEC400X2 | CORNICE K-275-SPEC 400X200               | n°                 | 8,00   |        | 0,00   |    |    |
| TDN20568074        | OMBIS 70 A103W 230-250/50                | n°                 | 4,00   |        | 64,98  |    |    |
| TDN20572212        | ZRM 2-ES/B                               | n°                 | 4,00   |        | 46,40  |    |    |
| TDN22085270        | PCA 2/36 EXCEL ONE4ALL                   | n°                 | 2,00   |        | 121,00 |    |    |
| TDN22088152        | PC 4/18 T8 PRO                           | n°                 | 10,00  |        | 209,63 |    |    |
| TDN22158563        | OFLIS 250 A504W 220-240/50 T             | n°                 | 2,00   |        | 28,00  |    |    |
| TDN22176006        | PC 1/36 T8 PRO                           | n°                 | 6,00   |        | 89,57  |    |    |
| TDN22176218        | ALIMENTATORE PC 2X36W T8 PRO             | n°                 | 50,00  |        | 780,00 |    |    |
| TEA09102           | CASSETTA DERIV. C2D ALL. 2VIE DX 3/4"    | n°                 | 9,00   |        | 23,05  |    |    |
| TEAARFR20          | RACCORDO AR- FR 20 20/15                 | n°                 | 23,00  |        | 67,75  |    |    |
| TEAARFR20A         | RACCORDO AR- FR 20.A 20/20               | n°                 | 4,00   |        | 12,98  |    |    |
| TEAARFR25A         | RACCORDO AR- FR 25.A 25/25               | n°                 | 5,00   |        | 21,31  |    |    |
| TEAARFR25B         | RACCORDO AR- FR 25.B 25/27               | n°                 | 2,00   |        | 10,39  |    |    |
| TEAARFR32          | RACCORDO AR- FR 32 32/27                 | n°                 | 1,00   |        | 5,75   |    |    |
| TEAARFR32B         | RACCORDO AR- FR 32.B 32/35               | n°                 | 3,00   |        | 22,98  |    |    |
| TEAARFR40A         | RACCORDO AR- FR 40.A 40/35               | n°                 | 2,00   |        | 19,92  |    |    |
| TEAARFR50A         | RACCORDO AR- FR 50.A 50/40               | n°                 | 1,00   |        | 14,72  |    |    |
| TEAARG20           | RACCORDO ARG 20                          | n°                 | 25,00  |        | 69,74  |    |    |
| TEAARG25           | RACCORDO ARG 25                          | n°                 | 23,00  |        | 83,68  |    |    |
| TEAARG32           | Raccordo ARG 32                          | n°                 | 57,00  |        | 277,06 |    |    |
| TEAARG40           | RACCORDO ARG 40                          | n°                 | 16,00  |        | 110,20 |    |    |
| TEAARG50           | RACCORDO ARG 50                          | n°                 | 2,00   |        | 19,29  |    |    |
| TEAARM20M          | RACCORDO ARM 20-M 20X1,5                 | n°                 | 25,00  |        | 37,31  |    |    |
| TEAARM25           | RACCORDO ARM 25 3/4"                     | n°                 | 39,00  |        | 163,30 |    |    |
| TEAARM25M          | RACCORDO ARM 25-M 25X1,5                 | n°                 | 23,00  |        | 47,48  |    |    |
| TEAARM32           | Raccordo ARM 32 1"                       | n°                 | 19,00  |        | 64,62  |    |    |
| TEAARM40           | RACCORDO ARM 40 1"1/4"                   | n°                 | 6,00   |        | 25,21  |    |    |
| TEAARM40M          | RACCORDO ARM 40-M 40X1,5                 | n°                 | 26,00  |        | 155,26 |    |    |

Tribunale di Pordenone - Fallimento n° 42.2016

Valore di Mercato «VM» (in continuità d'uso) e Valore di Liquidazione «VL» - 08 luglio 2016

Giacenze di Magazzino

## magazzino: dettaglio giacenze e valore attribuito

| codice articolo    | identificativo - descrizione    | consistenza carico |        |        | valore |    |    |
|--------------------|---------------------------------|--------------------|--------|--------|--------|----|----|
|                    |                                 | n°it               | Q.tà   | €/unit | totale | VM | VL |
| TEARM50            | RACCORDO ARM 50 1' 1/2'         | n°                 | 2,00   |        | 5,30   |    |    |
| TEABC20            | BOCCOLA BC 20 PER TUBO STD20    | n°                 | 85,00  |        | 26,49  |    |    |
| TEABC25            | Boccola BC 25 per tubo STD25    | n°                 | 100,00 |        | 21,11  |    |    |
| TEABC32            | Boccola BC 32 per tubo STD32    | n°                 | 68,00  |        | 20,70  |    |    |
| TEABC40            | BOCCOLA BC 40 PER TUBO STD40    | n°                 | 53,00  |        | 21,23  |    |    |
| TEABC50            | BOCCOLA BC 50 PER TUBO STD50    | n°                 | 11,00  |        | 5,71   |    |    |
| TEAC04             | Curva STD C04 Diam. 32          | n°                 | 6,00   |        | 8,09   |    |    |
| TEAC07             | CURVA STD C07 DIAMETRO 60       | n°                 | 1,00   |        | 2,99   |    |    |
| TEAC08             | CURVA STD C08 DIAMETRO 20       | n°                 | 20,00  |        | 15,26  |    |    |
| TEAC09             | Curva STD C09 Diam. 25          | n°                 | 5,00   |        | 5,98   |    |    |
| TEAC10             | CURVA STD C10 DIAMETRO 40       | n°                 | 15,00  |        | 28,57  |    |    |
| TEACMF020          | RACCORDO CM- F 20 3/4'          | n°                 | 4,00   |        | 4,58   |    |    |
| TEACMF025          | RACCORDO CM- F 25 1'            | n°                 | 19,00  |        | 28,68  |    |    |
| TEACMFR163         | RACCORDO CM- FR 16,3 16/12      | n°                 | 60,00  |        | 72,29  |    |    |
| TEACMFR20          | RACCORDO CM- FR 20 20/15        | n°                 | 5,00   |        | 10,33  |    |    |
| TEACMFR25A         | RACCORDO CM- FR 25 A 25/25      | n°                 | 71,00  |        | 209,63 |    |    |
| TEACMFR40A         | RACCORDO CM- FR 40 A 40/35      | n°                 | 19,00  |        | 132,07 |    |    |
| TEACMFR50A         | RACCORDO CM- FR 50 A 50/40      | n°                 | 1,00   |        | 6,79   |    |    |
| TEACMMFG015        | RACCORDO CM- MF 15 1/2'         | n°                 | 1,00   |        | 1,31   |    |    |
| TEACMMFG020        | RACCORDO CM- MF 20 3/4'         | n°                 | 3,00   |        | 7,26   |    |    |
| TEACMMFG025        | Raccordo CM-MF 25mm 1"          | n°                 | 28,00  |        | 42,35  |    |    |
| TEACMMFG027        | RACCORDO CM- MF 27 1"           | n°                 | 6,00   |        | 23,83  |    |    |
| TEACMMFG035        | RACCORDO CM- MF 35 1' 1/4'      | n°                 | 10,00  |        | 39,45  |    |    |
| TEACMMFG040        | RACCORDO CM- MF 40 1' 1/2'      | n°                 | 8,00   |        | 46,38  |    |    |
| TEACMMGG25         | RACCORDO CM- MG 25 1'           | n°                 | 14,00  |        | 30,03  |    |    |
| TEAD02             | Controdado ottone D. 2 3/8"     | n°                 | 26,00  |        | 2,28   |    |    |
| TEAD04             | Controdado ottone D. 4 3/4"     | n°                 | 1,00   |        | 0,24   |    |    |
| TEAD06             | CONTRODADO OTTONE D 6 1' 1/8"   | n°                 | 25,00  |        | 1,90   |    |    |
| TEAD08             | CONTRODADO OTTONE D 8 1' 1/2"   | n°                 | 2,00   |        | 1,06   |    |    |
| TEAD09             | CONTRODADO OTTONE D 9 2"        | n°                 | 91,00  |        | 77,41  |    |    |
| TEAD22             | CONTRODADO OTTONE D22 PG11      | n°                 | 4,00   |        | 0,41   |    |    |
| TEAD23             | CONTRODADO OTTONE D23 PG13,5    | n°                 | 80,00  |        | 9,26   |    |    |
| TEAD24             | CONTRODADO OTTONE D24 PG16      | n°                 | 7,00   |        | 1,19   |    |    |
| TEAD25             | CONTRODADO OTTONE D25 PG21      | n°                 | 1,00   |        | 0,17   |    |    |
| TEADM20            | CONTRODADO DM20 M20X1,5         | n°                 | 7,00   |        | 1,02   |    |    |
| TEADM25            | CONTRODADO DM25 M25X1,5         | n°                 | 23,00  |        | 5,00   |    |    |
| TEADM32            | CONTRODADO DM32 M32X1,5         | n°                 | 13,00  |        | 6,36   |    |    |
| TEADM40            | CONTRODADO DM40 M40X1,5         | n°                 | 9,00   |        | 9,03   |    |    |
| TEADM50            | CONTRODADO DM50 M50X1,5         | n°                 | 1,00   |        | 1,99   |    |    |
| TEAESG16           | RACCORDO ESG 16                 | n°                 | 120,00 |        | 133,17 |    |    |
| TEAESM16           | RACCORDO ESM 16 1/2'            | n°                 | 44,00  |        | 31,52  |    |    |
| TEAESM25A          | RACCORDO ESM 25 A 3/4'          | n°                 | 4,00   |        | 7,39   |    |    |
| TEAGAM04           | GUARNIZIONE FIBRA GAM04 3/4'    | n°                 | 2,00   |        | 0,15   |    |    |
| TEAGAM06           | GUARNIZIONE FIBRA GAM06 1' 1/4' | n°                 | 7,00   |        | 0,91   |    |    |
| TEAL15G            | TUBO TIPO L 15 GRIGIO           | m                  | 21,50  |        | 22,14  |    |    |
| TEAL20G            | Tubo Tipo L diam. 20mm G.       | m                  | 5,00   |        | 8,37   |    |    |
| TEAL25G            | TUBO TIPO L 25 GRIGIO           | m                  | 30,00  |        | 63,34  |    |    |
| TEAL27G            | TUBO TIPO L 27 GRIGIO           | m                  | 7,00   |        | 21,48  |    |    |
| TEAL35G            | TUBO TIPO L 35 GRIGIO           | m                  | 10,00  |        | 46,52  |    |    |
| TEAL50G            | TUBO TIPO L 50 GRIGIO           | m                  | 10,00  |        | 59,95  |    |    |
| TEARBP40           | RIDUZIONE RB40 PG29 M-1' 1/4F   | n°                 | 5,00   |        | 8,26   |    |    |
| TEARBP025          | RIDUZIONE RB025 PG11 M-PG13,5F  | n°                 | 10,00  |        | 3,97   |    |    |
| TEARBP027          | RIDUZIONE RB027 PG13,5M-PG21 F  | n°                 | 16,00  |        | 26,41  |    |    |
| TEARPP44           | RIDUZIONE R44 PG16 F-PG21 M     | n°                 | 3,00   |        | 1,36   |    |    |
| TEARSGP10          | RIDUZIONE RS10 1' 1/4M-PG29 F   | n°                 | 1,00   |        | 1,08   |    |    |
| TEASTD164          | TUBO TIPO STD 16 MT. 4          | m                  | 3,30   |        | 1,97   |    |    |
| TEASTD204          | Tubo Tipo STD diam. 20mm        | m                  | 29,60  |        | 23,82  |    |    |
| TEASTD254          | Tubo Tipo STD diam. 25mm        | m                  | 65,60  |        | 78,84  |    |    |
| TEASTD324          | Tubo Tipo STD diam. 32mm        | m                  | 131,20 |        | 185,55 |    |    |
| TEASTD404          | TUBO TIPO STD 40 MT. 4          | m                  | 55,80  |        | 101,49 |    |    |
| TEASTDX254         | Tubo inox STDX diam. 25mm       | m                  | 5,40   |        | 30,02  |    |    |
| TEASTDX324         | TUBO INOX STDX 32 MT. 4         | m                  | 4,00   |        | 24,96  |    |    |
| TEASTDX404         | TUBO INOX STDX 40 MT. 4         | m                  | 76,00  |        | 893,62 |    |    |
| TEASTDX504         | TUBO INOX STDX 50 MT. 4         | m                  | 15,00  |        | 191,86 |    |    |
| TECNKIFIRECABLE120 | GIUNTO TAGLIAFUOCO EI 180       | m                  | 10,00  |        | 460,00 |    |    |
| TECNKIFIRECABLE80  | GIUNTO TAGLIAFUOCO EI 180       | m                  | 25,00  |        | 450,00 |    |    |
| TECOG243010000     | VALV.SFERA G2+PRESA PRESS FP3/4 | n°                 | 1,00   |        | 23,56  |    |    |
| TECOG243010100     | VALV.SFERA G2+PRESA PRESS FP1"  | n°                 | 1,00   |        | 24,05  |    |    |

Tribunale di Forlì - Fallimento n° 42.2016

Valore di Mercato «VM» (in continuità d'uso) e Valore di Liquidazione «VL» - 08 luglio 2016

Giacenze di Magazzino

magazzino: dettaglio giacenze e valore attribuito

| codice articolo   | identificativo - descrizione                | consistenza carico |        |        |          | valore |    |
|-------------------|---|--------------------|--------|--------|----------|--------|----|
|                   |   | n°it               | Q.tà   | €/unit | totale   | VM     | VL |
| TECOI41950LE      | KIT PIASTRA + LEVA TECO                     | n°                 | 1,00   |        | 11,05    |        |    |
| TEKOISO1030       | ISOLATORE H 30M8                            | n°                 | 13,00  |        | 16,51    |        |    |
| TENXJ329501       | LAVABO TENAX CM.60 BIANCO EURO              | n°                 | 1,00   |        | 23,53    |        |    |
| TENXJ330101       | SEMICOLONNA TENAX BIANCO                    | n°                 | 3,00   |        | 61,03    |        |    |
| TENXJ439100       | LAVABO MONOF. CENTR. TENAX CM.60 BIANCO     | n°                 | 9,00   |        | 0,00     |        |    |
| TENXJ459900       | VASO SOSPESO TENAX BIANCO NEW COD.          | n°                 | 4,00   |        | 0,00     |        |    |
| TERR00MUC06M1000  | TRASMETTITORE DI LIVELLO AD ULTRASUONI      | n°                 | 1,00   |        | 451,05   |        |    |
| TFLXASCDN25PN16   | COMP.ASS. ASC DN25 PN16 L=170MM C=15MM      | n°                 | 1,00   |        | 60,00    |        |    |
| TFLXASCDN32PN16   | COMP.ASS. ASC DN32 PN16 L=160MM C=21MM      | n°                 | 1,00   |        | 58,00    |        |    |
| TFLXASCDN50PN16   | COMP.ASS. ASC DN50 PN16 L=200MM C=30MM      | n°                 | 1,00   |        | 72,00    |        |    |
| THBMLP1000-0-A    | MLP1000-0-A TUBO RESTRINGIBILE NERO         | n°                 | 3,00   |        | 12,67    |        |    |
| THBMLP125-0-A     | MLP1250-0-A Tubo termorestringibile nero    | n°                 | 30,00  |        | 35,93    |        |    |
| THBMLP250-0-A     | MLP250-0-A TUBO RESTRINGIBILE NERO          | n°                 | 20,00  |        | 28,60    |        |    |
| THBMLP500-0-A     | MLP500-0-A TUBO RESTRINGENTE NERO           | n°                 | 28,00  |        | 58,24    |        |    |
| THBMLP63-0-A      | MLP63-0-A TUBETTO RESTRINGENTE NERO         | n°                 | 8,00   |        | 5,80     |        |    |
| THBMLP750-0-A     | MLP750-0-A TUBO RESTRINGENTE NERO           | n°                 | 9,00   |        | 33,58    |        |    |
| THBTBM0750        | GUAINA TERMOR. D 20- 6 C/ADES. MT1,2 AL PZ  | n°                 | 10,00  |        | 46,43    |        |    |
| THBTBM0950        | GUAINA TERMOR. D 25- 8 C/ADES. MT1,2 AL PZ  | n°                 | 9,00   |        | 46,51    |        |    |
| THBTBM1100        | GUAINA TERMOR. D 30-10 C/ADES. MT1,2 AL PZ  | n°                 | 6,00   |        | 33,57    |        |    |
| THBTBM1300        | GUAINA TERMOR. D 40-12 C/ADES. MT1,2 AL PZ  | n°                 | 10,00  |        | 58,31    |        |    |
| THE0060002        | ELPA 6 INT.AUTOM.SCALE ELETTRON. MULTIPU    | n°                 | 1,00   |        | 23,12    |        |    |
| THE0080002        | ELPA 8 INT.AUTOM.SCALE ELETTRON. 3/4 F      | n°                 | 2,00   |        | 34,45    |        |    |
| THE0410002        | ELPA 041 TEMPORIZZATIRE LUCI SCALE          | n°                 | 2,00   |        | 64,68    |        |    |
| THE0470002        | ELPA 047 TEMPORIZZATIRE LUCI SCALE          | n°                 | 2,00   |        | 62,36    |        |    |
| THE1010460        | LUXA 101-360 RIV.MOVIM.PARETE/PALO 360° BIA | n°                 | 1,00   |        | 47,93    |        |    |
| THE1010500        | THELUXA S150 BIANCO RIV.MOVIM. PARETE 150°  | n°                 | 3,00   |        | 0,00     |        |    |
| THE1700100        | SEL 170 TOP2 INT. ASTRO 2 MOD.DIN ICAN      | n°                 | 0,00   |        | 0,00     |        |    |
| THE6100100        | TR 610 TOP2 INT. TEMP DGT 24H/7G 2M/DIN 1   | n°                 | 2,00   |        | 79,65    |        |    |
| THO96002463       | CONTRAST R1 LR2                             | n°                 | 1,00   |        | 66,60    |        |    |
| THO96003411       | 096 714 - 02 COPPIA DI SOSPENSIONI PER A    | n°                 | 7,00   |        | 146,37   |        |    |
| THO96004891       | 090 614 - 02 COPPIA DI TESTATE DI CHIUSU    | n°                 | 3,00   |        | 13,36    |        |    |
| THO96004899       | 090 617 - 00 GIUNTO LINEARE A SCOMPARSA     | n°                 | 15,00  |        | 50,85    |        |    |
| THO96006876       | LAMP-HQ-T 400/D E40-BRITELUX 506011         | n°                 | 7,00   |        | 160,75   |        |    |
| THO96010729       | AQUAPROOF 236 PC - DIFFUSORE IN POLICARB    | n°                 | 3,00   |        | 46,20    |        |    |
| THO96253931       | PLURIO OR 70W HID 2,5kV CL2 ECL ULORO       | n°                 | 10,00  |        | 1.400,00 |        |    |
| THY01796200       | TOROID. ADATT. PER TA 100/5 E TA 1000/5     | n°                 | 1,00   |        | 34,60    |        |    |
| THYTR0            | T 80 - TRASF. TOROIDALE 80MM P/RELE' DIF    | n°                 | 1,00   |        | 23,58    |        |    |
| TIRI46050000C     | LIMIT. PORTATA XDOCCIA 1/2" M/F CTL         | n°                 | 10,00  |        | 40,68    |        |    |
| TOFJ01010007      | GIUNTO OTT. FIL. M 40X1"1/4 PER TUBO PE     | n°                 | 2,00   |        | 6,23     |        |    |
| TOFJ01020005      | GIUNTO OTTONE F 25X3/4                      | n°                 | 1,00   |        | 0,89     |        |    |
| TOFJ01020006      | GIUNTO OTT. FIL. F 32X1" PER TUBO PE        | n°                 | 2,00   |        | 7,16     |        |    |
| TOFJ01070006      | CURVA OTT. P. 90° 32X1" X TUBO PE           | n°                 | 2,00   |        | 10,55    |        |    |
| TOFJ01070008      | CURVA OTTONE F.90° 50X1"1/2                 | n°                 | 1,00   |        | 0,00     |        |    |
| TOFJ01080006      | GIUNTO GOMITO A 90° 32X3/2 PER TUBO PE      | n°                 | 1,00   |        | 0,00     |        |    |
| TRA0030VA12-0-12  | Trasformatore 30VA 12-0-12                  | n°                 | 3,00   |        | 24,21    |        |    |
| TRA0030VA24-0-24  | TRASF. 30VA P.0-230/400V S.24-0-24V         | n°                 | 1,00   |        | 10,53    |        |    |
| TRA0040VA0-24     | TRASF. 40VA P.0-230-400 S.0-24              | n°                 | 23,00  |        | 154,73   |        |    |
| TRA0080VA12-0-12  | TRASF. 800VA 12-0-12 220-380V               | n°                 | 1,00   |        | 41,78    |        |    |
| TRA1000VA400/24   | TRASF. MONOF. 1000VA 0-230-400/0-24         | n°                 | 1,00   |        | 55,02    |        |    |
| TRID22176007      | ALIMENTATORE PC 1X58W T8 PRO                | n°                 | 24,00  |        | 332,21   |        |    |
| TRL3075869        | PLAF.TONDA DIFF.PLEX. OP TC18W 7402NTC18    | n°                 | 1,00   |        | 96,31    |        |    |
| TRL409151         | BS0200/ER                                   | n°                 | 15,00  |        | 0,00     |        |    |
| TRL4595004        | OFFSET HI UXP-H 254 E 10015558              | n°                 | 1,00   |        | 470,07   |        |    |
| TRL83411          | 05670ER/I                                   | n°                 | 14,00  |        | 0,00     |        |    |
| TUBCAFD50         | D.50 CAVIDOTTO FL.CORR.DOPP                 | m                  | 100,00 |        | 44,80    |        |    |
| TUTTU CZ1512B     | COM AUDIO 1 PROG ON OFF VOL PRIOR BIANCO    | n°                 | 9,00   |        | 624,75   |        |    |
| TYCO343F00114     | GIUNTO FL.FIG.343 VERN.PN10/16 4" (114,3    | n°                 | 2,00   |        | 61,16    |        |    |
| TYCO577ME01141    | GIUNTO RIGIDO FIG.577 VERN. D.4" (114,3)    | n°                 | 2,00   |        | 10,53    |        |    |
| TYCO705ME0114     | GIUNTO FLESS. FIG.705 VERN. D.4" (114,3)    | n°                 | 2,00   |        | 12,80    |        |    |
| YCOVALSF1610GASPF | VALV. SFERA 1610 GAS FF BSP 1"              | n°                 | 1,00   |        | 9,76     |        |    |
| UDEL3001160000    | MANICOTTO ELETTR.SALD. D.160 PN16           | n°                 | 3,00   |        | 0,00     |        |    |
| UDEL300190000     | MANICOTTO ELETTR.SALD. D.90 PN16            | n°                 | 5,00   |        | 0,00     |        |    |
| UDEL3002125090    | MANIC. RIDOTTO ELET.SALD. D.125X90 PN16     | n°                 | 1,00   |        | 0,00     |        |    |
| UDEL3003110000    | TEE INTERMEDIO ELETTR.SALD. D.110 PN16      | n°                 | 3,00   |        | 0,00     |        |    |
| UDEL314011090     | RIDUZ. T/T PE100 PN16 D.110/90              | n°                 | 1,00   |        | 0,00     |        |    |
| UDEL3140160125    | RIDUZ. T/T PE100 PN16 D.160/125             | n°                 | 3,00   |        | 0,00     |        |    |
| UDEL3145125158    | CARTELLA PE100 PN16 D.125/158               | n°                 | 3,00   |        | 0,00     |        |    |
| UDEL3145160212    | CARTELLA PE100 PN16 D.160/212               | n°                 | 2,00   |        | 0,00     |        |    |

Tribunale di Pordenone - Fallimento n° 42.2016

Valore di Mercato «VM» (in continuità d'uso) e Valore di Liquidazione «VL» - 08 luglio 2016

Giacenze di Magazzino

magazzino: dettaglio giacenze e valore attribuito

| codice articolo | identificativo - descrizione               | consistenza carico |       |        |        | valore |    |
|-----------------|--|--------------------|-------|--------|--------|--------|----|
|                 |  | n°it               | Q.tà  | €/unit | totale | VM     | VL |
| UTD1090/728     | ALIMENT. 230VCA 12VCC 24VCA                | n°                 | 1,00  |        | 27,08  |        |    |
| UTD1127/1       | PULSANT. 1P. C/P.E.INTEGRATO               | n°                 | 1,00  |        | 26,09  |        |    |
| UTD1131/7       | CIRC. ADATTAMENTO CIT.1131                 | n°                 | 1,00  |        | 4,58   |        |    |
| UTD1145/311     | CUSTODIA C/VIS.1 FILA 1 MODULO             | n°                 | 3,00  |        | 77,89  |        |    |
| UTD1145/312     | CUSTODIA C/VIS. IF. 2MOD. VERT.            | n°                 | 6,00  |        | 187,83 |        |    |
| UTD1145/52      | SCATOLA INCASSO 2 MODULI                   | n°                 | 1,00  |        | 3,81   |        |    |
| UTD1145/61      | TELAIO PORTAMOD. C/CORN.1 MOD.             | n°                 | 1,00  |        | 8,57   |        |    |
| UTD1145/62      | TELAIO PORTAMOD. C/CORN.2 MOD.             | n°                 | 4,00  |        | 44,08  |        |    |
| UTD1145/74      | DISP. SEGRETO CONV. P/IMP. 1+1             | n°                 | 2,00  |        | 17,71  |        |    |
| UTD1155/63      | SCAT. INC. TRIPLA PULS. K-STEEL            | n°                 | 1,00  |        | 40,60  |        |    |
| UTD4520/10      | RELE' RIPETITORE CHIAMATA                  | n°                 | 1,00  |        | 10,05  |        |    |
| UTD7063/4       | PRESA 16 POLI C/SCAT. INC. E FR            | n°                 | 1,00  |        | 18,89  |        |    |
| UTD752/71       | MOD. ELETTR. P/PE BIC. 1/T 752             | n°                 | 1,00  |        | 17,79  |        |    |
| UTD7702/6       | PULSANTIERA MOD. 625 2 FILE 6P             | n°                 | 2,00  |        | 33,85  |        |    |
| UTD786/15       | ALIMENTAT. C/2 GEN. NOTA E RELE'           | n°                 | 1,00  |        | 32,82  |        |    |
| UTD824/500      | Posto esterno SLIM P/citof. elettron.      | n°                 | 1,00  |        | 20,49  |        |    |
| UTD825/21       | TELAIO C/SCAT. INC. P/1 MODULO             | n°                 | 1,00  |        | 8,65   |        |    |
| UTD825/22       | TELAIO C/SCAT. INC. P/2 MODULI             | n°                 | 2,00  |        | 20,76  |        |    |
| UTD825/70       | MOD. UNITA' RIPR. C/TELEC. CCD ORI         | n°                 | 1,00  |        | 193,15 |        |    |
| UTD9332/1       | SCATOLA RELE' DI COMM.                     | n°                 | 1,00  |        | 22,84  |        |    |
| VALS221015      | CURVA SILERE 45° D.78                      | n°                 | 12,00 |        | 52,32  |        |    |
| VALS221023      | CURVA 30° SILERE (FONOASSORB.) D.90        | n°                 | 1,00  |        | 2,64   |        |    |
| VALS221025      | CURVA SILERE 45° D.90                      | n°                 | 3,00  |        | 16,71  |        |    |
| VALS221035      | CURVA SILERE 45° D.110                     | n°                 | 3,00  |        | 18,16  |        |    |
| VALS231007      | BICCHIERE DI COLL. PP/PHEID-SILERE 75/78   | n°                 | 1,00  |        | 2,53   |        |    |
| VALS251007      | COLLARE FISS. SILERE C/TASS M10 D.78       | n°                 | 6,00  |        | 7,60   |        |    |
| VALS251011      | COLLARE FISS. SILERE C/TASS M10 D.110      | n°                 | 8,00  |        | 12,92  |        |    |
| VALS300001      | TUBO PEAD SCARICO D.32 L.5000              | m                  | 33,70 |        | 30,52  |        |    |
| VALS300005      | TUBO PEAD SCARICO D.50 L.5000              | m                  | 82,80 |        | 92,65  |        |    |
| VALS300009      | TUBO PEAD SCARICO D.75 L.5000              | m                  | 3,20  |        | 0,97   |        |    |
| VALS300011      | TUBO PEAD SCARICO D.90 L.5000              | m                  | 18,20 |        | 50,30  |        |    |
| VALS300015      | TUBO PEAD SCARICO D.125 L.5000             | m                  | 6,00  |        | 25,88  |        |    |
| VALS300017      | TUBO PEAD SCARICO D.160 L.5000             | m                  | 70,00 |        | 502,48 |        |    |
| VALS300019      | TUBO PEAD SCARICO D.200 L.5000             | m                  | 9,00  |        | 81,81  |        |    |
| VALS302001      | CURVA PROLUNGATA 90° PEAD SCARICO D.32     | n°                 | 18,00 |        | 7,40   |        |    |
| VALS302003      | CURVA PROLUNGATA 90° PEAD SCARICO D.40     | n°                 | 19,00 |        | 11,41  |        |    |
| VALS302005      | CURVA PROLUNGATA 90° PEAD SCARICO D.50     | n°                 | 8,00  |        | 5,65   |        |    |
| VALS302007      | CURVA PROLUNGATA 90° PEAD SCARICO D.63     | n°                 | 27,00 |        | 29,16  |        |    |
| VALS302009      | CURVA PROLUNGATA 90° PEAD SCARICO D.75     | n°                 | 13,00 |        | 6,99   |        |    |
| VALS302011      | CURVA PROLUNGATA 90° PEAD SCARICO D.90     | n°                 | 16,00 |        | 38,17  |        |    |
| VALS302013      | CURVA PROLUNGATA 90° PEAD SCARICO D.110    | n°                 | 2,00  |        | 5,68   |        |    |
| VALS304015      | CURVA 88°30' PEAD SCARICO D.160            | n°                 | 4,00  |        | 0,00   |        |    |
| VALS305005      | CURVA 45° C/DERIVAZIONE A BICCHIERE 110/50 | n°                 | 13,00 |        | 0,00   |        |    |
| VALS306001      | CURVA 45° PEAD SCARICO D.32                | n°                 | 12,00 |        | 6,53   |        |    |
| VALS306003      | CURVA 45° PEAD SCARICO D.40                | n°                 | 32,00 |        | 18,41  |        |    |
| VALS306005      | CURVA 45° PEAD SCARICO D.50                | n°                 | 2,00  |        | 1,09   |        |    |
| VALS306007      | CURVA 45° PEAD SCARICO D.63                | n°                 | 31,00 |        | 27,04  |        |    |
| VALS306009      | CURVA 45° PEAD SCARICO D.75                | n°                 | 10,00 |        | 13,83  |        |    |
| VALS306011      | CURVA 45° PEAD SCARICO D.90                | n°                 | 0,00  |        | 0,00   |        |    |
| VALS306013      | CURVA 45° PEAD SCARICO D.110               | n°                 | 7,00  |        | 17,82  |        |    |
| VALS309001      | BRAGA 45° PEAD SCARICO D.32                | n°                 | 15,00 |        | 18,80  |        |    |
| VALS309003      | BRAGA 45° PEAD SCARICO D.40                | n°                 | 3,00  |        | 3,48   |        |    |
| VALS309005      | BRAGA 45° PEAD SCARICO D.50                | n°                 | 29,00 |        | 36,57  |        |    |
| VALS309007      | BRAGA 45° PEAD SCARICO D.63                | n°                 | 34,00 |        | 55,83  |        |    |
| VALS309009      | BRAGA 45° PEAD SCARICO D.75                | n°                 | 32,00 |        | 62,94  |        |    |
| VALS309011      | BRAGA 45° PEAD SCARICO D.90                | n°                 | 3,00  |        | 5,13   |        |    |
| VALS309013      | BRAGA 45° PEAD SCARICO D.110               | n°                 | 2,00  |        | 9,34   |        |    |
| VALS309015      | BRAGA 45° PEAD SCARICO D.125               | n°                 | 10,00 |        | 35,96  |        |    |
| VALS309019      | BRAGA 45° PEAD SCARICO D.200               | n°                 | 2,00  |        | 70,32  |        |    |
| VALS310003      | BRAGA RIDOTTA 45° PEAD SCARICO D.50/40     | n°                 | 1,00  |        | 1,26   |        |    |
| VALS310010      | BRAGA RIDOTTA 45° PEAD SCARICO D.90/75     | n°                 | 17,00 |        | 64,24  |        |    |
| VALS310011      | BRAGA RIDOTTA 45° PEAD SCARICO D.75/50     | n°                 | 11,00 |        | 21,64  |        |    |
| VALS310014      | BRAGA RIDOTTA 45° PEAD SCARICO D.75/63     | n°                 | 21,00 |        | 79,38  |        |    |
| VALS310015      | BRAGA RIDOTTA 45° PEAD SCARICO D.90/50     | n°                 | 9,00  |        | 24,64  |        |    |
| VALS310018      | BRAGA RIDOTTA 45° PEAD SCARICO D.90/63     | n°                 | 7,00  |        | 26,45  |        |    |
| VALS310019      | BRAGA RIDOTTA 45° PEAD SCARICO D.110/50    | n°                 | 13,00 |        | 25,83  |        |    |
| VALS310023      | BRAGA RIDOTTA 45° PEAD SCARICO D.110/75    | n°                 | 0,00  |        | 0,00   |        |    |
| VALS310025      | BRAGA RIDOTTA 45° PEAD SCARICO D.110/90    | n°                 | 9,00  |        | 9,65   |        |    |

Tribunale di Pordenone - Fallimento n° 42.2016

Valore di Mercato «VM» (in continuità d'uso) e Valore di Liquidazione «VL» - 08 luglio 2016

Giacenze di Magazzino

magazzino: dettaglio giacenze e valore attribuito

| codice articolo | identificativo - descrizione             | consistenza carico |       |        | valore |    |    |
|-----------------|--|--------------------|-------|--------|--------|----|----|
|                 |  | n°it               | Q.tà  | €/unit | totale | VM | VL |
| VALS310031      | BRAGA RIDOTTA 45° PEAD SCARICO D.125/63  | n°                 | 1,00  |        | 3,60   |    |    |
| VALS310033      | BRAGA RIDOTTA 45° PEAD SCARICO D.125/75  | n°                 | 6,00  |        | 21,59  |    |    |
| VALS310041      | BRAGA RIDOTTA 45° PEAD SCARICO D.160/125 | n°                 | 2,00  |        | 29,42  |    |    |
| VALS312001      | BRAGA 88°30' PEAD SCARICO D.32           | n°                 | 8,00  |        | 6,97   |    |    |
| VALS312003      | BRAGA 88°30' PEAD SCARICO D.40           | n°                 | 13,00 |        | 15,08  |    |    |
| VALS312005      | BRAGA 88°30' PEAD SCARICO D.50           | n°                 | 10,00 |        | 12,77  |    |    |
| VALS312011      | BRAGA 88°30' PEAD SCARICO D.90           | n°                 | 1,00  |        | 2,57   |    |    |
| VALS312013      | BRAGA 88°30' PEAD SCARICO D.110          | n°                 | 1,00  |        | 0,00   |    |    |
| VALS312025      | BRAGA 88°30' CURVATA PEAD SCARICO D.110  | n°                 | 29,00 |        | 136,34 |    |    |
| VALS313003      | BRAGA RIDOTTA 88°30' PEAD SCAR. D.50/40  | n°                 | 4,00  |        | 5,04   |    |    |
| VALS313005      | BRAGA RIDOTTA 88°30' PEAD SCAR. D.75/50  | n°                 | 1,00  |        | 0,00   |    |    |
| VALS313009      | BRAGA RIDOTTA 88°30' PEAD SCAR. D.90/50  | n°                 | 8,00  |        | 2,06   |    |    |
| VALS313010      | BRAGA RIDOTTA 88°30' PEAD SCAR. D.75/63  | n°                 | 1,00  |        | 1,99   |    |    |
| VALS313012      | BRAGA RIDOTTA 88°30' PEAD SCAR. D.63/50  | n°                 | 7,00  |        | 3,74   |    |    |
| VALS313013      | BRAGA RIDOTTA 88°30' PEAD SCAR. D.110/50 | n°                 | 14,00 |        | 48,36  |    |    |
| VALS313017      | BRAGA RIDOTTA 88°30' PEAD SCAR. D.110/75 | n°                 | 1,00  |        | 3,59   |    |    |
| VALS313019      | BRAGA RIDOTTA 88°30' PEAD SCAR. D.110/90 | n°                 | 14,00 |        | 46,22  |    |    |
| VALS314003      | BRAGA DOPPIA A 45° PEAD SCAR. D.110/50   | n°                 | 21,00 |        | 147,16 |    |    |
| VALS314005      | BRAGA DOPPIA A 45° PEAD SCAR. D.110/110  | n°                 | 24,00 |        | 168,18 |    |    |
| VALS316011      | BRAGA DOPPIA "Y" 60° PEAD SC. D.110/110  | n°                 | 3,00  |        | 13,63  |    |    |
| VALS324000      | BICCHIERE INNESTO PEAD SCAR. D. 32       | n°                 | 25,00 |        | 5,48   |    |    |
| VALS324001      | BICCHIERE INNESTO PEAD SCAR. D. 40       | n°                 | 4,00  |        | 1,98   |    |    |
| VALS324005      | BICCHIERE INNESTO PEAD SCAR. D. 63       | n°                 | 14,00 |        | 20,63  |    |    |
| VALS324009      | BICCHIERE INN. PEAD SCAR. C/TAPPO D.90   | n°                 | 5,00  |        | 19,89  |    |    |
| VALS324013      | BICCHIERE INNESTO PEAD SCAR. D. 125      | n°                 | 3,00  |        | 10,87  |    |    |
| VALS324015      | BICCHIERE INNESTO PEAD SCAR. D. 160      | n°                 | 8,00  |        | 60,45  |    |    |
| VALS328001      | DILATATORE PEAD SCARICO D.40             | n°                 | 10,00 |        | 18,74  |    |    |
| VALS328003      | DILATATORE PEAD SCARICO D.50             | n°                 | 15,00 |        | 30,43  |    |    |
| VALS328005      | DILATATORE PEAD SCARICO D.63             | n°                 | 2,00  |        | 4,61   |    |    |
| VALS328007      | DILATATORE PEAD SCARICO D.75             | n°                 | 3,00  |        | 7,97   |    |    |
| VALS328009      | DILATATORE PEAD SCARICO D.90             | n°                 | 5,00  |        | 18,15  |    |    |
| VALS328012      | DILATATORE PEAD SCARICO D.110            | n°                 | 1,00  |        | 4,49   |    |    |
| VALS328017      | DILATATORE PEAD SCARICO D.200            | n°                 | 2,00  |        | 86,97  |    |    |
| VALS330003      | CURVA TECNICA PEAD SCARICO D.40/46       | n°                 | 20,00 |        | 16,02  |    |    |
| VALS330005      | CURVA TECNICA PEAD SCARICO D.50/46       | n°                 | 0,00  |        | 0,00   |    |    |
| VALS332000      | MANICOTTO SIFONE PEAD SCARICO D.32/46    | n°                 | 2,00  |        | 1,26   |    |    |
| VALS332003      | MANICOTTO SIFONE C/TAPPO PEAD SC. 50/46  | n°                 | 2,00  |        | 1,08   |    |    |
| VALS336000      | RIDUZIONE CONC. PEAD SCARICO D.40/32     | n°                 | 4,00  |        | 2,01   |    |    |
| VALS336001      | RIDUZ. CONCENTRICA PEAD SCARICO D.50/40  | n°                 | 0,00  |        | 0,00   |    |    |
| VALS336005      | RIDUZ. CONCENTRICA PEAD SCARICO D.63/50  | n°                 | 1,00  |        | 0,53   |    |    |
| VALS336015      | RIDUZIONE CONC. PEAD SCAR. D.90/50       | n°                 | 1,00  |        | 0,29   |    |    |
| VALS336049      | RIDUZ. CONCENT. PEAD SCARICO D.200/160   | n°                 | 2,00  |        | 25,38  |    |    |
| VALS338005      | RACC. FILETT. TONDA COMPL. PEAD 63/60    | n°                 | 1,00  |        | 1,98   |    |    |
| VALS338011      | RACC. FILETT. TONDA COMPL. PEAD 110/100  | n°                 | 7,00  |        | 30,44  |    |    |
| VALS340003      | CAPPA DI CHIUSURA COMPL. PEAD SCAR. D.50 | n°                 | 1,00  |        | 1,46   |    |    |
| VALS340007      | CAPPA DI CHIUS. COMPL. PEAD SCAR. D.75   | n°                 | 1,00  |        | 2,75   |    |    |
| VALS340009      | CAPPA DI CHIUS. COMPL. PEAD SCAR. D.90   | n°                 | 2,00  |        | 8,26   |    |    |
| VALS340111      | CAPPA CHIUS. TIPO BASSO COMPL. D.110     | n°                 | 3,00  |        | 14,14  |    |    |
| VALS342005      | COP. DI CHIUSURA A SALD. PEAD SCAR. D.50 | n°                 | 1,00  |        | 0,63   |    |    |
| VALS342007      | COPERCHIO DI CHIUSURA A SALDARE D.63     | n°                 | 5,00  |        | 5,45   |    |    |
| VALS342009      | COPERCHIO DI CHIUSURA A SALDARE D.75     | n°                 | 5,00  |        | 5,51   |    |    |
| VALS342011      | COPERCHIO DI CHIUSURA A SALDARE D.90     | n°                 | 16,00 |        | 15,88  |    |    |
| VALS342013      | COPERCHIO CHIUS. A SALDARE D.110 DN100   | n°                 | 5,00  |        | 9,22   |    |    |
| VALS348007      | ISPEZIONE LINEARE 90° C/CAPPA TONDA D.75 | n°                 | 3,00  |        | 14,38  |    |    |
| VALS348009      | ISPEZIONE LINEARE 90° C/CAPPA TONDA D.90 | n°                 | 7,00  |        | 48,46  |    |    |
| VALS348011      | ISPEZ. LINEARE 90° CON CAPPA TONDA D.110 | n°                 | 4,00  |        | 30,12  |    |    |
| VALS348013      | ISPEZ. LINEARE 90° C/CAPPA TONDA D.125   | n°                 | 8,00  |        | 72,58  |    |    |
| VALS348015      | ISPEZ. LINEARE 90° C/CAPPA TONDA D.160   | n°                 | 3,00  |        | 57,60  |    |    |
| VALS350001      | MANICOTTO ELETTRICO PEAD SCAR. D.40      | n°                 | 3,00  |        | 5,08   |    |    |
| VALS350003      | MANICOTTO ELETTRICO PEAD SCAR. D.50      | n°                 | 40,00 |        | 65,52  |    |    |
| VALS350005      | MANICOTTO ELETTRICO PEAD SCAR. D.63      | n°                 | 4,00  |        | 10,82  |    |    |
| VALS350007      | MANICOTTO ELETTRICO PEAD SCAR. D.75      | n°                 | 40,00 |        | 115,75 |    |    |
| VALS350009      | MANICOTTO ELETTRICO PEAD SCAR. D.90      | n°                 | 35,00 |        | 104,74 |    |    |
| VALS350011      | MANICOTTO ELETTRICO PEAD SCAR. D.110     | n°                 | 17,00 |        | 65,61  |    |    |
| VALS350013      | MANICOTTO ELETTRICO PEAD SCAR. D.125     | n°                 | 3,00  |        | 15,34  |    |    |
| VALS350015      | MANICOTTO ELETTRICO PEAD SCAR. D.160     | n°                 | 1,00  |        | 9,29   |    |    |
| VALS352003      | MANICOTTO WC C/TAPPO PROT. D.110         | n°                 | 9,00  |        | 23,52  |    |    |
| VALS356003      | MANICOTTO WC PROL. C/TAPPO DI PR. D.110  | n°                 | 2,00  |        | 4,90   |    |    |



Tribunale di Pordenone - Fallimento n° 42.2016

Valore di Mercato «VM» (in continuità d'uso) e Valore di Liquidazione «VL» - 08 luglio 2016

Giacenze di Magazzino

## magazzino: dettaglio giacenze e valore attribuito

| codice articolo | identificativo - descrizione             | consistenza carico |       |        | valore |    |    |
|-----------------|--|--------------------|-------|--------|--------|----|----|
|                 |  | n°it               | Q.tà  | €/unit | totale | VM | VL |
| VALS358001      | RIDUZIONE ECC. PEAD SCARICO D. 50/40     | n°                 | 0,00  |        | 0,00   |    |    |
| VALS358003      | RIDUZIONE ECC. PEAD SCARICO D. 63/40     | n°                 | 0,00  |        | 0,00   |    |    |
| VALS358005      | RIDUZIONE ECC. PEAD SCARICO D. 63/50     | n°                 | 2,00  |        | 1,07   |    |    |
| VALS358015      | RIDUZIONE ECC. PEAD SCARICO D. 90/50     | n°                 | 10,00 |        | 4,45   |    |    |
| VALS358017      | RIDUZIONE ECC. PEAD SCARICO D. 90/63     | n°                 | 5,00  |        | 4,31   |    |    |
| VALS358019      | RIDUZIONE ECC. PEAD SCARICO D. 90/75     | n°                 | 19,00 |        | 14,09  |    |    |
| VALS358023      | RIDUZ. ECCENTRICA PEAD SCAR. D.110/50    | n°                 | 1,00  |        | 0,86   |    |    |
| VALS358027      | RIDUZIONE ECC. PEAD SCARICO D. 110/75    | n°                 | 3,00  |        | 2,74   |    |    |
| VALS358029      | RIDUZIONE ECC. PEAD SCARICO D. 110/90    | n°                 | 8,00  |        | 0,00   |    |    |
| VALS358037      | RIDUZIONE ECC. PEAD SCARICO D. 125/90    | n°                 | 16,00 |        | 16,14  |    |    |
| VALS358039      | RIDUZIONE ECCENT. PEAD SCARICO D.125/110 | n°                 | 8,00  |        | 9,69   |    |    |
| VALS358040      | RIDUZIONE ECC. PEAD SCARICO D. 160/125   | n°                 | 4,00  |        | 15,68  |    |    |
| VALS360003      | CURVA WC CON TAPPO PROTEZ. D.110         | n°                 | 1,00  |        | 6,93   |    |    |
| VALS362001      | CURVA WC PROLUNG. C/TAPPO PROT. D.90     | n°                 | 1,00  |        | 5,48   |    |    |
| VALS364003      | CURVA WC VASO SOSPESO VERT. D.110/110    | n°                 | 9,00  |        | 66,21  |    |    |
| VALS366001      | MANICOTTO VASO SOSP.D.90                 | n°                 | 13,00 |        | 23,49  |    |    |
| VALS394003      | TORRETTA DI VENTILAZIONE PP D.75         | n°                 | 10,00 |        | 150,11 |    |    |
| VALS394005      | TORRETTA DI VENTILAZIONE PP D.110        | n°                 | 7,00  |        | 118,42 |    |    |
| VALS395001      | COLLARE C/TASSELLO M10 1/2 D.40          | n°                 | 3,00  |        | 2,24   |    |    |
| VALS395003      | COLLARE C/TASSELLO M10 1/2 D.50          | n°                 | 44,00 |        | 2,30   |    |    |
| VALS395005      | COLLARE C/TASSELLO M10 1/2 D.63          | n°                 | 3,00  |        | 2,35   |    |    |
| VALS395009      | COLLARE C/TASSELLO M10 1/2 D.90          | n°                 | 6,00  |        | 0,00   |    |    |
| VALS395013      | COLLARE C/TASSELLO M10 1/2" D.125        | n°                 | 34,00 |        | 11,67  |    |    |
| VALS395015      | COLLARE C/TASSELLO M10 1/2 D.160         | n°                 | 97,00 |        | 126,28 |    |    |
| VALS398001      | FLANGIA FISS.PARETE X COLL.70X4 1/2" GAS | n°                 | 3,00  |        | 2,46   |    |    |
| VALS500003      | TUBO HTEM PP SC. 1 BICCH. D.32X250       | n°                 | 17,00 |        | 7,53   |    |    |
| VALS500009      | TUBO HTEM PP SC. 1 BICCH. D.32X1000      | n°                 | 1,00  |        | 1,13   |    |    |
| VALS500075      | TUBO 1 BICC. PP HTEM D.75X3000 SC. PLUV. | n°                 | 3,00  |        | 18,02  |    |    |
| VALS500083      | TUBO 1 BICC. PP HTEM D.110X250 PLUV.     | n°                 | 1,00  |        | 1,69   |    |    |
| VALS502001      | TUBO INN.PP.2BICC. D.32X500              | n°                 | 15,00 |        | 2,40   |    |    |
| VALS502003      | TUBO 2 BICC. PP HTDM D.32X1000 SC. PLUV. | n°                 | 3,00  |        | 6,08   |    |    |
| VALS502004      | TUBO 2 BICC. PP HTDM D.32X1500 SC. PLUV. | n°                 | 12,00 |        | 26,69  |    |    |
| VALS502007      | TUBO 2 BICC. PP HTDM D.32X3000 SC. PLUV. | n°                 | 1,00  |        | 3,86   |    |    |
| VALS502013      | TUBO 2 BICC. PP HTDM D.40X500 SC. PLUV.  | n°                 | 2,00  |        | 0,00   |    |    |
| VALS502015      | TUBO 2 BICC. PP HTDM D.40X1000 SC. PLUV. | n°                 | 4,00  |        | 2,53   |    |    |
| VALS502017      | TUBO 2 BICC. PP HTDM D.40X2000 SC. PLUV. | n°                 | 2,00  |        | 5,70   |    |    |
| VALS502019      | TUBO 2 BICC. PP HTDM D.40X3000 SC. PLUV. | n°                 | 2,00  |        | 6,78   |    |    |
| VALS502039      | TUBO 2 BICC. PP HTDM D.75X1000 SC. PLUV. | n°                 | 2,00  |        | 5,61   |    |    |
| VALS502040      | TUBO 2 BICC. PP HTDM D.75X1500 SC. PLUV. | n°                 | 4,00  |        | 16,09  |    |    |
| VALS502043      | TUBO 2 BICC. PP HTDM D.75X3000 SC. PLUV. | n°                 | 6,00  |        | 45,04  |    |    |
| VALS502052      | TUBO 2 BICC. PP HTDM D.110X1500 SC. PL.  | n°                 | 6,00  |        | 14,62  |    |    |
| VALS502053      | TUBO 2 BICC. PP HTDM D.110X2000 SC. PL.  | n°                 | 7,00  |        | 45,31  |    |    |
| VALS504001      | CURVA PP D.32X15°                        | n°                 | 2,00  |        | 0,86   |    |    |
| VALS504003      | CURVA PP D.32X30°                        | n°                 | 7,00  |        | 3,01   |    |    |
| VALS504005      | CURVA PP HTB 45° D.32                    | n°                 | 32,00 |        | 0,00   |    |    |
| VALS504011      | CURVA PP HTB 87°30' D.32                 | n°                 | 18,00 |        | 2,49   |    |    |
| VALS504013      | CURVA PP HTB 15° D.40                    | n°                 | 7,00  |        | 2,83   |    |    |
| VALS504017      | CURVA PP HTB 45° D.40                    | n°                 | 1,00  |        | 0,00   |    |    |
| VALS504023      | CURVA PP HTB 87°30' D.40                 | n°                 | 9,00  |        | 0,36   |    |    |
| VALS504025      | CURVA PP HTB 15° D.50                    | n°                 | 9,00  |        | 5,43   |    |    |
| VALS504027      | CURVA PP HTB 30° D.50                    | n°                 | 12,00 |        | 7,24   |    |    |
| VALS504029      | CURVA PP HTB 45° D.50                    | n°                 | 37,00 |        | 18,74  |    |    |
| VALS504035      | CURVA PP HTB 87°30' D.50                 | n°                 | 11,00 |        | 6,51   |    |    |
| VALS504041      | CURVA PP HTB 45° D.75                    | n°                 | 14,00 |        | 13,93  |    |    |
| VALS504047      | CURVA PP HTB 87°30' D.75                 | n°                 | 4,00  |        | 3,98   |    |    |
| VALS504053      | CURVA PP HTB 45° D.110                   | n°                 | 4,00  |        | 3,82   |    |    |
| VALS504059      | CURVA PP HTB 87°30' D.110                | n°                 | 6,00  |        | 6,33   |    |    |
| VALS508011      | BRAGA 87°30' D.40                        | n°                 | 3,00  |        | 1,17   |    |    |
| VALS508019      | BRAGA 45° D.75 PP                        | n°                 | 2,00  |        | 4,43   |    |    |
| VALS508023      | BRAGA HTEA PP 87°30' D.75                | n°                 | 1,00  |        | 2,03   |    |    |
| VALS508029      | BRAGA HTEA PP 87°30' D.110               | n°                 | 11,00 |        | 36,14  |    |    |
| VALS510031      | BRAGA RID. 45° HTEA PP D.110/50          | n°                 | 7,00  |        | 15,24  |    |    |
| VALS514001      | RIDUZIONE ECC. HTR PP 40/32 X SC. COND.  | n°                 | 6,00  |        | 1,73   |    |    |
| VALS514002      | RIDUZIONE ECC. HTR PP 50/32 X SC. COND.  | n°                 | 10,00 |        | 8,73   |    |    |
| VALS514009      | RIDUZIONE ECC. HTR PP D.110/50           | n°                 | 2,00  |        | 3,28   |    |    |
| VALS514011      | RID. ECC. PP D.110/75                    | n°                 | 5,00  |        | 8,94   |    |    |
| VALS531007      | BICCHIERE PP HTL3 TRIPLA PROF. D.110     | n°                 | 2,00  |        | 7,06   |    |    |
| VALS532001      | CURVA RIDOTTA DA 40-50                   | n°                 | 4,00  |        | 4,13   |    |    |

Tribunale di Forlì - Fallimento n° 42.2016

Valore di Mercato «VM» (in continuità d'uso) e Valore di Liquidazione «VL» - 08 luglio 2016

Giacenze di Magazzino

magazzino: dettaglio giacenze e valore attribuito

| codice articolo     | identificativo - descrizione             | consistenza carico |        |        | valore |    |    |
|---------------------|--|--------------------|--------|--------|--------|----|----|
|                     |  | n°it               | Q.tà   | €/unit | totale | VM | VL |
| VALS599045          | CURVA PP HTB 45° D.90                    | n°                 | 6,00   |        | 9,38   |    |    |
| VALS599051          | CURVA PP HTB 87°30' D.90                 | n°                 | 14,00  |        | 21,90  |    |    |
| VALS599065          | BRAGA HTEA PP 87°30' D.90                | n°                 | 2,00   |        | 5,91   |    |    |
| VALS599073          | BRAGA RID. 45° HTEA PP D.90/50           | n°                 | 9,00   |        | 18,57  |    |    |
| VALS599123          | BICCHIERE PP HTLL3 TRIPLA PROF. D.90     | n°                 | 1,00   |        | 3,26   |    |    |
| VALS599137          | RIDUZIONE ECC. HTR PP D.110/90           | n°                 | 2,00   |        | 3,71   |    |    |
| VALS650047          | TUBO TRIPLUS 1B HTEM D.50 MM.1000        | n°                 | 4,00   |        | 6,08   |    |    |
| VALS650107          | TUBO TRIPLUS 1B HTEM D.110 MM.1000       | n°                 | 1,00   |        | 5,37   |    |    |
| VALS650205          | TUBO TRIPLUS 2B HTDM D.32 MM.500         | n°                 | 2,00   |        | 1,92   |    |    |
| VALS650209          | TUBO TRIPLUS 2BICC. D.32X1,5MT           | n°                 | 1,00   |        | 0,00   |    |    |
| VALS650227          | TUBO TRIPLUS 2 BICCH. D.40X1000          | n°                 | 2,00   |        | 4,40   |    |    |
| VALS650247          | TUBO TRIPLUS 2B HTDM D.50 MM.1000        | n°                 | 10,00  |        | 21,24  |    |    |
| VALS650249          | TUBO INN. TRIPLUS 2BICC. 50X1500         | n°                 | 3,00   |        | 10,22  |    |    |
| VALS650251          | TUBO TRIPLUS 2B HTDM D.50 MM.2000        | n°                 | 3,00   |        | 11,85  |    |    |
| VALS650267          | TUBO TRIPLUS 2B HTDM D.75 MM.1000        | n°                 | 5,00   |        | 15,15  |    |    |
| VALS650287          | TUBO TRIPLUS 2B HTDM D.90 MM.1000        | n°                 | 2,00   |        | 8,58   |    |    |
| VALS650291          | TUBO TRIPLUS 2B HTDM D.90 MM.2000        | n°                 | 1,00   |        | 9,43   |    |    |
| VALS650411          | CURVA TRIPLUS D.40X15°                   | n°                 | 11,00  |        | 6,71   |    |    |
| VALS650413          | CURVA TRIPLUS D.40X30°                   | n°                 | 10,00  |        | 5,59   |    |    |
| VALS650415          | CURVA TRIPLUS D.40X45°                   | n°                 | 7,00   |        | 4,07   |    |    |
| VALS650423          | CURVA TRIPLUS D.50X30°                   | n°                 | 1,00   |        | 0,77   |    |    |
| VALS650425          | CURVA TRIPLUS HTB 45° D.50               | n°                 | 4,00   |        | 3,62   |    |    |
| VALS650429          | CURVA TRIPLUS HTB 87°30' D.50            | n°                 | 6,00   |        | 4,95   |    |    |
| VALS650431          | CURVA TRIPLUS 15° D.75                   | n°                 | 1,00   |        | 1,46   |    |    |
| VALS650433          | CURVA TRIPLUS 30° D.75                   | n°                 | 3,00   |        | 4,39   |    |    |
| VALS650435          | CURVA TRIPLUS HTB 45° D.75               | n°                 | 4,00   |        | 5,11   |    |    |
| VALS650439          | CURVA TRIPLUS HTB 87°30' D.75            | n°                 | 1,00   |        | 1,67   |    |    |
| VALS650443          | CURVA TRIPLUS 30° DA 90                  | n°                 | 2,00   |        | 4,09   |    |    |
| VALS650445          | CURVA TRIPLUS 45° D.90                   | n°                 | 5,00   |        | 1,92   |    |    |
| VALS650449          | CURVA TRIPLUS 90° D.90                   | n°                 | 1,00   |        | 0,00   |    |    |
| VALS650505          | BRAGA TRIPLUS D.32X87° 30                | n°                 | 1,00   |        | 1,33   |    |    |
| VALS650517          | BRAGA TRIPLUS HTEA 87°30' D.50           | n°                 | 8,00   |        | 13,00  |    |    |
| VALS650525          | BRAGA TRIPLUS HTEA 45° D.90              | n°                 | 4,00   |        | 13,66  |    |    |
| VALS650535          | BRAGA 87°30 TRIPLUS D.110                | n°                 | 3,00   |        | 12,56  |    |    |
| VALS650713          | RIDUZIONE ECC. TRIPLUS HTR D.90/50       | n°                 | 8,00   |        | 13,82  |    |    |
| VALS650721          | RIDUZIONE ECC. TRIPLUS HTR D.110/75      | n°                 | 2,00   |        | 3,73   |    |    |
| VALS650723          | RIDUZIONE ECC. TRIPLUS D.110X90          | n°                 | 2,00   |        | 1,89   |    |    |
| VALS650805          | MANICOTTO SCORR. TRIPLUS HTU D.50        | n°                 | 4,00   |        | 3,72   |    |    |
| VALS650807          | MANICOTTO SCORREVOLE TRIPLUS HTR D.75    | n°                 | 4,00   |        | 4,97   |    |    |
| VALS650972          | CURVA TECNICA TRIPLUS 40X46              | n°                 | 1,00   |        | 1,81   |    |    |
| VALS650974          | CURVA TECNICA CTAPPO D.50X53,5           | n°                 | 2,00   |        | 3,70   |    |    |
| VALS700043          | RACC. C/DADO GIREVOLE COMP. 40X1"1/4     | n°                 | 3,00   |        | 6,73   |    |    |
| VALS700062          | RACC. C/DADO GIREVOLE COMP. 50X1"1/4     | n°                 | 1,00   |        | 2,15   |    |    |
| VALS700180          | RACC. CURVO C/DADO GIR. OTT. 40X1"1/4    | n°                 | 1,00   |        | 4,65   |    |    |
| VALS802501          | PULS. PNEUM. INCASSO BIANCO              | n°                 | 2,00   |        | 17,35  |    |    |
| VALS804505          | MECC. PNEUM. CASSETTA CORALLO            | n°                 | 2,00   |        | 22,58  |    |    |
| VALS815071          | TUBO DI RISCACQUO EST. D.32 X CASS. ALTA | n°                 | 3,00   |        | 31,25  |    |    |
| VALS825401          | LAVABO FIXSISTEM "S80"                   | n°                 | 1,00   |        | 67,00  |    |    |
| VALS866003          | CASS. INC. TROPEA 2 FODERINA 84-450-480  | n°                 | 1,00   |        | 45,41  |    |    |
| VALS871301          | PLACCA ABS 2 PULSANTI BIANCA X TROPEA 3  | n°                 | 1,00   |        | 0,00   |    |    |
| VAAREUR025231CS0000 | VASO ESP. EXTRAVAREM LR CE LT25 SRD 3/4  | n°                 | 1,00   |        | 22,71  |    |    |
| VEMVB800200         | B-G775 GRUPPO CASSETTA S40               | n°                 | 1,00   |        | 16,05  |    |    |
| VEMVE715900         | THERMO GSM BIANCO                        | n°                 | 1,00   |        | 137,43 |    |    |
| VEMVJ13062600       | EC3VS 50/5A SCALA                        | n°                 | 1,00   |        | 2,19   |    |    |
| VEMVJ13063100       | EC3VS 150/5A SCALA                       | n°                 | 1,00   |        | 2,28   |    |    |
| VEMVJ13480039       | EC3S X/5A CORPO AMPEROMETRO              | n°                 | 2,00   |        | 31,02  |    |    |
| VEMVJ71050000       | MT 16 MORS MESSA TERRA                   | n°                 | 64,00  |        | 59,52  |    |    |
| VEMVJ71130000       | MT 20 MORS MESSA TERRA                   | n°                 | 14,00  |        | 11,89  |    |    |
| VEMVJ73940000       | FT 20-22 COLLARE                         | n°                 | 96,00  |        | 25,30  |    |    |
| VEMVJ74020000       | FT 28-32 COLLARE                         | n°                 | 136,00 |        | 40,72  |    |    |
| VEMVJ74100000       | FT 38/40 COLLARE                         | n°                 | 66,00  |        | 23,38  |    |    |
| VEMVJ74280000       | FT 45-50 COLLARE                         | n°                 | 30,00  |        | 18,43  |    |    |
| VEMVJ74440000       | Collare FT 25                            | n°                 | 283,00 |        | 92,37  |    |    |
| VEMVM704400         | TU-20 125/5A TRASFORMATORE               | n°                 | 2,00   |        | 17,86  |    |    |
| VEMVM715000         | TU-40 100/5A TRASFORMATORE               | n°                 | 1,00   |        | 14,19  |    |    |
| VEMVM730900         | TUC-60 400/5A TRASFORMATORE              | n°                 | 2,00   |        | 45,36  |    |    |
| VEMVM737400         | TUC-60 1500/5A TRASFORMATORE             | n°                 | 1,00   |        | 29,98  |    |    |
| VEMVN504700         | EV4DIN X/5A CA AMPEROMETRO               | n°                 | 3,00   |        | 114,17 |    |    |

Tribunale di Padova - Fallimento n° 42.2016

Valore di Mercato «VM» (in continuità d'uso) e Valore di Liquidazione «VL» - 08 luglio 2016

Giacenze di Magazzino

magazzino: dettaglio giacenze e valore attribuito

| codice articolo | identificativo - descrizione                        | consistenza carico |       |        | valore |    |    |
|-----------------|---|--------------------|-------|--------|--------|----|----|
|                 |   | n°/it              | Q.tà  | €/unit | totale | VM | VL |
| VIC1V7196       | PICTO APPLIQUE G9 75W                               | n°                 | 7,00  |        | 556,10 |    |    |
| VIEG100353      | MANICOTTO C/BATTENTE FF D.22 MOD.95270 RAME SALDARE | n°                 | 5,00  |        | 4,38   |    |    |
| VIEG100452      | GOMITO FF 90 GR. D.18 RAME SALDARE                  | n°                 | 1,00  |        | 0,37   |    |    |
| VIEG100513      | CURVA RAME 90° FF D.12 MOD.95002A                   | n°                 | 14,00 |        | 1,84   |    |    |
| VIEG100575      | CURVA RAME/LU 90° MF DA 18 MOD. 95001A              | n°                 | 5,00  |        | 2,99   |    |    |
| VIEG100650      | MANICOTTO F. FIL. M. 18X1/2 BRONZO SALDARE          | n°                 | 6,00  |        | 4,96   |    |    |
| VIEG100773      | CURVA RAME/LU 45° MF DA 18 MOD. 95040               | n°                 | 1,00  |        | 0,00   |    |    |
| VIEG101046      | CURVA RAME 90° FF DA 35 MOD. 95002A                 | n°                 | 2,00  |        | 0,00   |    |    |
| VIEG101077      | CURVA RAME/LU 45° FF DA 18 MOD. 95041               | n°                 | 10,00 |        | 0,00   |    |    |
| VIEG102616      | MANICOTTO C/BATTENTE FF 35 MOD.95270 RAME A SALDARE | n°                 | 5,00  |        | 0,00   |    |    |
| VIEG102777      | CURVA RAME/LU 90° FF DA 42 MOD. 95002A              | n°                 | 11,00 |        | 0,00   |    |    |
| VIEG103248      | RACCORDO A TEE DA 28X22X22 RAME/LU MOD. 95130       | n°                 | 2,00  |        | 0,00   |    |    |
| VIEG104115      | CURVA RAME 90° FF DA 54 MOD. 95002A RAME SALDARE    | n°                 | 11,00 |        | 0,00   |    |    |
| VIEG104306      | GIUNTO FIL.M PRESS-RAME ACQUA 22X3/4                | n°                 | 2,00  |        | 5,44   |    |    |
| VIEG105204      | RACCORDO A TEE DA 22X28X22 RAME/LU MOD. 95130       | n°                 | 2,00  |        | 0,00   |    |    |
| VIEG106744      | MANICOTTO C/BATTENTE FF 54 MOD.95270 RAME A SALDARE | n°                 | 1,00  |        | 0,00   |    |    |
| VIEG108465      | GIUNTO FIL.F PRESS-RAME ACQUA 3/4X22                | n°                 | 3,00  |        | 8,98   |    |    |
| VIEG110260      | RIDUZIONE MF 42X28 RAME SALDARE                     | n°                 | 3,00  |        | 0,00   |    |    |
| VIEG110383      | RACCORDO A TEE DA 42X28X42 RAME/LU MOD. 95130       | n°                 | 1,00  |        | 0,00   |    |    |
| VIEG112400      | MANICOTTO DA 10X1/2M BRONZO SALDARE                 | n°                 | 3,00  |        | 2,16   |    |    |
| VIEG112550      | RIDUZIONE MF 54X42 RAME SALDARE                     | n°                 | 2,00  |        | 18,30  |    |    |
| VIEG113711      | RACCORDO A TEE DA 42X35X42 RAME/LU MOD. 95130       | n°                 | 2,00  |        | 0,00   |    |    |
| VIEG121235      | RACCORDO A TEE DA 35X35X22 RAME/LU MOD. 95130       | n°                 | 2,00  |        | 0,00   |    |    |
| VIEG264222      | TEE 1/2 BRONZO                                      | n°                 | 0,00  |        | 0,00   |    |    |
| VIEG266592      | NIPPLES C/DADO 1/2 BRONZO                           | n°                 | 0,00  |        | 0,00   |    |    |
| VIEG291518      | CURVA RAME PRESS. ACQUA 90° D.22                    | n°                 | 2,00  |        | 4,37   |    |    |
| VIEG291525      | CURVA PRES-RAME ACQUA 90° FF DN28                   | n°                 | 8,00  |        | 40,64  |    |    |
| VIEG291969      | TI RAME PRESS. ACQUA D.22                           | n°                 | 1,00  |        | 3,54   |    |    |
| VIEG292355      | CURVA PRESS-RAME ACQUA 45° FF DN22                  | n°                 | 2,00  |        | 3,88   |    |    |
| VIEG292744      | MANIC. C/BAT. PRESS RAME H2O 18 2215 2NC            | n°                 | 2,00  |        | 3,14   |    |    |
| VIEG297961      | GIUNTO FIL.M PRESS-RAME ACQUA 22X1/2                | n°                 | 5,00  |        | 15,13  |    |    |
| VIEG323721      | ADATT. MF PRESS RAME H2O 18X16 2215.1NC             | n°                 | 2,00  |        | 6,44   |    |    |
| VIEG345488      | CURVA PRESS-RAME GAS 90°FF DN22                     | n°                 | 5,00  |        | 12,84  |    |    |
| VIEG345952      | TEE PRESS-RAME GAS PROF. G DN22                     | n°                 | 1,00  |        | 4,11   |    |    |
| VIEG346423      | GIUNTO FIL.M PRESS-RAME GAS 22X3/4                  | n°                 | 1,00  |        | 3,30   |    |    |
| VIEG467456      | CURVA RAME/LU 90° MF DA 16 MOD. 95001A              | n°                 | 5,00  |        | 0,00   |    |    |
| VIEG467463      | CURVA RAME/LU 90° FF DA 14 MOD. 95002A              | n°                 | 9,00  |        | 3,34   |    |    |
| VIEG467470      | CURVA RAME/LU 90° FF DA 16 MOD. 95002A              | n°                 | 10,00 |        | 4,27   |    |    |
| VIEG467487      | CURVA RAME/LU 45° MF DA 14 MOD. 95040               | n°                 | 7,00  |        | 0,00   |    |    |
| VIEG467494      | CURVA RAME/LU 45° MF DA 16 MOD. 95040               | n°                 | 3,00  |        | 0,00   |    |    |
| VIEG467500      | CURVA RAME/LU 45° FF DA 14 MOD. 95041               | n°                 | 10,00 |        | 0,00   |    |    |
| VIEG467555      | GOMITO 5092 SALDARE MF D.16                         | n°                 | 0,00  |        | 0,00   |    |    |
| VIEG467562      | RACCORDO A TEE DA 14 RAME/LU MOD. 95130             | n°                 | 10,00 |        | 0,00   |    |    |
| VIEG467579      | RACCORDO A TEE DA 16 RAME/LU MOD. 95130             | n°                 | 12,00 |        | 0,00   |    |    |
| VIEG467753      | MANICOTTO F. FIL. M. 16X1/2 BRONZO SALDARE          | n°                 | 11,00 |        | 6,60   |    |    |
| VIEG467807      | GOMITO 90 GR. C/FLANGIA FXFIL. F 16X1/2 BRONZO      | n°                 | 3,00  |        | 3,41   |    |    |
| VIEG584429      | RACCORDO A TEE DA 14X14X12 RAME/LU MOD. 95130       | n°                 | 8,00  |        | 0,00   |    |    |
| VIW00113.B      | DEVIATORE TERMINALE 1P 2[1]A BIANCO                 | n°                 | 2,00  |        | 2,11   |    |    |
| VIW00114.B      | PULSANTE TERMINALE 1P NO 2[1]A BIANCO               | n°                 | 4,00  |        | 4,19   |    |    |
| VIW00201.B      | SPINA 2P+T 10A S11 ASSIALE BIANCO                   | n°                 | 28,00 |        | 16,46  |    |    |
| VIW00202.B      | Spina 2P+T 16A S17 ASS B                            | n°                 | 15,00 |        | 11,30  |    |    |
| VIW00206.B      | SPINA 2P+T 10A SPA11 90 BIANCO                      | n°                 | 1,00  |        | 0,69   |    |    |
| VIW00211.B      | Spina 2P+T 10A S11 B                                | n°                 | 5,00  |        | 4,78   |    |    |
| VIW00212.B      | SPINA 2P+T 16A S17 90 BIANCO                        | n°                 | 2,00  |        | 2,16   |    |    |
| VIW00223.B      | PRESA 2P+T 16A P17/11 ASSIALE BIANCO                | n°                 | 21,00 |        | 20,31  |    |    |
| VIW00224.B      | PRESA 2P+T 16A P30 ASSIALE BIANCO                   | n°                 | 4,00  |        | 6,61   |    |    |
| VIW00225.B      | Presa 2P+T 16A universale                           | n°                 | 9,00  |        | 18,71  |    |    |
| VIW00231.B      | Spina 2P+T 16A S31 ASS B                            | n°                 | 5,00  |        | 4,45   |    |    |
| VIW00241.B      | SPINA 2P+T 16A S31 90 BIANCO                        | n°                 | 4,00  |        | 6,92   |    |    |
| VIW00300.B      | ADATTATORE S17+ P17/11 BIANCO                       | n°                 | 20,00 |        | 15,84  |    |    |
| VIW00301        | ADATTATORE TED./FRANC.+P17/11 NERO                  | n°                 | 12,00 |        | 14,39  |    |    |
| VIW00301.B      | ADATTATORE TED./FRANC. +P17/11 BIANCO               | n°                 | 21,00 |        | 24,41  |    |    |
| VIW00303.B      | Adattatore S17 - P30 bianco                         | n°                 | 7,00  |        | 7,07   |    |    |
| VIW00321.B      | Adattatore mult. S17 - 3 Bpresa                     | n°                 | 12,00 |        | 14,04  |    |    |
| VIW00424.B      | PRESA MULT. 3P30+4P17/11 BIANCO                     | n°                 | 2,00  |        | 16,46  |    |    |
| VIW00936.A      | UNITÀ SEGNALE LED 110-250V 0,5W AMBRA               | n°                 | 1,00  |        | 1,71   |    |    |
| VIW00936.G      | Unità segnal. LED 110-250V 0,5W verde               | n°                 | 2,00  |        | 3,28   |    |    |
| VIW00936.R      | Unità segnal. LED 110-250V 0,5W rosso               | n°                 | 0,00  |        | 0,00   |    |    |

Tribunale di Potenza - Fianchetto n° 42.2016

Valore di Mercato «VM» (in continuità d'uso) e Valore di Liquidazione «VL» - 08 luglio 2016

Giacenze di Magazzino

magazzino: dettaglio giacenze e valore attribuito

| codice articolo | descrizione                              | consistenza carico |        |        |        | valore |    |
|-----------------|--|--------------------|--------|--------|--------|--------|----|
|                 |  | n°                 | Q.tà   | €/unit | totale | VM     | VL |
| VIW01029        | PRESA 2P+T 16A P17/11 ASSIALE NERO       | n°                 | 22,00  |        | 21,71  |        |    |
| VIW01051        | SPINA NOVA 2P+T 10A ASS N                | n°                 | 3,00   |        | 3,32   |        |    |
| VIW01053.B      | PRESA NOVA 2P+T 10A P11 B                | n°                 | 19,00  |        | 13,37  |        |    |
| VIW01233        | PRESA MOBILE MULTIPLA 3U TEDESCO         | n°                 | 1,00   |        | 2,56   |        |    |
| VIW01245        | PRESA MULT. 3P17/11 AVORIO               | n°                 | 5,00   |        | 8,10   |        |    |
| VIW01287        | Presa mobile mult. 3U universale A       | n°                 | 2,00   |        | 14,69  |        |    |
| VIW01291        | Presa Tavolo 4U universale A             | n°                 | 15,00  |        | 183,74 |        |    |
| VIW01293        | Presa mobile multipla 5U universale A    | n°                 | 4,00   |        | 42,54  |        |    |
| VIW01634        | CONNETTORE TV-RD-SAT MASCHIO 90 BIANCO   | n°                 | 5,00   |        | 9,34   |        |    |
| VIW01635        | CONNETTORE TV-RD-SAT FEMMINA 90 BIANCO   | n°                 | 5,00   |        | 8,76   |        |    |
| VIW01644        | CONNETTORE TV-RD-SAT MASCHIO ASS. BIANCO | n°                 | 9,00   |        | 9,41   |        |    |
| VIW01645        | CONNETTORE TV-RD-SAT FEMMINA ASS. BIANCO | n°                 | 10,00  |        | 10,75  |        |    |
| VIW01650        | GIUNTACAVO PER CAVO COASSIALE            | n°                 | 1,00   |        | 0,56   |        |    |
| VIW01890        | Cavo 2x2x0,8mm LSZH KNX EIB 100m         | m                  | 98,00  |        | 61,78  |        |    |
| VIW01910        | CRONOTERMOSTATO A BATT. PARETE BIANCO    | n°                 | 9,00   |        | 600,56 |        |    |
| VIW02101.B      | PORTALMPD E27 M10X1 CM/LISC. BIANCO      | n°                 | 8,00   |        | 4,99   |        |    |
| VIW02101.S      | PORTALMPD E27 CPFIL CM/LISC. NERO        | n°                 | 0,00   |        | 0,00   |        |    |
| VIW02121.S.B    | PORTALMPD E14 CP/FIL CM/LISC BIANCO      | n°                 | 27,00  |        | 10,50  |        |    |
| VIW02135.B      | PORTALMPD E14 A SQUADRA BIANCO           | n°                 | 1,00   |        | 1,04   |        |    |
| VIW02174.S      | PortalmPd E27 ø43mm porc. f/90° isolante | n°                 | 1,00   |        | 1,24   |        |    |
| VIW02182        | PORTALMPD E27 *50MM PORC. BIANCO         | n°                 | 13,00  |        | 17,69  |        |    |
| VIW02187        | PORTALMPD E40 PORCELLANA F/DRITTO BIANCO | n°                 | 17,00  |        | 61,83  |        |    |
| VIW02195        | PORTALMPD E14 PORCELLANA BIANCO          | n°                 | 2,00   |        | 2,28   |        |    |
| VIW02396        | PORTALMPD PER ALOGENE R7S 10A/250V       | n°                 | 1,00   |        | 1,24   |        |    |
| VIW02438        | Portastarter 2A 250V+contatto ottone     | n°                 | 33,00  |        | 11,37  |        |    |
| VIW02445        | PORTALMPD FLUOR.G13 A PASTIGLIA BIANCO   | n°                 | 2,00   |        | 0,85   |        |    |
| VIW02463        | PORTALMPD PER FLUOR.G13 A VITE           | n°                 | 22,00  |        | 12,76  |        |    |
| VIW02473        | PortalamPd FL G13 scatt                  | n°                 | 3,00   |        | 0,99   |        |    |
| VIW02474        | PortalamPd FL G13 scatt+ P/Starter       | n°                 | 5,00   |        | 2,59   |        |    |
| VIW02645        | COPERCHIO ROTONDO *76MM +GRIFFE BIANCO   | n°                 | 74,00  |        | 22,66  |        |    |
| VIW02646        | COPERCHIO ROTONDO *94MM +GRIFFE BIANCO   | n°                 | 7,00   |        | 2,13   |        |    |
| VIW07055        | LAMPADA SILURO INCAND.24V 3W BIANCO      | n°                 | 31,00  |        | 25,31  |        |    |
| VIW07055.L      | LAMPADA SILURO INCAND.24V 3W 7X37 BIANCO | n°                 | 1,00   |        | 0,98   |        |    |
| VIW07937        | VITE 35MM PER FISSAGGIO SUPPORTO         | n°                 | 427,00 |        | 20,79  |        |    |
| VIW07939        | VITE 50MM PER FISSAGGIO SUPPORTO         | n°                 | 666,00 |        | 41,76  |        |    |
| VIW09971.01     | Scatola parete 1-2M P43,5mm bianco       | n°                 | 2,00   |        | 4,58   |        |    |
| VIW09971.A      | Scatola parete 1-2M P43,5mm avorio       | n°                 | 2,00   |        | 4,58   |        |    |
| VIW09972.01     | Scatola parete 2M P30mm bianco           | n°                 | 2,00   |        | 5,61   |        |    |
| VIW09975.01     | SCATOLA PARETE 3M P43,5MM BIANCO         | n°                 | 9,00   |        | 20,17  |        |    |
| VIW09975.A      | SCATOLA PARETE 3M P43,5MM AVORIO         | n°                 | 9,00   |        | 21,05  |        |    |
| VIW10370        | PORTAFUSIBILE 1P 16A 250V                | n°                 | 4,00   |        | 2,91   |        |    |
| VIW10491        | UNITO' SEGNALEZIONE INCAND. 24V BIANCO   | n°                 | 70,00  |        | 58,80  |        |    |
| VIW10493        | Unità segn.neon 250V                     | n°                 | 2,00   |        | 1,58   |        |    |
| VIW13023        | CONTENITORE IP40 2M IDEA/8000SP GRIGIO   | n°                 | 1,00   |        | 0,76   |        |    |
| VIW13033        | CONTENITORE IP40 3M IDEA/8000SP GRIGIO   | n°                 | 1,00   |        | 1,20   |        |    |
| VIW13045        | CONTENITORE IP40 4M IDEA/8000SP GRIGIO   | n°                 | 1,00   |        | 1,35   |        |    |
| VIW14000        | INTERRUTTORE 1P 10AX BIANCO              | n°                 | 1,00   |        | 0,94   |        |    |
| VIW14000.SL     | INTERRUTTORE 1P 10AX SILVER              | n°                 | 1,00   |        | 1,64   |        |    |
| VIW14001        | INTERRUTTORE 1P 16AX BIANCO              | n°                 | 65,00  |        | 104,84 |        |    |
| VIW14004        | DEVIATORE 1P 10AX BIANCO                 | n°                 | 4,00   |        | 5,08   |        |    |
| VIW14005        | DEVIATORE 1P 16AX BIANCO                 | n°                 | 13,00  |        | 28,03  |        |    |
| VIW14008        | PULSANTE 1P NO 10A BIANCO                | n°                 | 19,00  |        | 25,11  |        |    |
| VIW14008.SL     | PULSANTE 1P NO 10A SILVER                | n°                 | 1,00   |        | 2,00   |        |    |
| VIW14010        | PULSANTE 1P NC 10A BIANCO                | n°                 | 2,00   |        | 4,43   |        |    |
| VIW14010.SL     | PULSANTE 1P NC 10A SILVER                | n°                 | 1,00   |        | 3,18   |        |    |
| VIW14015        | INTERRUTTORE 2P 16AX BIANCO              | n°                 | 13,00  |        | 58,72  |        |    |
| VIW14021        | TASTO 1M ILLUMINABILE AD ANELLO BIANCO   | n°                 | 14,00  |        | 4,44   |        |    |
| VIW14021.L      | TASTO 1M SIMBOLO LUCE BIANCO             | n°                 | 6,00   |        | 3,53   |        |    |
| VIW14021.P      | TASTO 1M SIMBOLO CHIAVE BIANCO           | n°                 | 6,00   |        | 2,68   |        |    |
| VIW14022.P      | TASTO 2M SIMBOLO CHIAVE BIANCO           | n°                 | 1,00   |        | 0,83   |        |    |
| VIW14023.L      | TASTO 3M SIMBOLO LUCE BIANCO             | n°                 | 1,00   |        | 1,30   |        |    |
| VIW14026        | TASTO 1M +DIFFUSORE BIANCO               | n°                 | 5,00   |        | 3,74   |        |    |
| VIW16107        | PULSANTE 1P NO 16A + CONTATTO NC GRIGIO  | n°                 | 1,00   |        | 3,54   |        |    |
| VIW16131        | INTERRUTTORE 1P NO+NC 16AX GRIGIO        | n°                 | 1,00   |        | 3,78   |        |    |
| VIW16140        | COMMUTATORE 1P 10AX GRIGIO               | n°                 | 2,00   |        | 9,41   |        |    |
| VIW16190        | PULSANTE TARGH. 1P NO 10A 12-24V GRIGIO  | n°                 | 1,00   |        | 5,36   |        |    |
| VIW16202        | PRESA 2P+T 16A P17 GRIGIO                | n°                 | 1,00   |        | 2,01   |        |    |
| VIW16203        | PRESA 2P+T 16A P17/11 GRIGIO             | n°                 | 387,00 |        | 871,59 |        |    |

Tribunale di Pordenone - Fallimento n° 42.2016

Valore di Mercato «VM» (in continuità d'uso) e Valore di Liquidazione «VL» - 08 luglio 2016

Giacenze di Magazzino

magazzino: dettaglio giacenze e valore attribuito

| codice articolo     | identificativo - descrizione                                 | consistenza carico |          |        |        | valore |    |
|---------------------|--|--------------------|----------|--------|--------|--------|----|
|                     |  | n°it               | Q.tà     | €/unit | totale | VM     | VL |
| VIW16330            | RESISTENZA TERMINALE 75OHM                                   | n°                 | 5,00     |        | 4,17   |        |    |
| VIW16335            | PRESA RJ11 6/4 GRIGIO  | n°                 | 3,00     |        | 13,47  |        |    |
| VIW16431.R          | SPIA DIFFUSORE ROSSO GRIGIO                                  | n°                 | 5,00     |        | 12,48  |        |    |
| VIW16542            | COPRIFORO FRONTE LISCIO GRIGIO                               | n°                 | 4,00     |        | 1,38   |        |    |
| VIW16563            | REGOLATORE 230V 100-500W +PUSH GRIGIO                        | n°                 | 1,00     |        | 12,05  |        |    |
| VIW16713            | SUPPORTO 3M +VITI  | n°                 | 2,00     |        | 0,81   |        |    |
| VIW16715            | SUPPORTO 3M +VITI  | n°                 | 5,00     |        | 9,19   |        |    |
| VIW16722.L          | SUPPORTO 2M LISCIO SCAT.INC.3M GRIGIO                        | n°                 | 1,00     |        | 1,46   |        |    |
| VIW16733.23         | PLACCA CLASSICA 3M ANTRACITE METALL.                         | n°                 | 8,00     |        | 33,22  |        |    |
| VIW16734.32         | PLACCA CLASSICA 4M ORO LUCIDO                                | n°                 | 3,00     |        | 24,23  |        |    |
| VIW16736.22         | PLACCA CLASSICA 6M BRONZO METALL.                            | n°                 | 6,00     |        | 69,45  |        |    |
| VIW16736.32         | PLACCA CLASSICA 6M ORO LUCIDO                                | n°                 | 3,00     |        | 34,26  |        |    |
| VIW16743.04         | PLACCA CLASSICA 3M BIANCO IDEA                               | n°                 | 1,00     |        | 1,23   |        |    |
| VIW16743.15         | PLACCA CLASSICA 3M GRIGIO GRAFITE                            | n°                 | 1,00     |        | 1,20   |        |    |
| VIW16744.15         | PLACCA CLASSICA 4M GRIGIO GRAFITE                            | n°                 | 1,00     |        | 1,47   |        |    |
| VIW16763.13         | PLACCA ROND= 3M VERDE SMERALDO                               | n°                 | 1,00     |        | 1,06   |        |    |
| VIW16766.16         | PLACCA ROND= 6M NERO   | n°                 | 2,00     |        | 5,47   |        |    |
| VIW16771            | SUPPORTO 1M PER PANNELLI                                     | n°                 | 5,00     |        | 2,41   |        |    |
| VIW16772            | SUPPORTO 2M PER PANNELLI                                     | n°                 | 1,00     |        | 1,68   |        |    |
| VIW16776.AU         | SCATOLA INCASSO 1M PER PANNELLI                              | n°                 | 8,00     |        | 3,02   |        |    |
| VIW16781.32         | PLACCA CLASSICA 1M PANN.ORO LUCIDO                           | n°                 | 5,00     |        | 21,10  |        |    |
| VIW19001            | INTERRUTTORE 1P 16AX GRIGIO                                  | n°                 | 1,00     |        | 2,60   |        |    |
| VIW19010.0          | MECCANISMO PULSANTE 1P NC 10A                                | n°                 | 3,00     |        | 10,08  |        |    |
| VIW19015            | INTERRUTTORE 2P 16AX GRIGIO                                  | n°                 | 8,00     |        | 38,88  |        |    |
| VIW19041            | COPRIFORO GRIGIO   | n°                 | 7,00     |        | 3,40   |        |    |
| VIW19044            | PASSACAPO CON SERRACAPO GRIGIO                               | n°                 | 8,00     |        | 0,00   |        |    |
| VIW19060            | COMMUTATORE 2P 10AX GRIGIO                                   | n°                 | 1,00     |        | 9,09   |        |    |
| VIW19181            | INTERRUTTORE IR A RELÉ 230V GRIGIO                           | n°                 | 2,00     |        | 0,00   |        |    |
| VIW19201.B          | Pres 2P+T 10A P11 bianco                                     | n°                 | 20,00    |        | 50,00  |        |    |
| VIW19203            | PRESA 2P+T 16A P17/11 GRIGIO                                 | n°                 | 1,00     |        | 3,17   |        |    |
| VIW19395.B          | Torcia elettronica portatile 230V bianco                     | n°                 | 1,00     |        | 42,63  |        |    |
| VIW19416            | PORTAFUSIBILE 1P 16A GRIGIO                                  | n°                 | 3,00     |        | 13,30  |        |    |
| VIW19613            | SUPPORTO 3M + VITI   | n°                 | 4,00     |        | 2,38   |        |    |
| VIW19653.71         | PLACCA CLASSIC 3M NERO                                       | n°                 | 1,00     |        | 1,77   |        |    |
| VIW20001            | INTERRUTTORE 1P 16AX GRIGIO                                  | n°                 | 42,00    |        | 123,09 |        |    |
| VIW20005            | DEVIATORE 1P 16AX GRIGIO                                     | n°                 | 37,00    |        | 132,65 |        |    |
| VIW20008            | PULSANTE 1P NO 10A GRIGIO                                    | n°                 | 40,00    |        | 106,00 |        |    |
| VIW20041            | COPRIFORO GRIGIO   | n°                 | 172,00   |        | 67,87  |        |    |
| VIW20052.B          | Pulsante 1P NO 10A tirante bianco                            | n°                 | 1,00     |        | 8,08   |        |    |
| VIW20201            | PRESA 2P+T 10A P11 GRIGIO                                    | n°                 | 46,00    |        | 103,21 |        |    |
| VIW20203            | PRESA 2P+T 16A P17/11 GRIGIO                                 | n°                 | 80,00    |        | 228,06 |        |    |
| VIW20203.B          | PRESA 2P+T 16A P17/11 BIANCO                                 | n°                 | 1,00     |        | 3,13   |        |    |
| VIW20203.N          | PRESA 2P+T 16A P17/11 NEXT                                   | n°                 | 15,00    |        | 74,45  |        |    |
| VIW20210.B          | PRESA 2P+T 16A UNIVERSALE BIANCO                             | n°                 | 1,00     |        | 5,41   |        |    |
| VIW20602            | SUPPORTO 2M +GRIFFE INT71                                    | n°                 | 10,00    |        | 6,99   |        |    |
| VIW20613            | SUPPORTO 3M +VITI  | n°                 | 82,00    |        | 43,62  |        |    |
| VIW20660.01         | Placca Classic 14M bianco                                    | n°                 | 4,00     |        | 0,00   |        |    |
| VIW20668.B41        | Placca Classic 8M Reflex ghiaccio                            | n°                 | 4,00     |        | 42,16  |        |    |
| VIW20683.B01        | PLACCA ROUND 3M BIANCO ARTICO                                | n°                 | 8,00     |        | 48,75  |        |    |
| VIWV33124           | Centralino estetico incasso 24M fumé                         | n°                 | 0,00     |        | 0,00   |        |    |
| VIWV70005           | Scatola derivazione incasso 154x128x70mm                     | n°                 | 64,00    |        | 55,80  |        |    |
| VIWV70007           | SCATOLA DERIVAZIONE INCASSO 287X154X70MM                     | n°                 | 4,00     |        | 6,89   |        |    |
| VIWV70008           | SCATOLA DERIVAZIONE INCASSO 391X154X70MM                     | n°                 | 2,00     |        | 6,08   |        |    |
| VIWV70010           | SCATOLA DERIVAZIONE INCASSO 515X201X80MM                     | n°                 | 2,00     |        | 11,19  |        |    |
| VIWV70191           | GIUNTO UNIONE PER SCATOLA DERIV. GIALLO                      | n°                 | 50,00    |        | 12,94  |        |    |
| VIWV71303           | SCATOLA INCASSO RETTANG. 3M AZZURRO                          | n°                 | 1.117,00 |        | 159,24 |        |    |
| VIWV71304           | SCATOLA INCASSO RETTANG. 4M AZZURRO                          | n°                 | 152,00   |        | 87,03  |        |    |
| VIWV71306           | SCATOLA INCASSO RETTANG. 6M AZZURRO                          | n°                 | 15,00    |        | 14,98  |        |    |
| VIWV71318           | SCATOLA INCASSO RETTANGOLARE 8M AZZURRO                      | n°                 | 6,00     |        | 9,65   |        |    |
| VIWV71320           | SCATOLA INCASSO RETTANG. 12-14M AZZURRO                      | n°                 | 3,00     |        | 3,95   |        |    |
| VIWV71321           | SCATOLA INCASSO RETTANG. 18-21M AZZURRO                      | n°                 | 20,00    |        | 0,00   |        |    |
| VIWV71563           | Giunto unione scatole orizz+vert giallo                      | n°                 | 116,00   |        | 10,07  |        |    |
| VIWV71571           | Accessorio multifunzione 2M p/leggere                        | n°                 | 48,00    |        | 0,00   |        |    |
| VIWV71604           | SCATOLA INC. 4M P/LEGGERE AZZURRO                            | n°                 | 9,00     |        | 8,04   |        |    |
| VIWV71616           | SCATOLA INC. 6-7M P/LEGGERE AZZURRO                          | n°                 | 1,00     |        | 1,68   |        |    |
| VOGEA20BU000120020  | STAFFE DI FISSAGGIO RADIATORI - ANGLED HANGER FOR T6 TYPE II | n°                 | 3,00     |        | 9,59   |        |    |
| VOGEF11220502801000 | RADIATORE A PIASTRA VONOPLAN 22K H=500 L=2800 COMPACT        | n°                 | 1,00     |        | 350,00 |        |    |
| VOLTSF120202        | PROFILATO IN ALLUMINIO X 2 ADK25                             | n°                 | 2,00     |        | 180,70 |        |    |

Tribunale di Pordenone - Fallimento n° 42.2016

Valore di Mercato «VM» (in continuità d'uso) e Valore di Liquidazione «VL» - 08 luglio 2016  
Giacenze di Magazzino

## magazzino: dettaglio giacenze e valore attribuito

| codice articolo | identificativo - descrizione             | consistenza carico |       |        | valore |    |    |
|-----------------|--|--------------------|-------|--------|--------|----|----|
|                 |  | n°it               | Q.tà  | €/unit | totale | VM | VL |
| VOLTSF120701    | COLLETTORE AD INCASSO IDK12 MOD. INC. ST | n°                 | 3,00  |        | 716,49 |    |    |
| VOLTSF150057    | COMANDO DELTASOL BS PRO 2 CIRC. DT DISPL | n°                 | 1,00  |        | 133,95 |    |    |
| VOR0000011150   | M 90/3,5"                                | n°                 | 1,00  |        | 22,84  |    |    |
| VOR0000011201   | M 100/4"                                 | n°                 | 1,00  |        | 23,16  |    |    |
| VOR0000011965   | ARIETT LL                                | n°                 | 2,00  |        | 99,00  |    |    |
| VOR0000022001   | CONFEZIONE FILTRO A PERDERE V35 RF       | n°                 | 2,00  |        | 26,16  |    |    |
| VOR0000022010   | GFI 10 (GRIGLIA FISSA)                   | n°                 | 2,00  |        | 6,38   |    |    |
| VOR0000022131   | F 100/4"                                 | n°                 | 1,00  |        | 7,15   |    |    |
| VOR0000022386   | TELENORDIK 5TR                           | n°                 | 0,00  |        | 0,00   |    |    |
| VOR0000060620   | GORDON C40/16"                           | n°                 | 1,00  |        | 62,10  |    |    |
| VOR0000061753   | NORDIK EVOLUTION R 160/60° BIANCO        | n°                 | 1,00  |        | 87,14  |    |    |
| VOR0000070001   | THERMOLOGIKA                             | n°                 | 1,00  |        | 42,00  |    |    |
| VOR0000070592   | MICROSOL 2000-V0                         | n°                 | 1,00  |        | 81,42  |    |    |
| VSHI20470       | TUBO RIV. PP ACC.CARB. C1460 22X1,5      | m                  | 4,00  |        | 11,83  |    |    |
| VSHI80059       | O-RING TENUTA FPM VERDE X SOLARE DN22    | n°                 | 10,00 |        | 6,04   |    |    |
| VSHI80312       | GOMITO 45° RAME GAS-PRESS G7040 MF 35X35 | n°                 | 2,00  |        | 14,09  |    |    |
| VSHI80337       | RIDUZ. MF RAME GAS-PRESS G7243 28X22     | n°                 | 1,00  |        | 4,08   |    |    |
| VSHI81587       | GOMITO 3PZ. BZO PRESS 6096G FIL. F 28X1" | n°                 | 2,00  |        | 38,15  |    |    |
| VSHI81635       | TEE BZO PRESS 6130G FIL. F 22X1"/2X22    | n°                 | 1,00  |        | 7,94   |    |    |
| VSHI81636       | TEE BZO PRESS 6130G FIL. F 22X3/4"X22    | n°                 | 2,00  |        | 22,28  |    |    |
| VSHI81644       | TEE BZO PRESS 6130G FIL. F 42X1/2"X42    | n°                 | 4,00  |        | 69,23  |    |    |
| VSHI81686       | MANICOT. BZO PRESS 6243G FIL. M 18X1/2"  | n°                 | 2,00  |        | 2,77   |    |    |
| VSHI81687       | MANICOT. BZO PRESS 6243G FIL. M18X3/4    | n°                 | 1,00  |        | 1,85   |    |    |
| VSHI81688       | MANICOT. BZO PRESS 6243G FIL. M 22X1/2"  | n°                 | 15,00 |        | 33,63  |    |    |
| VSHI81691       | MANICOT. BZO PRESS 6243G FIL. M 28X3/4"  | n°                 | 1,00  |        | 5,94   |    |    |
| VSHI81701       | MANICOT. BZO PRESS 6243G FIL. M 42X1"1/4 | n°                 | 6,00  |        | 77,11  |    |    |
| VSHI81741       | MANICOTTO BZO PRESS 6270G FIL. F 18X1/2" | n°                 | 10,00 |        | 17,86  |    |    |
| VSHI81743       | MANICOTTO BZO PRESS 6270G FIL. F 22X1/2" | n°                 | 4,00  |        | 8,09   |    |    |
| VSHI81747       | MANICOTTO BZO PRESS 6270G FIL. F 28X3/4" | n°                 | 3,00  |        | 23,09  |    |    |
| VSHI81748       | MANICOTTO BZO PRESS 6270G FIL. F 28X1"   | n°                 | 1,00  |        | 4,78   |    |    |
| VSHI81751       | MANICOTTO BZO PRESS 6270G FIL. F 35X1"   | n°                 | 1,00  |        | 8,93   |    |    |
| VSHI81754       | MANICOT. BZO PRESS 6270G FIL. F 42X1"1/4 | n°                 | 3,00  |        | 45,13  |    |    |
| VSHI81938       | GOMITO FL. 90° BZO PRESS 6472G F 22X3/4" | n°                 | 1,00  |        | 8,93   |    |    |
| VSHI81971       | 1/2 BOCCH. FIL.F 22X1" BZO PRESS6359G    | n°                 | 3,00  |        | 8,51   |    |    |
| VSHI81972       | 1/2 BOCCH. FIL.F 28X1"1/4 BZO PRESS6359G | n°                 | 3,00  |        | 14,46  |    |    |
| VSHI82022       | GOMITO A 90° RAME PRESS. 7001A MF 12X12  | n°                 | 12,00 |        | 15,31  |    |    |
| VSHI82026       | GOMITO A 90° RAME PRESS. 7001A MF 18X18  | n°                 | 8,00  |        | 10,21  |    |    |
| VSHI82029       | GOMITO A 90° RAME PRESS. 7001A MF 28X28  | n°                 | 1,00  |        | 3,79   |    |    |
| VSHI82030       | GOMITO A 90° RAME PRESS. 7001A MF 35X35  | n°                 | 2,00  |        | 13,56  |    |    |
| VSHI82032       | GOMITO A 90° RAME PRESS. 7001A MF 42X42  | n°                 | 6,00  |        | 94,42  |    |    |
| VSHI82074       | GOMITO A 90° RAME PRESS. 7002A FF 12X12  | n°                 | 17,00 |        | 21,69  |    |    |
| VSHI82076       | GOMITO A 90° RAME PRESS. 7002A FF 15X15  | n°                 | 15,00 |        | 15,98  |    |    |
| VSHI82078       | GOMITO A 90° RAME PRESS. 7002A FF 18X18  | n°                 | 1,00  |        | 1,29   |    |    |
| VSHI82080       | GOMITO A 90° RAME PRESS. 7002A FF 22X22  | n°                 | 13,00 |        | 23,61  |    |    |
| VSHI82082       | GOMITO A 90° RAME PRESS. 7002A FF 28X28  | n°                 | 4,00  |        | 13,49  |    |    |
| VSHI82083       | GOMITO A 90° RAME PRESS. 7002A FF 35X35  | n°                 | 1,00  |        | 7,41   |    |    |
| VSHI82085       | GOMITO A 90° RAME PRESS. 7002A FF 42X42  | n°                 | 5,00  |        | 69,46  |    |    |
| VSHI82129       | GOMITO A 45° RAME PRESS. 7040 MF 12X12   | n°                 | 5,00  |        | 5,59   |    |    |
| VSHI82133       | GOMITO A 45° RAME PRESS. 7040 MF 18X18   | n°                 | 14,00 |        | 16,07  |    |    |
| VSHI82136       | GOMITO A 45° RAME PRESS. 7040 MF 28X28   | n°                 | 6,00  |        | 26,46  |    |    |
| VSHI82137       | GOMITO A 45° RAME PRESS. 7040 MF 35X35   | n°                 | 12,00 |        | 77,46  |    |    |
| VSHI82138       | GOMITO A 45° RAME PRESS. 7040 MF 42X42   | n°                 | 3,00  |        | 35,26  |    |    |
| VSHI82161       | GOMITO A 45° RAME PRESS. 7041 FF 12X12   | n°                 | 9,00  |        | 12,39  |    |    |
| VSHI82165       | GOMITO A 45° RAME PRESS. 7041 FF 18X18   | n°                 | 22,00 |        | 25,26  |    |    |
| VSHI82167       | GOMITO A 45° RAME PRESS. 7041 FF 22X22   | n°                 | 3,00  |        | 4,32   |    |    |
| VSHI82168       | GOMITO A 45° RAME PRESS. 7041 FF 28X28   | n°                 | 26,00 |        | 119,42 |    |    |
| VSHI82169       | GOMITO A 45° RAME PRESS. 7041 FF 35X35   | n°                 | 27,00 |        | 179,32 |    |    |
| VSHI82355       | TEE RAME PRESS. 7130 18X18X18            | n°                 | 11,00 |        | 22,86  |    |    |
| VSHI82357       | TEE RAME PRESS. 7130 22X22X22            | n°                 | 1,00  |        | 2,70   |    |    |
| VSHI82359       | TEE RAME PRESS. 7130 28X28X28            | n°                 | 5,00  |        | 23,88  |    |    |
| VSHI82361       | TEE RAME PRESS. 7130 35X35X35            | n°                 | 20,00 |        | 177,40 |    |    |
| VSHI82364       | TEE RAME PRESS. 7130 42X42X42            | n°                 | 1,00  |        | 18,05  |    |    |
| VSHI82365       | TEE RAME PRESS. 7130 54X54X54            | n°                 | 1,00  |        | 24,91  |    |    |
| VSHI82430       | TEE RID. RAME PRESS. 7130 22X18X22       | n°                 | 12,00 |        | 36,39  |    |    |
| VSHI82438       | TEE RID. RAME PRESS. 7130 28X18X28       | n°                 | 1,00  |        | 7,29   |    |    |
| VSHI82444       | TEE RID. RAME PRESS. 7130 35X22X35       | n°                 | 3,00  |        | 22,75  |    |    |
| VSHI82445       | TEE RID. RAME PRESS. 7130 35X28X35       | n°                 | 1,00  |        | 7,84   |    |    |
| VSHI82748       | RIDUZ. MF RAME PRESS. 7243 22X15         | n°                 | 9,00  |        | 11,30  |    |    |

Tribunale di Pordenone - Fallimento n° 42.2016

Valore di Mercato «VM» (in continuità d'uso) e Valore di Liquidazione «VL» - 08 luglio 2016

Giacenze di Magazzino

magazzino: dettaglio giacenze e valore attribuito

| codice articolo | identificativo - descrizione                            | consistenza carico |       |        | valore |    |    |
|-----------------|---|--------------------|-------|--------|--------|----|----|
|                 |   | n°/t               | Q.tà  | €/unit | totale | VM | VL |
| VSH82750        | RIDUZ. MF RAME PRESS. 7243 22X18                        | n°                 | 35,00 |        | 42,88  |    |    |
| VSH82757        | RIDUZ. MF RAME PRESS. 7243 28X18                        | n°                 | 1,00  |        | 3,15   |    |    |
| VSH82765        | RIDUZ. MF RAME PRESS. 7243 35X22                        | n°                 | 1,00  |        | 3,24   |    |    |
| VSH82766        | RIDUZ. MF RAME PRESS. 7243 35X28                        | n°                 | 3,00  |        | 11,15  |    |    |
| VSH82770        | RIDUZ. MF RAME PRESS. 7243 42X22                        | n°                 | 1,00  |        | 5,91   |    |    |
| VSH82772        | RIDUZ. MF RAME PRESS. 7243 42X35                        | n°                 | 22,00 |        | 114,66 |    |    |
| VSH82889        | MANICOTTO FF RAME PRESS. 7270 12X12                     | n°                 | 14,00 |        | 16,51  |    |    |
| VSH82893        | MANICOTTO FF RAME PRESS. 7270 18X18                     | n°                 | 8,00  |        | 10,64  |    |    |
| VSH82897        | MANICOTTO FF RAME PRESS. 7270 28X28                     | n°                 | 3,00  |        | 8,87   |    |    |
| VSH82899        | MANICOTTO FF RAME PRESS. 7270 35X35                     | n°                 | 22,00 |        | 82,12  |    |    |
| VSH82902        | MANICOTTO FF RAME PRESS. 7270 42X42                     | n°                 | 1,00  |        | 7,50   |    |    |
| VSH82903        | MANICOTTO FF RAME PRESS. 7270 54X54                     | n°                 | 4,00  |        | 39,53  |    |    |
| WATC0401125     | FLUSSOSTATO P/LIQUIDI CAZ FLU25                         | n°                 | 2,00  |        | 126,36 |    |    |
| WATC0402101     | PRESSOSTATO X RISC. IP40 PRM                            | n°                 | 1,00  |        | 0,00   |    |    |
| WATC148         | TESTINA TERMOSTATICA N/NEUROTERM                        | n°                 | 1,00  |        | 10,25  |    |    |
| WATC188UMSN12   | VALV. NEWLINE ATT. PE TERMOST.SQ. 1/2"                  | n°                 | 6,00  |        | 42,28  |    |    |
| WATC195UMSN12   | DETENTORE NEWLINE X FERRO SQUAD. 1/2" CR.               | n°                 | 6,00  |        | 26,00  |    |    |
| WATCSTAND20     | VALVOLA BILAUCIAMENTO 3/4                               | n°                 | 1,00  |        | 27,69  |    |    |
| WATCSTAND32     | VALVOLA TARATURA 1" 1/4                                 | n°                 | 1,00  |        | 0,00   |    |    |
| WAVN241258D     | CURVA GRIGIO 87.30G 50                                  | n°                 | 3,00  |        | 1,17   |    |    |
| WAVN242009D     | BRAGA GRIGIO 45G 40/40                                  | n°                 | 11,00 |        | 6,83   |    |    |
| WAVN242016D     | BRAGA GRIGIO 45G 50/40                                  | n°                 | 3,00  |        | 2,11   |    |    |
| WAVN312034      | PIASTRA DI AZIONAMENTO BIANCA DOPPIO TASTO              | n°                 | 0,00  |        | 0,00   |    |    |
| WAVN312133      | ANCORA AZIONAMENTO GALLEGGIANTE                         | n°                 | 1,00  |        | 5,81   |    |    |
| WAVN491003A     | TEE A 90° PP D.32                                       | n°                 | 3,00  |        | 7,40   |    |    |
| WAVN496204A     | MANICOTTO A COMPRESIONE PP D. 40                        | n°                 | 1,00  |        | 2,77   |    |    |
| WAVN496803A     | GOMITO 90° PP D.32                                      | n°                 | 3,00  |        | 5,00   |    |    |
| WAVN550323      | TUBO GRIGIO 2 BICC 40X500                               | n°                 | 2,00  |        | 1,54   |    |    |
| WAVN550325      | TUBO GRIGIO 2 BICC. 40X1000                             | n°                 | 7,00  |        | 8,03   |    |    |
| WAVN550343      | TUBO GRIGIO 2 BICC. 50X500                              | n°                 | 12,00 |        | 11,01  |    |    |
| WAVN550345      | TUBO GRIGIO 2 BICC. 50X1000                             | n°                 | 15,00 |        | 20,65  |    |    |
| WAVN550447      | TUBO C/ANELLO 2 BICC. 110X1500                          | n°                 | 9,00  |        | 62,68  |    |    |
| WAVN660323      | TUBO SITECH CON 2 BICCHIERI STD M SCARICO D.40 MT. 0,50 | n°                 | 0,00  |        | 0,00   |    |    |
| WAVN661234      | CURVA SITECH 45° STB SCARICO D.40                       | n°                 | 0,00  |        | 0,00   |    |    |
| WAVN662902      | CURVA TECNICA NORMALE STSW SCARICO D.50                 | n°                 | 0,00  |        | 0,00   |    |    |
| WAVN766608054   | CANOTTO/ROSONE ALLACC. VASO ELITE                       | n°                 | 12,00 |        | 38,41  |    |    |
| WAVN910004      | MANICOTTO ELETTRICO PE SCAR. D.40                       | n°                 | 13,00 |        | 22,46  |    |    |
| WAVN910006      | MANICOTTO ELETTRICO PE SCAR. D.63                       | n°                 | 5,00  |        | 14,30  |    |    |
| WAVN910009      | MANICOTTO ELETTRICO PE SCAR. D.90                       | n°                 | 3,00  |        | 10,45  |    |    |
| WAVN910016      | MANICOTTO ELETTRICO PE SCAR. D.160                      | n°                 | 1,00  |        | 9,02   |    |    |
| WAVN910105      | MANICOTTO ELET.SALD. UNIV. D.50 PN16                    | n°                 | 2,00  |        | 8,27   |    |    |
| WAVN910111      | MANICOTTO ELET.SALD. UNIV. D.110 PN16                   | n°                 | 1,00  |        | 8,85   |    |    |
| WAVN910112      | MANICOTTO ELET.SALD. UNIV. D.125 PN16                   | n°                 | 3,00  |        | 16,61  |    |    |
| WAVN920003      | TUBO PE SCARICO D.40 MT.5                               | m                  | 0,00  |        | 0,00   |    |    |
| WAVN920017      | TUBO PE SCARICO D.250 MT.5                              | m                  | 3,00  |        | 39,78  |    |    |
| WAVN920525      | RIDUZIONE CONCENTRICA PE SCAR. D.63/40                  | n°                 | 16,00 |        | 7,26   |    |    |
| WAVN920535      | RIDUZIONE CONCENTRICA PE SCAR. D.90/40                  | n°                 | 5,00  |        | 3,51   |    |    |
| WAVN920538      | RIDUZIONE CONCENTRICA PE SCAR. D.90/63                  | n°                 | 1,00  |        | 0,70   |    |    |
| WAVN920542      | RIDUZIONE CONCENTRICA PE SCAR. D.110/40                 | n°                 | 3,00  |        | 2,57   |    |    |
| WAVN920545      | RIDUZIONE CONCENTRICA PE SCAR. D.110/63                 | n°                 | 1,00  |        | 0,83   |    |    |
| WAVN920546      | RIDUZIONE CONCENTRICA PE SCAR. D.110/75                 | n°                 | 2,00  |        | 1,72   |    |    |
| WAVN920550      | RIDUZIONE CONCENTRICA PE SCAR. D.125/50                 | n°                 | 3,00  |        | 4,55   |    |    |
| WAVN920552      | RIDUZIONE CONCENTRICA PE SCAR. D.125/63                 | n°                 | 11,00 |        | 16,22  |    |    |
| WAVN920554      | RIDUZIONE CONCENTRICA PE SCAR. D.125/90                 | n°                 | 7,00  |        | 10,24  |    |    |
| WAVN920555      | RIDUZIONE CONCENTRICA PE SCAR. D.125/110                | n°                 | 7,00  |        | 10,37  |    |    |
| WAVN920625      | RIDUZIONE ECCENTRICA PE SCAR. D.63/40                   | n°                 | 11,00 |        | 7,26   |    |    |
| WAVN920626      | RIDUZIONE ECCENTRICA PE SCAR. D.63/50                   | n°                 | 2,00  |        | 1,06   |    |    |
| WAVN920635      | RIDUZIONE ECCENTRICA PE SCAR. D.90/40                   | n°                 | 14,00 |        | 10,38  |    |    |
| WAVN920636      | RIDUZIONE ECCENTRICA PE SCAR. D.90/50                   | n°                 | 1,00  |        | 0,00   |    |    |
| WAVN920643      | RIDUZIONE ECCENTRICA PE SCAR. D.110/50                  | n°                 | 7,00  |        | 7,66   |    |    |
| WAVN920645      | RIDUZIONE ECCENTRICA PE SCAR. D.110/63                  | n°                 | 3,00  |        | 2,70   |    |    |
| WAVN921002      | CURVA PROLUNGATA PE SCAR. 90° D.32                      | n°                 | 1,00  |        | 0,89   |    |    |
| WAVN921009      | CURVA PROLUNGATA PE SCAR. 90° D.90                      | n°                 | 11,00 |        | 25,61  |    |    |
| WAVN921139      | CURVA RASATA PE SCAR. 90° D.90                          | n°                 | 2,00  |        | 4,86   |    |    |
| WAVN921284      | CURVA 45° PE SCARICO D.75                               | n°                 | 1,00  |        | 1,40   |    |    |
| WAVN921374      | CURVA SEGMENTATA 45° PE SCAR. D.250                     | n°                 | 4,00  |        | 95,27  |    |    |
| WAVN922009      | BRAGA 45° PE SCARICO D.40                               | n°                 | 3,00  |        | 3,37   |    |    |
| WAVN922016      | BRAGA RIDOTTA 45° PE SCAR. D.50/40                      | n°                 | 12,00 |        | 14,63  |    |    |

Tribunale di Pordenone - Fallimento n° 42.2016

Valore di Mercato «VM» (in continuità d'uso) e Valore di Liquidazione «VL» - 08 luglio 2016

Giacenze di Magazzino

magazzino: dettaglio giacenze e valore attribuito

| codice articolo  | identificativo - descrizione                                      | consistenza carico |        |        | valore   |    |    |
|------------------|---|--------------------|--------|--------|----------|----|----|
|                  |   | n°/it              | Q.tà   | €/unit | totale   | VM | VL |
| WAVN922025       | BRAGA RIDOTTA 45° PE SCAR. D.63/40                                | n°                 | 21,00  |        | 33,29    |    |    |
| WAVN922026       | BRAGA RIDOTTA 45° PE SCAR. D.63/50                                | n°                 | 1,00   |        | 1,63     |    |    |
| WAVN922028       | BRAGA 45° PE SCARICO D.63   | n°                 | 2,00   |        | 3,26     |    |    |
| WAVN922030       | BRAGA RIDOTTA 45° PE SCAR. D.75/40                                | n°                 | 37,00  |        | 74,05    |    |    |
| WAVN922031       | BRAGA RIDOTTA 45° PE SCAR. D.75/50                                | n°                 | 1,00   |        | 2,02     |    |    |
| WAVN922035       | BRAGA RIDOTTA 45° PE SCAR. D.90/40                                | n°                 | 4,00   |        | 10,27    |    |    |
| WAVN922038       | BRAGA RIDOTTA 45° PE SCAR. D.90/63                                | n°                 | 5,00   |        | 18,08    |    |    |
| WAVN922042       | BRAGA RIDOTTA 45° PE SCAR. D. 110/40                              | n°                 | 5,00   |        | 16,09    |    |    |
| WAVN922043       | BRAGA RIDOTTA 45° PE SCAR. D.110/50                               | n°                 | 2,00   |        | 6,22     |    |    |
| WAVN922052       | BRAGA RIDOTTA 45° PE SCAR. D.125/63                               | n°                 | 6,00   |        | 20,87    |    |    |
| WAVN922053       | BRAGA RIDOTTA 45° PE SCAR. D.125/75                               | n°                 | 5,00   |        | 17,98    |    |    |
| WAVN922054       | BRAGA RIDOTTA 45° PE SCAR. D.125/90                               | n°                 | 10,00  |        | 35,37    |    |    |
| WAVN922055       | BRAGA RIDOTTA 45° PE SCAR. D.125/110                              | n°                 | 5,00   |        | 17,39    |    |    |
| WAVN922056       | BRAGA 45° PE SCARICO D.125  | n°                 | 3,00   |        | 12,14    |    |    |
| WAVN922205       | BRAGA 88°30' PEAD SCARICO D.32                                    | n°                 | 1,00   |        | 0,53     |    |    |
| WAVN922208       | BRAGA RIDOTTA 88°30' PE SCAR. D.40/32                             | n°                 | 4,00   |        | 4,49     |    |    |
| WAVN922216       | BRAGA RIDOTTA 88°30' PE SCAR. D.50/40                             | n°                 | 5,00   |        | 6,30     |    |    |
| WAVN922225       | BRAGA RIDOTTA 88°30' PE SCAR. D.63/40                             | n°                 | 5,00   |        | 8,20     |    |    |
| WAVN922226       | BRAGA RIDOTTA 88°30' PE SCAR. D.63/50                             | n°                 | 3,00   |        | 4,76     |    |    |
| WAVN922228       | BRAGA 88°30' PE SCARICO D.63                                      | n°                 | 4,00   |        | 6,42     |    |    |
| WAVN922230       | BRAGA RIDOTTA 88°30' PE SCAR. D.75/40                             | n°                 | 3,00   |        | 5,90     |    |    |
| WAVN922233       | BRAGA RIDOTTA 88°30' PE SCAR. D.75/63                             | n°                 | 3,00   |        | 5,90     |    |    |
| WAVN922235       | BRAGA RIDOTTA 88°30' PE SCAR. D.90/40                             | n°                 | 3,00   |        | 7,70     |    |    |
| WAVN922238       | BRAGA RIDOTTA 88°30' PE SCAR. D.90/63                             | n°                 | 3,00   |        | 20,49    |    |    |
| WAVN922239       | BRAGA RIDOTTA 88°30' PE SCAR. D.90/75                             | n°                 | 3,00   |        | 20,72    |    |    |
| WAVN922240       | BRAGA 88°30' PE SCARICO D.90                                      | n°                 | 7,00   |        | 18,30    |    |    |
| WAVN922242       | BRAGA RIDOTTA 88°30' PE SCAR. D.110/40                            | n°                 | 3,00   |        | 9,66     |    |    |
| WAVN922243       | BRAGA RIDOTTA 88°30' PE SCAR. D.110/50                            | n°                 | 1,00   |        | 3,22     |    |    |
| WAVN922246       | BRAGA RIDOTTA 88°30' PE SCAR. D.110/75                            | n°                 | 3,00   |        | 0,00     |    |    |
| WAVN922247       | BRAGA RIDOTTA 88°30' PE SCAR. D.110/90                            | n°                 | 3,00   |        | 9,34     |    |    |
| WAVN922248       | BRAGA 88°30' PE SCARICO D.110                                     | n°                 | 14,00  |        | 43,57    |    |    |
| WAVN922256       | BRAGA 88°30' PE SCARICO D.125                                     | n°                 | 8,00   |        | 27,82    |    |    |
| WAVN923626       | CURVA TECNICA PE SCARICO D. 40                                    | n°                 | 10,00  |        | 6,17     |    |    |
| WAVN924211       | MANICOTTO INNESTO PE SCAR. D.125                                  | n°                 | 4,00   |        | 13,36    |    |    |
| WEI1303470000    | PV-STICK+ VPE200 - CONNETTORE FEMMINA                             | n°                 | 33,00  |        | 46,36    |    |    |
| WEI1303510000    | PV-STICK- VPE200 - CONNETTORE MASCHIO                             | n°                 | 28,00  |        | 39,35    |    |    |
| WIE05.362.0353.0 | STRAIN.REL.BOTTOM   | n°                 | 0,00   |        | 0,00     |    |    |
| WIE06.082.0712.0 | OVAL-HEAD SCREWST 2,9X13-H(DIN7981)+/-                            | n°                 | 0,00   |        | 0,00     |    |    |
| WIE34.595.5964.0 | MULTIPRESA GESIS SMART OFFICE - API - COMPLETA DI STAFFA PER FISS | n°                 | 0,00   |        | 0,00     |    |    |
| ZUM22065758      | TECTON T-EF WH  | n°                 | 21,00  |        | 111,88   |    |    |
| ZUM22128020      | TECTON T 1000 OE WH   | n°                 | 7,00   |        | 37,80    |    |    |
| ZUM22128058      | TECTON T 3000 WH  | n°                 | 30,00  |        | 975,60   |    |    |
| ZUM22128061      | TECTON T 4000 WH  | n°                 | 7,00   |        | 264,60   |    |    |
| ZUM22128099      | TECTON TA WH  | n°                 | 3,00   |        | 64,98    |    |    |
| ZUM22128105      | TECTON PK 1/49/80 1464 UV   | n°                 | 4,00   |        | 52,80    |    |    |
| ZUM22157756      | ZX2 T-V   | n°                 | 20,00  |        | 54,00    |    |    |
| ZUM24132801      | BEGA 70497 ALIMENTATORE IP 65                                     | n°                 | 0,00   |        | 0,00     |    |    |
| ZUM24156882      | T16-BU 35W/67 GS HE NA  | n°                 | 125,00 |        | 1.282,50 |    |    |
| ZUM40352096      | ZX 2/36W T26 EVG  | n°                 | 9,00   |        | 385,63   |    |    |
| ZUM42128410      | TETRIS 1/35W T16 WH   | n°                 | 96,00  |        | 4.043,52 |    |    |
| ZUM42128414      | TETRIS 2/35W T16 WH   | n°                 | 4,00   |        | 247,20   |    |    |
| ZUM42159046      | PERLUCE O 4/14W T16 PM IP50                                       | n°                 | 2,00   |        | 216,76   |    |    |
| ZUM60810276      | PANOS HF 2/32W TC-TEL EVG 250 WH                                  | n°                 | 1,00   |        | 78,54    |    |    |
| ZUM60811313      | PANOS Q HF 2/42W TC-TELI EVG 250 WH                               | n°                 | 18,00  |        | 2.109,24 |    |    |
| ZUM650052V       | BEGA 650052 LAMPADINA 12V 100W                                    | n°                 | 0,00   |        | 0,00     |    |    |
| ZUMS0583470      | 3PH DEKO-HAKEN  | n°                 | 2,00   |        | 1,55     |    |    |
| ZUMS2505360      | DRAHTSEILABH 2,0X5000 WH/BK                                       | n°                 | 12,00  |        | 79,72    |    |    |
| ZUMS2505460      | DRAHTSEILABH 2,0X2000 WH  | n°                 | 3,00   |        | 16,20    |    |    |
| ZUMS2801140      | 3PH EINSP R WH  | n°                 | 5,00   |        | 48,00    |    |    |
| ZUMS2801150      | 3PH EINSP L WH  | n°                 | 6,00   |        | 52,37    |    |    |
| ZUMS2801160      | 3PH EINSP-M WH  | n°                 | 4,00   |        | 75,28    |    |    |
| ZUMS2801170      | 3PH VERB-W ERD-I WH   | n°                 | 3,00   |        | 60,10    |    |    |
| ZUMS2801180      | 3PH VERB-W ERD-A WH   | n°                 | 6,00   |        | 120,21   |    |    |
| ZUMS2801190      | 3PH VERB-T ERD-A R WH   | n°                 | 6,00   |        | 166,51   |    |    |
| ZUMS2801200      | 3PH VERB-T ERD-A L WH   | n°                 | 12,00  |        | 333,02   |    |    |
| ZUMS2801230      | 3PH VERB WH   | n°                 | 8,00   |        | 48,00    |    |    |
| ZUMS2801240      | 3PH ABSCHL-PL WH  | n°                 | 2,00   |        | 1,39     |    |    |
| ZUMS2801250      | 3PH SCHIENE 1000 WH   | n°                 | 10,00  |        | 166,75   |    |    |



Tribunale di Forlì - Fallimento n° 42.2016

Valore di Mercato «VM» (in continuità d'uso) e Valore di Liquidazione «VL» - 08 luglio 2016

Giacenze di Magazzino

magazzino: dettaglio giacenze e valore attribuito

| codice articolo | identificativo - descrizione             | cosistenza carico |        |        |        | valore |    |
|-----------------|--|-------------------|--------|--------|--------|--------|----|
|                 |  | n°                | Q.tà   | €/unit | totale | VM     | VL |
| ZUMS2801260     | 3PH SCHIENE 2000 WH                      | n°                | 2,00   |        | 69,22  |        |    |
| ZUMS2801270     | 3PH SCHIENE 3000 WH                      | n°                | 6,00   |        | 309,60 |        |    |
| ZUMS2801280     | 3PH SCHIENE 4000 WH                      | n°                | 1,00   |        | 60,82  |        |    |
| ZUMS2801510     | 3PH ADAPT ANSCHL-GEH WH                  | n°                | 5,00   |        | 67,27  |        |    |
| ZUMS2802620     | 3PH ABH PENDELROHR WH                    | n°                | 3,00   |        | 16,20  |        |    |
| ZUMS2802640     | 3PH ABH EINS-P WH                        | n°                | 1,00   |        | 12,18  |        |    |
| ZUMS9707040     | SPIRIT 3PH-U 1/150W                      | n°                | 1,00   |        | 165,11 |        |    |
| GEWGW26401      | SPIA SEGNAL.DIFF.ROSSO STAGNA            | n°                | 13,00  |        | 32,74  |        |    |
| GEWGW27418      | SPIA SEGNALAZ.DIFF.TRASPARENTE STAGNA    | n°                | 12,00  |        | 33,21  |        |    |
| GEWGW50210      | MANICOTTO FLES IP44 D.32 GR.RAL7035      | n°                | 27,00  |        | 32,03  |        |    |
| GEWGW50211      | MANICOTTO FLES IP44 D.40 GR.RAL7035      | n°                | 17,00  |        | 15,50  |        |    |
| GEWGW50421      | RACCORDO D.23 PER TUBO D.16-IP44 GRIGIO  | n°                | 130,00 |        | 8,46   |        |    |
| GEWGW50422      | RACCORDO D.23 PER TUBO D.20-IP44 GRIGIO  | n°                | 166,00 |        | 12,87  |        |    |
| GEWGW50424      | RACCORDO D.29 PER TUBO D.25-IP44 GRIGIO  | n°                | 486,00 |        | 50,10  |        |    |
| GEWGW52027      | PRESSACAPO PG 29 ALLOG.TUBO D32 IP66     | n°                | 60,00  |        | 37,80  |        |    |
| GEWGW52028      | PRESSACAPO PG 36 ALLOG.TUBO D40 IP66     | n°                | 48,00  |        | 60,96  |        |    |
| GEWGW52029      | PRESSACAPO PG 42 ALLOG.TUBO D50 IP66     | n°                | 50,00  |        | 85,00  |        |    |
| GEWGW66602      | PRESA BL.C.F.3P+T 16A 110V 4H CBF IP56   | n°                | 4,00   |        | 108,67 |        |    |
| LUM10080        | PANN.CIECOXB-T S.VEN.600X400             | n°                | 1,00   |        | 16,26  |        |    |
| LUM10100        | PANN.SCORR.XB-T S.VEN.600X400            | n°                | 1,00   |        | 28,21  |        |    |
| LUM10601        | PANN.FRONT.CIECO S.VEN.B.600 H.200       | n°                | 1,00   |        | 8,30   |        |    |
| LUM10632        | PANN.FRONT.PREF.S.VEN.B.600 H.200        | n°                | 2,00   |        | 24,38  |        |    |
| LUM10670        | TEL.MOD.B.600XINT.ORIZZ.SIEM.3VF3-4      | n°                | 3,00   |        | 44,84  |        |    |
| LUM10729        | PANN.INTERNO S.VEN.B.600 H.400           | n°                | 1,00   |        | 26,85  |        |    |
| LUM10736        | PANN.INTERNO S.VEN.B.600 H.1800          | n°                | 1,00   |        | 77,50  |        |    |
| LUM10810        | STAFFA PREF.S.VEN.L.400 B.50             | n°                | 4,00   |        | 17,85  |        |    |
| LUM10811        | STAFFA PREF.S.VEN.L.600 B.50             | n°                | 4,00   |        | 17,33  |        |    |
| LUM10813        | STAFFA PREF.S.VEN.L.1000 B.50            | n°                | 1,00   |        | 4,58   |        |    |
| LUM10890        | GUARNIZIONE 10X6                         | n°                | 1,00   |        | 11,04  |        |    |
| LUM10912        | DADO AD ALETTE 6M                        | n°                | 200,00 |        | 47,70  |        |    |
| LUM13909        | SET 2 SUPPORTI FISSAG. X CANALINA ORIZZ. | n°                | 4,00   |        | 6,80   |        |    |
| LUM13993        | COPRIFORO 24 MODULI DIN                  | n°                | 4,00   |        | 6,30   |        |    |
| LUM16367        | PANN.FRONT.PREF.MOD.B.500 1M CL.2        | n°                | 1,00   |        | 8,36   |        |    |
| LUM16377        | PANN.FRONT.CIECO MOD.B.500 1M CL.2       | n°                | 2,00   |        | 11,69  |        |    |
| LUM16392        | PANN.INTERNO MOD.B.400 2M                | n°                | 2,00   |        | 16,38  |        |    |
| LUM16394        | PANN.INTERNO MOD.B.600 2M                | n°                | 1,00   |        | 12,60  |        |    |
| LUM16407        | PANN.INTERNO METALLO B.500 4M            | n°                | 2,00   |        | 18,00  |        |    |
| LUM16429        | PANN.INTERNO ISOLANTE B.600 5M           | n°                | 1,00   |        | 19,82  |        |    |
| LUM16457        | GRUPPO GUIDE DI SCORRIMENTO P.250        | n°                | 1,00   |        | 2,66   |        |    |
| LUM16460        | GRUPPO SQUADRETTE FISSE                  | n°                | 16,00  |        | 33,54  |        |    |
| LUM17490        | ZOCOLOXMONACO PLUS 600X100X350           | n°                | 2,00   |        | 58,62  |        |    |
| LUM17510        | PANN.INTERNO METALLO 500X450             | n°                | 1,00   |        | 12,19  |        |    |
| LUM17646        | TELAIO ESTRAIBILE 500X1500               | n°                | 1,00   |        | 14,58  |        |    |
| LUM17674        | GRUPPO GUIDE DI SCORRIM.MONACO PLUS      | n°                | 4,00   |        | 14,99  |        |    |
| LUM17678        | GRUPPO SQUADRETTE FISSE                  | n°                | 26,00  |        | 22,10  |        |    |
| LUM17714        | VENTILATORE 34 W 255X255                 | n°                | 1,00   |        | 89,04  |        |    |
| LUM17756        | RESISTENZA ANTICONDENSA 120 W            | n°                | 1,00   |        | 55,57  |        |    |
| LUM17973        | SQUADRETTA DI SUPP.PROF.DIN              | n°                | 15,00  |        | 14,70  |        |    |
| LUM17975        | SQUADRETTA DI SUPP.PROF.DIN              | n°                | 20,00  |        | 20,95  |        |    |
| LUM37522        | PANN INT LAM LONDRA+ L750 H1050          | n°                | 1,00   |        | 43,60  |        |    |
| SIESTD9120      | PULSANTE UNIP. NA CON LAMP OR.220V       | n°                | 16,00  |        | 33,90  |        |    |
| SIESTD9801      | PORTALAMPADA VERDE X LAMP. A SILURO      | n°                | 6,00   |        | 7,21   |        |    |
| SIESTG8481      | PORTAFUS.16A UNIPOLARE                   | n°                | 4,00   |        | 4,45   |        |    |
| SIESTG9010      | TELAIO PORTAPPARECCHI 3 MODULI           | n°                | 120,00 |        | 23,24  |        |    |
| SIESTG9211      | PLACCA ARGEN. 1 MODULO SCATTO            | n°                | 11,00  |        | 2,80   |        |    |
| SIESTG9231      | PLACCA ARGEN. 3 MODULO SCATTO            | n°                | 60,00  |        | 15,25  |        |    |
| SIESTG9271      | PLACCA ARGEN. 2 MODULI SEPARATI          | n°                | 99,00  |        | 25,16  |        |    |
| SIESTG9291      | PLACCA ARGEN. CIECA SCATTO               | n°                | 84,00  |        | 21,34  |        |    |
| SIESTG9440      | USCITA CAVI (SEZ. DA 2,5A 4MMQ.)         | n°                | 3,00   |        | 0,68   |        |    |
| SIESTG9441      | TASTO COPRIFORO 1 MODULO                 | n°                | 20,00  |        | 4,75   |        |    |
| SIESTG9495      | INTERR.MICR.MAGN.IP+N 15A                | n°                | 19,00  |        | 114,35 |        |    |
| SIESUB9100      | PRESA 2P+T 10A 250V PROTETTA             | n°                | 3,00   |        | 3,21   |        |    |
| SIESUB9110      | PRESA 2P+T 16A 250V PROTETTA             | n°                | 19,00  |        | 22,23  |        |    |
| SNR07025        | SUPPORTO PER SBARRE                      | n°                | 6,00   |        | 32,64  |        |    |
| SNR07058        | MORSETTIERA DI DISTR. 250A 20 PARTENZE   | n°                | 1,00   |        | 49,67  |        |    |
| SNR07114        | PIASTRA FR. PIENA 4 MOD. H200 72 PASSI   | n°                | 2,00   |        | 9,96   |        |    |
| SNR07231        | COLLEG. NS100/250A ORIZZ. 4P             | n°                | 2,00   |        | 43,60  |        |    |
| SNR07260        | SEGR. LAT. PREF. DA1 A 6 MOD.            | n°                | 1,00   |        | 7,83   |        |    |

Tribunale di Pordenone - Fallimento n° 42.2016

Valore di Mercato «VM» (in continuità d'uso) e Valore di Liquidazione «VL» - 08 luglio 2016

Giacenze di Magazzino

magazzino: dettaglio giacenze e valore attribuito

| codice articolo | identificativo - descrizione             | esistenza carico |       |        |        | valore |    |
|-----------------|--|------------------|-------|--------|--------|--------|----|
|                 |  | n°it             | Q.tà  | €/unit | totale | VM     | VL |
| SNR07263        | SEGR. LAT. PREF. PER 07603               | n°               | 7,00  |        | 57,61  |        |    |
| SNR07328        | 4 SUPPORTI DI ANCORAGGIO CAVI            | n°               | 2,00  |        | 6,44   |        |    |
| SNR07348        | OTTURATORE FRAZIONABILE H85              | n°               | 4,00  |        | 13,97  |        |    |
| SNR07368        | 20 ACC. DI COLLEG. CAPICORDA LINERGY     | n°               | 1,00  |        | 5,41   |        |    |
| SNR07371        | SUPP. SBARRE LINERGY VERT. P400          | n°               | 3,00  |        | 55,80  |        |    |
| SNR07373        | SUPP. INF. DI SOST. LINERGY VERT. P400   | n°               | 2,00  |        | 30,18  |        |    |
| SNR07411        | SUPP. COMPLETO SIST. SBARRE ORIZZ. P400  | n°               | 3,00  |        | 42,42  |        |    |
| SNR07413        | SUPPORTO SBARRE 3F+N PER TRAVERSA        | n°               | 9,00  |        | 95,38  |        |    |
| SNR07417        | SUPPORTO COMPLETO SIST. SBARRE VER. P600 | n°               | 4,00  |        | 74,28  |        |    |
| SNR07418        | SOSTEGNO INF. SIST. SBARRE VERT. P600    | n°               | 2,00  |        | 20,48  |        |    |
| SNR07420        | INSIEME SUPP. ANC. CAVI CANAL. L200 P400 | n°               | 4,00  |        | 14,90  |        |    |
| SNR07423        | INSIEME SUPP. ANC. CAVI CANAL. L400 P600 | n°               | 2,00  |        | 49,57  |        |    |
| SNR07426        | 2 TRAVERSE PER SUPP. SBARRE ORIZZ. P600  | n°               | 6,00  |        | 150,47 |        |    |
| SNR07432        | SEGREGAZIONE FRONTALE L200               | n°               | 1,00  |        | 22,00  |        |    |
| SNR07433        | SEGREGAZIONE LATERALE P400               | n°               | 2,00  |        | 49,32  |        |    |
| SNR07445        | SEGREGAZIONE ORIZZ. PER ARM. P/PH        | n°               | 4,00  |        | 80,16  |        |    |
| SNR07475        | SEGREGAZIONE SISTEMA SBARRE H P400 L400  | n°               | 2,00  |        | 26,24  |        |    |
| SNR07501        | MULTIFIX+SUPPORTI CASSETTA G             | n°               | 4,00  |        | 12,89  |        |    |
| SNR07515        | PIASTRA NS100/250 ORIZZ. CASS. G         | n°               | 1,00  |        | 5,66   |        |    |
| SNR07523        | PIASTRA NS400/630 VERT. CASS. G          | n°               | 1,00  |        | 12,21  |        |    |
| SNR07672        | TELAIO PARZIALE 19' 12U ARMADIO P        | n°               | 1,00  |        | 37,14  |        |    |
| SNR07834        | PIASTRA FR. NS400/630 VERT. CASS. G      | n°               | 1,00  |        | 9,22   |        |    |
| SNR07940        | PIASTRA FR. IN. 1000-2500A VERT.         | n°               | 1,00  |        | 15,89  |        |    |
| SNR09026        | CANALINA 23 MODULI H1200                 | n°               | 1,00  |        | 57,41  |        |    |
| SNR09032        | PORTA PIENA CASSETTA G 7 MOD. H400       | n°               | 1,00  |        | 21,46  |        |    |
| SNR09050        | LOTTO ASSOCIAZIONE 2 CASSETTE            | n°               | 8,00  |        | 89,59  |        |    |
| SNR09054        | PIASTRA PASSACAVI CANALINA PRISMA GX     | n°               | 1,00  |        | 8,43   |        |    |
| SNR09057        | KIT DI TENUTA STAGNA IP43                | n°               | 6,00  |        | 60,27  |        |    |
| SNR09076        | PORTINA PER CANALINA 23 MOD. CASSETTA G  | n°               | 1,00  |        | 27,93  |        |    |
| SNR09368        | 2 PANNELLI LATERALI P600                 | n°               | 1,00  |        | 80,20  |        |    |
| SNR09633        | 1/2 PANNELLO DESTRO P400 TIPO B          | n°               | 1,00  |        | 52,02  |        |    |
| SNR09634        | 1/2 PANNELLO SINISTRO P600 TIPO C        | n°               | 1,00  |        | 81,00  |        |    |
| SNR09635        | 1/2 PANNELLO DESTRO P600 TIPO D          | n°               | 1,00  |        | 79,74  |        |    |
| SNR09642        | PIASTRA PASSACAVI ARMADIO L700 P600      | n°               | 1,00  |        | 44,60  |        |    |
| SNR09644        | PIASTRA PASSACAVI ARMADIO L900 P600      | n°               | 1,00  |        | 46,19  |        |    |
| SNR40506        | INT.AUT.C161N FIX ANT.3P 125A            | n°               | 1,00  |        | 153,68 |        |    |
| SNR40507        | INT.AUT.C161N FIX ANT.3P 160A            | n°               | 1,00  |        | 177,92 |        |    |
| SNR44343        | SGANCIATORE 4P3R 400A XC400NHL           | n°               | 1,00  |        | 240,31 |        |    |
| SNR44431        | BLOCCO VIGI REM 4P C401, C400, C630      | n°               | 1,00  |        | 240,31 |        |    |
| VIW08589        | LAMPADA SEGNAPASSO ALLUM. VITI ORO       | n°               | 19,00 |        | 43,79  |        |    |
| VIW10000        | INTERRUTTORE 1P 10AX                     | n°               | 16,00 |        | 7,01   |        |    |
| VIW10037.220    | LINEA-INTERR.UN.10A L.220V               | n°               | 2,00  |        | 2,78   |        |    |
| VIW10038.220    | LINEA-DEVIAT.UN.10A L.220V               | n°               | 1,00  |        | 1,56   |        |    |
| VIW10062.16     | INTERRUTTORE MT 1P+N C16 230V            | n°               | 2,00  |        | 22,74  |        |    |
| VIW10140        | PRESA 2P+T 10A P11                       | n°               | 8,00  |        | 5,36   |        |    |
| VIW10178        | PRESA TV SEMPLICE 99,51EC                | n°               | 2,00  |        | 2,16   |        |    |
| VIW10268.220    | LINEA-PULS. SPIA 220V UN.CH              | n°               | 3,00  |        | 4,70   |        |    |
| VIW10270        | PULSANTE 1P NO 10A TIRANTE               | n°               | 38,00 |        | 36,72  |        |    |
| VIW10304        | SPIA DIFFUSORE BIANCO                    | n°               | 13,00 |        | 14,21  |        |    |
| VIW10306        | SPIA DIFFUSORE ROSSO                     | n°               | 4,00  |        | 4,37   |        |    |
| VIW10314        | PASSACAVO CON SERRACAVO                  | n°               | 34,00 |        | 8,09   |        |    |
| VIW10319        | COPRIFORO                                | n°               | 68,00 |        | 12,85  |        |    |
| VIW10361        | RONZATORE 24V 50-60HZ                    | n°               | 60,00 |        | 152,98 |        |    |
| VIW10735        | PLACCA AUTOPORT. 1M PER SCATOLA 3M       | n°               | 1,00  |        | 0,35   |        |    |
| VIW10736        | PLACCA AUTOPORT. 2M PER SCATOLA 3M       | n°               | 37,00 |        | 12,99  |        |    |
| VIW10737        | PLACCA AUTOPORT. 3M PER SCATOLA 3M       | n°               | 7,00  |        | 2,47   |        |    |
| VIW10797.02     | COPPIA TAPPI 38MM GIALLO                 | n°               | 36,00 |        | 5,28   |        |    |
| VIW10798.02     | COPPIA TAPPI 27MM GIALLO                 | n°               | 10,00 |        | 0,84   |        |    |
| VIW17001        | INTERRUTTORE 1P 16AX GRIGIO              | n°               | 4,00  |        | 7,47   |        |    |
| VIW17010        | PULSANTE 1P NO 10A GENERICO GRIGIO       | n°               | 4,00  |        | 9,58   |        |    |
| VIW17081        | SUPPORTO RIGATO 1M +GRIFFE GRIGIO        | n°               | 3,00  |        | 2,47   |        |    |
| 3FF1436         | 03F 1X36                                 | n°               | 1,00  |        | 21,91  |        |    |
| 3FF2429         | L 561X36 3AO                             | n°               | 1,00  |        | 35,38  |        |    |
| 3FF2511         | L 572X36 2S                              | n°               | 1,00  |        | 45,33  |        |    |
| 3FF2INC31255H   | PLAFONIERA CHFTM 2X55W L372X55CHFTMI     | n°               | 2,00  |        | 162,00 |        |    |
| 3FF5200         | 3F LINDA 1X18                            | n°               | 3,00  |        | 46,25  |        |    |
| 3FF5202         | Lampada Linda 1x58W                      | n°               | 5,00  |        | 96,74  |        |    |
| 3FF5203         | 3F LINDA 2X18                            | n°               | 8,00  |        | 140,45 |        |    |

Tribunale di Pordenone - Fallimento n° 42.2016

Valore di Mercato «VM» (in continuità d'uso) e Valore di Liquidazione «VL» - 08 luglio 2016

Giacenze di Magazzino

magazzino: dettaglio giacenze e valore attribuito

| codice articolo | identificativo - descrizione                 | consistenza carico |        |        | valore |    |    |
|-----------------|--|--------------------|--------|--------|--------|----|----|
|                 |  | n°                 | Q.tà   | €/unit | totale | VM | VL |
| 3FF5205         | Lampada Linda 2x58W                          | n°                 | 17,00  |        | 370,65 |    |    |
| 3FF5221         | 3F LINDA INOX 1X36 HF                        | n°                 | 12,00  |        | 254,11 |    |    |
| 3FF5224         | 3F LINDA INOX 2X36 HF                        | n°                 | 2,00   |        | 52,92  |    |    |
| 3FF5354         | 3F LINDA TRASPARENTE 2X36 HF                 | n°                 | 3,00   |        | 114,02 |    |    |
| 3FF5337         | 3F LINDA TRASPARENTE 2X11 C                  | n°                 | 1,00   |        | 18,80  |    |    |
| 3MGKE727029461  | UN2I - CART.ID.COND. 40X100MM 100PZ          | n°                 | 2,61   |        | 60,84  |    |    |
| 3MI024589       | TB31-1010/150                                | n°                 | 1,00   |        | 66,73  |    |    |
| 3MI0611207012   | SCOTCH SUPER 33 + 19X20X0,18 NASTRO PVC      | n°                 | 102,00 |        | 365,15 |    |    |
| 3MIDE711037601  | 82A1 GIUNTO BT RESINA IN LINEA               | n°                 | 0,00   |        | 0,00   |    |    |
| 3MIDE711037676  | 92A1 GIUNTO BT RESINA IN LINEA               | n°                 | 2,00   |        | 25,46  |    |    |
| 3MIDE711037692  | 92A2 GIUNTO BT RESINA IN LINEA               | n°                 | 1,00   |        | 26,34  |    |    |
| 3MIHT002001309  | SCOTCH 23 19X9X0,75 NASTRO AUTOAGGLOMERA     | n°                 | 44,00  |        | 308,11 |    |    |
| 3MIKE999298398  | GL1SER-1720/300 GIUNTO MT RESINA CAVO GO     | n°                 | 1,00   |        | 143,99 |    |    |
| 3MIKE999561308  | ELT-50.8 GUAINA TERMORESTR. IN PVC           | n°                 | 3,00   |        | 15,87  |    |    |
| 3MIKE999528879  | G24S7F185E GIUNTO MT AUTORESTR               | n°                 | 2,00   |        | 229,72 |    |    |
| 3MIKE99952705   | SCOTCHCAST BOX I GIUNTO BT                   | n°                 | 1,00   |        | 8,62   |    |    |
| 3MIKE999595551  | TB31-QT20/35 TERM MT X INT AUTORES.CAVO      | n°                 | 2,00   |        | 137,46 |    |    |
| 3MIKE99959585   | TB31-QT20/25 TERM MT X INT AUTORES.CAVO      | n°                 | 1,00   |        | 71,58  |    |    |
| 3MIKE99959593   | TB31-QT20/185 TERM MT X INT AUTORES.CAVO     | n°                 | 3,00   |        | 238,25 |    |    |
| 3MIKE999592032  | TB31-QT4220/35 TERM MTXINT AUTORES.CAVO      | n°                 | 1,67   |        | 99,19  |    |    |
| 3MIKE99996314   | 560 MORSETTI AUTOSPELLANTI                   | n°                 | 31,00  |        | 3,44   |    |    |
| 3MITB31QT20.35  | TERMINALE M.T. LISCI P/INT.24KV 25-35MMQ     | n°                 | 1,00   |        | 78,00  |    |    |
| 3MITE100032172  | MDT-A12/3 Tubo termorestringente c/adesivo   | n°                 | 2,00   |        | 4,84   |    |    |
| 3MITE100032180  | MDT-A-19/6 TUBI TERMORESTR. CON ADESIVO      | m                  | 5,20   |        | 14,92  |    |    |
| 3MITE100032198  | MDT-A-27/8 TUBI TERMORESTR. CON ADESIVO      | m                  | 7,00   |        | 61,39  |    |    |
| 3MITE100032206  | MDT-A32/7.5 Tubo termorestringente c/adesivo | n°                 | 16,00  |        | 124,47 |    |    |
| 3MITE100041140  | GUAINA TERMOR. GTI-3000 9/3 GIALL            | n°                 | 1,00   |        | 2,31   |    |    |
| 3MIXEC03411438  | 144 TEMPLEX 15X10X0.15                       | n°                 | 539,50 |        | 116,68 |    |    |
| AAGS197/C       | 197/C PORTALAMP. COLONN.+PORTASTART G13      | n°                 | 7,00   |        | 4,38   |    |    |
| AAGS197/S       | 197/S PORTALAMP. COLONNINA G13               | n°                 | 23,00  |        | 7,45   |    |    |
| AAGS226/Z       | PORTALAMPADE                                 | n°                 | 2,00   |        | 1,37   |    |    |
| AAGS305/S       | 305/S PORTALAMPADE ATT. G12                  | n°                 | 5,00   |        | 13,00  |    |    |
| AAGS310-1/VE    | 310-1/VE PORTALAMPADE ATT. PG12              | n°                 | 5,00   |        | 10,00  |    |    |
| AAGS461/L-3     | 461/L-3 PORTALAMPADE ATT.2G10                | n°                 | 1,00   |        | 1,00   |    |    |
| ABB00059        | COPERCHIO PER SCATOLE 3 FRUTTI               | n°                 | 18,00  |        | 5,42   |    |    |
| ABB06384        | COPERCHIO DEVIAZ.PIANA 45I DA 200 ZN         | n°                 | 2,00   |        | 6,33   |    |    |
| ABB06472        | COPERCHIO DEV.SALITA 90I DA 100 ZN           | n°                 | 1,00   |        | 3,21   |    |    |
| ABB06476        | COPERCHIO DEV.SALITA 90I DA 400 ZN           | n°                 | 1,00   |        | 4,83   |    |    |
| ABB06542        | TESTATA DI CHIUSURA DA 100 ZN H50            | n°                 | 2,00   |        | 1,36   |    |    |
| ABB07132        | CANALE H75 IP40 ZINCATO 100X3000             | m                  | 18,66  |        | 69,73  |    |    |
| ABB07136        | CANALE H75 IP40 ZINCATO 400X3000             | m                  | 12,60  |        | 103,80 |    |    |
| ABB071360003    | CANALE IND.400X3000 RAL7032 BUCC.            | m                  | 5,94   |        | 74,76  |    |    |
| ABB07163        | CANALE H75 IP40 GRIGIO RAL 7032 150X3000     | m                  | 0,70   |        | 3,52   |    |    |
| ABB07183        | CANALE H75 IP20 ZINCATO 150X3000             | m                  | 14,80  |        | 49,73  |    |    |
| ABB07184        | CANALE H75 IP20 ZINCATO 200X3000             | m                  | 1,50   |        | 2,66   |    |    |
| ABB07185        | CANALE H75 IP20 ZINCATO 300X3000             | m                  | 28,20  |        | 148,81 |    |    |
| ABB07186        | CANALE H75 IP20 ZINCATO 400X3000             | m                  | 2,00   |        | 28,19  |    |    |
| ABB07243        | COPERCHIO ZINCATO 150X3000                   | m                  | 7,60   |        | 20,51  |    |    |
| ABB07244        | COPERCHIO ZINCATO 200X3000                   | m                  | 13,80  |        | 50,01  |    |    |
| ABB07245        | COPERCHIO ZINCATO 300X3000                   | m                  | 4,77   |        | 7,73   |    |    |
| ABB072460003    | COPERCHIO ZIN. 400X3000 RAL7032 BUCC.        | m                  | 3,00   |        | 23,84  |    |    |
| ABB07247        | COPERCHIO ZINCATO 500X3000                   | m                  | 8,88   |        | 58,70  |    |    |
| ABB07281        | COPERCHIO GRIGIO RAL 7032 75X3000            | m                  | 7,00   |        | 10,92  |    |    |
| ABB07283        | COPERCHIO GRIGIO RAL 7032 150X3000           | m                  | 7,90   |        | 23,67  |    |    |
| ABB07294        | DEV. PIANA 90I ZINCATA DA 200 H75            | n°                 | 3,00   |        | 31,48  |    |    |
| ABB07296        | DEV. PIANA 90I ZINCATA DA 400 H75            | n°                 | 1,00   |        | 23,57  |    |    |
| ABB072960003    | DEVIAZIONE PIANA 90° DA 400 RAL7032 BUCC     | n°                 | 2,00   |        | 70,38  |    |    |
| ABB07312        | DEV. PIANA 45I ZINCATA DA 100 H75            | n°                 | 4,00   |        | 39,18  |    |    |
| ABB07314        | DEV. PIANA 45I ZINCATA DA 200 H75            | n°                 | 2,00   |        | 19,67  |    |    |
| ABB07315        | DEV. PIANA 45I ZINCATA DA 300 H75            | n°                 | 7,00   |        | 92,00  |    |    |
| ABB07316        | DEV. PIANA 45I ZINCATA DA 400 H75            | n°                 | 1,00   |        | 15,92  |    |    |
| ABB07317        | DEV. PIANA 45I ZINCATA DA 500 H75            | n°                 | 1,00   |        | 36,92  |    |    |
| ABB07324        | DEV. PIANA 45I GRIGIO RAL 7032 B=200 H75     | n°                 | 1,00   |        | 12,41  |    |    |
| ABB07325        | DEV. PIANA 45I GRIGIO RAL 7032 B=300 H75     | n°                 | 2,00   |        | 29,72  |    |    |
| ABB07353        | DEV. PIANA "T" ZINCATA DA 150 H75            | n°                 | 1,00   |        | 5,63   |    |    |
| ABB07356        | DEV. PIANA "T" ZINCATA DA 400 H75            | n°                 | 2,00   |        | 56,46  |    |    |
| ABB07372        | DEV. PIANA INCROCIO Z. DA 100 H75            | n°                 | 2,00   |        | 17,94  |    |    |
| ABB07396        | DEV. IN SALITA 90I ZIN. DA 400 H75           | n°                 | 1,00   |        | 13,82  |    |    |

mento n° 42.2016

Valore di Mercato «VM» (in continuità d'uso) e Valore di Liquidazione «VL» - 08 luglio 2016  
Giacenze di Magazzino

magazzino: dettaglio giacenze e valore attribuito

| codice articolo | identificativo - descrizione              | consistenza carico |        |        | valore |    |    |
|-----------------|---|--------------------|--------|--------|--------|----|----|
|                 |   | n°it               | Q.tà   | €/unit | totale | VM | VL |
| ABB07412        | DEV. IN SALITA 45° ZIN. DA 100 H75        | n°                 | 1,00   |        | 8,99   |    |    |
| ABB07413        | DEV. IN SALITA 45° ZIN. DA 150 H75        | n°                 | 4,00   |        | 32,55  |    |    |
| ABB07417        | DEV. IN SALITA 45° ZIN. DA 500 H75        | n°                 | 1,00   |        | 39,50  |    |    |
| ABB07452        | DEV. IN DISCESA 90° Z. DA 100 H75         | n°                 | 1,00   |        | 6,17   |    |    |
| ABB07453        | DEV. IN DISCESA 90° Z. DA 150 H75         | n°                 | 2,00   |        | 17,28  |    |    |
| ABB07454        | DEV. IN DISCESA 90° Z. DA 200 H75         | n°                 | 2,00   |        | 3,97   |    |    |
| ABB07455        | DEV. IN DISCESA 90° Z. DA 300 H75         | n°                 | 7,00   |        | 87,17  |    |    |
| ABB07456        | DEV. IN DISCESA 90° Z. DA 400 H75         | n°                 | 3,00   |        | 50,37  |    |    |
| ABB07457        | DEV. IN DISCESA 90° Z. DA 500 H75         | n°                 | 2,00   |        | 65,09  |    |    |
| ABB07472        | DEV. IN DISCESA 45° Z. DA 100 H75         | n°                 | 1,00   |        | 8,46   |    |    |
| ABB07477        | DEV. IN DISCESA 45° Z. DA 500 H75         | n°                 | 1,00   |        | 39,50  |    |    |
| ABB07529        | RACC. RIDUZ. CONC. RAL 7032 300-200 H75   | n°                 | 1,00   |        | 13,49  |    |    |
| ABB07558        | RACCORDO RIDUZ. DX Z. 200-150 H75         | n°                 | 1,00   |        | 9,13   |    |    |
| ABB07560        | RACCORDO RIDUZ. DX Z. 400-300 H75         | n°                 | 1,00   |        | 10,81  |    |    |
| ABB07572        | TESTATA DI CHIUSURA Z. DA 100 H75         | n°                 | 12,00  |        | 15,74  |    |    |
| ABB07573        | TESTATA DI CHIUSURA Z. DA 150 H75         | n°                 | 11,00  |        | 19,63  |    |    |
| ABB07574        | TESTATA DI CHIUSURA Z. DA 200 H75         | n°                 | 2,00   |        | 2,61   |    |    |
| ABB07577        | TESTATA DI CHIUSURA Z. DA 500 H75         | n°                 | 1,00   |        | 4,16   |    |    |
| ABB07592        | DEV. 90° SX DISCESA Z. DA 100 H75         | n°                 | 1,00   |        | 8,71   |    |    |
| ABB07594        | DEV. 90° SX DISCESA Z. DA 200 H75         | n°                 | 2,00   |        | 20,85  |    |    |
| ABB07595        | DEV. 90° SX DISCESA Z. DA 300 H75         | n°                 | 1,00   |        | 19,07  |    |    |
| ABB07596        | DEV. 90° SX DISCESA Z. DA 400 H75         | n°                 | 1,00   |        | 43,27  |    |    |
| ABB07597        | DEV. 90° SX DISCESA Z. DA 500 H75         | n°                 | 1,00   |        | 39,77  |    |    |
| ABB07603        | DEV. 90° SX DISC GRIGIO RAL7032 B150 H75  | n°                 | 2,00   |        | 28,98  |    |    |
| ABB07614        | DEV. 90° DX DISCESA Z. DA 200 H75         | n°                 | 1,00   |        | 8,08   |    |    |
| ABB07654        | DERIVAZ. A "T" VERT. DA 200 ZN H75        | n°                 | 1,00   |        | 13,63  |    |    |
| ABB07655        | DERIVAZ. A "T" VERT. DA 300 ZN H75        | n°                 | 2,00   |        | 34,32  |    |    |
| ABB07675        | MENSOLA LEGGERA DA 300 Z.                 | n°                 | 1,00   |        | 1,46   |    |    |
| ABB07684        | MENSOLA LEGG. DA 200-V.GRIGIO RAL 7032    | n°                 | 5,00   |        | 8,48   |    |    |
| ABB07694        | DEVIAZ. A "T" VERT. ZIN. DA 200 H75 CON V | n°                 | 5,00   |        | 88,75  |    |    |
| ABB07695        | DEVIAZ. A "T" VERT. ZIN. DA 300 H75 CON V | n°                 | 1,00   |        | 10,33  |    |    |
| ABB07703        | DEV. A "T" VER. GRIGIO RAL7032 B=150 H75  | n°                 | 1,00   |        | 20,86  |    |    |
| ABB07704        | DEV. A "T" VER. GRIGIO RAL7032 B=200 H75  | n°                 | 1,00   |        | 17,95  |    |    |
| ABB07735        | ELEMENTO INVERSIONE 300 ZINC. H75         | n°                 | 6,00   |        | 39,10  |    |    |
| ABB07750        | ELEMENTO DI RID. SX Z. DA 50 H75          | n°                 | 1,00   |        | 1,32   |    |    |
| ABB07754        | ELEMENTO DI RID. SX Z. DA 200 H75         | n°                 | 1,00   |        | 4,66   |    |    |
| ABB07774        | ELEMENTO DI RID. DX Z. DA 200 H75         | n°                 | 1,00   |        | 4,95   |    |    |
| ABB07785        | MENSOLA PESANTE L=150                     | n°                 | 2,00   |        | 3,32   |    |    |
| ABB07786        | MENSOLA PESANTE L=250                     | n°                 | 5,00   |        | 6,19   |    |    |
| ABB07793        | FLANGIA ATT. QUADRO Z. DA 150             | n°                 | 1,00   |        | 2,19   |    |    |
| ABB07794        | FLANGIA ATT. QUADRO Z. DA 200             | n°                 | 1,00   |        | 4,85   |    |    |
| ABB07805        | FLANGIA ATT. QUADRO GRIGIO RAL7032 B=150  | n°                 | 1,00   |        | 4,11   |    |    |
| ABB07816        | FLANGIA ATTR. PARETI Z. DA 400            | n°                 | 3,00   |        | 27,44  |    |    |
| ABB07827        | TESTA ANCORA FEMMINA M10                  | n°                 | 1,00   |        | 5,66   |    |    |
| ABB07829        | GIUNZIONE MECC. SEMPLICE ZINC             | n°                 | 413,00 |        | 304,41 |    |    |
| ABB07838        | TRAVER. X GIUNTO INTEGR. 75               | n°                 | 31,00  |        | 15,27  |    |    |
| ABB07848        | VITE E DADO ZINCATI                       | n°                 | 306,00 |        | 12,23  |    |    |
| ABB07851        | VITE AD ANCORA E DADO M10-ZN.             | n°                 | 54,00  |        | 18,41  |    |    |
| ABB07867        | GIUNTO IP44 DA 100 ZINCATO H75            | n°                 | 1,00   |        | 1,64   |    |    |
| ABB07902        | MENSOLA DA 100 ZINCATA                    | n°                 | 16,00  |        | 53,27  |    |    |
| ABB07904        | MENSOLA DA 200 ZINCATA                    | n°                 | 63,00  |        | 148,61 |    |    |
| ABB07905        | MENSOLA DA 300 ZINCATA                    | n°                 | 64,00  |        | 210,26 |    |    |
| ABB07906        | MENSOLA DA 400 ZINCATA                    | n°                 | 59,00  |        | 291,39 |    |    |
| ABB07914        | MENSOLA DA 200 GRIGIO RAL 7032            | n°                 | 6,00   |        | 15,57  |    |    |
| ABB07916        | MENSOLA DA 400 GRIGIO RAL 7032            | n°                 | 2,00   |        | 10,79  |    |    |
| ABB07943        | TRAVERSA FISS. SOFFITTO Z. 150            | n°                 | 2,00   |        | 3,13   |    |    |
| ABB07944        | TRAVERSA FISS. SOFFITTO Z. 200            | n°                 | 19,00  |        | 39,03  |    |    |
| ABB07952        | TRAV. FISS. SOFFITTO GRIGIO RAL7032 B100  | n°                 | 1,00   |        | 1,42   |    |    |
| ABB07956        | PROF. A "C" 41X41 LG 2000 MM FORATO ZINC  | n°                 | 12,00  |        | 96,02  |    |    |
| ABB07963        | SOSTEGNO X SOSPENSIONE Z. 150             | n°                 | 16,00  |        | 14,90  |    |    |
| ABB07968        | PIASTRINA FORATA-4 FORI- Z.               | n°                 | 3,00   |        | 2,30   |    |    |
| ABB07969        | SQUADRETTA FORATA-2 FORI- Z.              | n°                 | 75,00  |        | 35,66  |    |    |
| ABB07970        | SQUADRETTA FORATA-4 FORI- Z.              | n°                 | 21,00  |        | 15,24  |    |    |
| ABB07977        | SQUADR. FORATA - 3 FORI - ZN/C            | n°                 | 22,00  |        | 12,65  |    |    |
| ABB07984        | PIASTRA ANC.SOFF. 'PESANTE'               | n°                 | 30,00  |        | 94,75  |    |    |
| ABB07985        | PIASTRA ANC.VARIABILE 'PESANTE'           | n°                 | 12,00  |        | 33,93  |    |    |
| ABB07993        | PROFILATO A "C" GRIGIO RAL 7032           | n°                 | 2,00   |        | 20,24  |    |    |
| ABB08132        | DEVIAZIONE PIANA A 90° X CANALI 150X60    | n°                 | 3,00   |        | 5,89   |    |    |

Tribunale di Pordenone - Fallimento n° 42.2016

Valore di Mercato «VM» (in continuità d'uso) e Valore di Liquidazione «VL» - 08 luglio 2016

Giacenze di Magazzino

magazzino: dettaglio giacenze e valore attribuito

| codice articolo | descrizione                               | consistenza carico |        |        |        | valore |    |
|-----------------|---|--------------------|--------|--------|--------|--------|----|
|                 |   | n°/ft              | Q.tà   | €/unit | totale | VM     | VL |
| ABB08164        | ELEMENTO PER DERIVAZIONI X CAN. H60-100   | n°                 | 3,00   |        | 8,37   |        |    |
| ABB08175        | GIUNZIONE SEMPLICE X CANALI 100/400X60    | n°                 | 4,00   |        | 8,27   |        |    |
| ABB08190        | VITE E DADO IN TECNOPOLIMERO              | n°                 | 262,00 |        | 26,80  |        |    |
| ABB08423        | CANALE 150X3000-V.BLU ELETTR. H75 IP40    | m                  | 3,39   |        | 17,05  |        |    |
| ABB08305        | DEV. PIANA 45I-300-VERN.BLU H75           | n°                 | 2,00   |        | 26,65  |        |    |
| ABB08523        | DERIV.PIANA T-150-VERN.BLU H75            | n°                 | 1,00   |        | 12,06  |        |    |
| ABB08704        | TESTATA CHIUSURA 200-VERN.BLU H75         | n°                 | 1,00   |        | 18,77  |        |    |
| ABB08861        | PROFILO A C - V.BLU ELETTRICO             | n°                 | 3,00   |        | 25,01  |        |    |
| ABB09901        | SEPAR. RETTIL. PASS. TRAV. H=100 L=1500   | m                  | 1,00   |        | 3,01   |        |    |
| ABB10922        | SUPPORTO X 6 APP. VIMAR PLANA             | n°                 | 6,00   |        | 10,50  |        |    |
| ABB12863        | COPRIMODULI 4 MODULI - R7035              | n°                 | 3,00   |        | 1,11   |        |    |
| ABB13140        | QUADRETTO EMERG. DA PARETE 6M             | n°                 | 2,00   |        | 21,05  |        |    |
| ABB17292        | DEV. PIANA 90I ZN DA 100 H75 S/COPERCHIO  | n°                 | 8,00   |        | 35,64  |        |    |
| ABB17293        | DEV. PIANA 90I ZN DA 150 H75 S/COPERCHIO  | n°                 | 1,00   |        | 5,34   |        |    |
| ABB17294        | DEV. PIANA 90I ZN DA 200 H75 S/COPERCHIO  | n°                 | 3,00   |        | 19,97  |        |    |
| ABB17295        | DEV. PIANA 90I ZN DA 300 H75 S/COPERCHIO  | n°                 | 5,00   |        | 44,26  |        |    |
| ABB17297        | DEV. PIANA 90I ZN DA 500 H75 S/COPERCHIO  | n°                 | 1,00   |        | 16,79  |        |    |
| ABB17314        | DEV. PIANA 45I ZINCATA DA 200 S/COP. H75  | n°                 | 4,00   |        | 25,33  |        |    |
| ABB17315        | DEV. PIANA 45I ZINCATA DA 300 S/COP. H75  | n°                 | 1,00   |        | 8,65   |        |    |
| ABB17316        | DEV. PIANA 45I ZINCATA DA 400 S/COP. H75  | n°                 | 2,00   |        | 26,97  |        |    |
| ABB17353        | DEV. PIANA 'T' ZINCATA DA 150 S/COP. H75  | n°                 | 2,00   |        | 14,74  |        |    |
| ABB17354        | DEV. PIANA 'T' ZINCATA DA 200 S/COP. H75  | n°                 | 4,00   |        | 34,78  |        |    |
| ABB17356        | DEV. PIANA 'T' ZINCATA DA 400 S/COP. H75  | n°                 | 1,00   |        | 16,60  |        |    |
| ABB17392        | DEV. SALITA 90I ZIN. DA 100 S/COP. H75    | n°                 | 4,00   |        | 21,62  |        |    |
| ABB17394        | DEV. SALITA 90I ZIN. DA 200 S/COP. H75    | n°                 | 2,00   |        | 15,78  |        |    |
| ABB17395        | DEV. SALITA 90I ZIN. DA 300 S/COP. H75    | n°                 | 1,00   |        | 9,56   |        |    |
| ABB17396        | DEV. SALITA 90I ZIN. DA 400 S/COP. H75    | n°                 | 2,00   |        | 23,48  |        |    |
| ABB17397        | DEV. SALITA 90I ZIN. DA 500 S/COP. H75    | n°                 | 2,00   |        | 20,76  |        |    |
| ABB17412        | DEV. SALITA 45I ZIN. DA 100 S/COP. H75    | n°                 | 2,00   |        | 10,27  |        |    |
| ABB17413        | DEV. SALITA 45I ZIN. DA 150 S/COP. H75    | n°                 | 1,00   |        | 6,31   |        |    |
| ABB17414        | DEV. SALITA 45I ZIN. DA 200 S/COP. H75    | n°                 | 3,00   |        | 20,43  |        |    |
| ABB17416        | DEV. SALITA 45I ZIN. DA 400 S/COP. H75    | n°                 | 1,00   |        | 11,91  |        |    |
| ABB17417        | DEV. SALITA 45I ZIN. DA 500 S/COP. H75    | n°                 | 1,00   |        | 14,08  |        |    |
| ABB17454        | DEV. IN DISCESA 90I Z. DA 200 S/COP. H75  | n°                 | 3,00   |        | 23,67  |        |    |
| ABB17456        | DEV. IN DISCESA 90I Z. DA 400 S/COP. H75  | n°                 | 5,00   |        | 61,81  |        |    |
| ABB17457        | DEV. IN DISCESA 90I Z. DA 500 S/COP. H75  | n°                 | 1,00   |        | 11,90  |        |    |
| ABB17472        | DEV. IN DISCESA 45I Z. DA 100 S/COP. H75  | n°                 | 1,00   |        | 5,13   |        |    |
| ABB17473        | DEV. IN DISCESA 45I Z. DA 150 S/COP. H75  | n°                 | 1,00   |        | 6,31   |        |    |
| ABB17474        | DEV. IN DISCESA 45I Z. DA 200 S/COP. H75  | n°                 | 2,00   |        | 14,36  |        |    |
| ABB17475        | DEV. IN DISCESA 45I Z. DA 300 S/COP. H75  | n°                 | 2,00   |        | 18,42  |        |    |
| ABB17476        | DEV. IN DISCESA 45I Z. DA 400 S/COP. H75  | n°                 | 2,00   |        | 23,82  |        |    |
| ABB17537        | RACCORDO RIDUZ. SX Z. 200-100 S/COP. H75  | n°                 | 1,00   |        | 6,21   |        |    |
| ABB17538        | RACCORDO RIDUZ. SX Z. 200-150 S/COP. H75  | n°                 | 3,00   |        | 14,87  |        |    |
| ABB17558        | RACCORDO RIDUZ. DX Z. 200-150 S/COP. H75  | n°                 | 3,00   |        | 14,99  |        |    |
| ABB1SDA023328R1 | PIASTRA DI FIS.PROF.DIN III-IV S1         | n°                 | 8,00   |        | 10,14  |        |    |
| ABB1SDA023329R1 | PIASTRA DI FIS.PROF.DIN III-IV S2         | n°                 | 4,00   |        | 5,07   |        |    |
| ABB1SDA037522R1 | KIT CONNET. PER AUX FISSO L=2MT S3-4-5-6  | n°                 | 1,00   |        | 15,72  |        |    |
| ABB1SDA038291R1 | SGANCIATORE APERTURA 120/127V E1/6        | n°                 | 3,00   |        | 155,19 |        |    |
| ABB1SDA058292R1 | SGANCIATORE APERTURA 220/230V E1/6        | n°                 | 3,00   |        | 155,19 |        |    |
| ABB1SDA050163R1 | SG.APERTURA SUPPLEMENTARE 220/240V E1/6   | n°                 | 3,00   |        | 201,91 |        |    |
| ABB1SDA054824R1 | T2C 160 TMD100-1000 4P F F                | n°                 | 1,00   |        | 147,86 |        |    |
| ABB1SL7164A00   | CANALE H75 IP40 GRIGIO RAL 7035 200X3000  | m                  | 0,70   |        | 4,30   |        |    |
| ABB1SL7914A00   | MENSOLA DA 200 GRIGIO RAL 7035            | n°                 | 3,00   |        | 6,96   |        |    |
| ABB1SL9837A00   | H50 PASSERELLA IN FILO 100MM V            | m                  | 9,00   |        | 44,28  |        |    |
| ABB1SL9863A00   | H75 PASSERELLA IN FILO 200MM V            | m                  | 9,00   |        | 72,18  |        |    |
| ABB1SL9864A00   | H75 PASSERELLA IN FILO 300MM V            | m                  | 3,00   |        | 32,82  |        |    |
| ABB1SL9879A00   | GIUNTO UNIVERSALE (COMPLETO DI VITERIE)   | n°                 | 120,00 |        | 0,00   |        |    |
| ABB27517        | COPERCHIO RACC. RIDUZ. CONC. Z. 200-100   | n°                 | 2,00   |        | 18,10  |        |    |
| ABB2CSY1202XS   | Termostato 2 moduli                       | n°                 | 1,00   |        | 95,56  |        |    |
| ABB38920174     | CAP F5/6 V4 15/380 Q12 CONDENSATORI       | n°                 | 1,00   |        | 0,00   |        |    |
| ABB41829        | CORNICE PER SCATOLA AD INCASSO INT. 83,5  | n°                 | 2,00   |        | 2,80   |        |    |
| ABB43105        | CANALI P. CAVI E P. APPARECCHI 150X80 BIA | m                  | 10,00  |        | 70,86  |        |    |
| ABB43167        | DEVIAZIONE PIANA 90 150X60 BIANCO         | n°                 | 11,00  |        | 76,86  |        |    |
| ABB43327        | DEVIAZIONE ESTERNA 150X60 BIANCO          | n°                 | 13,00  |        | 75,82  |        |    |
| ABBEA 073 5     | E251-230 RELE' PASSO-PASSO 16A 1NA        | n°                 | 1,00   |        | 12,07  |        |    |
| ABBEA 201 2     | E931/32 SEZIONATORE PORTAFUSIBILI 1P      | n°                 | 3,00   |        | 4,30   |        |    |
| ABBEA 203 8     | E932/32 SEZIONATORE PORTAFUSIBILI 2P      | n°                 | 4,00   |        | 19,38  |        |    |
| ABBEA 262 4     | TM15 4-8-12V TRASFORMATORE 15VA           | n°                 | 1,00   |        | 9,07   |        |    |

Tribunale di Pordenone - Fallimento n° 42.2016

Valore di Mercato «VM» (in continuità d'uso) e Valore di Liquidazione «VL» - 08 luglio 2016

Giacenze di Magazzino

magazzino: dettaglio giacenze e valore attribuito

| codice articolo | identificativo - descrizione               | cosistenza carico |       |        |        | valore |    |
|-----------------|--|-------------------|-------|--------|--------|--------|----|
|                 |  | n°it              | Q.tà  | €/unit | totale | VM     | VL |
| ABBEA 263 2     | TM15 12-24V TRASFORMATORE 15VA             | n°                | 2,00  |        | 21,61  |        |    |
| ABBEA 264 0     | TM30 4-8-12V TRASFORMATORE 30VA            | n°                | 1,00  |        | 13,41  |        |    |
| ABBEA 266 5     | TM40 4-8-12V TRASFORMATORE 40VA            | n°                | 1,00  |        | 16,62  |        |    |
| ABBEA 267 3     | TM40 12-24V TRASFORMATORE 40VA             | n°                | 2,00  |        | 38,92  |        |    |
| ABBEA 385 3     | E252 230V RELE' PASSO PASSO 2NA            | n°                | 4,00  |        | 49,23  |        |    |
| ABBEA 394 5     | TM15 4-8-12V TRASFORMATORE 15VA            | n°                | 1,00  |        | 10,10  |        |    |
| ABBEA 516 3     | E232 230V INTERRUTTORE LUCI SCALE          | n°                | 2,00  |        | 37,05  |        |    |
| ABBEA 541 1     | BCF 2/N BARRA COLLEGAMENTO FORCELLA        | n°                | 1,50  |        | 15,70  |        |    |
| ABBEA 546 0     | MR/35S MORSETTO PER BARRETTA BCF/N         | n°                | 4,00  |        | 4,23   |        |    |
| ABBEA 724 3     | E220-E3 CAPPUCCIO GIALLO                   | n°                | 1,00  |        | 0,48   |        |    |
| ABBEA 040 3     | DS941 C10 30MA AC INTERR.DIFFER.4,5KA 1P   | n°                | 1,00  |        | 31,75  |        |    |
| ABBEA 041 1     | DS941 C16 30MA AC INTERR.DIFFER.4,5KA 1P   | n°                | 3,00  |        | 45,00  |        |    |
| ABBEA 043 7     | DS941 C25 30MA AC INTERR.DIFFER.4,5KA 1P+N | n°                | 1,00  |        | 25,18  |        |    |
| ABBEA 085 6     | CSTD 70-2 CASSETTA SISTEMA SCA             | n°                | 1,00  |        | 2,63   |        |    |
| ABBEA 553 2     | S941N C10 INTERRUTTORE AUTOMAT. 4,5KA 1P   | n°                | 4,00  |        | 18,00  |        |    |
| ABBEA 554 0     | S941N C16 INTERRUTTORE AUTOMAT. 4,5KA 1P   | n°                | 8,00  |        | 42,80  |        |    |
| ABBEA 020 1     | S241 NA C 6 INTERRUTTORE AUTOMAT.4,5KA 1   | n°                | 2,00  |        | 9,88   |        |    |
| ABBEA 021 9     | S241 NA C10 INTERRUTTORE AUTOMAT.4,5KA 1   | n°                | 4,00  |        | 17,20  |        |    |
| ABBEA 022 7     | S241 NA C16 INTERRUTTORE AUTOMAT.4,5KA 1   | n°                | 4,00  |        | 17,20  |        |    |
| ABBEA 073 0     | S251 NA C16 INTERRUTTORE AUTOMAT. 6KA 1P   | n°                | 2,00  |        | 27,60  |        |    |
| ABBEA 283 5     | S272 C16 INTERRUTTORE AUTOMATICO 10KA 2P   | n°                | 1,00  |        | 19,38  |        |    |
| ABBEA 852 7     | S254 C25 INTERRUTTORE AUTOMATICO 6KA 4P    | n°                | 1,00  |        | 30,23  |        |    |
| ABBEA 853 5     | S254 C32 INTERRUTTORE AUTOMATICO 6KA 4P    | n°                | 3,00  |        | 96,84  |        |    |
| ABBEA 854 3     | S254 C40 INTERRUTTORE AUTOMATICO 6KA 4P    | n°                | 1,00  |        | 45,47  |        |    |
| ABBEA 921 0     | E227-11C PULSANTE LUMINOSO ROSSO 1NA+1NC   | n°                | 2,00  |        | 7,61   |        |    |
| ABBEA 923 6     | E229-C GEMMA LUMINOSA ROSSA                | n°                | 1,00  |        | 5,90   |        |    |
| ABBEA 929 3     | E220-B3 CAPPUCCIO INCOLORE                 | n°                | 4,00  |        | 0,74   |        |    |
| ABBEA 937 6     | E243 32A INTERRUTTORE NON AUTOMATICO 3P    | n°                | 2,00  |        | 32,70  |        |    |
| ABBEA 047 3     | EST2 PROTEZIONE MORSETTI                   | n°                | 24,00 |        | 25,72  |        |    |
| ABBEA 417 8     | LSS1/2 INTERRUTTORE GESTIONE CARICHI 2P    | n°                | 2,00  |        | 175,78 |        |    |
| ABBEA 706 4     | S702 25A INTERRUTTORE AUTOMAT.SELETTIVO    | n°                | 1,00  |        | 78,67  |        |    |
| ABBEA 875 0     | 73022B COMB. CHIAMATA SISTEMA CLINOS/PLUS  | n°                | 1,00  |        | 22,61  |        |    |
| ABBEA 997 7     | 89734B CAVO CBLAGGIO CLINOS PHON MT 100    | n°                | 0,62  |        | 267,21 |        |    |
| ABBEA 883 5     | ESB 20-20 230V CONTATTORE MODULARE         | n°                | 1,00  |        | 12,69  |        |    |
| ABBEA 888 4     | ESB 24-40 230V CONTATTORE MODULARE         | n°                | 2,00  |        | 30,58  |        |    |
| ABBEA 387 5     | UA16-30-10-RA 400V/50-60HZ CONTATT.SERIE   | n°                | 2,00  |        | 0,00   |        |    |
| ABBEA 542 5     | UA26-30-10R 400/50-60 CONTATTORI SERIE U   | n°                | 3,00  |        | 0,00   |        |    |
| ABBEA 070 6     | OX 330 ALBERO 5X330MM SEZIONATORI OT       | n°                | 1,00  |        | 4,14   |        |    |
| ABBEA 687 6     | MS225 4,00A INTERRUTTORE SALVAMOTORE       | n°                | 1,00  |        | 27,61  |        |    |
| ABBEA 842 7     | HK 11 CONTATTO AUSILIARE 1+1               | n°                | 8,00  |        | 34,00  |        |    |
| ABBEA 601 7     | F362 25A 30MA INTERR.DIFFERENZIALE PURO    | n°                | 6,00  |        | 103,20 |        |    |
| ABBEA 622 3     | F364 25A 30MA INTERR.DIFFERENZIALE PURO    | n°                | 1,00  |        | 43,90  |        |    |
| ABBEA 623 1     | F364 40A 30MA INTERR.DIFFERENZIALE PURO    | n°                | 1,00  |        | 48,37  |        |    |
| ABBEA 683 5     | DS121 C10 30MA INTERR.DIFFERENZ.4,5KA 1P   | n°                | 1,00  |        | 24,75  |        |    |
| ABBEA 685 0     | DS121 C16 30MA INTERR.DIFFERENZ.4,5KA 1P   | n°                | 1,00  |        | 22,69  |        |    |
| ABBEA 686 8     | DS121 C20 30MA INTERR.DIFFERENZ.4,5KA 1P   | n°                | 1,00  |        | 22,69  |        |    |
| ABBEA 874 0     | DDA64 25A 30MA BLOCCO DIFFERENZIALE S2 4   | n°                | 2,00  |        | 102,20 |        |    |
| ABBEA 875 7     | DDA64 40A 30MA BLOCCO DIFFERENZIALE S2 4   | n°                | 3,00  |        | 167,09 |        |    |
| ABBEA 879 9     | DDA64 40A 300MA BLOCCO DIFFERENZIALE S2    | n°                | 1,00  |        | 38,07  |        |    |
| ABBEA 427800    | F202 AC 25A 30MA INTERR.DIFFERENZ. PURO    | n°                | 1,00  |        | 13,00  |        |    |
| ABBEA 427825    | F202 A 25A 30MA INTERR.DIFFERENZ. PURO 2   | n°                | 2,00  |        | 100,30 |        |    |
| ABBEA 465908    | S202 C16 INTERRUTTORE AUTOMATICO 6KA 2P    | n°                | 2,00  |        | 40,95  |        |    |
| ABBEA 468305    | S203 C32 INTERRUTTORE AUTOMATICO 6KA 3P    | n°                | 1,00  |        | 42,49  |        |    |
| ABBEA 551076    | S203 C63 INTERRUTTORE AUTOMATICO 6KA 3P    | n°                | 2,00  |        | 121,70 |        |    |
| ABBEA 598354    | S201L NA C 6 INTERRUT.AUTOMATICO 4,5KA 1   | n°                | 3,00  |        | 10,80  |        |    |
| ABBEA 598378    | S201L NA C10 INTERRUT.AUTOMATICO 4,5KA 1   | n°                | 9,00  |        | 33,20  |        |    |
| ABBEA 598392    | S201L NA C16 INTERRUT.AUTOMATICO 4,5KA 1   | n°                | 5,00  |        | 17,80  |        |    |
| ABBEA 598408    | S201L NA C20 INTERRUT.AUTOMATICO 4,5KA 1   | n°                | 1,00  |        | 3,50   |        |    |
| ABBEA 598491    | S202L C20 INTERRUTTORE AUTOMATICO 4,5KA    | n°                | 1,00  |        | 14,50  |        |    |
| ABBEA 201LC10   | SN201 L C10 INTERR. AUTOMATICO 1P+N 4,5KA  | n°                | 3,00  |        | 10,80  |        |    |
| ABBEA 201LC16   | SN201 L C16 INTERR. AUTOMATICO 1P+N 4,5K   | n°                | 9,00  |        | 32,40  |        |    |
| ABBEA 2285      | K-SEGR.BARRE VERTICALI(FLANCO)H=2000 P=7   | n°                | 5,00  |        | 289,81 |        |    |
| ABBEA 2250-31   | FARETTI INC.BISPINA G 4 20W 12V CROMATO    | n°                | 4,00  |        | 26,96  |        |    |
| ABBEA 0800087   | SIS-DC2 PNP NO S                           | n°                | 1,00  |        | 13,83  |        |    |
| ABBEA 61008     | TUBO FUSIOTECHNIK 20X3,4 MM. 4 MT.         | m                 | 36,00 |        | 23,76  |        |    |
| ABBEA 63108     | GOMITO 90° FUSIOTECHNIK 20 MM.             | n°                | 2,00  |        | 0,60   |        |    |
| ABBEA 64108     | TEE FUSIOTECHNIK 20X20X20 MM.              | n°                | 30,00 |        | 9,62   |        |    |
| ABBEA 67008     | GOMITO 90° FILETT. F FUSIOTECHNIK 20X1/2   | n°                | 40,00 |        | 72,70  |        |    |

Tribunale di Pordenone - Fallimento n° 42.2016

Valore di Mercato «VM» (in continuità d'uso) e Valore di Liquidazione «VL» - 08 luglio 2016

Giacenze di Magazzino

magazzino: dettaglio giacenze e valore attribuito

| codice articolo    | descrizione                              | consistenza carico |        |        | valore |    |    |
|--------------------|--|--------------------|--------|--------|--------|----|----|
|                    |  | n°it               | Q.tà   | €/unit | totale | VM | VL |
| ACQT67010          | GOMITO 90° FILETT. F FUSIOTECHNIK 25X3/4 | n°                 | 11,00  |        | 30,10  |    |    |
| ACQT68010          | TEE FILETTATO F FUSIOTECHNIK 25XF3/4X25  | n°                 | 9,00   |        | 28,26  |    |    |
| ACQU0070708        | TUBO FASER SDR7.4 20X2.8MM FUSIOTHERM    | m                  | 200,00 |        | 241,00 |    |    |
| ACX20105029        | ANODO ELETTRONICO 500MM                  | n°                 | 1,00   |        | 131,10 |    |    |
| ACX20308219        | CURVA CON ISPEZIONE 87°30' D.110 PP      | n°                 | 1,00   |        | 17,55  |    |    |
| ACX20606002        | NEUTRA 120 FINO 120KW (10306000+10109280 | n°                 | 2,00   |        | 189,14 |    |    |
| ECPKA1PVM075A2060  | ARMATURA KAOS 1 VP1 70W SHP C/ACC. CL.2  | n°                 | 3,00   |        | 215,63 |    |    |
| ECPKA1PVM100A2060  | ARMATURA KAOS 1 VP1 100W SHP CL.2 COLORE | n°                 | 1,00   |        | 72,37  |    |    |
| ECPKA2PVM150A2060  | KAOS 2 VP1 150W SHPCL.2 COLORE 0         | n°                 | 1,00   |        | 90,90  |    |    |
| AECPLAMPE4150A00   | LAMPADA SHP SODIO 150W E/40 TRAS         | n°                 | 1,00   |        | 7,30   |    |    |
| AEGMCE169S4125     | INT.SCAT.AEG MCE169 PR.ELE.4P 50KA 125A  | n°                 | 1,00   |        | 0,00   |    |    |
| AERSGTA00003000100 | GRIGLIA DI TRANSITO GTA ALL. 300X100     | n°                 | 1,00   |        | 14,64  |    |    |
| AERST10FIV00000102 | TUBO FLEX POL. IS. LANA DI VETRO D.102   | m                  | 29,00  |        | 109,91 |    |    |
| ANSO19LS5194       | MASTERCOLOUR CDM-T ELITE 70W/930 G12     | n°                 | 1,00   |        | 20,25  |    |    |
| ARBO297D1          | VALV. RITEGNO DELRIN 1" X GASOLIO        | n°                 | 1,00   |        | 17,82  |    |    |
| ARBORUST12         | RUBINETTO A STRAPPO 1/2"                 | n°                 | 1,00   |        | 10,42  |    |    |
| ARE 26             | POZZETTO AD ANELLO                       | n°                 | 8,00   |        | 48,00  |    |    |
| ARE21              | PIASTRA DI ANCORAGG+TIRAF. X PALO 1720   | n°                 | 2,00   |        | 35,96  |    |    |
| ARE260720.2        | TORCIA G24D2 FLC 1X18W PMI AL            | n°                 | 1,00   |        | 70,06  |    |    |
| ARE930521.2        | MINI SILVIA PARETE 120°1X10W G24D1 AL    | n°                 | 3,00   |        | 340,38 |    |    |
| ARN3131515         | MANICOTTO OTTONE X 5315/15               | n°                 | 1,00   |        | 5,46   |    |    |
| ARN318.8M          | Tondino d 8 mm Ac-GC                     | m                  | 125,00 |        | 140,00 |    |    |
| ARN36/1            | FASCETTA REGOLABILE D 3/8-2" INOX        | n°                 | 36,00  |        | 24,30  |    |    |
| ARN37/4            | FASCETTA REGOLABILE D 3/8-4" INOX        | n°                 | 5,00   |        | 7,69   |    |    |
| ARNB25             | MORSETTO UNIPOLARE 10 POLI X 2,5MMQ      | n°                 | 10,00  |        | 4,30   |    |    |
| ARNB40             | MORSETTO UNIPOLARE 10 POLI X 4 MMQ       | n°                 | 25,00  |        | 14,25  |    |    |
| ARNB60             | MORSETTO UNIPOLARE 10 POLI X 6 MMQ       | n°                 | 5,00   |        | 3,62   |    |    |
| ARNSP504G.6        | SCATOLA 4MOD GW SYSTEM BIANCO            | n°                 | 7,00   |        | 19,59  |    |    |
| ARO6PLA40010A      | PC PLANET 400S                           | n°                 | 2,00   |        | 0,00   |    |    |
| ARO6R6A1K010A      | SENTINEL 6 RACK 1000                     | n°                 | 1,00   |        | 411,00 |    |    |
| ARO6RBA007P03A     | ESP.BATT RACK A7B3 S6 1000VA             | n°                 | 1,00   |        | 249,00 |    |    |
| ARS070713          | PETRA INC. C/ANELLO INOX 18W G24D2       | n°                 | 3,00   |        | 333,00 |    |    |
| ARS485722.1B1      | APPLIQUE MELRIE BIEMISS.TC-DEL G24Q1 13W | n°                 | 2,00   |        | 81,00  |    |    |
| ARS944813.2        | FARETTO INC. CIELO 28W AL                | n°                 | 2,00   |        | 282,00 |    |    |
| ARS944814.2        | APPARECCHIO INC CIELO G5 L1245 ASIM      | n°                 | 1,00   |        | 141,00 |    |    |
| ARSS6010302001     | GRANATI LED LAMPADA A PARETE             | n°                 | 4,00   |        | 384,48 |    |    |
| ART037900          | PUNTALE PER 4219                         | n°                 | 2,00   |        | 2,29   |    |    |
| ART163W            | ASTUCCIO IN PLASTICA C/PORTACHIAVI       | n°                 | 1,00   |        | 2,57   |    |    |
| ART1754.260        | LAMPADA 17X54 3C 260V                    | n°                 | 10,00  |        | 5,34   |    |    |
| ART1754220         | LAMPADA FILEMMENTO TUBOLARE 220V         | n°                 | 10,00  |        | 4,42   |    |    |
| ART2219.10         | MOLLA IN NYLON MT.10                     | n°                 | 1,00   |        | 1,79   |    |    |
| ART2233.R.24       | LAMPADA CON RIFL. CROMATO 24V            | n°                 | 1,00   |        | 0,74   |    |    |
| ART2813.E          | PLAFONIERA COMPACT 13W                   | n°                 | 2,00   |        | 26,72  |    |    |
| ART3281            | LAMPADA DA TESTA C/FASCIA ELASTICA       | n°                 | 1,00   |        | 6,35   |    |    |
| ART35804.GD        | BLISTER 2 LAMP.KRYPTON 4.8V              | n°                 | 1,00   |        | 0,74   |    |    |
| ART58534           | RILEVATORE DI PRESENZA 180°              | n°                 | 2,00   |        | 28,52  |    |    |
| ART60220           | LAMP.14V 3W C.C.CHIARE                   | n°                 | 50,00  |        | 4,55   |    |    |
| ART60750           | SPEEDLY LT.1 LIQUIDO                     | n°                 | 2,00   |        | 6,25   |    |    |
| ART60795.N         | VERNICE TRACCIANTE NERA                  | n°                 | 6,00   |        | 19,20  |    |    |
| ART691.185         | LAMPADA ALOGENA LINEARE 230V 300W        | n°                 | 2,00   |        | 3,90   |    |    |
| ART711.982.C       | LAMP.ALOGENA "CLASSE C" 230V 100W        | n°                 | 10,00  |        | 22,96  |    |    |
| ARTADO.20.24.2     | LAMP.T-6.8X20 BA7V.24 2W                 | n°                 | 1,00   |        | 0,21   |    |    |
| ARTAS.14           | CAMPANELLO SENZA FILI                    | n°                 | 1,00   |        | 14,82  |    |    |
| ARTAS.335          | CAMPANELLO SENZA FILI C/LAMPEGG.         | n°                 | 1,00   |        | 19,77  |    |    |
| ARTAW.15.24        | Lampada siluro 6x31 24V                  | n°                 | 27,00  |        | 5,40   |    |    |
| ARTAW.16.12        | SILURO 8X37 12V LAMPADA                  | n°                 | 2,00   |        | 0,35   |    |    |
| ARTAW.16.24        | SILURO 8X37 24V LAMPADA                  | n°                 | 9,00   |        | 1,77   |    |    |
| ARTBA.9.130        | LAMPADA T10X28V.130 2.6W                 | n°                 | 2,00   |        | 0,66   |    |    |
| ARTBA.9.130.2.6    | LAMPADA T10X28 V.130 2.6W                | n°                 | 10,00  |        | 3,92   |    |    |
| ARTBA.9.24.2       | LAMPADA T-10X28 V.24 2W                  | n°                 | 1,00   |        | 0,15   |    |    |
| ARTDL.45.M         | ROLLFLEX 45M MULTICOLOR                  | n°                 | 1,00   |        | 50,68  |    |    |
| ARTF.10.220.3      | LAMPADA T-10X28 V.220 3W                 | n°                 | 2,00   |        | 0,91   |    |    |
| ARTF.10.24.2       | LAMPADA T-10X28 V.24 2W                  | n°                 | 4,00   |        | 0,85   |    |    |
| ARTF.10.240.3      | LAMPADA T-10X28 V.240 3W                 | n°                 | 10,00  |        | 6,31   |    |    |
| ARTFLF.21          | TUBO TRIFOSFORO 6400K 21W                | n°                 | 1,00   |        | 2,16   |    |    |
| ARTFLF.28          | TUBO TRIFOSFORO 6400K 28W                | n°                 | 2,00   |        | 5,08   |    |    |
| ARTFLF.35          | TUBO TRIFOSFORO 6400K 35W                | n°                 | 2,00   |        | 9,00   |    |    |
| ARTFLF.4100.28     | TUBO TRIFOSFORO 4100K 28W                | n°                 | 2,00   |        | 5,08   |    |    |

Tribunale di Pordenone - Fallimento n° 12.2016

Valore di Mercato «VM» (in continuità d'uso) e Valore di Liquidazione «VL» - 08 luglio 2016

Giacenze di Magazzino

magazzino: dettaglio giacenze e valore attribuito

| codice articolo    | identificativo - descrizione              | consistenza carico |        |        | valore |    |    |
|--------------------|---|--------------------|--------|--------|--------|----|----|
|                    |   | n°                 | Q.tà   | €/unit | totale | VM | VL |
| ARTFT.8300.CB      | MULTIMETRO DIGITALE CON BORSA             | n°                 | 1,00   |        | 9,00   |    |    |
| ARTGW.2003         | LANTERNA RICARICABILE ALOGENA             | n°                 | 1,00   |        | 17,93  |    |    |
| ARTINT.2002        | INTERMITTENZA MECC. 1X100W                | n°                 | 1,00   |        | 0,50   |    |    |
| ARTLN.013          | MINI PLAFONIERA ORIENT. SCH. VETRO 13W    | n°                 | 1,00   |        | 15,34  |    |    |
| ARTLNK.13          | MINI-PLAFONIERA 13W 6400K ABBIN.          | n°                 | 1,00   |        | 7,08   |    |    |
| ARTLNK.13.WW       | MINI-PLAFONIERA 13W 2700K ABBIN.          | n°                 | 3,00   |        | 18,69  |    |    |
| ARTLNK.21.WW       | MINI-PLAFONIERA 21W 2700K ABBIN.          | n°                 | 2,00   |        | 20,88  |    |    |
| ARTLNK.28          | MINI-PLAFONIERA 28W 6400K ABBIN.          | n°                 | 2,00   |        | 22,59  |    |    |
| ARTLNK.28.WW       | MINI-PLAFONIERA 28W 2700K ABBIN.          | n°                 | 9,00   |        | 99,00  |    |    |
| ARTLNK.4100.13     | MINI-PLAFONIERA 13W 4100K ABBIN.          | n°                 | 1,00   |        | 7,44   |    |    |
| ARTLNK.4100.28     | MINI-PLAFONIERA 28W 4100K ABBIN.          | n°                 | 1,00   |        | 10,72  |    |    |
| ARTLNK.8.WW        | MINI-PLAFONIERA 8W 2700K ABBIN.           | n°                 | 1,00   |        | 5,83   |    |    |
| ARTLNK.AL.21.WW    | MINI-PLAFONIERA ALU 21W ABBIN.            | n°                 | 1,00   |        | 12,57  |    |    |
| ARTLNK.AL.35.WW    | MINI-PLAFONIERA ALU 35W ABBIN.            | n°                 | 4,00   |        | 73,89  |    |    |
| ARTLYD.20          | LYVIADOMUS KIT RILEV+CAMPANELLO           | n°                 | 1,00   |        | 39,94  |    |    |
| ARTNL.001          | LUCE NOTTURNA C/LAMPADA FLUORES.          | n°                 | 1,00   |        | 1,92   |    |    |
| ARTNL.940          | LUCE NOTTURNA C/LED BLU                   | n°                 | 1,00   |        | 1,60   |    |    |
| ARTS.104.220       | LAMPADA BIANCA V.220                      | n°                 | 9,00   |        | 2,38   |    |    |
| ARTS.122.220       | LAMPADA NEON VETRO V.220                  | n°                 | 7,00   |        | 3,97   |    |    |
| ARTS.2233.R.12     | SPIA ROSSA V.12                           | n°                 | 2,00   |        | 1,72   |    |    |
| ARTS.2233.T.12     | SPIA TRASPARENTE V.12                     | n°                 | 2,00   |        | 1,72   |    |    |
| ARTS.2233.V.12     | SPIA VERDE V.12                           | n°                 | 4,00   |        | 3,44   |    |    |
| ARTSP.201          | FARO LED 30W 5500K IP65                   | n°                 | 2,00   |        | 266,35 |    |    |
| ARTSP200           | FARO LED TITAN 10W 5500K IP65             | n°                 | 1,00   |        | 48,52  |    |    |
| ARTSP201           | FARO LED TITAN 30W 5500K IP65             | n°                 | 1,00   |        | 108,00 |    |    |
| ARTTTL.4100.28     | MINI-PLAFONIERA 28W 4100K TUTTALUCE       | n°                 | 2,00   |        | 27,84  |    |    |
| ARTTTL.4100.8      | PLAFONIERA TUTTALUCE 8W 323X22X42MM       | n°                 | 1,00   |        | 6,56   |    |    |
| ARTTTL.8.WW        | PLAFON. TUTTALUCE 8W 2700°K 323X22X42MM   | n°                 | 2,00   |        | 12,60  |    |    |
| ASI338471510GR     | NASTRO PVC IMQ.15X15X10 GRIGIO            | n°                 | 10,00  |        | 3,00   |    |    |
| ASI338471510NE     | NASTRO PVC IMQ.15X15X10 NERO              | n°                 | 35,00  |        | 9,52   |    |    |
| ASI338471925NE     | NASTRO PVC IMQ.15X19X25 NERO              | n°                 | 8,00   |        | 6,50   |    |    |
| ASI338473255BI     | NASTRO PVC IMQ.15X25X25 BIANCO            | n°                 | 7,00   |        | 7,39   |    |    |
| ASIAS780           | MULTIMETRO PUNTA TEST                     | n°                 | 1,00   |        | 96,50  |    |    |
| ATRBATL104         | PILA AL LITIO 3,6 V - 2 AH                | n°                 | 17,00  |        | 124,98 |    |    |
| ATRBATL106         | PILA AL LITIO 7,2 V - 5 AH                | n°                 | 4,00   |        | 106,00 |    |    |
| ATRL2491X          | "SIRENA "PINTA" PER ESTERNO CON LAMPEG    | n°                 | 1,00   |        | 42,75  |    |    |
| ATRL3111X          | RIVELATORE INFR.VOLUM. STAGNO             | n°                 | 1,00   |        | 129,96 |    |    |
| ATRL3161I          | RIVELATORE AD INFRAROSSI VOLUMETRICO      | n°                 | 4,00   |        | 395,61 |    |    |
| ATRL3164X          | RIVELATORE DI MOV. SPECIALE PER ANIMALI   | n°                 | 1,00   |        | 116,00 |    |    |
| ATRL3305I          | CENTRALE D'ALLARME IN SINTESI VOCALE      | n°                 | 1,00   |        | 290,70 |    |    |
| ATRL3310I          | CENTR.ALLARME SIR. INCORPOR.ID.RIV. SINT. | n°                 | 1,00   |        | 325,61 |    |    |
| ATRL3612I          | TELEC.PORTATILE 2 PULSANTI                | n°                 | 1,00   |        | 34,80  |    |    |
| ATRL3614I          | TELEC.PORTATILE 4 PULSANTI MINIATURA      | n°                 | 3,00   |        | 146,01 |    |    |
| ATX144418A02W-60L2 | AT/V 595 4X18W G13 L CEL RAL9003          | n°                 | 4,00   |        | 158,00 |    |    |
| ATX144418A04W-00S  | AT/V 595 4X18W G13 MPD CNR RAL 9003       | n°                 | 4,00   |        | 144,00 |    |    |
| ATX144418A88W-01L2 | AT/V 595 4X18W G13 DL996L CNR-F           | n°                 | 2,00   |        | 93,40  |    |    |
| ATX147255C19W-60L2 | AT/SUNSET 2X55W 2G11 FRB CEL RAL9003      | n°                 | 1,00   |        | 58,00  |    |    |
| ATX147255C19W-60S  | AT/SUNSET 2X55W 2G11 FRB CEL RAL 9003     | n°                 | 1,00   |        | 58,90  |    |    |
| ATX328355C09S-60L3 | AT/P COMPACT SV 3X55W 2G11 POL CEL.       | n°                 | 0,00   |        | 0,00   |    |    |
| AVE0220            | LAMPADA 230VCA NEON ROSSA                 | n°                 | 5,00   |        | 4,57   |    |    |
| AVE2500S           | SETTO SEP.X SCATOLE 2503MG/04/06          | n°                 | 10,00  |        | 0,75   |    |    |
| AVE2503MG          | Scatola maggiorata incasso rett. 3 mod.   | n°                 | 212,00 |        | 31,47  |    |    |
| AVE2503PM          | PARAMALTA X SCATOLE 2503MG-04-06          | n°                 | 174,00 |        | 8,28   |    |    |
| AVE2504            | SCATOLA RETTANG. MAGGIORATA INC. 4M       | n°                 | 184,00 |        | 111,54 |    |    |
| AVE2506            | SCATOLA RETTANG. MAGGIORATA INC. 6M       | n°                 | 14,00  |        | 13,88  |    |    |
| AVE251CG           | SCAT. TONDA Ø 67MM PARETI CAVE 1-2M       | n°                 | 9,00   |        | 8,60   |    |    |
| AVE253CG           | Scatola 3 mod.cannocchiale cartongesso    | n°                 | 71,00  |        | 59,68  |    |    |
| AVE254CG           | SCAT. RETTANGOLARE X PARETI CAVE 4M       | n°                 | 46,00  |        | 33,06  |    |    |
| AVE256CG           | SCAT. RETTANGOLARE X PARETI CAVE 6M       | n°                 | 5,00   |        | 10,26  |    |    |
| AVE45202           | DEVIATORE 2M 16AX GEMMA ILLUM.BLANC       | n°                 | 2,00   |        | 5,46   |    |    |
| AVE45204           | INVERTITTORE 2M 16AX GEMMA ILL.BLANC      | n°                 | 1,00   |        | 4,13   |    |    |
| AVE45301           | INTERRUTTORE NOIR                         | n°                 | 4,00   |        | 6,80   |    |    |
| AVE45306/15TS      | PRESA POLISICUR 2X10/16A+T NOIR           | n°                 | 2,00   |        | 3,94   |    |    |
| AVE45306TS         | PRESA SICURAVE 2X10A+T NOIR               | n°                 | 2,00   |        | 3,06   |    |    |
| AVE45313           | TAPPO COPRIFORO 1 MOD. NOIR               | n°                 | 15,00  |        | 4,36   |    |    |
| AVE45901G          | INTERR. CON GEMMA 16AX 1 MOD. BLANC       | n°                 | 5,00   |        | 11,40  |    |    |
| AVE45902           | DEVIATORE 16AX 1 MOD. BLANC               | n°                 | 2,00   |        | 3,07   |    |    |
| AVE45905           | PULSANTE UNIPOLARE NA BLANC               | n°                 | 2,00   |        | 0,33   |    |    |



Tribunale di Pordenone - Fallimento n° 42.2016

Valore di Mercato «VM» (in continuità d'uso) e Valore di Liquidazione «VL» - 08 luglio 2016

Giacenze di Magazzino

magazzino: dettaglio giacenze e valore attribuito

| codice articolo     | identificativo - descrizione              | consistenza carico |        |        | valore |    |    |
|---------------------|---|--------------------|--------|--------|--------|----|----|
|                     |   | n°                 | Q.tà   | €/unit | totale | VM | VL |
| AVE45906/15TS       | PRESA POLISICUR 2X10/16A+T BLANC          | n°                 | 1,00   |        | 1,70   |    |    |
| AVE45910            | INTERRUTTORE BIPOLARE BLANC               | n°                 | 1,00   |        | 4,03   |    |    |
| AVE45913            | TAPPO COPRIFORO 1 MODULO BLANC            | n°                 | 2,00   |        | 0,67   |    |    |
| AVE45962NX16        | DIFF.MAGNET IP+N 16A 10MA 3KA BLANC       | n°                 | 1,00   |        | 46,89  |    |    |
| AVE45970            | LAMP.SEGNAGRADIN 12-24-230VCA 2M.BL       | n°                 | 1,00   |        | 9,40   |    |    |
| AVE45990/15TS       | PRESA UNEL BIPASSO 2P+T10/16A BLANC       | n°                 | 1,00   |        | 3,47   |    |    |
| AVE45994            | PRESA TV RESISTIVA PASSANTE BLANC         | n°                 | 1,00   |        | 2,65   |    |    |
| AVE45995            | PRESA TV RESISTIVA FINALE BLANC           | n°                 | 8,00   |        | 23,21  |    |    |
| AVB459CRONO         | CRONOTERMOSTATO ELETTR. 3 MOD BLANC       | n°                 | 4,00   |        | 272,00 |    |    |
| AVE45B63            | ARMATURA 3 MODULI S.45                    | n°                 | 7,00   |        | 1,81   |    |    |
| AVE45P03GN          | PLACCA RAL45 TECNOP.3M.GRIGIO NOIR        | n°                 | 7,00   |        | 4,08   |    |    |
| AVE45P03NL          | PLACCA RAL45 LUCIDA 3M.NERO LUCIDO        | n°                 | 36,00  |        | 43,50  |    |    |
| AVE45P53            | PLACCA MET.3M COLOR ALLUMIN. S.45         | n°                 | 8,00   |        | 4,85   |    |    |
| AVE45T02K           | CONTENITORE AVE SEAL IP56 S45 2M          | n°                 | 3,00   |        | 33,14  |    |    |
| AVEAF45339          | CHIAVE ELETTRON PER AF53907 E AF997       | n°                 | 2,00   |        | 23,34  |    |    |
| AVEBL02C            | COPER. ANTIURTO IP40 X BL02P E BL03P      | n°                 | 20,00  |        | 5,14   |    |    |
| AVEBL02P            | SCAT. MULTIF. + PARAMALTA 136X106X52      | n°                 | 4,00   |        | 1,09   |    |    |
| AVEBL04C            | Coperchio di finitura per scatola         | n°                 | 36,00  |        | 10,82  |    |    |
| AVEBL04P            | SCATOLA DERIV. +PARAMALTA 163X108X73      | n°                 | 5,00   |        | 1,80   |    |    |
| AVEBL05C            | COPERCHIO ANTIURTO IP40 PER BL05P         | n°                 | 14,00  |        | 7,12   |    |    |
| AVEBL05CG           | SCAT MULTIF. PARETI CAVE 123X155X73       | n°                 | 1,00   |        | 4,18   |    |    |
| AVEBL06C            | COPERCHIO ANTIURTO IP40 PER BL06P         | n°                 | 2,00   |        | 1,21   |    |    |
| AVEBL06CG           | SCAT.MULTIF. PARETI CAVE 198X161X72       | n°                 | 2,00   |        | 9,21   |    |    |
| AVEBL08LC           | COPERCHIO ANTIURTO IP40 PER BL08LP        | n°                 | 32,00  |        | 44,54  |    |    |
| AVEBL08LP           | SCATOLA DERIV. + PARAMAL 398X168X73       | n°                 | 27,00  |        | 41,17  |    |    |
| AVEBL09C            | COPERCHIO ANTIURTO IP40 PER BL09P         | n°                 | 4,00   |        | 7,82   |    |    |
| AVEBL09P            | SCATOLA DERIV. +PARAMALTA 498X169X73      | n°                 | 2,00   |        | 4,36   |    |    |
| AVEBL10C            | COPERCHIO ANTIURTO IP40 PER BL10S         | n°                 | 2,00   |        | 5,13   |    |    |
| AVEBL10PM           | PARAMALTA IN CARTONE X SCAT. BL10S        | n°                 | 5,00   |        | 5,30   |    |    |
| AVEBL10S            | SCATOLA DI DERIVAZIONE 537X191X80         | n°                 | 1,00   |        | 3,85   |    |    |
| AVEBLAS2            | GIUNTO UNIONE X SCATOLE PORTAFRUTTI       | n°                 | 71,00  |        | 3,42   |    |    |
| AVEBLAS25           | GIUNTO UNIONE X SCATOLE PORTAFRUTTI       | n°                 | 420,00 |        | 23,42  |    |    |
| AVEBLST06           | COPERCHIO ANTIURTO IP55 PER BL06P         | n°                 | 2,00   |        | 5,33   |    |    |
| AVIS30852-H2018K101 | GIGASET AS 290 BLACK/SILVER               | n°                 | 1,00   |        | 20,62  |    |    |
| AVS2232105          | UNO RADIO                                 | n°                 | 4,00   |        | 312,00 |    |    |
| B.M12464            | DADO OTTONE NICHELATO 3/4"                | n°                 | 1,00   |        | 0,15   |    |    |
| B.M2462             | DADO OTTONE NICHELATO 1/2                 | n°                 | 50,00  |        | 6,35   |    |    |
| B.M2467             | DADO OTTONE NICHELATO 1-1/4               | n°                 | 1,00   |        | 0,42   |    |    |
| B.M2705             | DADO OTTONE NICHELATO PG48                | n°                 | 4,00   |        | 4,65   |    |    |
| B.M4825             | DADO NYLON M25X1,5                        | n°                 | 6,00   |        | 0,61   |    |    |
| B.M5144             | CAPICORDA A MORSETTO 50MMQ.               | n°                 | 5,00   |        | 2,80   |    |    |
| B.M5264             | MORSETTO A PETTINE 2B. 12-14MM.           | n°                 | 5,00   |        | 9,65   |    |    |
| B.M5265             | Morsetto a pettine 2B 14-16mm             | n°                 | 15,00  |        | 37,67  |    |    |
| B.M9202             | MORSETTIERA 12P 4MMQ                      | n°                 | 7,00   |        | 3,99   |    |    |
| B.S001AF30          | RICEVITORE RADIO SCHEDA FREQ. 30.9 MHZ    | n°                 | 1,00   |        | 17,37  |    |    |
| B.S001DIR-L         | COLONNINA IN ALLUMINIO PER 001 DIR10      | n°                 | 4,00   |        | 38,76  |    |    |
| B.S001DIR20         | FOTOCPELLULA A RAGGI INFRAROSSI 20MT      | n°                 | 2,00   |        | 55,29  |    |    |
| B.S001DTA01         | COPPIA DI FOTOCPELLULE CON USCITA SINGOLA | n°                 | 1,00   |        | 41,87  |    |    |
| B.S001KIARO24N      | LAMPEGGIATORE 24V A.C./D.C 25W            | n°                 | 2,00   |        | 30,74  |    |    |
| B.S001KIARON        | LAMPEGGIATORE 230V - 25W                  | n°                 | 1,00   |        | 11,69  |    |    |
| B.S001RB12          | RICEVITORE RADIO SCHEDA DECODIFICA 2 CAN  | n°                 | 1,00   |        | 18,55  |    |    |
| B.S009CG2P          | CREMAGLIERA MODULO 4 IN PVC CON ANIMA     | n°                 | 5,00   |        | 36,03  |    |    |
| B.S1360             | ELETTROMAGNETE TENUTA 100 KG CON PULS.    | n°                 | 1,00   |        | 42,19  |    |    |
| B.S410TF-B          | CONTATTO REED PER MONTAGGIO AD INCASSO    | n°                 | 10,00  |        | 36,96  |    |    |
| B.S414CTF           | CONTATTO DA INCASSO IN OTTONE CORTO       | n°                 | 50,00  |        | 86,00  |    |    |
| B.S460              | CONTATTO REED DI POTENZA                  | n°                 | 1,00   |        | 9,02   |    |    |
| B.S462M             | CONTATTO REED DI POTENZA CON MORSETTI     | n°                 | 1,00   |        | 11,84  |    |    |
| B.S5051 24V         | PANNELLO OTTICO AUTOALIMENTATO - 24VAC    | n°                 | 1,00   |        | 48,10  |    |    |
| B.SADAMX71          | CENTRALE 7 INGRESSI                       | n°                 | 1,00   |        | 126,22 |    |    |
| B.SADAPT1212        | Alimentatore 230V 50Hz 1.2A I2DC          | n°                 | 3,00   |        | 27,00  |    |    |
| B.SANGDX            | ANGOLARE DESTRO PER STOPC                 | n°                 | 2,00   |        | 1,95   |    |    |
| B.SANGSX            | ANGOLARE SINISTRO PER STOPC               | n°                 | 2,00   |        | 1,95   |    |    |
| B.SAPL130BI         | SIRENA DA ESTERNO IMQ II LIVELLO BIANCA   | n°                 | 1,00   |        | 53,71  |    |    |
| B.SAX 105           | SIRENA DA INTERNO IN ABS BIANCA           | n°                 | 1,00   |        | 8,26   |    |    |
| B.SBATT1,2          | BATTERIA 12V 1,2AH                        | n°                 | 1,00   |        | 13,94  |    |    |
| B.SCEN-08           | CENTRALE 8 ING. CON PRESA A BORDO E CH.   | n°                 | 1,00   |        | 67,20  |    |    |
| BFTP121011          | INTRO SELETTORE A CHIAVE                  | n°                 | 2,00   |        | 26,22  |    |    |
| BFTP121016          | RB RADIO BUTTONS 4CH 433MHZ A MURO        | n°                 | 6,00   |        | 114,60 |    |    |

Tribunale di Pordenone - Fallimento n° 42.2016

Valore di Mercato «VM» (in continuità d'uso) e Valore di Liquidazione «VL» - 08 luglio 2016

Giacenze di Magazzino

magazzino: dettaglio giacenze e valore attribuito

| codice articolo  | identificativo - descrizione             | consistenza carico |        |        | valore |    |    |
|------------------|--|--------------------|--------|--------|--------|----|----|
|                  |  | n°it               | Q.tà   | €/unit | totale | VM | VL |
| BFTP121017       | SEK SELETTORE A CHIAVE                   | n°                 | 4,00   |        | 63,80  |    |    |
| BFTP121019       | T-BOX PULSANTIERA DIGITALE RADIO         | n°                 | 1,00   |        | 0,00   |    |    |
| BFTP123001 00001 | EBP ELETTROSERR.230V50/60H BFT           | n°                 | 1,00   |        | 43,32  |    |    |
| BFTP130010       | RUL 60 MT 1.5 RULLO IN FE D60 SP 10/10   | n°                 | 2,00   |        | 15,12  |    |    |
| BFTP130018       | KIT TL 60 - ACC.BASE LOOP OTT.60         | n°                 | 2,00   |        | 0,00   |    |    |
| BFTP903004       | CC50 COPPIA COLONNINA FOTOCELLULA        | n°                 | 1,00   |        | 30,78  |    |    |
| BFTP903005       | CC130 COPPIA COLONNINE CELLULA 130       | n°                 | 6,00   |        | 184,91 |    |    |
| BFTP910028 00002 | LOOP 50/15 APRITAPPARELLA 230V 35KG      | n°                 | 2,00   |        | 151,32 |    |    |
| BFTP915194 00002 | BOTTICELLI BASE-APRIB.230V+SCHEDA VENERE | n°                 | 1,00   |        | 215,94 |    |    |
| BFTP930003 00001 | ES N APRICANCELLO A BATTENTE 230V50/60HZ | n°                 | 2,00   |        | 351,12 |    |    |
| BFTP930114 00001 | ELI250 INTERRATO ELETTROMECCANICO 230V   | n°                 | 1,00   |        | 170,00 |    |    |
| BFTP935074 00003 | PHOBOS N.L BT 24V                        | n°                 | 2,00   |        | 338,40 |    |    |
| BFT935214 00002  | PHOBOSKIT ITALIA 230V                    | n°                 | 1,00   |        | 409,38 |    |    |
| BFT935222 00002  | OROKIT 230V50HZ 1MITTO2                  | n°                 | 0,00   |        | 0,00   |    |    |
| BFT935248 00002  | PHOBOSKIT N ITALIA 230V                  | n°                 | 1,00   |        | 410,00 |    |    |
| BFT935268 00002  | PHOBOSKIT N L ITALIA                     | n°                 | 0,00   |        | 0,00   |    |    |
| LUXPLAFBRENTA4X  | PLAFONIERA BRENTA 4X18W DARK             | n°                 | 4,00   |        | 108,00 |    |    |
| LUXPLAFTESINA2X5 | PLAFONIERA TESINA 2X58W DARK SPEC. 164   | n°                 | 1,00   |        | 47,20  |    |    |
| BPT62108300      | VM/300 BB 50HZ-VIDEOCITOF.S'             | n°                 | 2,00   |        | 235,76 |    |    |
| BPT62109200      | YV 50HZ-MODULO MONITOR 4' B/N            | n°                 | 2,00   |        | 181,94 |    |    |
| BPT62616900      | VSEYVVF-1X/2 230V 50HZ                   | n°                 | 1,00   |        | 490,00 |    |    |
| BPT62620500      | LYNEAKIT/00 CCIR 230V 50HZ               | n°                 | 0,00   |        | 0,00   |    |    |
| BPT62621100      | OPHERAKIT/00 230V 50/60HZ                | n°                 | 0,00   |        | 0,00   |    |    |
| BPT62622000      | LYNEAKIT/20 230V 50HZ                    | n°                 | 1,00   |        | 407,68 |    |    |
| BPT62700620      | VA/100 CENTRALINA DI CONTROLLO 220V      | n°                 | 1,00   |        | 53,27  |    |    |
| BPT62702900      | VA/100.01 230V 50/60HZ                   | n°                 | 1,00   |        | 127,81 |    |    |
| BPT62703300      | VAS/100.20 230V 50/60HZ                  | n°                 | 3,00   |        | 187,46 |    |    |
| BPT62703310      | VAS/100.30-ALIMENTATORE SUPPLEMENTARE    | n°                 | 1,00   |        | 67,60  |    |    |
| BPT62747400      | VSE/301 230V 50/60HZ-SELETTORE           | n°                 | 1,00   |        | 120,12 |    |    |
| BPT62812420      | VE/200.01 - DER. INTER. A CORNETTA       | n°                 | 1,00   |        | 51,12  |    |    |
| BPT62814910      | VRC/101.01-RIPETITORE CHIAMATA           | n°                 | 1,00   |        | 29,03  |    |    |
| BPT62816200      | VLS/101-RELE' AUSILIARIO                 | n°                 | 2,00   |        | 36,18  |    |    |
| BPT62818600      | VCM/130/500-CAVO CNF.CEI46-6             | m                  | 155,00 |        | 350,30 |    |    |
| BPT62819400      | VKT/203-KIT TAVOLO MON.VM/203            | n°                 | 1,00   |        | 46,26  |    |    |
| BPT62821300      | XDV/304-DISTRIB VIDEO 4 USCITE           | n°                 | 3,00   |        | 91,25  |    |    |
| BPT62821500      | XKT/85 BB-SUPPORTO DA TAVOLO             | n°                 | 1,00   |        | 6,82   |    |    |
| BPT62822400      | VZS/308C-INTERFACCIA CHIAMATE            | n°                 | 1,00   |        | 18,60  |    |    |
| BPT62822510      | RIR/300LR-RIPETITORE DATI                | n°                 | 1,00   |        | 23,13  |    |    |
| BPT62822700      | VKP/300 BB-KIT PARETE VM/300             | n°                 | 2,00   |        | 45,48  |    |    |
| BPT62823300      | VCM/2D-CAVO CNF.CEI46-6                  | m                  | 53,00  |        | 40,07  |    |    |
| BPT62823400      | VCM/2D/500-CAVO CNF.CEI46-6              | m                  | 318,00 |        | 244,86 |    |    |
| BPT62823600      | VCM/4D-CAVO CNF.CEI 46-6                 | m                  | 93,00  |        | 130,20 |    |    |
| BPT62823700      | VCM/4D/500-CAVO CNF.CEI 46-6             | m                  | 261,00 |        | 424,76 |    |    |
| BPT62825400      | VLS/300-ATTUATORE REMOTO                 | n°                 | 1,00   |        | 40,32  |    |    |
| BPT62827900      | YKP/301-CITOFONO CON SUPPORTO            | n°                 | 3,00   |        | 195,54 |    |    |
| BPT62828100      | VCM/1D/500-CAVO                          | m                  | 263,00 |        | 128,16 |    |    |
| BPT66400500      | CTI/16U 230V 50HZ-CENTRALINO             | n°                 | 1,00   |        | 228,78 |    |    |
| BPT66481400      | CTI/300-SCHEDA INTERFACCIA               | n°                 | 1,00   |        | 47,12  |    |    |
| BPT67000700      | VAS/100MH                                | n°                 | 2,00   |        | 38,36  |    |    |
| BPT67201300      | MITHO PLUS BI                            | n°                 | 0,00   |        | 0,00   |    |    |
| BPT67900100      | NH-CID CAVO BUS BPT                      | m                  | 100,00 |        | 55,00  |    |    |
| BPT69400020      | TA/450 TERMOSTATO AMBIENTE               | n°                 | 2,00   |        | 54,00  |    |    |
| BPT69403320      | TH/100.01 BB-TERMOPROGRAM.               | n°                 | 1,00   |        | 69,00  |    |    |
| BPT69403510      | TH/124.01 BB-TERMOPROGRAMMAT.            | n°                 | 1,00   |        | 72,00  |    |    |
| BPT69403610      | TH/124.01 GR-TERMOPROGRAMMAT.            | n°                 | 2,00   |        | 142,20 |    |    |
| BPT69404100      | TH/300 GR-TERMOPROGRAMMATORE             | n°                 | 2,00   |        | 121,00 |    |    |
| BPT69404200      | TH/400 BB-TERMOPROGRAMMATORE             | n°                 | 0,00   |        | 0,00   |    |    |
| BPT69404300      | TH/400 GR-TERMOPROGRAMMATORE             | n°                 | 3,00   |        | 171,90 |    |    |
| BPT69405300      | TH/345 BB-TERMOPROGRAMMATORE             | n°                 | 5,00   |        | 294,23 |    |    |
| BPT69405400      | TH/345 GR-TERMOPROGRAMMATORE             | n°                 | 8,00   |        | 480,00 |    |    |
| BPT69405600      | TH/400TXRX GR 230V 50/60HZ               | n°                 | 1,00   |        | 164,16 |    |    |
| BPT69405900      | TH/127 BB-TERMOPROGRAMMATORE             | n°                 | 2,00   |        | 137,00 |    |    |
| BPT69409200      | TH/450-TERMOPROGRAMMATORE                | n°                 | 1,00   |        | 55,00  |    |    |
| BPTAZ100         | AZ100-ALIMENTATORE 400VA DERIV.INT.      | n°                 | 1,00   |        | 46,48  |    |    |
| BPTAZ102         | AZ102-ABBINATO PER ALIMENTATORE          | n°                 | 2,00   |        | 61,97  |    |    |
| BPTAZ105         | AZ105-ALIMENTATORE 20VA DERIV.INT.       | n°                 | 1,00   |        | 21,30  |    |    |
| BPTTH24A         | TH/24A-TERMOPROGRAMMATORE GIORNALIERO    | n°                 | 1,00   |        | 51,31  |    |    |
| BPTTH350         | CRONOTERMOSTATO SETT. BIANCO/GRIGIO      | n°                 | 1,00   |        | 63,50  |    |    |

Tribunale di Pordenone - Fallimento n° 42.2016

Valore di Mercato «VM» (in continuità d'uso) e Valore di Liquidazione «VL» - 08 luglio 2016  
Giacenze di Magazzino

## magazzino: dettaglio giacenze e valore attribuito

| codice articolo    | identificativo - descrizione              | consistenza carico |        |        |        | valore |    |
|--------------------|---|--------------------|--------|--------|--------|--------|----|
|                    |   | n°it               | Q.tà   | €/unit | totale | VM     | VL |
| BPTTH400BB         | TH/400 BB-TERMOPROGRAMM. BIANC            | n°                 | 1,00   |        | 60,00  |        |    |
| BPTVKT200          | VKT/200-KIT DA TAVOLO X VM/200            | n°                 | 1,00   |        | 36,95  |        |    |
| BRAH37059010       | QUADRO BRAHMA TM11 I.SS I                 | n°                 | 1,00   |        | 35,64  |        |    |
| BRHB2DTPA01        | DOPPIA TECNOLOGIA PORTATA 5-10 MT         | n°                 | 5,00   |        | 260,00 |        |    |
| BRHB2KIT001        | B2KIT001 230V 50/60HZ KIT                 | n°                 | 1,00   |        | 507,00 |        |    |
| BRHB2M10401        | B2M10401 MODULO 4 INPUT                   | n°                 | 3,00   |        | 0,00   |        |    |
| BRHB2SLAS01        | SIRENA DA INTERNO SU SCATOLA 503          | n°                 | 1,00   |        | 39,00  |        |    |
| BRHBB065           | BB065 ACCUMULATORE SIGILLATO              | n°                 | 1,00   |        | 14,73  |        |    |
| BRHBXS1AS01        | SIRENA DA INTERNO SU SCATOLA 503          | n°                 | 1,00   |        | 24,86  |        |    |
| BRHBXTAIN02        | BXTAIN02 TASTIERA DA INCASSO              | n°                 | 2,00   |        | 149,50 |        |    |
| BRHCMP32           | CMP32 CENTRALE ANTIFURTO                  | n°                 | 1,00   |        | 138,94 |        |    |
| BRHEB108           | EB108 MODULO ESPANSIONE                   | n°                 | 2,00   |        | 66,98  |        |    |
| BRHESV01           | ESV01 MODULO SINTESI VOCALE               | n°                 | 1,00   |        | 64,74  |        |    |
| BRHRLJ01           | RLJ01 RIVELATORE DI LIQUIDI               | n°                 | 1,00   |        | 21,45  |        |    |
| BRHSDA91           | SENS. DT ANTIMASK 110 10MT                | n°                 | 10,00  |        | 353,90 |        |    |
| BRHSNPR            | SNIPR SNODO UNIVERSALE                    | n°                 | 2,00   |        | 5,20   |        |    |
| BRHTA101           | TAJ01 TASTIERA DA INCASSO                 | n°                 | 3,00   |        | 198,90 |        |    |
| BRHTD101           | TDI01 TASTIERA DA INCASSO                 | n°                 | 1,00   |        | 145,28 |        |    |
| BSCCB0000A         | SET DI CAVI X COLLEG.IL MODULO BCM0000A   | n°                 | 3,00   |        | 36,54  |        |    |
| BSCCPB0000A        | SET DI CAVI X COLLEG.ALIM.UPS2416A        | n°                 | 1,00   |        | 9,66   |        |    |
| BSCCRP0000A        | CAVO DI RIDONANZA X CENTR.FPA5000         | n°                 | 1,00   |        | 23,94  |        |    |
| BSCFP0001A         | PIASTRA DI COPERTURA X ARMADI             | n°                 | 10,00  |        | 71,40  |        |    |
| BSCFPO-5000-PSB-CH | PIASTRA DI ALIM. DOPPIA                   | n°                 | 2,00   |        | 108,36 |        |    |
| BSCFPO-5000-PSB1   | STAFFA DI MONTAGGIO SINGOLA               | n°                 | 1,00   |        | 42,00  |        |    |
| BSCHBC0010A        | ARMADIO METALLICO X EQUIPAGG. 10 MOD.     | n°                 | 0,00   |        | 0,00   |        |    |
| BSCHBE0012A        | ARMADIO METALLICO DI ESPA.X ALLOGG.12MOD  | n°                 | 1,00   |        | 330,12 |        |    |
| BSCIOS0020A        | MODULO DI COMUNICAZIONE                   | n°                 | 1,00   |        | 107,94 |        |    |
| BSCCLB1935/20      | BOOSTER SERIE PLENA 240W                  | n°                 | 1,00   |        | 444,00 |        |    |
| BSCCLB1936/00      | BASE SERIE PLENA VOICE ALARM              | n°                 | 0,00   |        | 0,00   |        |    |
| BSCCLB1937/00      | ESTENS. BASE SERIE PLENA VOICE ALARM      | n°                 | 1,00   |        | 197,20 |        |    |
| BSCCLB1995/00      | PANN. DI CONTROLLO VIGILI DEL FUOCO       | n°                 | 0,00   |        | 0,00   |        |    |
| BSCPLN-1E0L        | SET 6 SCHEDE SORVEGLIANZA                 | n°                 | 1,00   |        | 0,00   |        |    |
| BSCPLN-DMY60       | SET 12 SCHEDE SORV. LINEA ALTOPARL.       | n°                 | 1,00   |        | 136,80 |        |    |
| BSCPRD0004A        | BINARIO LUNGO X CENTR.MOD. FPA5000        | n°                 | 0,00   |        | 0,00   |        |    |
| BSCPRS0002A        | BINARIO CORTO X CENTR.MOD.FPA5000         | n°                 | 2,00   |        | 38,64  |        |    |
| BSCPSB0004A        | ALLOGGIAMENTO METALLICO PICCOLO           | n°                 | 1,00   |        | 288,12 |        |    |
| BSCRML0008A        | MODULO RELE 8 USCITE                      | n°                 | 1,00   |        | 75,60  |        |    |
| BSCUPS2416A        | ALIM.UNIVERSALE 24V/6A                    | n°                 | 0,00   |        | 0,00   |        |    |
| BT110230           | SOTTOPAVIMENTO - TAPPO PER BOCCHETTONI    | n°                 | 88,00  |        | 66,38  |        |    |
| BT110232           | SOTTOPAVIMENTO - BOCCHETTONE + BASE       | n°                 | 78,00  |        | 80,93  |        |    |
| BT110233           | SOTTOPAVIMENTO - BOCCHETTONE + BASE       | n°                 | 10,00  |        | 1,16   |        |    |
| BT110235           | SOTTOPAVIMENTO - MANICOTTO PER BOCCHETTO  | n°                 | 14,00  |        | 36,88  |        |    |
| BT110252/3         | SOTTOPAVIMENTO - FIANCO PER INGRESSO TUB  | n°                 | 120,00 |        | 48,00  |        |    |
| BT111250L          | ACCESSORI - LAMPADA SPECIALE A SCARICA 2  | n°                 | 13,00  |        | 13,58  |        |    |
| BT111252L          | ACCESSORI - LAMPADA SPECIALE 24V          | n°                 | 1,00   |        | 1,55   |        |    |
| BT1150433          | INTERLINK - PORTAPPARECCHI SCRIVAN 4P LI  | n°                 | 5,00   |        | 70,51  |        |    |
| BT116207           | MULTIBOX - SCATOLA DERIVAZIONE 289X154X6  | n°                 | 5,00   |        | 6,93   |        |    |
| BT123852           | TEKNE IDROBOX - GIUNTO ACCOPPIAMENTO BAS  | n°                 | 32,00  |        | 1,54   |        |    |
| BT123854           | IDROBOX - PRESSACAVO DIAMETRO 16MM        | n°                 | 1,00   |        | 0,17   |        |    |
| BT124503           | idrobox luna - custodia IP55 3 posti      | n°                 | 2,00   |        | 7,77   |        |    |
| BT124667A          | SPINE CORNER - 2P+T 16A SALVASPAZIO BIAN  | n°                 | 1,00   |        | 0,60   |        |    |
| BT125402           | IDROBOX MAGIC/MATIX - CUSTODIA IP40 2P    | n°                 | 2,00   |        | 0,68   |        |    |
| BT125504           | IDROBOX MAGIC/MATIX - CUSTODIA IP55 4P    | n°                 | 1,00   |        | 3,26   |        |    |
| BT125603           | IDROBOX MAGIC/MATIX - COPERCHIO IP55 3P   | n°                 | 4,00   |        | 12,28  |        |    |
| BT12659N           | CITOFONIA - GRUPPO FONICO                 | n°                 | 1,00   |        | 25,29  |        |    |
| BT12670TA          | PRESA VOLANTE 2P+T 10/16A BIANCA          | n°                 | 5,00   |        | 4,15   |        |    |
| BT1313111          | Sfera - contenitore fuori muro 1 modulo   | n°                 | 1,00   |        | 42,83  |        |    |
| BT1332101          | SFERA - FRONTALE PORTER ALLMETALL         | n°                 | 2,00   |        | 15,23  |        |    |
| BT1335902          | modulo fonico per PABX art 335828         | n°                 | 1,00   |        | 100,00 |        |    |
| BT1336900          | CAVO A 8 CONDUTTORI 100M                  | n°                 | 1,20   |        | 1,18   |        |    |
| BT1344824          | VIDEO SWING BIANCO 2 FILI A COLORI        | n°                 | 2,00   |        | 382,00 |        |    |
| BT13500GSM         | LIVING INT. - CENTRALE COMUNICATORE GSM/P | n°                 | 1,00   |        | 340,48 |        |    |
| BT135076           | LIVING - ACCUMULATORE 6V PER 4070 E 4075  | n°                 | 1,00   |        | 14,50  |        |    |
| BT13549            | 4 PLUS BTICINO                            | n°                 | 1,00   |        | 117,57 |        |    |
| BT1363211          | Kit audio Sprint - new SM monofamiliare   | n°                 | 1,00   |        | 52,00  |        |    |
| BT136N             | SUONERIE - RONZATORE 8/12VAC RESINA       | n°                 | 1,00   |        | 6,12   |        |    |
| BT1392121          | SEGNALAZIONE - 4 MICROCODIFICHE PULSANTI  | n°                 | 5,00   |        | 30,02  |        |    |
| BT139N             | SUONERIE - A TIMPANO 8/12VAC ACCIAIO      | n°                 | 2,00   |        | 8,81   |        |    |

Tribunale di Pordenone - Fallimento n° 42.2016

Valore di Mercato «VM» (in continuità d'uso) e Valore di Liquidazione «VL» - 08 luglio 2016

Giacenze di Magazzino

magazzino: dettaglio giacenze e valore attribuito

| codice articolo | identificativo - descrizione             | consistenza carico |        |        |        | valore |    |
|-----------------|--|--------------------|--------|--------|--------|--------|----|
|                 |  | n°it               | Q.tà   | €/unit | totale | VM     | VL |
| BTI4070         | LIVING - SIRENA INTERNA PER ANTIFURTO    | n°                 | 1,00   |        | 60,04  |        |    |
| BTI4500         | LIVING - Tasto falso polo                | n°                 | 7,00   |        | 2,92   |        |    |
| BTI4501         | LIVING - Interruttore 1P 16A             | n°                 | 21,00  |        | 53,30  |        |    |
| BTI4503         | LIVING - Deviatore 1P 16A                | n°                 | 4,00   |        | 11,20  |        |    |
| BTI4505         | LIVING - PULSANTE 1P 10A                 | n°                 | 3,00   |        | 7,62   |        |    |
| BTI4512         | LIVING - Invertitore 16A                 | n°                 | 2,00   |        | 8,06   |        |    |
| BTI4541         | LIVING - Suoneria bronzo 220VAC 8VA      | n°                 | 1,00   |        | 10,50  |        |    |
| BTI4580         | LIVING - Presa bipasso 2P+T 10/16A       | n°                 | 4,00   |        | 12,52  |        |    |
| BTI4703         | LIVING - Supporto a 3 Posti              | n°                 | 3,00   |        | 1,50   |        |    |
| BTI4713PB       | LIVING - PLACCA A 3 POSTI PLASTICA BIANC | n°                 | 1,00   |        | 1,00   |        |    |
| BTI4744N        | LIVING - SUPPORTO PRESA STD TEDESCO+2 PO | n°                 | 2,00   |        | 1,75   |        |    |
| BTI4963         | LIVING - CONNETTORE EDP A 3 COPPIE       | n°                 | 1,00   |        | 5,45   |        |    |
| BTI5001/R       | MAGIC - PLACCA 1P SCATOLA TONDA RESINA   | n°                 | 1,00   |        | 0,95   |        |    |
| BTI5002/R       | MAGIC - PLACCA 2P SCATOLA TONDA RESINA   | n°                 | 1,00   |        | 0,95   |        |    |
| BTI5000         | MAGIC - TASTO FALSO POLO                 | n°                 | 12,00  |        | 8,21   |        |    |
| BTI5001         | MAGIC - INTERRUETTORE 1P 16A             | n°                 | 11,00  |        | 24,78  |        |    |
| BTI5005N        | MAGIC - PULSANTE 1P NO 10A ILLUMINABILE  | n°                 | 8,00   |        | 18,36  |        |    |
| BTI5005/13      | MAGIC - SUPPORTO LARGO 1P SCATOLA TONDA  | n°                 | 1,00   |        | 0,23   |        |    |
| BTI5005/2       | MAGIC - SUPPORTO 2 SEPARATI SCATOLA TOND | n°                 | 4,00   |        | 1,17   |        |    |
| BTI5011         | MAGIC - Interruttore 2P 16A              | n°                 | 2,00   |        | 8,40   |        |    |
| BTI502/12X      | MAGIC - PLACCA A 2 POSTI OXIDAL MODULO 5 | n°                 | 1,00   |        | 0,60   |        |    |
| BTI503/1        | MAGIC - Placca con viti 1 posti oxidal   | n°                 | 1,00   |        | 0,84   |        |    |
| BTI5031/BR      | MAGIC - PLACCA 1P BRONZO                 | n°                 | 5,00   |        | 6,08   |        |    |
| BTI5031/R       | MAGIC - PLACCA A 1 POSTO RESINA MODULO 5 | n°                 | 4,00   |        | 2,83   |        |    |
| BTI5031/2X      | MAGIC - PLACCA A 2 POSTI OXIDAL MODULO 5 | n°                 | 189,00 |        | 74,18  |        |    |
| BTI5031/3R      | MAGIC - PLACCA A 3 POSTI RESINA MODULO 5 | n°                 | 5,00   |        | 3,55   |        |    |
| BTI5031/3X      | MAGIC - PLACCA A 3 POSTI OXIDAL MODULO 5 | n°                 | 200,00 |        | 81,50  |        |    |
| BTI503/2        | MAGIC - Placca con viti 2 posti oxidal   | n°                 | 9,00   |        | 7,94   |        |    |
| BTI5032/R       | MAGIC - PLACCA 2P RESINA                 | n°                 | 1,00   |        | 1,07   |        |    |
| BTI5033/R       | MAGIC - PLACCA 3P RESINA                 | n°                 | 2,00   |        | 1,53   |        |    |
| BTI50341NR      | MAGIC - PLACCA 1 MODULO QUADRO +1 RESINA | n°                 | 1,00   |        | 0,93   |        |    |
| BTI5031N        | MAGIC - SUONERIA BRONZO 12VAC 8VA        | n°                 | 1,00   |        | 6,20   |        |    |
| BTI503BP        | SCATOLE - DA PARETE 3P BIANCA            | n°                 | 13,00  |        | 28,11  |        |    |
| BTI503EC        | SCATOLE - COPERCHIO PER SCATOLA 503E     | n°                 | 11,00  |        | 4,83   |        |    |
| BTI503R         | MAGIC - Supporto a 3 posti modulo 503    | n°                 | 47,00  |        | 24,53  |        |    |
| BTI503SA        | MAGIC - SUPPORTO TT 3P                   | n°                 | 82,00  |        | 10,41  |        |    |
| BTI5049N        | MAGIC - RONZATORE 24VAC 5VA              | n°                 | 7,00   |        | 30,35  |        |    |
| BTI504NP        | SCATOLE - DA PARETE 4 POSTI PER LIGHT    | n°                 | 2,00   |        | 5,29   |        |    |
| BTI506EC        | scatole - coperchio per scatola 506E     | n°                 | 1,00   |        | 3,42   |        |    |
| BTI506LSA       | MAGIC - SUPPORTO TT 6P                   | n°                 | 1,00   |        | 1,51   |        |    |
| BTI5113         | MAGIC - PRESA 2P+T 10A                   | n°                 | 10,00  |        | 23,28  |        |    |
| BTI5162P        | MAGIC - PRESA TV PASSANTE DIREZIONALE    | n°                 | 1,00   |        | 4,93   |        |    |
| BTI5173D        | magic - presa TV derivata maschio        | n°                 | 2,00   |        | 14,82  |        |    |
| BTI5180         | MAGIC - PRESA BIPASSO 2P+T 10/16A        | n°                 | 25,00  |        | 53,27  |        |    |
| BTI5230S        | MAGIC - MAGNETOTERMICO 1P+N 10A 3KA      | n°                 | 3,00   |        | 50,34  |        |    |
| BTI63B          | SERIE 62 - DEVIATORE VOLANTE 2A BIANCO   | n°                 | 3,00   |        | 4,08   |        |    |
| BTI71           | SUONERIE - DUTON DA PARETE 8VAC          | n°                 | 1,00   |        | 4,34   |        |    |
| BTI89.12        | suonerie - campana 12Vac diametro 90mm   | n°                 | 1,00   |        | 28,29  |        |    |
| BTI92/12        | SUONERIE - DUTON CARILLON BITONALE 12VAC | n°                 | 6,00   |        | 47,16  |        |    |
| BTI92/230       | SUONERIE - DUTON CARILLON BITONALE 230VA | n°                 | 2,00   |        | 17,35  |        |    |
| BTIA5440/16     | matix magic - presa UNEL e bipasso       | n°                 | 1,00   |        | 3,01   |        |    |
| BTIAM4803BBN    | MATIX - PLACCA 3P BIANCO                 | n°                 | 61,00  |        | 35,43  |        |    |
| BTIAM4803MSL    | matix - placca 3p silver                 | n°                 | 6,00   |        | 9,06   |        |    |
| BTIAM4804AV     | MATIX - PLACCA 4P AVORIO                 | n°                 | 1,00   |        | 1,47   |        |    |
| BTIAM5000       | MATIX - FALSO POLO                       | n°                 | 58,00  |        | 23,22  |        |    |
| BTIAM5001       | MATIX - INTERRUETTORE 1P 16A             | n°                 | 4,00   |        | 0,00   |        |    |
| BTIAM5003       | MATIX - DEVIATORE 1P 16A                 | n°                 | 17,00  |        | 22,05  |        |    |
| BTIAM5005       | MATIX - PULSANTE 1P 10A NO               | n°                 | 3,00   |        | 2,76   |        |    |
| BTIAM5006       | MATIX - PULSANTE 1P NO A TIRANTE         | n°                 | 1,00   |        | 3,89   |        |    |
| BTIAM5008       | MATIX - PULSANTE TARGA PORTANOME         | n°                 | 1,00   |        | 6,03   |        |    |
| BTIAM5011       | MATIX - INTERRUETTORE 2P 16A             | n°                 | 6,00   |        | 24,32  |        |    |
| BTIAM5012       | MATIX - INVERTITORE 16A                  | n°                 | 1,00   |        | 4,11   |        |    |
| BTIAM5031       | MATIX - SUONERIA IN BRONZO 12VAC         | n°                 | 1,00   |        | 6,22   |        |    |
| BTIAM5035       | MATIX - PULSANTE DOPPIO 1P NO            | n°                 | 1,00   |        | 3,00   |        |    |
| BTIAM5057R      | matix - pulsante 1P NO spia rossa        | n°                 | 1,00   |        | 4,61   |        |    |
| BTIAM5113       | MATIX - PRESA DI CORRENTE 10A            | n°                 | 4,00   |        | 6,60   |        |    |
| BTIAM5173D      | MATIX - PRESA TV DERIVATA                | n°                 | 9,00   |        | 36,48  |        |    |
| BTIAM5180       | MATIX - PRESA DI CORRENTE 10/16A         | n°                 | 42,00  |        | 48,08  |        |    |

Tribunale di Pordenone - Fallimento n° 42.2016

Valore di Mercato «VM» (in continuità d'uso) e Valore di Liquidazione «VL» - 08 luglio 2016

Giacenze di Magazzino

magazzino: dettaglio giacenze e valore attribuito

| codice articolo | descrizione                                 | consistenza carico |        |        | valore |    |    |
|-----------------|---|--------------------|--------|--------|--------|----|----|
|                 |   | n°it               | Q.tà   | €/unit | totale | VM | VL |
| BTIAM5440/16    | MATIX - PRESA STD TEDESCO/ITALIANO          | n°                 | 41,00  |        | 93,74  |    |    |
| BTIAM5755/12    | MATIX - SUONERIA ELETTRONICA 3 SUONI        | n°                 | 1,00   |        | 22,62  |    |    |
| BTIAM5958/11N   | MATIX - CONNETTORE RJ11 K10                 | n°                 | 4,00   |        | 19,16  |    |    |
| BTIBMSA1101     | SENSOR - PIR IP42 10X5M 180 8,5A 230V       | n°                 | 2,00   |        | 20,00  |    |    |
| BTIC9230U/5E    | BTNET - CORDONE RJ45 CAT5E UTP - 5M         | n°                 | 5,00   |        | 18,50  |    |    |
| BTIC9902        | BTNET - STRIPPING TOOL (SPELAFILI)          | n°                 | 1,00   |        | 20,88  |    |    |
| BTIE215/07      | BT DIN - GUIDA DIN35 PER E215P/8D           | n°                 | 4,00   |        | 3,88   |    |    |
| BTIE215FP1N     | BT DIN - FALSO POLO 18MM CENTRALINI INCAS   | n°                 | 10,00  |        | 1,60   |    |    |
| BTIE4524DC      | LIVING - ALIMENTATORE SWITCHING 220V/24V    | n°                 | 1,00   |        | 57,30  |    |    |
| BTIE80FP        | BT DIN - STECCA DA 20 FALSO POLO DA 9MM     | n°                 | 6,00   |        | 6,42   |    |    |
| BTIF10H/2       | bt din - scaricatore sovratens 40kA 2P 230V | n°                 | 1,00   |        | 132,04 |    |    |
| BTIF80CMT       | BT DIN - ADATTATORE 2 MODULI MAGIC TT/DIN   | n°                 | 4,00   |        | 8,89   |    |    |
| BTIF82/16       | BT DIN60 - MAGNETOT 2P 16A 6KA              | n°                 | 19,00  |        | 329,65 |    |    |
| BTIF82A/16      | BT DIN45 - MAGNETOT 2P 16A 4,5KA            | n°                 | 1,00   |        | 12,96  |    |    |
| BTIF82S/16      | BT DIN250 - MAGNETOT 2P 16A 25KA            | n°                 | 2,00   |        | 64,76  |    |    |
| BTIF84H/63      | BT DIN100 - MAGNETOT 4P 63A 10KA            | n°                 | 5,00   |        | 378,78 |    |    |
| BTIF881NA/2     | BT DIN45 - MAGNETOT. 1P+N 2A 4,5KA          | n°                 | 2,00   |        | 21,10  |    |    |
| BTIFA881C10     | bt din45 - magnetot 1P+N curva C 10A 4,5kA  | n°                 | 2,00   |        | 9,12   |    |    |
| BTIFA881C16     | bt din45 - magnetot 1P+N curva C 16A 4,5kA  | n°                 | 6,00   |        | 28,72  |    |    |
| BTIFA881C6      | bt din45 - magnetot 1P+N curva C 6A 4,5kA   | n°                 | 9,00   |        | 77,40  |    |    |
| BTIFE/80EL3     | EASY TIFAST - MODULO 1P 80A CONNESS PIN     | n°                 | 1,00   |        | 0,70   |    |    |
| BTIFE/AL3       | EASY TIFAST - MODULO DI ALIMENTAZIONE L3    | n°                 | 1,00   |        | 1,90   |    |    |
| BTIFP2A/230     | BT DIN - RELE' PASSO/PASSO 2NO 16A BOB 230  | n°                 | 11,00  |        | 179,52 |    |    |
| BTIFP2A/24      | BT DIN - RELE' PASSO/PASSO 2NO 16A BOB 24V  | n°                 | 1,00   |        | 3,21   |    |    |
| BTIFT1A2N230    | bt din-contattore 2NO 25A bob 230Vac AC3    | n°                 | 1,00   |        | 23,69  |    |    |
| BTIG35/63AC     | BT DIN - MODULO DIFF AC 3P 63A 500MA        | n°                 | 1,00   |        | 40,39  |    |    |
| BTIG45/63A      | INT.DIFF. 4P 40-63A 500MA                   | n°                 | 1,00   |        | 51,74  |    |    |
| BTIG8813/10AC   | BT DIN60 - MAGN.DIFF. AC 1P+N 10A 6KA 30M   | n°                 | 4,00   |        | 202,84 |    |    |
| BTIGA8813AC10   | bt din45 - magn diff AC 1P+N 10A 4,5kA 30mA | n°                 | 3,00   |        | 59,58  |    |    |
| BTIGA8813AC16   | bt din45 - magn diff AC 1P+N 16A 4,5kA 30mA | n°                 | 3,00   |        | 59,58  |    |    |
| BTIGA8813AC20   | bt din45 - magn diff AC 1P+N 20A 4,5kA 30mA | n°                 | 1,00   |        | 34,03  |    |    |
| BTIGA8813AC25   | bt din45 - magn diff AC 1P+N 25A 4,5kA 30mA | n°                 | 2,00   |        | 39,74  |    |    |
| BTIH4703        | AXOLUTE - SUPPORTO A 3 MODULI               | n°                 | 10,00  |        | 6,72   |    |    |
| BTIH4704        | AXOLUTE - SUPPORTO A 4 MODULI               | n°                 | 2,00   |        | 1,34   |    |    |
| BTIH4706        | AXOLUTE - SUPPORTO A 6 MODULI               | n°                 | 1,00   |        | 1,16   |    |    |
| BTIHA4803XS     | AXOLUTE - PLACCA 3P ANTRACITE SPAZZOLATA    | n°                 | 5,00   |        | 38,36  |    |    |
| BTIHB4803DB     | axolute - placca 3P bianco liquid           | n°                 | 3,00   |        | 11,34  |    |    |
| BTIHB4803DR     | AXOLUTE - PLACCA 3P ARANCIO LIQUID          | n°                 | 4,00   |        | 15,84  |    |    |
| BTIHB4804SA     | AXOLUTE - PLACCA 4P ARGENTO SATINATO        | n°                 | 37,00  |        | 345,58 |    |    |
| BTIHC4002       | AXOLUTE - INTERRUTTORE 2P 20AX CHIARO       | n°                 | 2,00   |        | 11,77  |    |    |
| BTIHC4005       | AXOLUTE - PULSANTE 1P NO 10A CHIARO         | n°                 | 4,00   |        | 14,89  |    |    |
| BTIHC4036       | AXOLUTE - DOPPIO PULSANTE 1P NO 10A         | n°                 | 1,00   |        | 6,87   |    |    |
| BTIHC4180       | AXOLUTE - PRESA BIPASSO 2P+T 10/16A         | n°                 | 3,00   |        | 10,52  |    |    |
| BTIHC4202D      | AXOLUTE - PRESA TV IN DERIVAZIONE           | n°                 | 2,00   |        | 17,72  |    |    |
| BTIHC4451       | AXOLUTE - CRONOTERMOSTATO GIOR/SETT CHIA    | n°                 | 1,00   |        | 131,98 |    |    |
| BTIHC4950       | AXOLUTE - TASTO FALSO POLO CHIARO           | n°                 | 12,00  |        | 6,25   |    |    |
| BTIHS4180       | AXOLUTE - PRESA BIPASSO 2P+T 10/16A         | n°                 | 4,00   |        | 16,25  |    |    |
| BTIHS4950       | AXOLUTE - TASTO FALSO POLO SCURO            | n°                 | 6,00   |        | 3,76   |    |    |
| BTIL4001        | LIVING - Interruttore 1P 16A                | n°                 | 70,00  |        | 153,70 |    |    |
| BTIL4001N       | LL - INTERRUTTORE 1P 16A 1M ANTRACITE       | n°                 | 2,00   |        | 5,95   |    |    |
| BTIL4003        | LIVING INT - DEVIATORE 1P 16A               | n°                 | 73,00  |        | 198,69 |    |    |
| BTIL4003N       | LL - DEVIATORE 1P 16A 1M ANTRACITE          | n°                 | 2,00   |        | 7,75   |    |    |
| BTIL4004        | LIVING INT - INVERTITORE 16A                | n°                 | 5,00   |        | 23,45  |    |    |
| BTIL4005        | LIVING - Int.pulsante 1P NO 10A             | n°                 | 90,00  |        | 202,58 |    |    |
| BTIL4005N       | LL - pulsante 1P NO 10A 1m antracite        | n°                 | 2,00   |        | 7,39   |    |    |
| BTIL4040        | LIVING INT - PULSANTE NO 24V + PORTANOME    | n°                 | 2,00   |        | 12,45  |    |    |
| BTIL4115        | LIVING INT - PRESA 2P+T 10A 250V            | n°                 | 20,00  |        | 52,58  |    |    |
| BTIL4140/16     | LIVING INT - PRESA UNEL E BIPASSO 10/16A    | n°                 | 38,00  |        | 220,33 |    |    |
| BTIL4140/16R    | LIVING INT - PRESA STD TEDESCO/ITALIAP30    | n°                 | 8,00   |        | 44,72  |    |    |
| BTIL4180        | LIVING - Int.presa 2P+T 10/16A bipasso      | n°                 | 125,00 |        | 306,61 |    |    |
| BTIL4180R       | LIVING INT - PRESA BIPASSO 2P+T ROSSA       | n°                 | 13,00  |        | 33,39  |    |    |
| BTIL4202D       | LIVING INT - PRESA TV DERIVATA MASCHIO      | n°                 | 10,00  |        | 76,23  |    |    |
| BTIL4262/5E     | BTNET - LIVING INT RJ45 UTP CAT5E AMP       | n°                 | 9,00   |        | 50,07  |    |    |
| BTIL4269F       | living int - connettore TV standard F       | n°                 | 1,00   |        | 6,73   |    |    |
| BTIL4301/16     | LIVING INT - MAGNETOTERMICO 1P+N 16A 3KA    | n°                 | 1,00   |        | 19,07  |    |    |
| BTIL4351/12     | LIVING INT - SUONERIA BRONZO 12VAC 5VA      | n°                 | 2,00   |        | 15,23  |    |    |
| BTIL4380        | LIVING INT - Torcia autonoma ricaricabile 2 | n°                 | 1,00   |        | 30,63  |    |    |
| BTIL4441        | LIVING INT - TERMOSTATO CONDIZIONAM 230V    | n°                 | 2,00   |        | 124,02 |    |    |

Tribunale di Pordenone - Fallimento n° 42.2016

Valore di Mercato «VM» (in continuità d'uso) e Valore di Liquidazione «VL» - 08 luglio 2016

Giacenze di Magazzino

magazzino: dettaglio giacenze e valore attribuito

| codice articolo | descrizione                                | consistenza carico |        |        | valore |    |    |
|-----------------|--|--------------------|--------|--------|--------|----|----|
|                 |  | n°/it              | Q.tà   | €/unit | totale | VM | VL |
| BTIL4448        | LIVING INT - CRONOTERMOSTATO GIOR/SETT 2   | n°                 | 5,00   |        | 380,00 |    |    |
| BTIL4702G       | LIVING INT - SUPPORTO 2 MOD 71X71 GRAFFE   | n°                 | 48,00  |        | 24,92  |    |    |
| BTIL4703        | LIVING - Int.supporto a 3 moduli           | n°                 | 51,00  |        | 23,76  |    |    |
| BTIL4704        | LIVING INT - SUPPORTO A 4 MODULI           | n°                 | 6,00   |        | 6,26   |    |    |
| BTIL4803AL      | LIVING INT - PLACCA 3 POSTI ALLUMINIO      | n°                 | 57,00  |        | 288,84 |    |    |
| BTIL4803BA      | LIVING INT - PLACCA 3 POSTI BIANCO SOLID   | n°                 | 2,00   |        | 9,00   |    |    |
| BTIL4803GF      | LIVING INT - PLACCA 3 POSTI GRAFITE        | n°                 | 3,00   |        | 15,63  |    |    |
| BTIL4803OR      | LIVING INT - PLACCA 3 POSTI ORO VERO       | n°                 | 1,00   |        | 8,90   |    |    |
| BTIL4803PA      | LIVING - Int.placca 3P plastica acciaio    | n°                 | 84,00  |        | 117,85 |    |    |
| BTIL4803PB      | LIVING INT - PLACCA 3P PLASTICA BIANCO S   | n°                 | 31,00  |        | 41,10  |    |    |
| BTIL4804AL      | LIVING INT - PLACCA 4 POSTI ALLUMINIO      | n°                 | 2,00   |        | 13,65  |    |    |
| BTIL4804GF      | LIVING INT - PLACCA 4 POSTI GRAFITE        | n°                 | 1,00   |        | 7,04   |    |    |
| BTIL4804PA      | LIVING INT - PLACCA 4P PLASTICA ACCIAIO    | n°                 | 17,00  |        | 31,83  |    |    |
| BTIL4804PB      | LIVING INT - PLACCA 4P PLASTICA BIANCO S   | n°                 | 3,00   |        | 5,50   |    |    |
| BTIL4807AL      | LIVING INT - PLACCA 7 POSTI ALLUMINIO      | n°                 | 2,00   |        | 21,64  |    |    |
| BTIL4853AC      | LIVING INT - PLACCA 3P PIANA ACCIAIO SCU   | n°                 | 1,00   |        | 6,53   |    |    |
| BTIL4911        | LIVING INT - TASTO 1 MODULO PER INTER/DE   | n°                 | 15,00  |        | 11,28  |    |    |
| BTIL4915        | LIVING INT - TASTO 1 MODULO PER PULSANTE   | n°                 | 15,00  |        | 12,78  |    |    |
| BTIL4950        | LIVING - Int.tasto falso polo              | n°                 | 160,00 |        | 70,91  |    |    |
| BTIL4953        | LIVING INT - USCITA CON FORO DIAMETRO 9M   | n°                 | 2,00   |        | 1,41   |    |    |
| BTILN4702G      | LL - supporto unico 2m graffette           | n°                 | 16,00  |        | 10,76  |    |    |
| BTILN4703       | LIVING LIGHT - SUPPORTO UNICO 3 MODULI     | n°                 | 166,00 |        | 100,06 |    |    |
| BTILN4704       | LIVING LIGHT - SUPPORTO UNICO 4MO          | n°                 | 3,00   |        | 3,78   |    |    |
| BTILN4707       | LIVING LIGHT - SUPPORTO UNICO 7MO          | n°                 | 33,00  |        | 86,82  |    |    |
| BTILN4726       | Living Light - supporto unico 3+3 mod      | n°                 | 1,00   |        | 1,63   |    |    |
| BTILNA4802BI    | LL - placca 2P bianca                      | n°                 | 13,00  |        | 24,70  |    |    |
| BTILNA4802TE    | LL - placca 2P tech                        | n°                 | 3,00   |        | 8,58   |    |    |
| BTILNA4803BI    | LL - PLACCA 3P BIANCA                      | n°                 | 141,00 |        | 250,29 |    |    |
| BTILNA4804BI    | LL - PLACCA 4P BIANCA                      | n°                 | 31,00  |        | 72,81  |    |    |
| BTILNA4804KA    | LL - PLACCA 4P ACQUAMARINA                 | n°                 | 3,00   |        | 14,79  |    |    |
| BTILNA4826BI    | LL - placca 3+3P bianca                    | n°                 | 1,00   |        | 3,24   |    |    |
| BTIM5/ICS       | MEGATIKER - 1 CONTATTO AUSILIARIO          | n°                 | 7,00   |        | 70,35  |    |    |
| BTIMF32/025     | MF32 - SALVAMOTORE MAGNETOT.3P 0,16-0,25   | n°                 | 1,00   |        | 20,93  |    |    |
| BTIN4001        | LIGHT - INTERRUTTORE 1P 16A                | n°                 | 15,00  |        | 25,94  |    |    |
| BTIN4001N       | LL - interruttore 1P 16A 1m bianco         | n°                 | 12,00  |        | 33,46  |    |    |
| BTIN4002        | LIGHT - INTERRUTTORE 2P 16A                | n°                 | 4,00   |        | 14,76  |    |    |
| BTIN4003        | LIGHT - DEVIATORE 1P 16A                   | n°                 | 29,00  |        | 65,42  |    |    |
| BTIN4003N       | LL - deviatore 1P 16A 1m bianco            | n°                 | 10,00  |        | 39,30  |    |    |
| BTIN4004        | LIGHT - INVERTITORE 16A                    | n°                 | 4,00   |        | 17,76  |    |    |
| BTIN4005        | LIGHT - PULSANTE 1P NO 10A                 | n°                 | 2,00   |        | 3,66   |    |    |
| BTIN4005N       | LL - PULSANTE 1P NO 10A 1M BIANCO          | n°                 | 17,00  |        | 50,80  |    |    |
| BTIN4027        | light - commutatore doppio tasto 1-0-2 16A | n°                 | 1,00   |        | 5,08   |    |    |
| BTIN4033        | LIGHT - PULSANTE 1P NO 10A A TIRANTE       | n°                 | 1,00   |        | 4,32   |    |    |
| BTIN4113        | LIGHT - PRESA 2P+T 10A 250VAC              | n°                 | 19,00  |        | 39,26  |    |    |
| BTIN4140        | LIGHT - PRESA STD TEDESCO/ITALIANO P30     | n°                 | 10,00  |        | 47,21  |    |    |
| BTIN4140/16     | LIGHT - PRESA UNEL E BIPASSO 10/16A        | n°                 | 13,00  |        | 67,98  |    |    |
| BTIN4180        | LIGHT - PRESA 2P+T 10/16A 250VAC BIPASSO   | n°                 | 34,00  |        | 109,76 |    |    |
| BTIN4202D       | LIGHT - PRESA TV DERIVATA MASCHIO          | n°                 | 9,00   |        | 61,79  |    |    |
| BTIN4238/11N    | LIGHT - Connettore RJ11 (4/6) tipo K10     | n°                 | 2,00   |        | 10,49  |    |    |
| BTIN4269F       | LIGHT - CONNETTORE TV STANDARD F           | n°                 | 1,00   |        | 3,99   |    |    |
| BTIN4269R       | LIGHT - MODULO DOPPIO RCA                  | n°                 | 2,00   |        | 8,84   |    |    |
| BTIN4301/10     | LIGHT - MAGNETOTERMICO 1P+N 10A 3KA        | n°                 | 5,00   |        | 94,20  |    |    |
| BTIN4301/16     | LIGHT - MAGNETOTERMICO 1P+N 16A 3KA        | n°                 | 12,00  |        | 228,43 |    |    |
| BTIN4301/6      | LIGHT - MAGNETOTERMICO 1P+N 6A 1,5KA       | n°                 | 7,00   |        | 136,94 |    |    |
| BTIN4351/12     | light - suoneria bronzo 12Vac 5VA          | n°                 | 1,00   |        | 11,98  |    |    |
| BTIN4355/12     | LIGHT - SUONERIA ELETTRONICA 12VAC/DC      | n°                 | 1,00   |        | 22,26  |    |    |
| BTIN4402N       | LL - dimmer resistivo 300W +deviatore bian | n°                 | 2,00   |        | 39,22  |    |    |
| BTIN4545        | LIGHT - TASCIA PORTABADGE CON INTERRUTTOR  | n°                 | 1,00   |        | 30,11  |    |    |
| BTIN4704N       | LIGHT - SUPPORTO A 4 MODULI PLURIAGGANCI   | n°                 | 1,00   |        | 1,04   |    |    |
| BTIN4707        | LIGHT - SUPPORTO A 7 MODULI                | n°                 | 33,00  |        | 72,37  |    |    |
| BTIN4719        | LIGHT - SUPPORTO A 2 MODULI DIMENSIONI 5   | n°                 | 3,00   |        | 1,71   |    |    |
| BTIN4719G       | LIGHT - SUPPORTO 2 MODULI A GRAFFETTE      | n°                 | 2,00   |        | 0,90   |    |    |
| BTIN4726        | LIGHT - SUPPORTO 3+3 MODULI SCAT 4X4       | n°                 | 2,00   |        | 2,54   |    |    |
| BTIN4803AA      | LIGHT - PLACCA 3 POSTI ALLUMINIO NATURAL   | n°                 | 2,00   |        | 2,78   |    |    |
| BTIN4803BJ      | LIGHT - PLACCA 3 POSTI BLU GEL             | n°                 | 7,00   |        | 18,96  |    |    |
| BTIN4803LB      | LIGHT - PLACCA 3 POSTI BIANCO LIGHT        | n°                 | 66,00  |        | 85,82  |    |    |
| BTIN4803LPR     | LIGHT - PLACCA 3P LEGNO FRASSINO           | n°                 | 8,00   |        | 127,12 |    |    |
| BTIN4803RE      | LIGHT - PLACCA 3 POSTI ROSSO GOMMA         | n°                 | 18,00  |        | 67,27  |    |    |

Tribunale di Pordenone - Fallimento n° 42.2016

Valore di Mercato «VM» (in continuità d'uso) e Valore di Liquidazione «VL» - 08 luglio 2016

Giacenze di Magazzino

## magazzino: dettaglio giacenze e valore attribuito

| codice articolo | identificativo - descrizione              | consistenza carico |       |        | valore |    |    |
|-----------------|---|--------------------|-------|--------|--------|----|----|
|                 |   | n°it               | Q.tà  | €/unit | totale | VM | VL |
| BTIN4803RJ      | LIGHT - PLACCA 3 POSTI ROSSO GEL          | n°                 | 4,00  |        | 9,65   |    |    |
| BTIN4803SA      | LIGHT - PLACCA 3 POSTI ARGENTO LUCIDO     | n°                 | 19,00 |        | 115,57 |    |    |
| BTIN4803TA      | LIGHT - PLACCA 3 POSTI TITANIO CHIARO     | n°                 | 1,00  |        | 6,14   |    |    |
| BTIN4804BJ      | LIGHT - PLACCA 4 POSTI BLU GEL            | n°                 | 1,00  |        | 3,97   |    |    |
| BTIN4804LB      | LIGHT - PLACCA 4 POSTI BIANCO LIGHT       | n°                 | 20,00 |        | 44,78  |    |    |
| BTIN4804RJ      | light - placca 4 posti rosso gel          | n°                 | 4,00  |        | 16,67  |    |    |
| BTIN4804SA      | LIGHT - PLACCA 4 POSTI ARGENTO LUCIDO     | n°                 | 1,00  |        | 7,85   |    |    |
| BTIN4807LB      | LIGHT - PLACCA 7 POSTI BIANCO LIGHT       | n°                 | 1,00  |        | 3,39   |    |    |
| BTIN4911        | LIGHT - COPRITASTO ILLUMINAB INT/DEVI 1 M | n°                 | 10,00 |        | 3,13   |    |    |
| BTIN4911T       | LIGHT - COPRITASTO INTERRUT/DEVIAT 1 MOD  | n°                 | 10,00 |        | 2,40   |    |    |
| BTIN4915        | LIGHT - COPRITASTO ILLUMINAB PULSANTE 1   | n°                 | 7,00  |        | 2,14   |    |    |
| BTIN4915FN      | LL - copritasto+chiave 1m bianco          | n°                 | 1,00  |        | 0,97   |    |    |
| BTIN4925LB      | LIGHT - TASTO SERIGRAF 'LUCE SCALE' 1 MO  | n°                 | 3,00  |        | 1,68   |    |    |
| BTIN4925LD      | LIGHT - TASTO SERIGRAF 'CAMPANELLO' 1 MO  | n°                 | 2,00  |        | 1,24   |    |    |
| BTIN4925LE      | LIGHT - TASTO SERIGRAF 'ASPIRATORE' 1 MO  | n°                 | 1,00  |        | 0,56   |    |    |
| BTIN4950        | LIGHT - Tasto falso polo                  | n°                 | 83,00 |        | 31,36  |    |    |
| BTIN4953        | LIGHT - USCITA CON FORO DIAMETRO 9MM      | n°                 | 8,00  |        | 7,01   |    |    |
| BTINT4001       | LIGHT TECH - INTERRUETTORE 1P 16A         | n°                 | 6,00  |        | 12,27  |    |    |
| BTINT4003       | LIGHT TECH - DEVIATORE 1P 16A             | n°                 | 5,00  |        | 12,58  |    |    |
| BTINT4005       | LIGHT TECH - PULSANTE 1P NO 10A           | n°                 | 8,00  |        | 16,68  |    |    |
| BTINT4113       | LIGHT TECH - PRESA 2P+T 10A 250VAC        | n°                 | 1,00  |        | 1,94   |    |    |
| BTINT4140/16    | light tech - presa UNEL e bipasso 10/16A  | n°                 | 1,00  |        | 5,51   |    |    |
| BTINT4180       | light tech - presa 2P+T 10/16A bipasso    | n°                 | 9,00  |        | 25,41  |    |    |
| BTINT4202D      | LIGHT TECH - PRESA TV DERIVATA MASCHIO    | n°                 | 4,00  |        | 26,16  |    |    |
| BTINT4202P      | light tech - presa TV passante maschio    | n°                 | 1,00  |        | 9,16   |    |    |
| BTINT4351/12    | LIGHT TECH - SUONERIA BRONZO 12VAC 5VA    | n°                 | 1,00  |        | 9,42   |    |    |
| BTINT4803TH     | LIGHT TECH - PLACCA 3 POSTI L/TECH        | n°                 | 2,00  |        | 7,17   |    |    |
| BTINT4911       | LIGHT TECH - COPRITASTO ILLUMIN INTERR 1  | n°                 | 2,00  |        | 0,69   |    |    |
| BTINT4950       | LIGHT TECH - TASTO FALSO POLO             | n°                 | 30,00 |        | 12,59  |    |    |
| BTIS2465TA      | KIT - SPINA CORNER SALVASP 2P+T 10A BIAN  | n°                 | 10,00 |        | 6,30   |    |    |
| BTIS2496TA      | KIT - SPINA SALVASPAZIO 2P+T 16A AVORIO   | n°                 | 5,00  |        | 6,35   |    |    |
| BTLI13079       | ALOGENA J 150W 79MM R7S                   | n°                 | 2,00  |        | 2,90   |    |    |
| CAM001A180      | ATTUATORE A-180 230 V IRREVERSIBILE NORM  | n°                 | 2,00  |        | 305,79 |    |    |
| CAM001A3000     | ATTUATORE A3000 230 V IRREVERSIBILE NORM  | n°                 | 2,00  |        | 371,42 |    |    |
| CAM001A3024N    | MOTORID. IRREV. PER ANTE FINO 3 MT        | n°                 | 1,00  |        | 203,32 |    |    |
| CAM001A4364     | ASSIEME SBLOCCO FROG BASE CHIAVE 10       | n°                 | 2,00  |        | 30,03  |    |    |
| CAM001A4366     | ASSIEME SBLOCCO FROG TOP CHIAVE DIN       | n°                 | 2,00  |        | 49,00  |    |    |
| CAM001A4370     | NUOVA LEVA DI TRASMISS. FROG 140°         | n°                 | 1,00  |        | 29,89  |    |    |
| CAM001A5000     | ATTUATORE A5000 230 V IRREVERSIBILE NORM  | n°                 | 1,00  |        | 191,52 |    |    |
| CAM001A5024N    | MOTORID. IRREV. PER ANTE FINO 5 MT        | n°                 | 1,00  |        | 209,86 |    |    |
| CAM001AF30      | RICEVITORE RADIO SCHEDA FREQ. 30.9 MHZ    | n°                 | 1,00  |        | 16,29  |    |    |
| CAM001AF43S     | SCHEDA RICEV. AM 433 MHZ SAW              | n°                 | 18,00 |        | 212,30 |    |    |
| CAM001BX-74     | MOTORE SCORREVOLE BX-74 230V 400 KG.      | n°                 | 0,00  |        | 0,00   |    |    |
| CAM001BX-A      | MOTORE SCORREVOLE BX-A 230 V SENZA QUADR  | n°                 | 2,00  |        | 358,80 |    |    |
| CAM001BX-B      | MOTORE SCORREVOLE BX-B 230 V SENZA QUADR  | n°                 | 0,00  |        | 0,00   |    |    |
| CAM001DBC04     | MODULO RIPETITORE DA ESTERNO              | n°                 | 1,00  |        | 31,20  |    |    |
| CAM001DF15      | COSTOLA DI SICUREZZA A FILO 1,5 MT        | n°                 | 2,00  |        | 74,20  |    |    |
| CAM001DF20      | COSTOLA DI SICUREZZA A FILO 2,0 MT.       | n°                 | 1,00  |        | 44,51  |    |    |
| CAM001DIR-L     | COLONNINA PICCOLA ANODIZZATA PER FOTOCEL  | n°                 | 8,00  |        | 82,64  |    |    |
| CAM001DIR-S     | CONTENITORE AD INCASSO DIR                | n°                 | 7,00  |        | 8,40   |    |    |
| CAM001DIR10     | FOTOCPELLULA MOD. DIR 10M                 | n°                 | 12,00 |        | 263,73 |    |    |
| CAM001DIR20     | FOTOCPELLULA MOD. DIR 20M                 | n°                 | 4,00  |        | 113,13 |    |    |
| CAM001DOC-E     | Fotocellula esterno                       | n°                 | 3,00  |        | 83,27  |    |    |
| CAM001DOC-I     | Fotocellula incasso                       | n°                 | 10,00 |        | 276,54 |    |    |
| CAM001DOC-LN    | COLONNINA PICCOLA NERO PER FOTOCPELLULA   | n°                 | 1,00  |        | 15,77  |    |    |
| CAM001DTATX     | MODULO TRASMITT. EST. PER DIW02 10MT.     | n°                 | 1,00  |        | 15,77  |    |    |
| CAM001E001      | BASE DI FISSAGGIO MOTORE E300-E450 ZE5    | n°                 | 2,00  |        | 23,66  |    |    |
| CAM001E300      | MOTORE IRREVERSIBILE E300 230V 180W       | n°                 | 1,00  |        | 159,04 |    |    |
| CAM001E306      | MOTORE IRREV. E306 230V 190W BASCUL. 9 M  | n°                 | 1,00  |        | 173,63 |    |    |
| CAM001E781A     | ACCESSORI RINVIO LATERALE                 | n°                 | 2,00  |        | 18,16  |    |    |
| CAM001E782A     | TUBO QUADRO DI TRASMISSIONE               | n°                 | 4,00  |        | 37,96  |    |    |
| CAM001E785A     | COPPIA BRACCI TELESCOPICI DRITTI          | n°                 | 4,00  |        | 95,18  |    |    |
| CAM001E786A     | COPPIA BRACCI TELESCOPICI CURVI           | n°                 | 1,00  |        | 28,74  |    |    |
| CAM001F1000     | ATTUATORE A BRACCIO F1000 230 V IRREVERS  | n°                 | 2,00  |        | 473,82 |    |    |
| CAM001FROG-A    | MOTORE INTERRATO FROG-A 230 V IRREV. NOR  | n°                 | 3,00  |        | 449,19 |    |    |
| CAM001FROG-B    | CASSA DI FONDAZIONE SENZA SBLOCCO         | n°                 | 2,00  |        | 133,89 |    |    |
| CAM001G0401     | ASTA ALLUMINIO 4,2 M                      | n°                 | 1,00  |        | 28,85  |    |    |
| CAM001G0465     | 2 M RASTRELLIERA ALLUMINIO                | n°                 | 2,00  |        | 66,31  |    |    |



Tribunale di Pordenone - Fallimento n° 42.2016

Valore di Mercato «VM» (in continuità d'uso) e Valore di Liquidazione «VL» - 08 luglio 2016

Giacenze di Magazzino

magazzino: dettaglio giacenze e valore attribuito

| codice articolo | identificativo - descrizione                | cosistenza carico |        |        |        | valore |    |
|-----------------|---|-------------------|--------|--------|--------|--------|----|
|                 |   | n°                | Q.tà   | €/unit | totale | VM     | VL |
| CAM001KIARON    | LAMPEGGIATORE 230V GIALLO NUOVO             | n°                | 13,00  |        | 151,95 |        |    |
| CAM001KIAROS    | SUPPORTO PER LAMPEGGIOANTE NUOVO            | n°                | 10,00  |        | 22,62  |        |    |
| CAM001PPC       | PRESSOSTATO CHIUSO                          | n°                | 1,00   |        | 6,71   |        |    |
| CAM001RBI1      | RICEVITORE RADIO SCHEDA DECODIFICA 1 CAN    | n°                | 1,00   |        | 12,86  |        |    |
| CAM001RE432     | RICEVITORE BICANALE ESTERNO 433 MHZ SUP.    | n°                | 3,00   |        | 87,06  |        |    |
| CAM001S0001     | LOGICA DI COMANDO MONOCANALE PER S5000-S    | n°                | 1,00   |        | 28,09  |        |    |
| CAM001S4339     | SCATOLA Q.E. PICCOLA COMPLETA DI TRASF.     | n°                | 2,00   |        | 45,50  |        |    |
| CAM001S4340     | SCATOLA Q.E. GRANDE COMPLETA DI TRASF. S    | n°                | 2,00   |        | 56,62  |        |    |
| CAM001S6000     | SELETTORE SOLO TASTIERA INCASSO             | n°                | 2,00   |        | 33,35  |        |    |
| CAM001S7000     | SELETTORE SOLO TASTIERA ESTERNO             | n°                | 1,00   |        | 29,68  |        |    |
| CAM001SET-E     | Selettore a chiave esterno                  | n°                | 2,00   |        | 37,65  |        |    |
| CAM001SET-I     | SELETTORE A CHIAVE INCASSO                  | n°                | 4,00   |        | 67,14  |        |    |
| CAM001SET-J     | Selettore a chiave esterno set-J anodizzato | n°                | 5,00   |        | 77,41  |        |    |
| CAM001SET-K     | SELETTORE A CHIAVE INCASSO SET-K            | n°                | 2,00   |        | 29,24  |        |    |
| CAM001TOP-3026  | STRUM. DECODIFICA CODICE TOP-3026           | n°                | 1,00   |        | 55,90  |        |    |
| CAM001TOP-302A  | TRASMETTITORE RADIO 2 CANALI 30,9           | n°                | 3,00   |        | 54,02  |        |    |
| CAM001TOP-302M  | TRASMETTITORE RADIO 2 CANALI 30,9 MHZ ME    | n°                | 12,00  |        | 192,38 |        |    |
| CAM001TOP-304A  | TRASMETTITORE RADIO 4 CANALI 30,9 MHZ       | n°                | 2,00   |        | 34,14  |        |    |
| CAM001TOP-432EV | TRASMETTITORE RADIO 2 CANALI 433 MHZ        | n°                | 17,00  |        | 239,57 |        |    |
| CAM001TOP-432S  | TRASMETTITORE RADIO 2 CANALI 433 MHZ SUP    | n°                | 2,00   |        | 24,94  |        |    |
| CAM001TOP-432SA | TRASMETTITORE RADIO 2 CANALI 433            | n°                | 3,00   |        | 42,90  |        |    |
| CAM001TOP-434EV | TRASMETT. RADIO 4 CANALI 433MHZ AUTOAP.     | n°                | 4,00   |        | 60,95  |        |    |
| CAM001TOP-434M  | TRASMETTITORE RADIO 4 CANALI 433 MHZ SUP    | n°                | 1,00   |        | 13,76  |        |    |
| CAM001TOP-434MA | TRASMETTITORE RADIO 4 CANALI 433 MHZ AUT    | n°                | 3,00   |        | 47,70  |        |    |
| CAM001TOP-A309N | ANTENNA 30,9 MHZ NUOVA                      | n°                | 1,00   |        | 8,02   |        |    |
| CAM001TOP-A433N | ANTENNA 433 MHZ NUOVA                       | n°                | 12,00  |        | 100,76 |        |    |
| CAM001U1986     | SET PROMO PZ.02 FROG-AE PZ.01 ZM3E          | n°                | 1,00   |        | 435,24 |        |    |
| CAM001U2582N    | PROMOZIONE KIT CAME                         | n°                | 1,00   |        | 260,56 |        |    |
| CAM001U2590     | SET COMPLETO BX-A 433 MHZ CON ZBX-7         | n°                | 0,00   |        | 0,00   |        |    |
| CAM001U5091     | MOTORE IRREV. EMEGA 230V BASCUL             | n°                | 0,00   |        | 0,00   |        |    |
| CAM001U6090     | SET AUTOMAZIONE COMPLETO                    | n°                | 1,00   |        | 452,34 |        |    |
| CAM001U6110     | SISTEMA COMPLETO AMICO CON ACCESSORI        | n°                | 0,00   |        | 0,00   |        |    |
| CAM001U7110     | SISTEMA COMPLETO ATI CON ACCESSORI          | n°                | 0,00   |        | 0,00   |        |    |
| CAM001U9610     | SISTEMA COMPLETO BX-243 CON ACCESSORI       | n°                | 0,00   |        | 0,00   |        |    |
| CAM001U9710     | SET BX-243 CON LB90/AF43S/N°1               | n°                | 1,00   |        | 336,30 |        |    |
| CAM001V121      | DISPOSITIVO DI SBLOCCO                      | n°                | 1,00   |        | 9,17   |        |    |
| CAM001V201      | ADATTATORE PORTA CONTRAPPESI                | n°                | 2,00   |        | 73,04  |        |    |
| CAM002ZA3       | SCHEDA COMANDO BATTENTE 230V/24V MICR.      | n°                | 1,00   |        | 60,84  |        |    |
| CAM002ZA3N      | QUADRO COMANDO X CANC. A BATT.              | n°                | 1,00   |        | 90,65  |        |    |
| CAM002ZE5       | QUADRO COMANDO CON DECODIFICA RADIO         | n°                | 2,00   |        | 121,03 |        |    |
| CAM002ZL180     | QUADRO COMANDO CANCELLO ANTE BATTENTI       | n°                | 1,00   |        | 120,59 |        |    |
| CAM002ZM3       | QUADRO COMANDO PER ANTE BATTENTI 230V       | n°                | 1,00   |        | 126,20 |        |    |
| CAM003ZA3       | SCHEDA COMANDO BATTENTE 230 V / 24V MICR    | n°                | 3,00   |        | 166,68 |        |    |
| CAM003ZBX-6     | SCHEDA COMANDO SCORREVOLE 230 V MICROPRO    | n°                | 1,00   |        | 34,81  |        |    |
| CAM003ZBX-7     | SCHEDA COMANDO SCORREVOLE 230 V MICROPRO    | n°                | 7,00   |        | 330,56 |        |    |
| CAM009CGZP      | CREMALIERA 20X20 IN FIBRA DI VETRO          | n°                | 8,00   |        | 62,82  |        |    |
| CAM009CGZS      | CREMAGLIERA CON SUPPORTI                    | m                 | 22,00  |        | 208,64 |        |    |
| CAM119RJR015    | SCHEDA BASE RICEVITORE DOC-I                | n°                | 1,00   |        | 12,95  |        |    |
| CAM119RJR027    | SCHEDA LAMPEGGIATORE KIARO                  | n°                | 3,00   |        | 19,35  |        |    |
| CAM119RJR138    | SCHEDA BASE RICEVITORE DIR20 RIGENERATO     | n°                | 1,00   |        | 12,67  |        |    |
| CAM119RJR147    | BASE COMPLETA DIR-L                         | n°                | 2,00   |        | 6,02   |        |    |
| CAM119RJR227    | GRUPPO MICROINTERRUTTORI DF                 | n°                | 2,00   |        | 13,40  |        |    |
| CAM3199ZBX74    | SCHEDA ELETTRONICA - ZBX-74 ZBX-78          | n°                | 1,00   |        | 48,58  |        |    |
| CAM3199ZBY-2    | SCHEDA BASE ZBY-2                           | n°                | 2,00   |        | 70,06  |        |    |
| CAM3199ZN2      | SCHEDA ELETTRONICA - ZN2                    | n°                | 1,00   |        | 74,93  |        |    |
| CAMANGDX        | ANGOLARE DESTRO PER STOPC                   | n°                | 1,00   |        | 0,93   |        |    |
| CAMANGSX        | ANGOLARE SINISTRO PER STOPC                 | n°                | 1,00   |        | 0,93   |        |    |
| CAMGIUNTO       | GIUNTO PER DISPOSITIVO STOPC                | n°                | 3,00   |        | 0,62   |        |    |
| CAMSTOPC1200    | DISPOSITIVO DI SICUREZZA PER BASCULANTI     | n°                | 9,00   |        | 216,76 |        |    |
| CAMSTOPC1800    | DISPOSITIVO SICUREZZA PER BASCULANTI        | n°                | 3,00   |        | 96,36  |        |    |
| CAMTAPDX        | TAPPO DI FINITURA DESTRO PER STOPC          | n°                | 1,00   |        | 0,16   |        |    |
| CAMTAPSX        | TAPPO DI FINITURA SINISTRO PER STOPC        | n°                | 1,00   |        | 0,16   |        |    |
| CANCZ E11 4     | E/4 60X80 CANALINA PER CABLAGGIO            | m                 | 242,40 |        | 472,05 |        |    |
| CANCZ E12 4     | E/4 80X80 CANALINA PER CABLAGGIO            | m                 | 16,00  |        | 38,77  |        |    |
| CANCZ E15 4     | E/4 40X80 CANALINA PER CABLAGGIO            | m                 | 9,00   |        | 14,60  |        |    |
| CANCZ E5 4      | E/4 40X60 CANALINA PER CABLAGGIO            | m                 | 25,80  |        | 30,42  |        |    |
| CANCZ E7 4      | E/4 25X60 CANALINA PER CABLAGGIO            | m                 | 2,20   |        | 2,33   |        |    |
| CANE114         | CAN.CABL.60X80 S4SG                         | m                 | 96,00  |        | 205,92 |        |    |



Tribunale di Pordenone - Fallimento n° 42.2016

Valore di Mercato «VM» (in continuità d'uso) e Valore di Liquidazione «VL» - 08 luglio 2016

Giacenze di Magazzino

## magazzino: dettaglio giacenze e valore attribuito

| codice articolo   | identificativo - descrizione                | consistenza carico |          |        | valore |    |    |
|-------------------|---|--------------------|----------|--------|--------|----|----|
|                   |   | n°it               | Q.tà     | €/unit | totale | VM | VL |
| CANE124           | CAN.CABL.80X80 S/4SG                        | m                  | 48,00    |        | 123,36 |    |    |
| CANE194           | CAN.CABL.100X80S/4SG                        | m                  | 16,00    |        | 53,44  |    |    |
| CARE42N9007       | VALVOLA MOTORIZZATA 1/2"                    | m                  | 1,00     |        | 75,00  |    |    |
| CARLI312353APG    | TUBO GOMMA SCARICO CONDENSA                 | m                  | 1,00     |        | 0,00   |    |    |
| CARLDP060D40RU    | DISTRIB. VAPORE DP INOX L=600MM. D.40       | m                  | 1,00     |        | 90,00  |    |    |
| CAVA2X0.22        | CAVO ANTIFURTO SCH.ANTIF.2X0.22             | m                  | 100,00   |        | 6,15   |    |    |
| CAVA6X0.22        | CAVO ANTIFURTO SCH.ANTIF.6X0.22             | m                  | 100,00   |        | 15,12  |    |    |
| CAVTE/6C          | CAVO TELEFONICO TR/R 6 COPPIE               | m                  | 250,00   |        | 72,30  |    |    |
| CAWB7604CA24BLU   | CAVO UTP DA ESTERNO 4X2XAWG24/1 CAT.5 BLU   | m                  | 30,00    |        | 11,75  |    |    |
| CAWBELDEN-Y09842  | CAVO TRASM. DATI RS-485 2x2x24 AWG          | m                  | 43,00    |        | 50,96  |    |    |
| CAWBELDEN8762     | CAVO BELDEN 8762 2XAWG20 SCHERMATO          | m                  | 305,00   |        | 231,22 |    |    |
| CAWBELDEN9873     | CAVO BELDEN 9873 3X2X20 D.8.33              | m                  | 54,00    |        | 61,35  |    |    |
| CAWBELDEN9881U    | CAVO BELDEN 9881U UTP CAT. 5E               | m                  | 334,00   |        | 64,13  |    |    |
| CAWDG80ZH         | CAVO TV RICEZIONE DIG.D.5MM CAVEL LSZH      | m                  | 150,00   |        | 40,16  |    |    |
| CAWFFC24X1,5      | CAVO FLESSIBILE ARANCIO 4X1,50              | m                  | 10,00    |        | 6,59   |    |    |
| CAWFG101X70       | CAVO BASSA EMISS. FUMI 1X70                 | m                  | 17,00    |        | 51,36  |    |    |
| CAWFG102X1,5      | CAVO BASSA EMISS. FUMI 2X1,5                | m                  | 60,00    |        | 50,71  |    |    |
| CAWFG102X10       | CAVO BASSA EMISS. FUMI 2X10                 | m                  | 24,00    |        | 42,94  |    |    |
| CAWFG102X4        | CAVO BASSA EMISS. FUMI 2X4                  | m                  | 42,00    |        | 45,22  |    |    |
| CAWFG103X1,5      | CAVO BASSA EMISS. FUMI 3X1,5                | m                  | 15,00    |        | 13,00  |    |    |
| CAWFG103X10       | CAVO BASSA EMISS. FUMI 3X10                 | m                  | 109,00   |        | 389,57 |    |    |
| CAWFG103X2,5      | CAVO BASSA EMISS. FUMI 3X2,5                | m                  | 263,00   |        | 331,30 |    |    |
| CAWFG21M21-1X6N   | CAVO PER FOTOVOLTAICO 1 X 6 NERO            | m                  | 60,00    |        | 35,75  |    |    |
| CAWFG21M21-1X6R   | CAVO PER FOTOVOLTAICO 1 X 6 ROSSO           | m                  | 58,00    |        | 33,98  |    |    |
| CAWFG70M1-1X240   | CAVO GOMMA BASSISSIMA EMISS. FUMI 1X240     | m                  | 0,00     |        | 0,00   |    |    |
| CAWFG70M1-1X50    | CAVO GOMMA BASSISSIMA EMISS. FUMI 1X50      | m                  | 17,00    |        | 35,80  |    |    |
| CAWFG70M1-2X2,5   | CAVO GOMMA BASSISSIMA EMISS. FUMI 2X2,5     | m                  | 628,00   |        | 371,76 |    |    |
| CAWFG70M1-2X4     | CAVO GOMMA BASSISSIMA EMISS. FUMI 2X4       | m                  | 249,00   |        | 193,11 |    |    |
| CAWFG70M1-3G2,5   | CAVO GOMMA BASSISSIMA EMISS. FUMI 3G2,5     | m                  | 411,00   |        | 43,43  |    |    |
| CAWFG70M1-3X1,5   | CAVO GOMMA BASSISSIMA EMISS. FUMI 3X1,5     | m                  | 31,00    |        | 0,00   |    |    |
| CAWFG70M1-3X10    | CAVO GOMMA BASSISSIMA EMISS. FUMI 3X10      | m                  | 30,00    |        | 39,54  |    |    |
| CAWFG70M1-3X35+1G | CAVO GOMMA BASSISSIMA EMISS. FUMI 3X35+1G25 | m                  | 12,00    |        | 73,48  |    |    |
| CAWFG70M1-3X6     | CAVO GOMMA BASSISSIMA EMISS. FUMI 3X6       | m                  | 38,00    |        | 33,22  |    |    |
| CAWFG70M1-4X2,5   | CAVO GOMMA BASSISSIMA EMISS. FUMI 4X2,5     | m                  | 224,00   |        | 219,30 |    |    |
| CAWFG70M1-4X25    | CAVO GOMMA BASSISSIMA EMISS. FUMI 4X25      | m                  | 59,00    |        | 303,69 |    |    |
| CAWFG70M1-4X4     | CAVO GOMMA BASSISSIMA EMISS. FUMI 4X4       | m                  | 55,00    |        | 7,04   |    |    |
| CAWFG70M1-5G1,5   | CAVO GOMMA BASSISSIMA EMISS. FUMI 5G1,5     | m                  | 4,00     |        | 3,30   |    |    |
| CAWFG70M1-5G10    | CAVO GOMMA BASSISSIMA EMISS. FUMI 5G10      | m                  | 149,00   |        | 390,43 |    |    |
| CAWFG70M1-5G2,5   | CAVO GOMMA BASSISSIMA EMISS. FUMI 5G2,5     | m                  | 25,00    |        | 30,20  |    |    |
| CAWFG70M1-5G35    | CAVO GOMMA BASSISSIMA EMISS. FUMI 5G35      | m                  | 35,00    |        | 402,41 |    |    |
| CAWFG70M1-5G6     | CAVO GOMMA BASSISSIMA EMISS. FUMI 5G6       | m                  | 142,00   |        | 50,93  |    |    |
| CAWFG70M1-5X2,5   | CAVO GOMMA BASSISSIMA EMISS. FUMI 5X2,5     | m                  | 68,00    |        | 89,08  |    |    |
| CAWFG70M1-5X25    | CAVO GOMMA BASSISSIMA EMISS. FUMI 5X25      | m                  | 40,00    |        | 320,91 |    |    |
| CAWFG70M1-5X35    | CAVO GOMMA BASSISSIMA EMISS. FUMI 5X35      | m                  | 13,00    |        | 174,51 |    |    |
| CAWFG70M1-5X6     | CAVO GOMMA BASSISSIMA EMISS. FUMI 5X6       | m                  | 17,00    |        | 30,99  |    |    |
| CAWFG7R10X1,5     | CAVO GSETTE FLESSIBILE N.P.I. 10X1,5        | m                  | 202,00   |        | 309,64 |    |    |
| CAWFG7R16X1,5     | CAVO GSETTE FLESSIBILE N.P.I. 16X1,5        | m                  | 11,00    |        | 18,92  |    |    |
| CAWFG7R1X120      | CAVO FGSETTE FLESSIBILE 1X120               | m                  | 32,30    |        | 119,92 |    |    |
| CAWFG7R1X150      | CAVO GSETTE FLESSIBILE N.P.I. 1X150         | m                  | 83,00    |        | 423,39 |    |    |
| CAWFG7R1X35       | CAVO GSETTE FLESSIBILE N.P.I. 1X35          | m                  | 105,00   |        | 203,78 |    |    |
| CAWFG7R1X4        | CAVO GSETTE FLESSIBILE N.P.I. 1X4           | m                  | 187,00   |        | 62,08  |    |    |
| CAWFG7R1X95       | CAVO GSETTE FLESSIBILE N.P.I. 1X95          | m                  | 11,80    |        | 45,60  |    |    |
| CAWFG7R24G1,5     | CAVO GSETTE FLESSIBILE N.P.I. 24G1,5        | m                  | 36,00    |        | 97,34  |    |    |
| CAWFG7R24X2,5     | CAVO GSETTE FLESSIBILE N.P.I. 24X2,5        | m                  | 18,00    |        | 59,96  |    |    |
| CAWFG7R2X1,5      | CAVO GSETTE FLESSIBILE N.P.I. 2X1,5         | m                  | 1.250,00 |        | 517,44 |    |    |
| CAWFG7R2X10       | CAVO GSETTE FLESSIBILE N.P.I. 2X10          | m                  | 50,00    |        | 72,26  |    |    |
| CAWFG7R2X16       | CAVO GSETTE FLESSIBILE N.P.I. 2X16          | m                  | 48,00    |        | 64,04  |    |    |
| CAWFG7R2X6        | CAVO GSETTE FLESSIBILE N.P.I. 2X6           | m                  | 112,00   |        | 101,26 |    |    |
| CAWFG7R3G2,5      | CAVO FG SETTE FLESSIBILE 3G2,5              | m                  | 394,00   |        | 153,06 |    |    |
| CAWFG7R3X1,5      | CAVO GSETTE FLESSIBILE N.P.I. 3X1,5         | m                  | 182,00   |        | 98,06  |    |    |
| CAWFG7R3X2,5      | CAVO GSETTE FLESSIBILE N.P.I. 3X2,5         | m                  | 49,00    |        | 33,55  |    |    |
| CAWFG7R3X25       | CAVO GSETTE FLESSIBILE N.P.I. 3X25          | m                  | 68,00    |        | 172,72 |    |    |
| CAWFG7R3X4        | CAVO GSETTE FLESSIBILE N.P.I. 3X4           | m                  | 25,00    |        | 28,44  |    |    |
| CAWFG7R4G1,5      | CAVO GSETTE FLESSIBILE N.P.I. 4G1,5         | m                  | 274,00   |        | 96,01  |    |    |
| CAWFG7R4G10       | CAVO GSETTE FLESSIBILE N.P.I. 4G10          | m                  | 18,00    |        | 45,26  |    |    |
| CAWFG7R4X10       | CAVO GSETTE FLESSIBILE N.P.I. 4X10          | m                  | 72,00    |        | 237,43 |    |    |
| CAWFG7R4X16       | CAVO FLESSIBILE FG7/R 4X16                  | m                  | 20,00    |        | 65,92  |    |    |
| CAWFG7R4X25       | CAVO BUTT. FGSETTE FLESSIBILE 4X25          | m                  | 73,00    |        | 467,90 |    |    |

Tribunale di Pordenone - Fallimento n° 42.2016

Valore di Mercato «VM» (in continuità d'uso) e Valore di Liquidazione «VL» - 08 luglio 2016

Giacenze di Magazzino

magazzino: dettaglio giacenze e valore attribuito

| codice articolo    | identificativo - descrizione                                      | n°it | cosistenza carico |        |        | valore |    |
|--------------------|---|------|-------------------|--------|--------|--------|----|
|                    |   |      | Q.tà              | €/unit | totale | VM     | VL |
| CAWFG7R4X35        | CAVO GSETTE FLESSIBILE N.P.I. 4X35                                | m    | 41,00             |        | 201,27 |        |    |
| CAWFG7R5G1,5       | CAVO GSETTE FLESSIBILE N.P.I. 5G1,5                               | m    | 299,00            |        | 170,17 |        |    |
| CAWFG7R5G16        | CAVO GSETTE FLESSIBILE N.P.I. 5G16                                | m    | 104,00            |        | 518,80 |        |    |
| CAWFG7R5G35        | CAVO GSETTE FLESSIBILE N.P.I. 5G35                                | m    | 10,00             |        | 40,59  |        |    |
| CAWFG7R5X1,5       | CAVO GSETTE FLESSIBILE N.P.I. 5X1,5                               | m    | 77,00             |        | 59,11  |        |    |
| CAWFG7R5X16        | CAVO GSETTE FLESSIBILE N.P.I. 5X16                                | m    | 0,00              |        | 0,00   |        |    |
| CAWFG7R5X35        | CAVO GSETTE FLESSIBILE N.P.I. 5X35                                | m    | 19,00             |        | 132,05 |        |    |
| CAWFM10H2X1,5      | CAVO SCH. FM10HM1 2X1,5 LSZH                                      | m    | 291,00            |        | 166,56 |        |    |
| CAWFR20HH2R10X0,5  | CAVO NPI SCH. NASTRO+TRECCIA RAME 10X0,5                          | m    | 50,00             |        | 36,55  |        |    |
| CAWFR20HH2R2X1,5   | CAVO NPI SCH. NASTRO+TRECCIA RAME 2X1,5                           | m    | 71,00             |        | 38,24  |        |    |
| CAWFR20HH2R3X1     | CAVO NPI SCH. NASTRO+TRECCIA RAME 3X1                             | m    | 84,00             |        | 35,40  |        |    |
| CAWFRHB2X1,5       | PIATTINA AUTOPARLANTI ROSSO/NERO 2X1,5                            | m    | 129,00            |        | 46,09  |        |    |
| CAWFTG10M1/41X25   | CAVO RESISTANT FIRE 1X25  | m    | 8,00              |        | 0,00   |        |    |
| CAWFTG10M1/42X2,5  | CAVO RESISTANT FIRE 2X2,5   | m    | 28,00             |        | 5,99   |        |    |
| CAWFTG10M1/43X1,5  | CAVO RESISTANT FIRE 3X1,5   | m    | 86,00             |        | 41,10  |        |    |
| CAWFTG10M1/44X4    | CAVO RESISTANT FIRE 4X4   | m    | 49,00             |        | 90,65  |        |    |
| CAWFTG10M1/43G1,5  | CAVO RESISTANT FIRE 3G1,5   | m    | 40,00             |        | 41,22  |        |    |
| CAWFTG10M1/45X16   | CAVO RESISTANT FIRE 5X16  | m    | 15,00             |        | 198,08 |        |    |
| CAWFTG10M1/45X4    | CAVO RESISTANT FIRE 5X4   | m    | 16,00             |        | 24,48  |        |    |
| CAWFTG100HM12X1    | CAVO ANTINCENDIO ROSSO SCH. 2 X 1 - CEI EN 50200 - DURATA 90 min. | m    | 158,00            |        | 117,71 |        |    |
| CAWH05V2-U0,75     | CORDINA RIGIDA 0,75MMQ  | m    | 30,00             |        | 3,35   |        |    |
| CAWH05VK0,50       | CORDINA FLESSIBILE 1X0,50   | m    | 800,00            |        | 66,56  |        |    |
| CAWH05VVF2X1       | CAVO FLESS.PLASTIGOMMA BIANCO 2X1                                 | m    | 5,00              |        | 0,81   |        |    |
| CAWH05VVF3G0,75    | CAVO FLESS.PLASTIGOMMA BIANCO 3G0,75                              | m    | 153,00            |        | 29,93  |        |    |
| CAWH05VVF3G1,5     | CAVO FLESS.PLASTIGOMMA BIANCO 3G1,5                               | m    | 110,00            |        | 54,57  |        |    |
| CAWH05VVF3G0,75    | CAVO FLESS.PLASTIGOMMA BIANCO 3X0,75                              | m    | 100,00            |        | 20,02  |        |    |
| CAWH05VVF3X1,5     | CAVO FLESS.PLASTIGOMMA BIANCO 3X1,5                               | m    | 71,00             |        | 33,54  |        |    |
| CAWH05VVF3X2,5     | CAVO FLESS.PLASTIGOMMA BIANCO 3X2,5                               | m    | 140,00            |        | 103,33 |        |    |
| CAWH07RNF12G2,5    | CAVO FLESSIBILE NEOPRENE 12G2,5                                   | m    | 56,00             |        | 209,61 |        |    |
| CAWH07RNF1X25      | CAVO FLESSIBILE NEOPRENE 1X25                                     | m    | 22,00             |        | 51,68  |        |    |
| CAWH07RNF2X1       | CAVO FLESSIBILE NEOPRENE 2X1                                      | m    | 12,00             |        | 5,47   |        |    |
| CAWH07RNF2X1,5     | CAVO FLESSIBILE NEOPRENE 2X1,5                                    | m    | 89,00             |        | 56,02  |        |    |
| CAWH07RNF3G1,5     | CAVO FLESSIBILE NEOPRENE 3G1,5                                    | m    | 256,00            |        | 134,62 |        |    |
| CAWH07RNF3G2,5     | CAVO FLESSIBILE NEOPRENE 3G2,5                                    | m    | 38,50             |        | 31,18  |        |    |
| CAWH07RNF3G4       | CAVO FLESSIBILE NEOPRENE 3G4                                      | m    | 60,00             |        | 106,17 |        |    |
| CAWH07RNF3X1       | CAVO FLESSIBILE NEOPRENE 3X1                                      | m    | 273,00            |        | 102,13 |        |    |
| CAWH07Z1K1,5       | CAVO ANTIF.FM9 S/ALOG. H07Z1-K 450/750 - 1X1,5 MMQ                | m    | 814,00            |        | 95,03  |        |    |
| CAWN07G9K1,5       | CORDINA FLESSIBILE ANTIFUMO 1X1,5                                 | m    | 2.914,00          |        | 438,31 |        |    |
| CAWN07G9K10        | CORDINA FLESSIBILE ANTIFUMO 1X10                                  | m    | 54,00             |        | 39,05  |        |    |
| CAWN07G9K16        | CORDINA FLESSIBILE ANTIFUMO 1X16                                  | m    | 204,00            |        | 208,61 |        |    |
| CAWN07G9K25        | CORDINA FLESSIBILE ANTIFUMO 1X25                                  | m    | 44,00             |        | 47,48  |        |    |
| CAWN07G9K70        | CORDINA FLESSIBILE ANTIFUMO 1X70                                  | m    | 211,00            |        | 525,27 |        |    |
| CAWN07G9K95        | CORDINA FLESSIBILE ANTIFUMO 1X95                                  | m    | 10,00             |        | 39,76  |        |    |
| CAWN07VK1          | CORDINA FLESSIBILE ANTIFIAMMA 1X1                                 | m    | 3.019,00          |        | 236,63 |        |    |
| CAWN07VK120        | CORDINA FLESSIBILE ANTIFIAMMA 1X120                               | m    | 97,00             |        | 333,70 |        |    |
| CAWN07VK185        | CORDINA FLESSIBILE ANTIFIAMMA 1X185                               | m    | 7,00              |        | 26,16  |        |    |
| CAWN07VK240        | CORDINA FLESSIBILE ANTIFIAMMA 1X240                               | m    | 23,00             |        | 374,50 |        |    |
| CAWN07VK4          | CORDINA FLESSIBILE ANTIFIAMMA 1X4                                 | m    | 1.649,20          |        | 315,16 |        |    |
| CAWN1VVK1X150      | CAVO FLESSIBILE ANTIFIAMMA 1X150                                  | m    | 1,00              |        | 4,38   |        |    |
| CAWN1VVK1X16       | CAVO FLESSIBILE ANTIFIAMMA 1X16                                   | m    | 288,00            |        | 174,47 |        |    |
| CAWN1VVK1X50       | CAVO FLESSIBILE ANTIFIAMMA 1X50                                   | m    | 67,00             |        | 100,07 |        |    |
| CAWN1VVK3X10       | CAVO FLESSIBILE ANTIFIAMMA 3X10                                   | m    | 42,00             |        | 36,20  |        |    |
| CAWN1VVK4X25       | CAVO FLESSIBILE ANTIFIAMMA 4X25                                   | m    | 32,00             |        | 106,78 |        |    |
| CAWN1VVK5X16       | CAVO FLESSIBILE ANTIFIAMMA 5X16                                   | m    | 3,00              |        | 8,06   |        |    |
| CAWN1VVK5X2,5      | CAVO FLESSIBILE ANTIFIAMMA 5X2,5                                  | m    | 40,00             |        | 29,54  |        |    |
| CAWN1VVK7X2,5      | CAVO FLESSIBILE ANTIFIAMMA 7X2,5                                  | m    | 25,00             |        | 25,83  |        |    |
| CAWNPEFG7M2-1X4R   | CAVO FOTOVOLT SOLARE ROSSO BOBINA                                 | m    | 200,00            |        | 76,00  |        |    |
| CAWNPI05VVF10X0,56 | CAVO NPI ANTIFIAMMA GRIGIO 10X0,50                                | m    | 30,00             |        | 21,74  |        |    |
| CAWNPI05VVF7X1     | CAVO NPI ANTIFIAMMA GRIGIO 7X1                                    | m    | 20,00             |        | 19,87  |        |    |
| CAWNPI0710X05      | CAVO FLESS.PVC NPI TUTOR 10X0,5                                   | m    | 4,00              |        | 2,04   |        |    |
| CAWNPI0716X05      | CAVO FLESS.PVC NPI TUTOR 16X0,5                                   | m    | 22,00             |        | 17,25  |        |    |
| CAWNPI0716X1       | CAVO FLESS.PVC NPI TUTOR 16X1                                     | m    | 6,00              |        | 8,44   |        |    |
| CAWNPI0716X1,5     | CAVO FLESS.PVC NPI TUTOR 16X1,5                                   | m    | 23,00             |        | 57,22  |        |    |
| CAWNPI072X0,75     | CAVO FLESS. PVC NPI TUTOR 2X0,75                                  | m    | 80,00             |        | 22,68  |        |    |
| CAWNPI072X1        | CAVO FLESS. PVC NPI TUTOR 2X1                                     | m    | 46,00             |        | 12,27  |        |    |
| CAWNPI072X6        | CAVO FLESS. PVC NPI TUTOR 2X6                                     | m    | 99,00             |        | 40,59  |        |    |
| CAWNPI073G1        | CAVO FLESS.PVC NPI TUTOR 3G1                                      | m    | 79,00             |        | 19,18  |        |    |
| CAWNPI073G1,5      | CAVO FLESS.PVC NPI TUTOR 3G1,5                                    | m    | 655,00            |        | 219,28 |        |    |

Tribunale di Pordenone - Fallimento n° 42.2016

Valore di Mercato «VM» (in continuità d'uso) e Valore di Liquidazione «VL» - 08 luglio 2016

Giacenze di Magazzino

magazzino: dettaglio giacenze e valore attribuito

| codice articolo    | descrizione                              | n°it | consistenza carico |        |        | valore |    |
|--------------------|--|------|--------------------|--------|--------|--------|----|
|                    |  |      | Q.tà               | €/unit | totale | VM     | VL |
| CAWNP1073G2,5      | CAVO FLESS.PVC NPI TUTOR 3G2,5           | m    | 639,00             |        | 292,26 |        |    |
| CAWNP1073X0,75     | CAVO FLESS.PVC NPI TUTOR 3X0,75          | m    | 67,00              |        | 14,78  |        |    |
| CAWNP1073X1        | CAVO FLESS.PVC NPI TUTOR 3X1             | m    | 96,00              |        | 40,18  |        |    |
| CAWNP1073X1,5      | CAVO FLESS.PVC NPI TUTOR 3X1,5           | m    | 100,00             |        | 41,66  |        |    |
| CAWNP1073X2,5      | CAVO FLESS.PVC NPI TUTOR 3X2,5           | m    | 384,00             |        | 226,98 |        |    |
| CAWNP1073X6        | CAVO FLESS.PVC NPI TUTOR 3X6             | m    | 32,00              |        | 19,24  |        |    |
| CAWNP1074G1,5      | CAVO FLESS.PVC NPI TUTOR 4G1,5           | m    | 193,00             |        | 91,68  |        |    |
| CAWNP1074G4        | CAVO FLESS.PVC NPI TUTOR 4G4             | m    | 67,00              |        | 90,40  |        |    |
| CAWNP1074X1        | CAVO FLESS.PVC NPI TUTOR 4X1             | m    | 554,00             |        | 233,63 |        |    |
| CAWNP1074X1,5      | CAVO FLESS.PVC NPI TUTOR 4X1,5           | m    | 43,00              |        | 24,99  |        |    |
| CAWNP1074X2,5      | CAVO FLESS.PVC NPI TUTOR 4X2,5           | m    | 0,00               |        | 0,00   |        |    |
| CAWNP1075G1,5      | CAVO FLESS.PVC NPI 450/750V 5G1,5        | m    | 158,00             |        | 97,81  |        |    |
| CAWNP1075X1,5      | CAVO FLESS.PVC NPI TUTOR 5X1,5           | m    | 50,00              |        | 31,82  |        |    |
| CAWNP1075X2,5      | CAVO FLESS.PVC NPI TUTOR 5X2,5           | m    | 105,40             |        | 98,88  |        |    |
| CAWNP1075X4        | CAVO FLESS.PVC NPI TUTOR 5X4             | m    | 70,00              |        | 59,50  |        |    |
| CAWNP1076X0,50     | CAVO FLESS.PVC NPI TUTOR 6X0,50          | m    | 27,00              |        | 10,19  |        |    |
| CAWNP1077X1        | CAVO FLESS.PVC NPI TUTOR 7X1             | m    | 74,00              |        | 54,12  |        |    |
| CAWNP1B3G1,5       | CAVO FROR BLU PER ESTERNO 3G1,5          | m    | 80,00              |        | 43,84  |        |    |
| CAWNP1B3X1,5       | CAVO FROR BLU PER ESTERNO 3X1,5          | m    | 220,00             |        | 187,18 |        |    |
| CAWNP1B4G1         | CAVO FROR BLU PER ESTERNO 4G1            | m    | 27,00              |        | 14,04  |        |    |
| CAWNP1B4X05        | CAVO FROR BLU PER ESTERNO 4X05           | m    | 1.292,00           |        | 433,21 |        |    |
| CAWNP1B4X1         | CAVO FROR BLU PER ESTERNO 4X1            | m    | 73,00              |        | 37,96  |        |    |
| CAWNP1B4X1,5       | CAVO FROR BLU PER ESTERNO 4 G 1,5        | m    | 85,00              |        | 80,99  |        |    |
| CAWNP1B5X1         | CAVO FROR BLU PER ESTERNO 5X1            | m    | 46,00              |        | 27,03  |        |    |
| CAWNP1B6X05        | CAVO FROR BLU PER ESTERNO 6X05           | m    | 966,00             |        | 523,17 |        |    |
| CAWNP1B8X05        | CAVO FROR BLU PER ESTERNO 8X05           | m    | 28,00              |        | 19,45  |        |    |
| CAWR313X6          | CAVO FLESS. NPI ALTE TEMPERATURE 3X6     | m    | 47,00              |        | 133,93 |        |    |
| CAWRG11            | CAVO COASSIALE 750HM MAGGIOR.            | m    | 153,00             |        | 80,97  |        |    |
| CAWRG174           | CAVO COASSIALE 75 OHM TIPO RG174         | m    | 176,00             |        | 95,85  |        |    |
| CAWRG58            | CAVO COASSIALE 500HM                     | m    | 270,00             |        | 112,47 |        |    |
| CAWRG59            | CAVO COASSIALE 750HM                     | m    | 90,00              |        | 22,51  |        |    |
| CAWRG59EST         | CAVO COASSIALE TV-SAT 750 OHM ESTERNO    | m    | 16,00              |        | 12,64  |        |    |
| CAWTSR/R2+T        | CAVO TELEFONICO 2 COPPIE + T             | m    | 413,00             |        | 61,01  |        |    |
| CAWTSR/R5          | CAVO TELEFONICO 5 COPPIE                 | m    | 175,00             |        | 69,06  |        |    |
| CAWTSR/R8          | CAVO TELEFONICO 8 COPPIE                 | m    | 518,00             |        | 257,42 |        |    |
| CAWTVSAT703B       | CAVO TV SAT 703B SATELLITARE             | m    | 1.672,00           |        | 466,66 |        |    |
| CAWUTPCAT5         | CAVO CAT.5E UTP PVC 200MHZ               | m    | 28,00              |        | 6,45   |        |    |
| CAWVE1X1,5         | CAVO VETROSILIC. STERLING                | m    | 579,00             |        | 89,11  |        |    |
| CAWVIDEOCITLT      | CAVO VIDEOC. TERRANEO B41VCT05           | m    | 40,00              |        | 44,83  |        |    |
| CAWWINAXFR         | CAVO BIASSIALE IBM N.P.I.                | m    | 40,00              |        | 26,65  |        |    |
| CBRCSD70C          | SW90-264AC/24DC 3A                       | n°   | 1,00               |        | 29,00  |        |    |
| CBRCT004           | CB/CTL/NERO PENNARELLO X SCRITTURA       | n°   | 1,00               |        | 2,46   |        |    |
| CBRS14240          | CONN.MASCHIO 1,5-6MMQ TIPO MC4           | n°   | 2,00               |        | 3,44   |        |    |
| CBRS24241          | CONN.FEMMINA 1,5-6MMQ TIPO MC4           | n°   | 4,00               |        | 6,88   |        |    |
| CBRPR005           | PR/3/AS PROFILATO DI APPOGGIO            | m    | 12,00              |        | 10,41  |        |    |
| CBRXCSPF85C        | CSPF85C SPS.90-264AC/24VDC3A             | n°   | 1,00               |        | 43,46  |        |    |
| CBRXD008PL         | CD8PL PROV.A LAMP.8 CANALI               | n°   | 3,00               |        | 71,02  |        |    |
| CCS0502057GRSC0305 | CPR 6707 UTP 4X2XAWG24/1 CAVO T/DATI     | m    | 270,00             |        | 61,61  |        |    |
| CELB530070         | MORSETTO PERF. D'IS. PASS. 6-35 MMQ      | n°   | 16,00              |        | 48,00  |        |    |
| CEM1142011         | CONTRODADO CON COLLARE PG11 GRIGIO CHIAR | n°   | 28,00              |        | 1,35   |        |    |
| CEM1900.11/X       | MAXIBLOCK Pg11 completo di CONTRODADO    | n°   | 2,00               |        | 0,56   |        |    |
| CEM1900.11/X       | PRESSACAPO POLIAM.PG11 C/CONTRODADO IP68 | n°   | 55,00              |        | 11,46  |        |    |
| CEM1900.13/X       | MAXIBLOCK PG13,5 COMPLETO DI CONTRODADO  | n°   | 70,00              |        | 18,99  |        |    |
| CEM1900.16/X       | MAXIBLOCK PG16 COMPLETO DI CONTRODADO    | n°   | 1,00               |        | 0,36   |        |    |
| CEM1900.21/X       | MAXIBLOCK PG21 COMPLETO DI CONTRODADO    | n°   | 14,00              |        | 4,68   |        |    |
| CEM1900.29/X       | MAXIBLOCK PG29 COMPLETO DI CONTRODADO    | n°   | 3,00               |        | 2,42   |        |    |
| CEM2033M32N        | CONTRODADO OTTONE NICHELATO M32X1,5      | n°   | 13,00              |        | 7,80   |        |    |
| CEMA10-M6          | CAPOCORDA SEZ.50MMQ VITE 6MM             | n°   | 141,00             |        | 39,20  |        |    |
| CEMA17-M10         | CAPOCORDA SEZ.70MMQ FLEX VITE 10MM       | n°   | 37,00              |        | 14,61  |        |    |
| CEMA19B-M8/15,5    | CAPOCORDA SEZ.95MMQ VITE6MM B15,5MM      | n°   | 25,00              |        | 26,81  |        |    |
| CEMA2-M10          | CAPOCORDA SEZ.10MMQ VITE 10MM            | n°   | 89,00              |        | 11,75  |        |    |
| CEMA2-M6           | CAPOCORDA SEZ.10MMQ VITE 6MM             | n°   | 129,00             |        | 11,54  |        |    |
| CEMA24-M10         | CAPOCORDA SEZ.120MMQ VITE 10MM           | n°   | 7,00               |        | 6,22   |        |    |
| CEMA24-M12         | CAPOCORDA SEZ.120MMQ VITE 12MM           | n°   | 5,00               |        | 3,95   |        |    |
| CEMA24-M8          | CAPOCORDA SEZ.120MMQ VITE 8MM            | n°   | 7,00               |        | 6,04   |        |    |
| CEMA24B-M8/19      | CAPOCORDA SEZ.120MMQ VITE 8MM B=19MM     | n°   | 12,00              |        | 15,68  |        |    |
| CEMA30-M10         | CAPOCORDA SEZ.150MMQ VITE 10MM           | n°   | 1,00               |        | 1,10   |        |    |
| CEMA37-M12/31      | CAPOCORDA SEZ.185MMQ VITE 12MM B=31MM    | n°   | 8,00               |        | 22,00  |        |    |

Tribunale di Pordenone - Fallimento n° 42.2016

Valore di Mercato «VM» (in continuità d'uso) e Valore di Liquidazione «VL» - 08 luglio 2016

Giacenze di Magazzino

magazzino: dettaglio giacenze e valore attribuito

| codice articolo | descrizione                                 | consistenza carico |          |        | valore |    |    |
|-----------------|---|--------------------|----------|--------|--------|----|----|
|                 |   | n°it               | Q.tà     | €/unit | totale | VM | VL |
| CEMA48-M12      | CAPOCORDA SEZ.240MMQ VITE 12MM              | n°                 | 39,00    |        | 92,83  |    |    |
| CEMA60-M12      | CAPOCORDA SEZ.300MMQ VITE 12MM              | n°                 | 1,00     |        | 3,17   |    |    |
| CEMA7-M8        | CAPOCORDA SEZ.35MMQ VITE 8MM                | n°                 | 26,00    |        | 4,39   |    |    |
| CEMBF-BM5       | INNESTO CILINDRICO MASCHIO BLU DIAM.5MM     | n°                 | 37,00    |        | 1,54   |    |    |
| CEMBF-F408-P    | INNESTO FEMMINA BLU 4,8X0,8 TUTTO ISOLAT    | n°                 | 15,00    |        | 0,64   |    |    |
| CEMBF-F608-P    | INNESTO FEMMINA BLU 6,35X0,8 TUTTO ISOLA    | n°                 | 695,00   |        | 37,10  |    |    |
| CEMBF-M4        | CAPOCORDA BLU AD OCCHIELLO VITE 4MM         | n°                 | 221,00   |        | 4,38   |    |    |
| CEMBF-M5        | CAPOCORDA BLU AD OCCHIELLO VITE 5MM         | n°                 | 368,00   |        | 7,73   |    |    |
| CEMBF-M6        | CAPOCORDA BLU AD OCCHIELLO VITE 6MM         | n°                 | 717,00   |        | 17,28  |    |    |
| CEMBF-U4        | CAPOCORDA BLU A FORCELLA VITE 4MM           | n°                 | 594,00   |        | 12,07  |    |    |
| CEMBF-U5        | CAPOCORDA BLU A FORCELLA VITE 5MM           | n°                 | 208,00   |        | 4,78   |    |    |
| CEMBF-U6        | CAPOCORDA BLU A FORCELLA VITE 6MM           | n°                 | 49,00    |        | 1,23   |    |    |
| CEMC10-C10      | CONNETTORE A 'C' SEZ.10-10MMQ               | n°                 | 15,00    |        | 2,15   |    |    |
| CEMC25-C25      | CONNETTORE A 'C' SEZ.25-25MMQ               | n°                 | 29,00    |        | 12,62  |    |    |
| CEMC35-C35      | CONNETTORE A 'C' SEZ.35-35MMQ               | n°                 | 59,00    |        | 39,83  |    |    |
| CEMC70-C70      | CONNETTORE A 'C' SEZ.70-70MMQ               | n°                 | 18,00    |        | 22,14  |    |    |
| CEMCA95S-M12    | CAPOCORDA MEDIA TENSIONE SEZ.95MMQS VITE    | n°                 | 7,00     |        | 24,94  |    |    |
| CEMGF-F608-P    | INNESTO FEMMINA GIALLO 6,35X0,8 TUTTO IS    | n°                 | 411,00   |        | 26,45  |    |    |
| CEMGF-M10       | CAPOCORDA GIALLO AD OCCHIELLO VITE 10MM     | n°                 | 217,00   |        | 12,52  |    |    |
| CEMGF-M4        | CAPOCORDA GIALLO AD OCCHIELLO VITE 4MM      | n°                 | 380,00   |        | 11,05  |    |    |
| CEMGF-M5        | CAPOCORDA GIALLO AD OCCHIELLO VITE 5MM      | n°                 | 224,00   |        | 7,53   |    |    |
| CEMGF-M6        | CAPOCORDA GIALLO AD OCCHIELLO VITE 6MM      | n°                 | 920,00   |        | 32,68  |    |    |
| CEMGF-M8        | CAPOCORDA GIALLO AD OCCHIELLO VITE 8MM      | n°                 | 350,00   |        | 15,65  |    |    |
| CEML1-M         | GIUNTO TESTA-TESTA SEZ.4-6MMQ               | n°                 | 61,00    |        | 4,24   |    |    |
| CEML2-M         | GIUNTO TESTA-TESTA SEZ.10MMQ                | n°                 | 6,00     |        | 0,74   |    |    |
| CEML24-M        | GIUNTO TESTA-TESTA SEZ.120MMQ               | n°                 | 13,00    |        | 7,01   |    |    |
| CEML3-M         | GIUNTO TESTA-TESTA SEZ.16MMQ                | n°                 | 135,00   |        | 14,65  |    |    |
| CEML30-M        | GIUNTO TESTA-TESTA SEZ.150MMQ               | n°                 | 4,00     |        | 5,39   |    |    |
| CEML48-M        | GIUNTO TESTA-TESTA SEZ.240MMQ               | n°                 | 16,00    |        | 44,68  |    |    |
| CEML5-M         | GIUNTO TESTA-TESTA SEZ.25MMQ                | n°                 | 32,00    |        | 5,49   |    |    |
| CEML60-M        | GIUNTO TESTA-TESTA SEZ.300MMQ               | n°                 | 5,00     |        | 25,85  |    |    |
| CEMNT50R-TD     | GIUNTO MEDIA TENSIONE PASSANTE SEZ.50MMQ    | n°                 | 6,00     |        | 8,19   |    |    |
| CEMNT50S-TD     | GIUNTO MEDIA TENSIONE PASSANTE SEZ.50MMQ    | n°                 | 12,00    |        | 28,31  |    |    |
| CEMPKC1012      | TUBETTO PREISOLATO sez.10mmq P=12mm AVORIO  | n°                 | 388,00   |        | 8,78   |    |    |
| CEMPKC108       | TUBETTO PREISOLATO sez.1mmq P=8mm GIALLO    | n°                 | 950,00   |        | 4,56   |    |    |
| CEMPKC1508      | TUBETTO TERMINALE PREIS. SEZ. 1,5 L8,2      | n°                 | 5.800,00 |        | 28,21  |    |    |
| CEMPKC1612      | TUBETTO PREISOLATO sez.16mmq P=12mm VERDE   | n°                 | 400,00   |        | 11,68  |    |    |
| CEMPKC2508      | TUBETTO PREISOLATO sez.2,5mmq P=8mm BLU     | n°                 | 1.000,00 |        | 6,00   |    |    |
| CEMPKC410       | TUBETTO PREISOLATO sez.4mmq P=10mm GRIGIO   | n°                 | 600,00   |        | 5,88   |    |    |
| CEMPKC612       | TUBETTO PREISOLATO sez.6mmq P=12mm NERO     | n°                 | 230,00   |        | 3,66   |    |    |
| CEMPKD1508      | TUBETTO ISOLATO DIN SEZ.1,5MMQ P=8MM NER    | n°                 | 500,00   |        | 2,90   |    |    |
| CEMPKE108       | TUBETTO PREISOLATO SEZ.1MMQ P=8MM ROSSO     | n°                 | 500,00   |        | 2,70   |    |    |
| CEMPKT1508      | TUBETTO DOPPIO SEZ.2X1,5MMQ P=8MM NERO      | n°                 | 100,00   |        | 1,47   |    |    |
| CEMPL03-M       | GIUNTO TESTA-TESTA ROSSO SEZ.0,25 - 1,5     | n°                 | 340,00   |        | 12,53  |    |    |
| CEMPL06-M       | GIUNTO TESTA-TESTA BLU SEZ.1,5-2,5MMQ       | n°                 | 90,00    |        | 3,94   |    |    |
| CEMPL1-M        | GIUNTO TESTA-TESTA GIALLO SEZ.4-6MMQ        | n°                 | 85,00    |        | 4,50   |    |    |
| CEMPM-ET53022   | TUBETTI PM-ET 53022                         | n°                 | 1.500,00 |        | 26,70  |    |    |
| CEMRF-BM4       | INNESTO CILINDRICO MASCHIO ROSSO DIAM.4M    | n°                 | 44,00    |        | 1,94   |    |    |
| CEMRF-F305-P    | INNESTO FEMMINA ROSSO 2,8X0,5 TUTTO ISOL    | n°                 | 100,00   |        | 11,02  |    |    |
| CEMRF-F308-P    | INNESTO FEMMINA ROSSO 2,8x0,8 TUTTO ISOLATO | n°                 | 6,00     |        | 0,49   |    |    |
| CEMRF-F408-P    | INNESTO FEMMINA ROSSO 4,8X0,8 TUTTO ISOL    | n°                 | 176,00   |        | 11,20  |    |    |
| CEMRF-F608-P    | INNESTO FEMMINA ROSSO 6,35X0,8 TUTTO ISO    | n°                 | 620,00   |        | 33,00  |    |    |
| CEMRF-M4        | CAPOCORDA ROSSO AD OCCHIELLO VITE 4MM       | n°                 | 266,00   |        | 5,76   |    |    |
| CEMRF-M5        | CAPOCORDA ROSSO AD OCCHIELLO VITE 5MM       | n°                 | 253,00   |        | 5,14   |    |    |
| CEMRF-M6        | CAPOCORDA ROSSO AD OCCHIELLO VITE 6MM       | n°                 | 352,00   |        | 8,22   |    |    |
| CEMRF-M8        | CAPOCORDA ROSSO AD OCCHIELLO VITE 8MM       | n°                 | 53,00    |        | 2,23   |    |    |
| CEMRF-U4        | CAPOCORDA ROSSO A FORCELLA VITE 4MM         | n°                 | 565,00   |        | 11,32  |    |    |
| CEMRF-U5        | CAPOCORDA ROSSO A FORCELLA VITE 5MM         | n°                 | 152,00   |        | 2,97   |    |    |
| CEMZ10-1        | MORSETTO UNIPOLARE SEZ.2X10MMQ              | n°                 | 432,00   |        | 91,25  |    |    |
| CEMZ16-12       | MORSETTIERA UNIPOLARE A 12 VIE SEZ.16MMQ    | n°                 | 27,00    |        | 99,71  |    |    |
| CEMZ16-8        | MORSETTIERA UNIPOLARE A 8 VIE SEZ.16MMQ     | n°                 | 5,00     |        | 0,00   |    |    |
| CEMZ22-5-1      | MORSETTO UNIPOLARE SEZ.2X2,5MMQ             | n°                 | 2.819,00 |        | 295,95 |    |    |
| CEMZ25-1        | MORSETTO UNIPOLARE SEZ.2X25MMQ              | n°                 | 44,00    |        | 30,04  |    |    |
| CEMZ35-3        | MORSETTIERA UNIPOLARE A 3 VIE SEZ.35MMQ     | n°                 | 15,00    |        | 36,59  |    |    |
| CEMZ35-6        | MORSETTIERA UNIPOLARE A 6 VIE SEZ.35MMQ     | n°                 | 8,00     |        | 35,57  |    |    |
| CEMZ35T-11      | MORSETTIERA UNIPOLARE A 11 VIE SEZ.35MMQ    | n°                 | 1,00     |        | 3,25   |    |    |
| CEMZ50-DP12-160 | PARTITORE TETRAPOLARE 160A 12VIE SEZ.50     | n°                 | 3,00     |        | 64,77  |    |    |
| CEMZ6-1         | MORSETTO UNIPOLARE SEZ.2X6MMQ               | n°                 | 1.567,00 |        | 231,40 |    |    |

Tribunale di Pordenone - Fallimento n° 42.2016

Valore di Mercato «VM» (in continuità d'uso) e Valore di Liquidazione «VL» - 08 luglio 2016

Giacenze di Magazzino

magazzino: dettaglio giacenze e valore attribuito

| codice articolo  | identificativo - descrizione             | consistenza carico |        |        |        | valore |    |
|------------------|--|--------------------|--------|--------|--------|--------|----|
|                  |  | n°                 | Q.tà   | €/unit | totale | VM     | VL |
| CEMZ6-10D        | MORSETTIERA UNIPOLARE A 10 VIE SEZ.6MMQD | n°                 | 11,00  |        | 27,85  |        |    |
| CFC.350.190.004  | CONNETTORE CSC-1 MAS (+)                 | n°                 | 45,00  |        | 40,50  |        |    |
| CFC.350.190.104  | CONNETTORE CSC-1 FEMM (-)                | n°                 | 46,00  |        | 50,60  |        |    |
| CFC.714863       | HIS TYP 3 SPINA 6.0MMQ MASCHIO           | n°                 | 2,00   |        | 3,00   |        |    |
| CFC.714864       | HIS TYP PRESA 6.0MMQ FEMM                | n°                 | 2,00   |        | 3,30   |        |    |
| CHEM102717       | TUBO POLYSTOP 17X2 (500)                 | n°                 | 27,00  |        | 28,08  |        |    |
| CHEM103200       | CLIPS CT                                 | n°                 | 376,00 |        | 30,08  |        |    |
| CHEM109018       | CURVA SOSTEGNO MM.17                     | n°                 | 39,00  |        | 21,84  |        |    |
| CHEM811416       | TUBO SANITHERM ISOL. MORB. ROT. 16X2     | m                  | 147,00 |        | 182,28 |        |    |
| CHEM850015       | SAN. MANICOTTO 40X40                     | n°                 | 1,00   |        | 10,12  |        |    |
| CHEM850090       | MANICOTTO A COMP. C/GIR. 16X1/2" F       | n°                 | 12,00  |        | 60,76  |        |    |
| CHEM850113       | SAN. GOMITO 26X26                        | n°                 | 5,00   |        | 20,95  |        |    |
| CHEM850128       | SAN. GOMITO FEMMINA 40X1"1/4 F           | n°                 | 1,00   |        | 15,37  |        |    |
| CHEM850213       | SAN. TEE 26X26X26                        | n°                 | 1,00   |        | 5,55   |        |    |
| CHEM850507       | TERMINALE COMP. 20X1/2" F C/STAFFA       | n°                 | 2,00   |        | 10,53  |        |    |
| CHEM850820       | CAPPUCCI C/ROSONI                        | n°                 | 4,00   |        | 22,14  |        |    |
| CHIB15012819     | MANICOTTO FM 54X2" GALV. 2819            | n°                 | 4,00   |        | 44,00  |        |    |
| CHIB15013215     | TEE 54-54-54 GALV. 3215                  | n°                 | 1,00   |        | 9,43   |        |    |
| CHIB15013337     | TEE RID. 54-35-54 GALV. 3337             | n°                 | 4,00   |        | 34,84  |        |    |
| CHIB15013343     | TEE RID. 88,9-76,1-88,9 GALV. 3343       | n°                 | 1,00   |        | 38,36  |        |    |
| CHIB15013509     | RIDUZIONE 22-15 GALV. 3509               | n°                 | 4,00   |        | 3,24   |        |    |
| CHIB15013515     | RIDUZIONE 28-18 GALV. 3515               | n°                 | 1,00   |        | 1,33   |        |    |
| CHIB15013533     | RIDUZIONE 54-35 GALV. 3533               | n°                 | 4,00   |        | 31,32  |        |    |
| CHIB15013715     | PEZZO A SALDARE D.54 GALV. 3715          | n°                 | 1,00   |        | 4,21   |        |    |
| CHIB15013717     | PEZZO A SALDARE D.76,1 GALV. 3717        | n°                 | 1,00   |        | 23,98  |        |    |
| CHIB15014503     | TUBO VERGHE D.15 GALV. 4503              | m                  | 72,00  |        | 81,26  |        |    |
| CHIB15014505     | TUBO VERGHE D.18 GALV. 4505              | m                  | 18,00  |        | 21,19  |        |    |
| CHIB15014507     | TUBO VERGHE D.22 GALV. 4507              | m                  | 18,00  |        | 28,19  |        |    |
| CHIB15014515     | TUBO VERGHE D.54 GALV. 4515              | m                  | 6,00   |        | 26,37  |        |    |
| CHIB15014517     | TUBO VERGHE D.76,1 GALV. 4517            | m                  | 24,00  |        | 134,64 |        |    |
| CHIB15014519     | TUBO VERGHE D.88,9 GALV. 4519            | m                  | 22,70  |        | 153,00 |        |    |
| CHIB15014521     | TUBO VERGHE D.108 GALV. 4521             | m                  | 17,40  |        | 146,68 |        |    |
| CHIB15014527     | TUBO VERGHE D.76 GALVAN. MT.5            | m                  | 12,00  |        | 67,32  |        |    |
| CHIB15014609     | TUBO RIVESTITO D.28 GALV. 4609           | m                  | 18,00  |        | 54,14  |        |    |
| CHIB15014611     | TUBO RIVESTITO D.35 GALV. 4611           | m                  | 0,00   |        | 0,00   |        |    |
| CHIB15014613     | TUBO RIVESTITO D.42 GALV. 4613           | m                  | 12,00  |        | 57,15  |        |    |
| CHIB15038021     | O-RING D.108                             | n°                 | 1,00   |        | 0,00   |        |    |
| CHIB66620030     | SML TUBO VERGHE MT.3 DN200               | n°                 | 0,00   |        | 0,00   |        |    |
| CIMB3463/4X3/4   | VALV. SFERA TOT. C/BOCC. MF 3/4"X3/4"    | n°                 | 5,00   |        | 38,87  |        |    |
| CLMP20321230     | SEKRANDA ACC. K-7 DIM. 300X150           | n°                 | 4,00   |        | 20,52  |        |    |
| CLMP5755         | VENT. CENT. LRNEA RVK 100-E2-A1          | n°                 | 2,00   |        | 122,68 |        |    |
| CLMP81160 75M3/H | K-MR-S 125 REGOLATORE PORTATA            | n°                 | 1,00   |        | 14,18  |        |    |
| CLNTQZP00120644D | COPPIA PIEDINI Z 12/14-42/44 (F+E)       | n°                 | 1,00   |        | 8,65   |        |    |
| CMBA19B-M8/15,5  | CAPICORDA                                | n°                 | 39,00  |        | 28,73  |        |    |
| CMBA37-M12/31    | CAPOCORDA SEZ.185MMQ VITE 12MM B=31MM    | n°                 | 54,00  |        | 114,01 |        |    |
| CMBA37-M14       | CAPOCORDA SEZ.185MMQ VITE 14MM           | n°                 | 3,00   |        | 4,29   |        |    |
| CMBA48-M14       | CAPOCORDA SEZ.240MMQ VITE 14MM           | n°                 | 9,00   |        | 17,28  |        |    |
| CMBBF-P10        | CAPOCORDA BLU A PUNTALE TONDO P=10MM     | n°                 | 130,00 |        | 2,61   |        |    |
| CMBC25-C10       | CONNETTORE A 'C' SEZ.25-10MMQ            | n°                 | 92,00  |        | 25,22  |        |    |
| CMBCA40S-M12     | CAPOCORDA MEDIA TENSIONE SEZ.40MMQS VITE | n°                 | 16,00  |        | 15,27  |        |    |
| CMBCA50R-M12     | CAPOCORDA MEDIA TENSIONE SEZ.50MMQR VITE | n°                 | 26,00  |        | 29,94  |        |    |
| CMBEVA4-10       | MORSA DI AMARRO P/COND.RAME 2P-4P 10MMQ  | n°                 | 2,00   |        | 19,94  |        |    |
| CMBEVSF4-10      | MORSETTO DI SOSP. P/COND.RAME 2P-4P 10MM | n°                 | 2,00   |        | 16,22  |        |    |
| CMBMC25-C        | COPPIA MATRICI HT130 X CONNETT.A C 16-25 | n°                 | 1,00   |        | 15,19  |        |    |
| CMBMPI70-2,5     | MORSETTO DI DERIVAZIONE                  | n°                 | 79,00  |        | 321,51 |        |    |
| CMBPFF03-6P      | CONNETTORE FEMM.NYLON ROSSO 0,5-1,5MM    | n°                 | 30,00  |        | 1,50   |        |    |
| CMBPFM03-6       | CONNETTORE MASCHIO ROSSO 0,25-1,5MM      | n°                 | 25,00  |        | 0,59   |        |    |
| CMBPK12510       | TUBETTO DOPPIO SEZ.2X2,5MMQ P=10MM BLU   | n°                 | 24,00  |        | 0,50   |        |    |
| CMBRF-F305-P     | INNESTO FEMMINA ROSSO 2,8X0,5 TUTTO ISOL | n°                 | 153,00 |        | 8,54   |        |    |
| CMBRF-F405-P     | INNESTO FEMMINA ROSSO 4,8X0,5 TUTTO ISOL | n°                 | 7,00   |        | 0,38   |        |    |
| CMBRF-M3,5       | CAPOCORDA ROSSO AD OCCHIELLO VITE 3,5MM  | n°                 | 1,00   |        | 0,02   |        |    |
| CMBRF-M5         | CAPOCORDA ROSSO AD OCCHIELLO VITE 5MM    | n°                 | 445,00 |        | 7,34   |        |    |
| CMBRF-U3,5       | CAPOCORDA ROSSO A FORCELLA VITE 3,5MM    | n°                 | 68,00  |        | 1,19   |        |    |
| CMBZ16-11        | MORSETTIERA UNIPOLARE A 11 VIE SEZ.16MMQ | n°                 | 12,00  |        | 38,23  |        |    |
| CMBZ16-12        | MORSETTIERA DERIV. 12 VIE SEZ. 16        | n°                 | 9,00   |        | 28,31  |        |    |
| CMBZ35-6         | MORSETTIERA UNIPOLARE A 6 VIE SEZ.35MMQ  | n°                 | 5,00   |        | 22,52  |        |    |
| CMC001A4370      | LEVA DI TRASMISSIONE                     | n°                 | 2,00   |        | 70,42  |        |    |
| CMC001A4472      | LEVA DI TRASMISSIONE CON FERMO ANTA IN A | n°                 | 2,00   |        | 79,82  |        |    |

Tribunale di Pordenone - Fallimento n° 42.2016

Valore di Mercato «VM» (in continuità d'uso) e Valore di Liquidazione «VL» - 08 luglio 2016

Giacenze di Magazzino

magazzino: dettaglio giacenze e valore attribuito

| codice articolo | descrizione                                 | consistenza carico |       |        |        | valore |    |
|-----------------|---|--------------------|-------|--------|--------|--------|----|
|                 |   | n°                 | Q.tà  | €/unit | totale | VM     | VL |
| CMC001AX5024    | MOTORIDUTTORE 24 V DC                       | n°                 | 1,00  |        | 206,54 |        |    |
| CMC001DELTA-I   | COPPIA DI FOTOCELLULE DA INCASSO            | n°                 | 1,00  |        | 31,16  |        |    |
| CMC001DF15      | BORDO SENSIBILE DI SICUREZZA L = 1,5 M      | n°                 | 2,00  |        | 78,14  |        |    |
| CMC001DF17      | BORDO SENSIBILE DI SICUREZZA IN GOMMA CO    | n°                 | 2,00  |        | 83,18  |        |    |
| CMC001DIR10     | COPPIA DI FOTOCELLULE 24 V AC-DC            | n°                 | 1,00  |        | 23,13  |        |    |
| CMC001DTA02     | FOTOCPELLULA BICANALE PER COSTOLA DF        | n°                 | 1,00  |        | 46,25  |        |    |
| CMC001DTATX     | TRASMETTITORE PER FOTOCPELLULA DTA          | n°                 | 2,00  |        | 33,74  |        |    |
| CMC001E001      | BASE-GUIDA DI FISSAGGIO L = 2M              | n°                 | 1,00  |        | 14,04  |        |    |
| CMC001E782A     | TUBO QUADRO DI TRASMISSIONE 25 X 25 MM L    | n°                 | 1,00  |        | 10,45  |        |    |
| CMC001E785A     | COPPIA DI BRACCI TELESCOPICI DRITTI CON     | n°                 | 1,00  |        | 26,52  |        |    |
| CMC001F1001     | BRACCIO TELESCOPICO F1000                   | n°                 | 1,00  |        | 31,56  |        |    |
| CMC001FROG-CF   | CASSA DI FONDAZIONE                         | n°                 | 6,00  |        | 450,52 |        |    |
| CMC001KIARON    | LAMPEGGIATORE                               | n°                 | 2,00  |        | 25,62  |        |    |
| CMC001RE432     | RICEVENTE BICANALE 12 - 24 V AC-DC          | n°                 | 1,00  |        | 30,54  |        |    |
| CMC001S4340     | SCATOLA Q.E. GRANDE COMPLETA DI TRASF. S    | n°                 | 1,00  |        | 28,90  |        |    |
| CMC001SET-J     | SELETTORE A CHIAVE DA ESTERNO               | n°                 | 1,00  |        | 15,58  |        |    |
| CMC001TOP-304A  | TRASMETTITORE QUADRICANALE                  | n°                 | 2,00  |        | 33,76  |        |    |
| CMC001TOP-432EV | TRASMETTITORE BICANALE MULTITUTENZA         | n°                 | 6,00  |        | 70,89  |        |    |
| CMC001TOP-432NA | TRASMETTITORE BICANALE MULTITUTENZA 4.096   | n°                 | 3,00  |        | 45,15  |        |    |
| CMC001TOP-434EV | TRASMETTITORE QUADRICANALE MULTITUTENZA     | n°                 | 10,00 |        | 159,14 |        |    |
| CMC001U2582N    | SET PERSONALIZZATO BX-A 433 MHZ             | n°                 | 2,00  |        | 515,38 |        |    |
| CMC001U2710     | SISTEMA COMPLETO BX-74 PER CANCELLI SCOR    | n°                 | 1,00  |        | 342,84 |        |    |
| CMC001U2910     | SET BX-74 CON AF43S/N° 1 TOP 432NA          | n°                 | 1,00  |        | 324,30 |        |    |
| CMC001U44101    | SISTEMA COMPLETO VER PER PORTE BASCULANT    | n°                 | 2,00  |        | 430,12 |        |    |
| CMC001U5091     | SISTEMA COMPLETO EMEGA PER PORTE BASCULA    | n°                 | 1,00  |        | 294,86 |        |    |
| CMC001U6129     | SISTEMA COMPLETO PER CANCELLI A BATTENTE    | n°                 | 0,00  |        | 0,00   |        |    |
| CMC001U6130     | SISTEMA COMPLETO PER CANCELLI A BATTENTE    | n°                 | 1,00  |        | 492,75 |        |    |
| CMC001U9716     | KIT SCORREVOLE BX-243 300Kg 24V             | n°                 | 1,00  |        | 245,00 |        |    |
| CMC002ZA3N      | QUADRO COMANDO 230 V AC                     | n°                 | 1,00  |        | 85,10  |        |    |
| CMC119RIA043    | STAFFA ATTACCO CANCELLO - FROG              | n°                 | 2,00  |        | 48,66  |        |    |
| CMC119RIR015    | SCHEDE ELETTRONICA RX - DOC-I               | n°                 | 2,00  |        | 26,16  |        |    |
| CMC119RIR016    | SCHEDE ELETTRONICA TX - DOC-I               | n°                 | 2,00  |        | 14,59  |        |    |
| CMC119RIR027    | SCHEDE ELETTRONICA LAMPEGGIATORE - KIARO    | n°                 | 2,00  |        | 13,62  |        |    |
| CMC119RIR030    | SCHEDE ELETTRONICA LAMPEGGIATORE - KIARO24  | n°                 | 1,00  |        | 8,81   |        |    |
| CMC119RIR090    | TRASFORMATORE - BX ZA3 ZA4 ZA5 ZC5 ZF1 Z    | n°                 | 1,00  |        | 25,05  |        |    |
| CMC119RIR272    | CONDENSATORE µF 12 CON CAVI E CODOLO        | n°                 | 2,00  |        | 8,47   |        |    |
| CMC119RIR014    | GRUPPO FINECORSO MECCANICO - BX BY          | n°                 | 1,00  |        | 4,76   |        |    |
| CMC3199ZA3      | SCHEDE ELETTRONICA - ZA3                    | n°                 | 1,00  |        | 67,74  |        |    |
| CMC31992BX74    | SCHEDE ELETTRONICA - ZBX-74 ZBX-78          | n°                 | 1,00  |        | 60,44  |        |    |
| COE2002-8184    | KIT SIMPLEX MONO COLORI BRAVO-POWERCOM      | n°                 | 1,00  |        | 535,00 |        |    |
| COM8386089      | CTH/5 10 - 440 CONDENSATORE TRIFASE         | n°                 | 2,00  |        | 112,00 |        |    |
| COMICO7500012   | VALV. BIL. FILETT. BRONZO C/ATT. PIEZOMI/2" | n°                 | 2,00  |        | 0,00   |        |    |
| COMIC23991210   | TERMOM. IMM. POST. D.80 1/2" 10CM 0-60°     | n°                 | 84,00 |        | 363,98 |        |    |
| COMIC24070038   | RICCIOLO DI ISOL. IN RAME 3/8"              | n°                 | 2,00  |        | 0,00   |        |    |
| CON050525112    | KIT/MPW153/116 PORTELLA 186X45              | n°                 | 8,00  |        | 77,76  |        |    |
| CON052100153    | SMY/101-114 PORTELLO PALO ILLUM.            | n°                 | 2,00  |        | 8,52   |        |    |
| CON052194016    | MVV/406/1 MORSETTIERA DA PALO               | n°                 | 13,00 |        | 88,81  |        |    |
| CON052300001    | SMV/OTT PORTELLO PALO ILLUM.                | n°                 | 4,00  |        | 24,96  |        |    |
| CON052384427    | MMV/416/2 MORSETT. DA INCASSO               | n°                 | 9,00  |        | 117,00 |        |    |
| CON052392420    | MVV/216/2 MORSETTIERA DA PALO               | n°                 | 1,00  |        | 9,58   |        |    |
| CON052394426    | MVV/416/2 MORSETT. DA INCASSO               | n°                 | 12,00 |        | 123,60 |        |    |
| CON052501111    | MORS. RESET1/A IP 45/186 MM. 4X10           | n°                 | 6,00  |        | 0,00   |        |    |
| CON052600012    | SGV/114-153 PORTELLO PALO ILLUM.            | n°                 | 11,00 |        | 88,52  |        |    |
| CON052651171    | SGVP/A/159-194 SCAT. GIUNZ. DA PALO         | n°                 | 4,00  |        | 39,27  |        |    |
| CON052684115    | MGV/416/1 SCATOLA DI GIUNZIONE              | n°                 | 1,00  |        | 13,31  |        |    |
| CON053251617    | MVE/416/1 MORSETT. X PALO I.P.              | n°                 | 3,00  |        | 44,94  |        |    |
| CON054130026    | SCF3/T2 CASSETTA DERIV. RESIN               | n°                 | 1,00  |        | 39,00  |        |    |
| CON073301004    | CVHP/T ARMADIETTO VETRORES.                 | n°                 | 0,00  |        | 0,00   |        |    |
| CON073400046    | CVA/PT COLONN. STRAD. RESINA                | n°                 | 1,00  |        | 227,90 |        |    |
| CON073501942    | CVT/ZZ-P ARMADIETTO VETRORES.               | n°                 | 1,00  |        | 165,00 |        |    |
| CON074107772    | BV4M/T-P ARMADIETTO VETRORES.               | n°                 | 1,00  |        | 176,40 |        |    |
| CON075150003    | CPMI/C ARMADIETTO VETRORES.                 | n°                 | 1,00  |        | 22,15  |        |    |
| CON081190126    | DSTS/125 STABILIZZAT. LAMPADA               | n°                 | 10,00 |        | 71,12  |        |    |
| CON091505214    | CS/21 CHIAVE                                | n°                 | 5,00  |        | 6,35   |        |    |
| CON091711036    | PS100/3 PIASTRINA SEGNACAVO                 | n°                 | 10,00 |        | 22,97  |        |    |
| CON091711044    | PS100/4 PIASTRINA SEGNACAVO                 | n°                 | 2,00  |        | 4,59   |        |    |
| CON095432001    | VENTIL/BA/F160 VENTOLA ASSIALE              | n°                 | 1,00  |        | 18,72  |        |    |
| CON095570206    | CP/MVS PROTEZIONE                           | n°                 | 10,00 |        | 27,37  |        |    |

Tribunale di Pordenone - Fallimento n° 42.2016

Valore di Mercato «VM» (in continuità d'uso) e Valore di Liquidazione «VL» - 08 luglio 2016

Giacenze di Magazzino

magazzino: dettaglio giacenze e valore attribuito

| codice articolo | identificativo - descrizione                       | esistenza carico |        |        |        | valore |    |
|-----------------|--|------------------|--------|--------|--------|--------|----|
|                 |  | n°it             | Q.tà   | €/unit | totale | VM     | VL |
| CON095703195    | PSSV/F PIASTRA DI FONDO                            | n°               | 2,00   |        | 64,65  |        |    |
| CON095703294    | PSSV/L PIASTRA DI FONDO                            | n°               | 2,00   |        | 50,70  |        |    |
| CON095703500    | PCV/T PIASTRA DI FONDO                             | n°               | 2,00   |        | 24,05  |        |    |
| CON095703708    | PCV/4M PIASTRA DI FONDO                            | n°               | 3,00   |        | 57,06  |        |    |
| CON095703906    | PCV/N PIASTRA DI FONDO                             | n°               | 1,00   |        | 18,75  |        |    |
| CON097810576    | EA/SI/IMG ESEC.SEGNALAZ. STATO                     | n°               | 1,00   |        | 69,06  |        |    |
| CON097812358    | EA/PAU/340 ESEC. CON PROTEZ. USC.                  | n°               | 0,00   |        | 0,00   |        |    |
| CON097815849    | EA/SC4/CEP/015 APPLICAZIONE DI NR.4                | n°               | 0,00   |        | 0,00   |        |    |
| CON097817019    | EA/SCALD/CEP APPLICAZIONE DI                       | n°               | 1,00   |        | 275,41 |        |    |
| CON097818157    | EA/DI/10-35/M-U DOPPIO ISOLAMENTO                  | n°               | 1,00   |        | 270,40 |        |    |
| CONAABBLE230    | LAMPADA DI SEGNALEZIONE MODULARE                   | n°               | 1,00   |        | 40,00  |        |    |
| CONAGW66004     | PRESA CEE INTERBL. 2P+T 16A                        | n°               | 1,00   |        | 48,00  |        |    |
| CORBC-2         | TUBO CONDUIT 3/4"                                  | m                | 6,00   |        | 14,75  |        |    |
| CORBC-3         | TUBO CONDUIT 1"                                    | m                | 18,00  |        | 69,66  |        |    |
| CORBMM-2        | RACCORDO A TRE PEZZI M/M 3/4"                      | n°               | 4,00   |        | 14,68  |        |    |
| CORCRV-1        | MISCELA BLOCCAGGIO CONF.1 KG                       | n°               | 6,00   |        | 69,96  |        |    |
| CORCSC-C-3-RIZ  | MANIPOLATORE IIC                                   | n°               | 1,00   |        | 96,00  |        |    |
| CORFA-10        | FIBRA DI AMIANTO DA 1.00KG                         | n°               | 0,50   |        | 4,77   |        |    |
| CORNP-2         | NIPPO DIA. 3/4"                                    | n°               | 1,00   |        | 0,88   |        |    |
| CORSFT-26.1     | SCATOLA DI DERIVAZIONE 3X3/4"                      | n°               | 3,00   |        | 25,68  |        |    |
| COYM0009771     | PLUG 8/8 (RJ45) DATI CAT.5 UTP                     | n°               | 2,00   |        | 0,37   |        |    |
| CPT0602107      | LUXOMAT MD2/230                                    | n°               | 11,00  |        | 318,88 |        |    |
| CPT0610485      |  | 172421           | n°     | 1,00   | 52,17  |        |    |
| CPT0900262      | TS 50/300  | n°               | 10,00  |        | 39,68  |        |    |
| CPT175DIN8      | 175 DIN 8  | n°               | 3,00   |        | 0,58   |        |    |
| CPT2024748      | Pressacavo V-TEC 13,5C                             | n°               | 53,00  |        | 8,63   |        |    |
| CPT3041301      | 1819/30  | n°               | 9,00   |        | 9,22   |        |    |
| CPT5096022      | V 20-C/3 FS  | n°               | 2,00   |        | 288,40 |        |    |
| CPT5099420      | V 20-C/1   | n°               | 1,00   |        | 34,40  |        |    |
| CPT5099439      | V 20-C/2   | n°               | 2,00   |        | 114,00 |        |    |
| CPT5099455      | Scaricatore per sovratensione V20-C/4              | n°               | 1,00   |        | 152,42 |        |    |
| CPT5325323      | 319/MS 8   | n°               | 5,00   |        | 20,07  |        |    |
| CPT6051413      | DRL/400 FT   | m                | 13,00  |        | 127,24 |        |    |
| CPT7068301      | 30851/300X110/FT                                   | n°               | 1,00   |        | 14,94  |        |    |
| CPT7069308      | 30320-300/FS                                       | n°               | 3,00   |        | 3,56   |        |    |
| CPT7069405      | 30320-400/FS                                       | n°               | 32,00  |        | 48,26  |        |    |
| CPT7083408      | 30360-400/FS                                       | n°               | 17,00  |        | 32,30  |        |    |
| CPT7127316      | 30850 R/300X110/FT                                 | n°               | 3,00   |        | 63,03  |        |    |
| CRMA100390000   | SEDILE UNIVERSALE ATLANTICO BIANCO                 | n°               | 1,00   |        | 24,75  |        |    |
| CRMA101001      | POSA ROTOLO CANDIA BIANCO                          | n°               | 1,00   |        | 9,14   |        |    |
| CRMA101032      | PORTA SCOPINO EGEO SETOLE H.42 BIANCO              | n°               | 1,00   |        | 13,41  |        |    |
| CRO88826103     | TEMPORIZZATORE MUR3 0,1S-100H 10.260VC             | n°               | 2,00   |        | 63,40  |        |    |
| CSM6070-32      | TUBO FLESS.MET. *26,5X34 RIV. GRIGIO CE            | m                | 9,00   |        | 17,16  |        |    |
| CSM6070-38      | TUBO FLESS.MET. *35X43 RIV. GRIGIO CE              | m                | 16,00  |        | 50,00  |        |    |
| CSM6117-2020    | RACCORDO RAPIDO TUBO *20 - TUBO FLESS.22           | n°               | 4,00   |        | 11,63  |        |    |
| CSTD02/SN60-N   | EGEO SNODO SN60 NERO                               | n°               | 10,00  |        | 340,12 |        |    |
| CTERACB332      | AMPLIFICATORE E CONVERTITORE C-BUS A BASSA POTENZA | n°               | 1,00   |        | 65,00  |        |    |
| CTERACB400      | PLUG-IN PER COMUNICAZIONI C-BUS                    | n°               | 1,00   |        | 0,00   |        |    |
| CTERCL168C1     | SERVOMOTORE 230 VOLT                               | n°               | 1,00   |        | 133,25 |        |    |
| CTERDEP658      | ESPANSORE PER UNITÀ RTL X11                        | n°               | 2,00   |        | 260,00 |        |    |
| CTERDRU414      | REGOLATORE UNIVERSALE                              | n°               | 1,00   |        | 202,80 |        |    |
| CTERPCB332      | AMPLIFICATORE E CONVERTITORE                       | n°               | 1,00   |        | 0,00   |        |    |
| CTERRTL511      | UNITÀ LOCALE PARETE PER ESP. DEP658                | n°               | 2,00   |        | 156,00 |        |    |
| CTERRTP318      | REGOLATORE DI TEMPERATURA ON-OFF                   | n°               | 1,00   |        | 130,00 |        |    |
| CTERSAB010      | SONDA DI TEMPERATURA AMBIENTE                      | n°               | 4,00   |        | 130,00 |        |    |
| CTERSCH010      | SONDA DI TEMP. A CONTATTO                          | n°               | 2,00   |        | 52,00  |        |    |
| CTERUAC324      | UNITA DI RACCOLTA ALLARMI                          | n°               | 1,00   |        | 147,16 |        |    |
| DATW185989      | CAVO UNIVERSAL 1X4 G50 OM3                         | m                | 49,00  |        | 47,72  |        |    |
| DATW186459      | CAVO UNIVERSAL G50 1X6                             | m                | 203,00 |        | 0,00   |        |    |
| DATW391361      | CAVO 662 4CP C6 UTP 305                            | n°               | 0,34   |        | 9,41   |        |    |
| DATWFO000747    | PATCH 2F MM 50/SC/SC M.1                           | n°               | 8,00   |        | 45,04  |        |    |
| DATWFO001005    | PIGTAIL MM 50/125 SC M.2                           | n°               | 16,00  |        | 27,28  |        |    |
| DATWFO001119    | TUBETTO TERMORESTR. 60MM                           | n°               | 100,00 |        | 18,25  |        |    |
| DATWLEV00074    | FVT-4001 MEDIA CONV. RJ/160FXSC                    | n°               | 8,00   |        | 430,85 |        |    |
| DATWLEV00334    | FEU-0810 SW. DESKTOP 8P. 10/100                    | n°               | 4,00   |        | 86,40  |        |    |
| DATWLEV00359    | FEU-0510 SW PRO 5P. DESK 10/100                    | n°               | 2,00   |        | 37,44  |        |    |
| DATWPAND0536    | CBXD61W-AY SCATOLA ESTERNO 6P                      | n°               | 8,00   |        | 45,94  |        |    |
| DATWPAND1415    | CMDEISCEI ADATTATORE SC DUPLEX                     | n°               | 8,00   |        | 34,19  |        |    |



Tribunale di Pordenone - Fallimento n° 42.2016

Valore di Mercato «VM» (in continuità d'uso) e Valore di Liquidazione «VL» - 08 luglio 2016

Giacenze di Magazzino

## magazzino: dettaglio giacenze e valore attribuito

| codice articolo | identificativo - descrizione             | consistenza carico |       |        | valore |    |    |
|-----------------|--|--------------------|-------|--------|--------|----|----|
|                 |  | n°it               | Q.tà  | €/unit | totale | VM | VL |
| DEH372210       | MORSETTO DI COLLEGAMENTO                 | n°                 | 24,00 |        | 80,88  |    |    |
| DEH925215       | MYPVSCI1000FM LIMIT. SOVRAT. IMP. FOTOV. | n°                 | 2,00  |        | 161,00 |    |    |
| DEH952110       | LIMITATORE SOVRA MOD. DG M TT 2P 275     | n°                 | 2,00  |        | 148,80 |    |    |
| DEH952515       | DGMYPVSCI000 FM LIMITATORE DI SOVRAT.    | n°                 | 0,00  |        | 0,00   |    |    |
| DEPAHBA36X38    | GHIERA ALL.DN36X38-FOND DN26             | n°                 | 2,00  |        | 0,65   |    |    |
| DEPANG12        | NIPPLO 3/4" GAS                          | n°                 | 1,00  |        | 1,04   |    |    |
| DEPANGGC16      | NIPPLO GAS-GAS CONICO 1"                 | n°                 | 1,00  |        | 3,04   |    |    |
| DEPANRG1216     | NIPPLO RIDOTTO 3/4-1 "GAS                | n°                 | 1,00  |        | 1,99   |    |    |
| DEPANRG1624     | NIPPLO RIDOTTO 1"-1"1/2 GAS              | n°                 | 1,00  |        | 5,78   |    |    |
| DEPATB10CAR19   | TUBO CARB.10 19X27L=15023 15000          | n°                 | 1,00  |        | 88,02  |    |    |
| DEPATB10CAR25   | TUBO CARB.10 25X35L=15043 15000          | n°                 | 1,00  |        | 138,47 |    |    |
| DEPATRR2-12T    | TUBO RT2 3/4" L=1468-1385                | n°                 | 1,00  |        | 38,29  |    |    |
| DERPA80300200   | CASSETTA ESTERNA C/START-STOP BCA        | n°                 | 1,00  |        | 20,88  |    |    |
| DEXLDAT311      | CONVERT. 0/20MA 0/20MA ISOLATO           | n°                 | 5,00  |        | 300,00 |    |    |
| DIS1124810066   | 612 S.E.3 ORE FLC24L CELL GRI C/AUTOTEST | n°                 | 1,00  |        | 67,85  |    |    |
| DIS1125600066   | 618 S.E.3 ORE FL8 CELL GRI CON AUTOTEST  | n°                 | 5,00  |        | 309,55 |    |    |
| DIS11557300     | DISANLENS MK 601 FL2X36 NR MK L          | n°                 | 1,00  |        | 24,11  |    |    |
| DIS11607300     | DISANLENS PX 601 FL2X36 NR PX L          | n°                 | 2,00  |        | 52,33  |    |    |
| DIS11607400     | DISANLENS PX 601 FL2X58 NR PX L          | n°                 | 1,00  |        | 31,97  |    |    |
| DIS14100508     | COMFORT T8 773 FL 2X58 CEL-F BIANCO      | n°                 | 1,00  |        | 68,06  |    |    |
| DIS14120500     | COMFORT T8 777 FL 2X58 CNR BIANCO        | n°                 | 2,00  |        | 105,50 |    |    |
| DIS14134500     | COMFORT 60 773 FL2X36 NRF BIA            | n°                 | 3,00  |        | 143,40 |    |    |
| DIS14134600     | COMFORT 60 773 FL2X58 NRF BIA            | n°                 | 1,00  |        | 64,80  |    |    |
| DIS14144600     | COMFORT 60 775 FL2X58 NRF BIA            | n°                 | 1,00  |        | 58,88  |    |    |
| DIS14163200     | COMFORT /EL 777 EL 2X18 NR BIA           | n°                 | 1,00  |        | 36,20  |    |    |
| DIS14164800     | Plafoniera CONFORT 777 FL4x18W NR        | n°                 | 1,00  |        | 44,52  |    |    |
| DIS14624200     | KENDO 2100 FL1X36 NR BIA                 | n°                 | 1,00  |        | 25,72  |    |    |
| DIS15146900     | COMFORT 874 FL4X18 NRF BIA               | n°                 | 1,00  |        | 59,46  |    |    |
| DIS15155000     | COMFORT 60 875 FL4X18 NRF BIA            | n°                 | 6,00  |        | 277,20 |    |    |
| DIS15165000     | COMFORT 877 FL4X18 NR BIA                | n°                 | 11,00 |        | 382,47 |    |    |
| DIS16444300     | HYDRO 950 FL1X18 NRF GRI MD              | n°                 | 1,00  |        | 13,80  |    |    |
| DIS16444400     | HYDRO 950 FL1X36 NRF GRI MD              | n°                 | 1,00  |        | 15,80  |    |    |
| DIS16444500     | HYDRO 950 FL1X58 NRF GRI MD              | n°                 | 2,00  |        | 39,56  |    |    |
| DIS16444800     | Plafoniera HYDRO AD-FT 950 FL2x58 NFR    | n°                 | 1,00  |        | 23,30  |    |    |
| DIS16451100     | HYDRO T8 920 FL 1X36 CNR-F GRIGIO        | n°                 | 2,00  |        | 31,60  |    |    |
| DIS16453000     | HYDRO /EL 921 FL1X18 ELF GRI             | n°                 | 3,00  |        | 54,60  |    |    |
| DIS16453200     | HYDRO /EL 921 FL1X58 ELF GRI             | n°                 | 3,00  |        | 62,88  |    |    |
| DIS16453400     | HYDRO /EL 921 FL2X36 ELF GRI             | n°                 | 1,00  |        | 22,00  |    |    |
| DIS16463600     | ECHO /EL 931 FL2X36 ELF GRI              | n°                 | 1,00  |        | 33,98  |    |    |
| DIS16465000     | ECHO 930 FL2X36 NRF GRI                  | n°                 | 1,00  |        | 22,96  |    |    |
| DIS21491000     | BOREALE 413 FL1X8 NL BIA                 | n°                 | 1,00  |        | 11,97  |    |    |
| DIS23804200     | RAPID SYSTEM 6401 FL1X36 NR BIA          | n°                 | 1,00  |        | 12,60  |    |    |
| DIS23804300     | RAPID SYSTEM 6401 FL1X58 NR BIA          | n°                 | 1,00  |        | 14,37  |    |    |
| DIS31334300     | LITIO 1149 JM-TS150 NRL GR7              | n°                 | 1,00  |        | 84,18  |    |    |
| DIS41360200     | FRANGILUCE 1133 FRANGILU                 | n°                 | 1,00  |        | 12,98  |    |    |
| DIS41360300     | LAMELLARE 1134 SCHERMO                   | n°                 | 1,00  |        | 5,75   |    |    |
| DIS41361000     | PUNTO 1130 MAX 500 NER                   | n°                 | 2,00  |        | 22,19  |    |    |
| DIS41361300     | PUNTO ALO 1130 MAX500 ARG MD             | n°                 | 2,00  |        | 24,42  |    |    |
| DIS41374100     | PUNTO 1131 JM-TS70 NRL NER               | n°                 | 6,00  |        | 300,27 |    |    |
| DIS41374300     | PUNTO 1131 SAP-TS70 NRL NER              | n°                 | 1,00  |        | 68,97  |    |    |
| DIS41374600     | PUNTO 1131 JM-TS70 NRL ARG MD            | n°                 | 2,00  |        | 99,02  |    |    |
| DIS41416600     | INDIO AS 1159 JM-T400 NRL GR7            | n°                 | 5,00  |        | 485,73 |    |    |
| DIS41451000     | RODIO 1 1800 JM-TS 70 CNR-L GRAFITE      | n°                 | 2,00  |        | 107,16 |    |    |
| DIS42066700     | Plafoniera VEGA 1260 FL2x18L NRL NER MD  | n°                 | 1,00  |        | 32,70  |    |    |
| DIS42262000     | CAPRI 1 1551 JM E150 NRL ARG MD          | n°                 | 0,00  |        | 0,00   |    |    |
| DIS42562100     | SPERICO OP 1300 400 OP                   | n°                 | 3,00  |        | 62,16  |    |    |
| DIS42610300     | BASE 1320 INC-100                        | n°                 | 3,00  |        | 21,34  |    |    |
| DIS42622800     | BRACCIO 1367 585                         | n°                 | 1,00  |        | 60,42  |    |    |
| DIS42625700     | LAMELLARE 1314 MAX125 OS                 | n°                 | 2,00  |        | 32,49  |    |    |
| DIS42670100     | SPERICO 1350 260 OP                      | n°                 | 1,00  |        | 16,76  |    |    |
| DIS42670500     | SPERICO 1350 320 OP                      | n°                 | 2,00  |        | 38,57  |    |    |
| DIS43181500     | KOALA 230V 1537 ALO50 SL ARG L           | n°                 | 3,00  |        | 97,97  |    |    |
| DIS442701       | RID.TORPEDO 1249 ARGENTO                 | n°                 | 14,00 |        | 143,64 |    |    |
| DIS51025200     | FARO2 1532 FLC2X9S NL NER                | n°                 | 1,00  |        | 41,34  |    |    |
| DIS51025900     | FARO 2 1532 FLC 2X9S CN-L GRAFITE        | n°                 | 1,00  |        | 43,00  |    |    |
| DIS53055600     | FLOOR AS/ACC 1604 JM-TS70 NRL ACC        | n°                 | 3,00  |        | 319,80 |    |    |
| DIS53069000     | STARLED TONDO 1622 LED BIA AR2 SL        | n°                 | 5,00  |        | 127,10 |    |    |
| DIS53074000     | MINIFLOOR 1642 FLC2X7S NRL ACC MD        | n°                 | 6,00  |        | 347,69 |    |    |



Tribunale di Pordenone - Fallimento n° 42.2016

Valore di Mercato «VM» (in continuità d'uso) e Valore di Liquidazione «VL» - 08 luglio 2016

Giacenze di Magazzino

magazzino: dettaglio giacenze e valore attribuito

| codice articolo | descrizione                               | consistenza carico |          |        | valore |    |    |
|-----------------|---|--------------------|----------|--------|--------|----|----|
|                 |   | n°it               | Q.tà     | €/unit | totale | VM | VL |
| DIS99092700     | TIGES 13 ACCIAIO CM.120/2FILET. NER P     | n°                 | 32,00    |        | 67,43  |    |    |
| DIS99114100     | SOSPENSIONE 2 NO/TIGES                    | n°                 | 31,00    |        | 16,33  |    |    |
| DIS99133500     | PICCHETTO 119 PICCHET. NER                | n°                 | 3,00     |        | 3,11   |    |    |
| DIS99136200     | ATTACCO PALO 155 ATT.PALO GR1             | n°                 | 4,00     |        | 86,02  |    |    |
| DIS99400400     | SOSP.ELETR 2511 SOSP.EL. NER              | n°                 | 1,00     |        | 6,45   |    |    |
| DIS99430000     | KENDO G.PAR. 2400 GIU.PAR.                | n°                 | 16,00    |        | 40,95  |    |    |
| DIS99430100     | KENDO G.LIN. 2405 GIU.LIN.                | n°                 | 6,00     |        | 9,97   |    |    |
| DIS99430200     | KENDO G.ANG. 2410 GIU.ANG.                | n°                 | 3,00     |        | 8,55   |    |    |
| DIS99430600     | KENDO T.CHIU 2430 TAPPO                   | n°                 | 21,00    |        | 18,33  |    |    |
| DIS99430700     | KENDO ATT.PL 2435 ATT.PLAF                | n°                 | 14,00    |        | 12,22  |    |    |
| DIS99430800     | GHIERA GIUNZ 2440 GH GIUNZ                | n°                 | 10,00    |        | 5,68   |    |    |
| DIS99432100     | KENDO LAM. TR 2470 LAM.TRAS               | n°                 | 53,00    |        | 34,90  |    |    |
| DIS99523500     | CONTROCASSA SAFETY ACC.457 NER            | n°                 | 1,00     |        | 5,83   |    |    |
| DIS99550300     | BRACCIO ORIE 41 BRAC.ORI NER              | n°                 | 1,00     |        | 16,45  |    |    |
| DIS99766300     | CASSETTA 179 CASS.LED NER                 | n°                 | 1,00     |        | 31,35  |    |    |
| DIS99770600     | ATTACCO PAR. 48 AR5                       | n°                 | 4,00     |        | 54,03  |    |    |
| DIS99770800     | ATTACCO A PARETE 248 GRIGIO               | n°                 | 3,00     |        | 52,83  |    |    |
| DIS99780200     | ATTACCO ANG. 49 ATT.ANG. AR5              | n°                 | 2,00     |        | 34,20  |    |    |
| DLXDX15020      | FK15/20 NERO TUBO PIEGH.MED.              | m                  | 1.700,00 |        | 162,76 |    |    |
| DLXDX15025      | FK15/25 NERO TUBO PIEGH.MED.              | m                  | 350,00   |        | 55,64  |    |    |
| DLXDX15032      | FK15/32 NERO TUBO PIEGH.MED.              | m                  | 150,00   |        | 42,89  |    |    |
| DLXDX15220      | FK15/20 VERDE TUBO PIEGH.MED.             | m                  | 200,00   |        | 19,60  |    |    |
| DLXDX15225      | FK15/25 VERDE TUBO PIEGH.MED.             | m                  | 250,00   |        | 37,50  |    |    |
| DLXDX15420      | FK15/20 AZZUR. TUBO PIEGH.MED.            | m                  | 200,00   |        | 19,60  |    |    |
| DLXDX15425      | FK15/25 AZZUR. TUBO PIEGH.MED.            | m                  | 100,00   |        | 14,60  |    |    |
| DLXDX15820      | FK15/20 LILLA TUBO PIEGH.MED.             | m                  | 200,00   |        | 19,60  |    |    |
| DLXDX15825      | FK15/25 LILLA TUBO PIEGH.MED.             | m                  | 50,00    |        | 7,50   |    |    |
| DLXDX16220      | FK15/20 BIANCO TUBO PIEGH.MED.            | m                  | 200,00   |        | 19,60  |    |    |
| DLXDX23316      | RK15/16G-3 MT. TUBO RIG.MED.GRIG          | m                  | 501,00   |        | 75,40  |    |    |
| DLXDX25320      | RK15/20G-3 MT. TUBO RIG.MED.GRIG.         | m                  | 21,00    |        | 5,37   |    |    |
| DLXDX30010      | DF 10G GUAINA GRIGIA                      | m                  | 30,00    |        | 10,69  |    |    |
| DLXDX30012      | Guaina Grigia DF 12G                      | m                  | 5,00     |        | 1,63   |    |    |
| DLXDX30016      | GUAINA GRIGIA DF 16G                      | m                  | 423,00   |        | 156,57 |    |    |
| DLXDX30020      | GUAINA GRIGIA DF 20G                      | m                  | 10,00    |        | 3,74   |    |    |
| DLXDX30028      | DF 28G GUAINA GRIGIA                      | m                  | 11,50    |        | 8,39   |    |    |
| DLXDX40016      | RK M/16G MANICOTTO GRIGIO                 | n°                 | 70,00    |        | 4,32   |    |    |
| DLXDX40150      | RKS/50G CURVA RAG.STRETTO                 | n°                 | 10,00    |        | 12,10  |    |    |
| DLXDX41016      | MB 16 MANICOTTO BLITZ                     | n°                 | 80,00    |        | 32,35  |    |    |
| DLXDX41020      | MB 20 MANICOTTO BLITZ                     | n°                 | 20,00    |        | 1,13   |    |    |
| DLXDX41025      | MB 25 MANICOTTO BLITZ                     | n°                 | 20,00    |        | 1,55   |    |    |
| DLXDX41032      | MB 32 MANICOTTO BLITZ                     | n°                 | 20,00    |        | 2,28   |    |    |
| DLXDX43016      | MM 16 MANICOTTO TUBO-TUBO MORBIDX         | n°                 | 80,00    |        | 26,79  |    |    |
| DLXDX43116      | CM 16 CURVA RAPIDA MORBIDX                | n°                 | 10,00    |        | 5,40   |    |    |
| DLXDX43120      | CM 20 CURVA RAPIDA MORBIDX                | n°                 | 11,00    |        | 10,53  |    |    |
| DLXDX43220      | MS 20 RACC.TUBO-SCATOLA MORBIDX           | n°                 | 15,00    |        | 7,22   |    |    |
| DLXDX43320      | RMG 20/16 RACC.TUBO-GUAINA MORBIDX        | n°                 | 31,00    |        | 11,83  |    |    |
| DLXDX43416      | RMG 16/16 RACC.TUBO-GUAINA MORBIDX        | n°                 | 30,00    |        | 11,66  |    |    |
| DLXDX43432      | RMG 32/28 RACC.TUBO-GUAINA MORBIDX        | n°                 | 36,00    |        | 21,11  |    |    |
| DLXDX43440      | RMG 40/40 RACC.TUBO-GUAINA MORBIDX        | n°                 | 11,00    |        | 10,60  |    |    |
| DLXDX51232      | 930 COLLARE GRIGIO                        | n°                 | 200,00   |        | 14,68  |    |    |
| DLXDX52016      | GF 16 GIUNTO PER TUBO PIEGHEVOLE          | n°                 | 100,00   |        | 24,74  |    |    |
| DLXDX52025      | GF 25 GIUNTO PER TUBO PIEGHEVOLE          | n°                 | 110,00   |        | 8,32   |    |    |
| DLXDX52032      | GF 32 GIUNTO PER TUBO PIEGHEVOLE          | n°                 | 3,00     |        | 0,34   |    |    |
| DLXDX54216      | RACCORDO GIR.GAS RD16GG GRIGIO            | n°                 | 1,00     |        | 0,37   |    |    |
| DLXDX54240      | RD 40GG RAC.DIR.GRI.GAS                   | n°                 | 4,00     |        | 5,31   |    |    |
| DLXDX54411      | RD 10PG 9G RAC.DIR.GRIGIO                 | n°                 | 39,00    |        | 12,82  |    |    |
| DLXDX54416      | RD 16PG 13,5G RAC.DIR.GRIGIO              | n°                 | 60,00    |        | 20,08  |    |    |
| DLXDX54420      | RD 20PG 21G RAC.DIR.GRIGIO                | n°                 | 64,00    |        | 24,16  |    |    |
| DLXDX56016      | RUN 16G. RACC.UNIV.DIR.ISO 20             | n°                 | 100,00   |        | 24,74  |    |    |
| DLXDX56022      | RUN 22G. RACC.UNIV.DIR.ISO 25             | n°                 | 20,00    |        | 5,26   |    |    |
| DLXDX56212      | Raccordo universale dir. 3/8" GAS Run 12G | n°                 | 6,00     |        | 1,87   |    |    |
| DLXDX56216      | Raccordo universale dir. 1/2" GAS Run 16G | n°                 | 82,00    |        | 40,31  |    |    |
| DLXDX56222      | RACCORDO UNIVERSALE DIR. 3/4" GAS RUN 22G | n°                 | 14,00    |        | 7,96   |    |    |
| DLXDX56225      | Raccordo universale dir. 3/4" GAS Run 25G | n°                 | 41,00    |        | 24,19  |    |    |
| DLXDX56228      | RUN 28G. RACC.UNIV.DIR.1" GAS             | n°                 | 9,50     |        | 5,72   |    |    |
| DLXDX56240      | RUN 40G. RACC.UNIV.DIR.1"1/4GAS           | n°                 | 4,00     |        | 4,88   |    |    |
| DLXDX56316      | RUN 16N. RACC.UNIV.DIR.1/2" GAS           | n°                 | 2,00     |        | 0,65   |    |    |
| DOLOB2050AA     | MIX LAVABO BASE CROMO                     | n°                 | 1,00     |        | 30,00  |    |    |

Tribunale di Pordenone - Fallimento n° 42.2016

Valore di Mercato «VM» (in continuità d'uso) e Valore di Liquidazione «VL» - 08 luglio 2016

Giacenze di Magazzino

magazzino: dettaglio giacenze e valore attribuito

| codice articolo     | descrizione   | cosistenza carico |        |        |        | valore |    |
|---------------------|---|-------------------|--------|--------|--------|--------|----|
|                     |   | n°it              | Q.tà   | €/unit | totale | VM     | VL |
| DOLOJ030500         | COLONNA RIO/ALPINA/CLODIA BIANCO                    | n°                | 1,00   |        | 49,27  |        |    |
| DOLOJ050100         | LAVABO CLODIA 68X52 BIANCO                          | n°                | 1,00   |        | 133,79 |        |    |
| DOLOJ061000         | VASO UNIVERS. C/SED. NOVELLA BIANCO                 | n°                | 1,00   |        | 90,69  |        |    |
| DOLOJ061600         | NOVELLA BIDEI MONOPORO SOSPESO BIANCO               | n°                | 1,00   |        | 68,42  |        |    |
| DOLOJ077000         | NOVELLA SOPRAPIANO BIANCO                           | n°                | 2,00   |        | 246,00 |        |    |
| DOLOJ084700         | PIEDINO COPPIA 60 MESSICO BIANCO                    | n°                | 1,00   |        | 47,79  |        |    |
| DOLOJ084800         | LAVELLO PERSIA 42 DA MENSOLA BIANCO                 | n°                | 1,00   |        | 48,72  |        |    |
| DOLOJ085700         | LAVATOIO 60X50 MESSICO 2 BIANCO                     | n°                | 1,00   |        | 59,13  |        |    |
| DOLOJ104100         | SEDILE TERMOINDURENTE GARDA BIANCO                  | n°                | 1,00   |        | 24,10  |        |    |
| DOLOJ104600         | SEDILE PLAST. PERLA CLASSIC BIANCO                  | n°                | 1,00   |        | 23,49  |        |    |
| DOLOJ254600         | CLODIA VASO UNIVERSALE C/SED. BIANCO                | n°                | 1,00   |        | 137,30 |        |    |
| DOLOJ280300         | TURCA ARDO CM 65X52 BIANCO                          | n°                | 1,00   |        | 63,84  |        |    |
| DOLOJ324800         | CURVA TECNICA X VASO CERAMICA                       | n°                | 2,00   |        | 24,33  |        |    |
| DOLOJ325500         | ACANTA 2 LAV. APP. 50X40 CM. BIANCO/SR              | n°                | 1,00   |        | 108,84 |        |    |
| DOLOJ325800         | PERLA LAVABO 64X50 BCO                              | n°                | 1,00   |        | 35,64  |        |    |
| DOLOJ326200         | VASO SCARICO PAVIM. PERLA BIANCO                    | n°                | 3,00   |        | 145,44 |        |    |
| DOLOJ326900         | PERLA SEDILE BCO                                    | n°                | 1,00   |        | 23,78  |        |    |
| DOLOJ347200         | ASOLO LAVABO 85X50 BIANCO                           | n°                | 1,00   |        | 200,00 |        |    |
| DOLOJ374100         | LAVABO RIVIERA BAC. CENTR. 120X54 BCO               | n°                | 1,00   |        | 324,58 |        |    |
| DOLOJ3780AA         | BARRA P/SALVIETTE CR.                               | n°                | 1,00   |        | 77,00  |        |    |
| DOLOJ386800         | PIATTO DOCCIA 140X70 PIL.90 BRIDGE                  | n°                | 1,00   |        | 173,65 |        |    |
| DOLOJ388700         | BIDEI SOSPESO ZELIG                                 | n°                | 1,00   |        | 128,00 |        |    |
| DOLOJ389000         | VASO SOSPESO C/SEDILE ZELIG                         | n°                | 0,00   |        | 0,00   |        |    |
| DOLOJ446900         | LAVABO 65 CRISTALLO BCO                             | n°                | 2,00   |        | 88,53  |        |    |
| DOLOJ447500         | SEMICOLONNA X LAVABO CRISTALLO BCO                  | n°                | 2,00   |        | 73,50  |        |    |
| DOMBATT2AH          | BATTERIA 12V 2AH                                    | n°                | 1,00   |        | 10,20  |        |    |
| DOMDPS01            | PULSANTE  | n°                | 4,00   |        | 69,72  |        |    |
| DOS9DR48NLB         | DER2/D3LB 115-230-400VCA RELE' DIFF. 3 D            | n°                | 1,00   |        | 94,35  |        |    |
| DOS9IC1IN           | RECA4 115-230-400VCA RELE' CART. 96X96              | n°                | 2,00   |        | 350,43 |        |    |
| DOS9TO11            | T35K 35MM TOROIDE CHIUSO                            | n°                | 1,00   |        | 18,73  |        |    |
| DRL06032            | TWIST POCKET E27 11W 230V 3000K                     | n°                | 5,00   |        | 21,30  |        |    |
| DRL06058            | DURALUX SHORT E27 15W 230V 4000K                    | n°                | 2,00   |        | 10,68  |        |    |
| DRL06065            | DURALUX SHORT E27 24W 230V 4000K                    | n°                | 10,00  |        | 56,20  |        |    |
| DRL1D00257          | SUPERDURALUX E27 30W 230V 4000K                     | n°                | 3,00   |        | 29,52  |        |    |
| ECO01R02W10K        | 10 KOHM 1/4W RESISTENZA 5%                          | n°                | 100,00 |        | 4,10   |        |    |
| ECO101R02W820       | 820 OHM 1/4W RESISTENZA PIHER                       | n°                | 44,00  |        | 0,46   |        |    |
| ECO140KBL04MI       | PONTE A DIODI KBL04 4A 400V MIC                     | n°                | 1,00   |        | 0,58   |        |    |
| ECO30147148         | Interruttore rete 4-7148                            | n°                | 1,00   |        | 1,17   |        |    |
| ECO323222AD         | MORSETTO A PRESSIONE 4 POLI MUSICA                  | n°                | 5,00   |        | 5,83   |        |    |
| ECO323CABK3         | CAVO U.T.P. CAT. 5 20 MT NON SCH.                   | n°                | 1,00   |        | 8,33   |        |    |
| ECO323CAS3          | SPINA VOL.3 POLI PROP. LUTR.                        | n°                | 22,00  |        | 17,84  |        |    |
| CO340UG1785-174-73A | SPINA BNC A CRIMPARRE 75 OHM X RG174                | n°                | 20,00  |        | 32,67  |        |    |
| ECO4224X015ML       | 24X015 CAVO SCHERMATO 24 VIE                        | m                 | 23,00  |        | 44,67  |        |    |
| ECO424222S          | CAVO ALIM.SPINA VDE/PRESA VDE 3X075 2MT             | n°                | 3,00   |        | 8,01   |        |    |
| ECO424PC10-300      | CAVO U.T.P. CAT.5 300 CM.NON SCH.                   | n°                | 3,00   |        | 9,68   |        |    |
| ECO424PC10-500      | CAVO U.T.P. CAT.5 500 CM.NON SCH.                   | n°                | 1,00   |        | 4,47   |        |    |
| ECO482PL5           | 5212 PORTALED PLASTICA D.5 MM.                      | n°                | 46,00  |        | 1,95   |        |    |
| ECO530              | TOP 108 ALIMENT. 12V 8/10 A                         | n°                | 2,00   |        | 136,00 |        |    |
| ECO680RM11S         | RM11S CONTATTO MAGN. PLAST. SIG. 5X24 4 FILI BIANCO | n°                | 12,00  |        | 26,46  |        |    |
| ECOB2471SMS23       | VENTILATORE 119X38 230VAC SU CUSCINETTI             | n°                | 1,00   |        | 15,90  |        |    |
| ECODIODO            | DIODO   | n°                | 194,00 |        | 3,55   |        |    |
| EFGIFBNSEON08006    | TUBO NERO SALD. PREIS. DN80/160 SN 6MT.             | m                 | 4,00   |        | 61,52  |        |    |
| EFGIFBNSEON10006    | TUBO NERO SALD. PREIS. DN100/200 SN 6MT.            | m                 | 2,00   |        | 40,82  |        |    |
| EFGIFBNSEON12506    | TUBO NERO SALD. PREIS. DN125/225 SN 6MT.            | m                 | 4,00   |        | 106,32 |        |    |
| EGO6047.32          | FARETTO NICHEL-MATT                                 | n°                | 3,00   |        | 27,66  |        |    |
| EGO6240.32          | FARETTO NIKEL OPACO                                 | n°                | 5,00   |        | 62,10  |        |    |
| ELBIA012J24         | AUTOCL.MEMBR. EPDM AC 18 CE                         | n°                | 1,00   |        | 20,06  |        |    |
| ELBIA102L20         | VASO ESP. CHIUSO ER LT.12 CE                        | n°                | 2,00   |        | 0,00   |        |    |
| ELBIA102L24         | VASO ESPANSIONE ER 18 CE                            | n°                | 1,00   |        | 18,40  |        |    |
| ELBIA102L27         | VASO ESP. CHIUSO X RISC. ER LT.24 CE                | n°                | 2,00   |        | 38,81  |        |    |
| ELBIA112L37         | VASO ESPANSIONE ERCE LT80                           | n°                | 1,00   |        | 77,52  |        |    |
| ELBIA202L16         | VASO ESP. MEMB. FISSA X SANIT. LT.8 CE              | n°                | 1,00   |        | 15,39  |        |    |
| ELBIA222L24         | VASO ESP.SOLARE DS-18 CE                            | n°                | 1,00   |        | 21,42  |        |    |
| ELCO3234-5624       | SPINA PANN. MICROF. 6 POLI                          | n°                | 2,00   |        | 3,22   |        |    |
| ELCO323KLB4         | PRESA PAN. 3,5 STEREO JACK                          | n°                | 2,00   |        | 1,20   |        |    |
| ELCO3254-5614       | PRESA VOL. MICROF. 6 POLI                           | n°                | 2,00   |        | 2,52   |        |    |
| ELCO3274-47625      | ADATT. DA SPINA 3.5 ST A DOPPIA PRESA 3.5 ST        | n°                | 1,00   |        | 0,53   |        |    |
| ELCO3405-45980      | ADATTATORE SPINA RCA PRESA BNC                      | n°                | 2,00   |        | 1,54   |        |    |

Tribunale di Pordenone - Fallimento n° 42.2016

Valore di Mercato «VM» (in continuità d'uso) e Valore di Liquidazione «VL» - 08 luglio 2016

Giacenze di Magazzino

magazzino: dettaglio giacenze e valore attribuito

| codice articolo    | identificativo - descrizione                   | cosistenza carico |       |        |        | valore |    |
|--------------------|--|-------------------|-------|--------|--------|--------|----|
|                    |  | n°it              | Q.tà  | €/unit | totale | VM     | VL |
| ELCO3405-46570L    | ADATTATORE DOPPIA PRESA F. FEMM-F. FEMM. LUNGO | n°                | 3,00  |        | 1,24   |        |    |
| ELCO340FE30        | CONNETTORE FEMMINA D. 5 MM                     | n°                | 4,00  |        | 0,46   |        |    |
| ELCO340FTW121      | CONNETTORE F VITE PER H125 BELDEN 5MM          | n°                | 3,00  |        | 0,91   |        |    |
| ELCO340IEC-M-90-5  | CONN IEC MASCHIO 90° A VITE O-RING             | n°                | 5,00  |        | 3,30   |        |    |
| ELCO340UG1785AH    | SPINA BNC A CRIMPARRE PER CAVO RG58            | n°                | 2,00  |        | 3,63   |        |    |
| ELCO424196D        | CAVO AUDIO JACK 3,5 M/M 1MT-BLISTER            | n°                | 2,00  |        | 3,60   |        |    |
| ELCO424200-3AD     | CAVO AUDIO JACK 3,5 M/2M RCA 3MT BLISTER       | n°                | 1,00  |        | 2,16   |        |    |
| ELCO58112-1670     | DOPPIA FEMMINA TV D. 9,5 MM                    | n°                | 5,00  |        | 2,25   |        |    |
| ELCO800FPMA-W60    | SUPPORTO TV LCD 10-30° TILT NERO               | n°                | 2,00  |        | 28,72  |        |    |
| ELCO800LED-W500    | SUPPORTO TV LCD 23-52° 3 SNODI TILT NERO       | n°                | 1,00  |        | 74,23  |        |    |
| ELCO800LED-W550    | SUPPORTO TV LCD 32-60° 3 SNODI TILT NERO       | n°                | 1,00  |        | 107,30 |        |    |
| ELCO840SVVIDEO-VGA | VIDEO / VGA CONVERTER                          | n°                | 1,00  |        | 54,00  |        |    |
| ELCOCAVOCROSS6/3   | CAVO CROSS UTP CAT6 3MT                        | n°                | 2,00  |        | 7,54   |        |    |
| ELCOFTW125         | CONNETTORE F A VITE X H125 BELDEN 6,7MM        | n°                | 6,00  |        | 0,00   |        |    |
| ELEB4994           | MMQ 6*25 GUIDE IN PVC GRIGIO                   | m                 | 34,00 |        | 46,50  |        |    |
| ELEE0325           | HIGH-TECH MMQ 35 3 FORI                        | n°                | 10,00 |        | 29,92  |        |    |
| ELEE0425           | HIGH-TECH MMQ 35 4 FORI                        | n°                | 10,00 |        | 39,83  |        |    |
| ELEE110J           | Morsetti inter. 4mmq 85 bianco                 | n°                | 1,00  |        | 0,34   |        |    |
| ELEE120J           | MORSETTIERA INTER. 6MMQ 85° BIANCO             | n°                | 4,00  |        | 2,07   |        |    |
| ELEE130J           | MORSETTIERA INTER. 16MMQ 85° BIANCO            | n°                | 3,00  |        | 2,96   |        |    |
| ELEE23             | FORBOX MMQ 1,5 10P.                            | n°                | 24,00 |        | 8,26   |        |    |
| ELEE25             | FORBOX MMQ 2,5 10P.                            | n°                | 30,00 |        | 12,64  |        |    |
| ELEE26             | FORBOX MMQ 4 10P.                              | n°                | 42,00 |        | 24,12  |        |    |
| ELEE27             | FORBOX MMQ 6 10P.                              | n°                | 37,00 |        | 25,46  |        |    |
| ELEE30             | FORBOX MMQ 16 10P.                             | n°                | 3,00  |        | 8,23   |        |    |
| ELEE32             | FORBOX MMQ 25 UNIP.                            | n°                | 9,00  |        | 13,64  |        |    |
| ELEE4022           | DEVIOPLUS A UNA DERIVAZ. 16 MM                 | n°                | 10,00 |        | 10,91  |        |    |
| ELEE43             | HIGH-TECH MMQ 1,5X2 1P                         | n°                | 26,00 |        | 3,85   |        |    |
| ELEE45             | HIGH-TECH MMQ 6X2 1P                           | n°                | 44,00 |        | 7,73   |        |    |
| ELG10.710.2210     | AG-10 GLICOLE ANTIGELO PER IMP. SOLARI         | n°                | 2,00  |        | 60,00  |        |    |
| ELI2RA0840         | RADIA 80 OR-CLE ASPIRATORE**                   | n°                | 4,00  |        | 149,05 |        |    |
| ELKE012K           | SACCHETTI POLIETILENE UNIVERSALI PER CE        | n°                | 2,00  |        | 11,00  |        |    |
| ELKE050K           | TEMDISACCO PER CENTRALI ASPIRANTI              | n°                | 1,00  |        | 8,40   |        |    |
| ELKE145K           | SACCHETTI POLIETILENE PER SEPARATORE E07       | n°                | 0,10  |        | 0,66   |        |    |
| ELKE300R           | PROLUNGAMENTO MODULARE DA CM. 05-4             | n°                | 2,00  |        | 3,23   |        |    |
| ELO10172-B         | LAMPADA CHIARA E14 14V 5W OLA                  | n°                | 10,00 |        | 4,24   |        |    |
| ELO5050R           | PTL E27 BAK NERO                               | n°                | 80,00 |        | 31,84  |        |    |
| ELO5050R-B         | PTL E27 BAK VERN BIANCO                        | n°                | 25,00 |        | 11,50  |        |    |
| ELO5060-N          | Porta lampada E27 termopl cam. liscia rac/     | n°                | 26,00 |        | 8,72   |        |    |
| ELO5070            | PORTALAMPADE E14 TERMOIND CAM. LISCIA RAC      | n°                | 35,00 |        | 7,68   |        |    |
| ELO901-D3          | PTL G24D3 FILETTATO                            | n°                | 4,00  |        | 2,84   |        |    |
| ELTFEMTO-D4/1D12D  | ANALIZZATORE MONO/TRIFASE - 1D12D0             | n°                | 2,00  |        | 279,36 |        |    |
| ELTMDM-D-K         | MULTI DATA METER/DIN                           | n°                | 2,00  |        | 209,52 |        |    |
| ELTTA30-100/5      | TA30 100/5 TRASF. AMP. 100A 5A 3VA             | n°                | 3,00  |        | 20,27  |        |    |
| ELV0002/994        | STRISCIA A DIODI PER ART. 8000                 | n°                | 1,00  |        | 5,26   |        |    |
| ELV0170/550        | RELE'  | n°                | 1,00  |        | 39,87  |        |    |
| ELV0902/000.05     | CITOFONO BIANCO                                | n°                | 1,00  |        | 12,80  |        |    |
| ELV0930/000.04     | POSTO ESTERNO                                  | n°                | 8,00  |        | 131,62 |        |    |
| ELV0931            | ALIMENTATORE                                   | n°                | 5,00  |        | 224,88 |        |    |
| ELV13F7            | Unità Due Fili colori tastiera acciaio         | n°                | 1,00  |        | 326,68 |        |    |
| ELV2550/501        | TARGA ALLUM. NATURALE                          | n°                | 2,00  |        | 192,08 |        |    |
| ELV352C            | INTERFACC. TEL. ALIM. 35M4-35M8                | n°                | 1,00  |        | 53,30  |        |    |
| ELV35M8            | CENTRALINO TELEFONICO                          | n°                | 1,00  |        | 221,50 |        |    |
| ELV5277            | SEL. AUTOM. MICR. 4 INGR-AL TVCC               | n°                | 1,00  |        | 169,84 |        |    |
| ELV529P            | CONTENITORE STAGNO 230V TVCC                   | n°                | 1,00  |        | 55,18  |        |    |
| ELV52TP            | TRASDUTT. PASSIVO CONN. DRITTO                 | n°                | 2,00  |        | 6,80   |        |    |
| ELV559C            | TELECAMERA CCD 12VCC COLORI                    | n°                | 1,00  |        | 232,27 |        |    |
| ELV5AE0            | TELEC. C/OBIET. 3MM S/STAF. TVCC               | n°                | 1,00  |        | 90,99  |        |    |
| ELV6003            | PETRARCA PARTE MONITOR                         | n°                | 2,00  |        | 504,68 |        |    |
| ELV6009            | 2 FILI PETRARCA PARTE MONITOR                  | n°                | 1,00  |        | 104,00 |        |    |
| ELV6142            | KIT DI TRASFORMAZIONE C/STAFFA                 | n°                | 1,00  |        | 55,80  |        |    |
| ELV6145            | STAFFA DI FISSAGGIO                            | n°                | 3,00  |        | 5,82   |        |    |
| ELV6149            | SCATOLA DA INCASSO PER 6600                    | n°                | 3,00  |        | 5,31   |        |    |
| ELV6150            | SUONERIA SUPPLEMENTARE                         | n°                | 1,00  |        | 15,83  |        |    |
| ELV6152            | PULSANTE PER 6200 CONF 8 PEZZI                 | n°                | 18,00 |        | 48,10  |        |    |
| ELV6157            | PULSANTE N.C.                                  | n°                | 10,00 |        | 10,72  |        |    |
| ELV61AG            | KIT VIDEOCITOF. BIANCO MONOFAM                 | n°                | 1,00  |        | 389,00 |        |    |
| ELV6200            | PETRARCA CITOFONO                              | n°                | 12,00 |        | 157,02 |        |    |

Tribunale di Pordenone - Fallimento n° 42.2016

Valore di Mercato «VM» (in continuità d'uso) e Valore di Liquidazione «VL» - 08 luglio 2016

Giacenze di Magazzino

magazzino: dettaglio giacenze e valore attribuito

| codice articolo | descrizione                              | consistenza carico |        |        |        | valore |    |
|-----------------|--|--------------------|--------|--------|--------|--------|----|
|                 |  | n°it               | Q.tà   | €/unit | totale | VM     | VL |
| ELV6200/21      | PETRARCA CITOFOONO V. ANTRACITE'         | n°                 | 5,00   |        | 64,39  |        |    |
| ELV6200/37      | PETRARCA CITOFOONO V. TITANIO'           | n°                 | 1,00   |        | 21,26  |        |    |
| ELV620R         | PETRARCA CITOFOONO '                     | n°                 | 2,00   |        | 28,50  |        |    |
| ELV62AG         | KIT CITOFOONICO 8911 6200 931'           | n°                 | 1,00   |        | 70,31  |        |    |
| ELV621B         | PETRARCA CITOFOONO                       | n°                 | 1,00   |        | 37,31  |        |    |
| ELV62IG         | KIT CITOFO. BIF. 891D 6200 938A'         | n°                 | 1,00   |        | 78,60  |        |    |
| ELV637V         | KIT VIDEO 4 FILI GALIL. SICUR.           | n°                 | 1,00   |        | 330,60 |        |    |
| ELV6554         | DISTRIBUTORE                             | n°                 | 1,00   |        | 20,15  |        |    |
| ELV6600/37      | CITOFOONO C/MONITOR 4' COL. TITA'        | n°                 | 2,00   |        | 534,54 |        |    |
| ELV661A         | KIT DA TAVOLO X MONITOR GIOTTO           | n°                 | 1,00   |        | 47,96  |        |    |
| ELV6680         | ALIMENTATORE                             | n°                 | 2,00   |        | 227,29 |        |    |
| ELV682R         | RELE PER KIT 682....                     | n°                 | 1,00   |        | 27,79  |        |    |
| ELV681G         | KIT VIDEO 2 FILI B.CO INTERC.'           | n°                 | 1,00   |        | 299,00 |        |    |
| ELV6V54         | MODULO SEGNALAZ. C/LED VERDE             | n°                 | 2,00   |        | 7,63   |        |    |
| ELV732M/100     | CAVO 2X1 MMQ MATASSA 100 MT              | n°                 | 0,10   |        | 9,63   |        |    |
| ELV8001         | GALILEO MODULO 1 TAS. GRIGIO L           | n°                 | 3,00   |        | 34,77  |        |    |
| ELV8003         | GALILEO MODULO 3 TAS. GRIGIO L           | n°                 | 1,00   |        | 14,24  |        |    |
| ELV8004         | GALILEO MODULO 4 TAS. GRIGIO L           | n°                 | 2,00   |        | 34,70  |        |    |
| ELV8010         | GALILEO MODULO P.E. GRIGIO L             | n°                 | 4,00   |        | 35,84  |        |    |
| ELV8011         | GALILEO MODULO PE 1 TAS GRIG L           | n°                 | 3,00   |        | 32,87  |        |    |
| ELV8019         | GALILEO MODULO P.E. VID. GRIG L          | n°                 | 1,00   |        | 19,91  |        |    |
| ELV805T         | GALILEO TARGA EST. PARETE 1 PUL          | n°                 | 1,00   |        | 19,64  |        |    |
| ELV8081         | GALILEO TELAIO 1M. GRIGIO LUCE           | n°                 | 1,00   |        | 8,42   |        |    |
| ELV8082         | GALILEO TELAIO 2M. GRIGIO LUCE           | n°                 | 5,00   |        | 45,96  |        |    |
| ELV8082/35      | GALILEO TELAIO 2M. GRIGIO SABL           | n°                 | 1,00   |        | 11,88  |        |    |
| ELV8083         | GALILEO TELAIO 3M. GRIGIO LUCE           | n°                 | 1,00   |        | 12,05  |        |    |
| ELV8102         | TARGA BASSO PROF. CIT. 2 PULS.           | n°                 | 2,00   |        | 67,84  |        |    |
| ELV860B         | SUONERIA ELETTRONICA                     | n°                 | 1,00   |        | 14,60  |        |    |
| ELV884G         | KIT CITOFO. MONOFAM. '                   | n°                 | 4,00   |        | 199,91 |        |    |
| ELV885G/S       | KIT CITOFO. MONOFAMILIARE '              | n°                 | 1,00   |        | 47,41  |        |    |
| ELV9091         | GALILEO-MULTIS. SCATOLA 1 MOD.           | n°                 | 1,00   |        | 1,65   |        |    |
| ELV9192         | SCATOLA DA INCASSO 2 MODULI              | n°                 | 1,00   |        | 3,02   |        |    |
| ELV9211         | CORNICE C/PROT. 1 MOD. GRIG LUC          | n°                 | 1,00   |        | 19,51  |        |    |
| ELV9212         | CORNICE C/PROT. 2M. 1 FILA GRIG L        | n°                 | 4,00   |        | 70,60  |        |    |
| ELV9213         | CORNICE C/PROT. 3M. 1 FILA GRIG L        | n°                 | 1,00   |        | 24,43  |        |    |
| ELV930A         | POSTO ESTERNO                            | n°                 | 8,00   |        | 137,02 |        |    |
| ELV931          | ALIMENTATORE                             | n°                 | 1,00   |        | 49,38  |        |    |
| ELV931A         | ALIMENTATORE                             | n°                 | 1,00   |        | 41,70  |        |    |
| ELV935A         | COMMUTATORE                              | n°                 | 1,00   |        | 23,23  |        |    |
| ELWTF111173     | TRASFORMATORE 230/12 3VA                 | n°                 | 1,00   |        | 2,70   |        |    |
| ELY13502116     | CAVALLOTTI FISS. AP. CF E D. 16MM        | n°                 | 200,00 |        | 6,98   |        |    |
| ELY8702262      | TASSELLO PA 6 ESB/VA 5X25                | n°                 | 100,00 |        | 2,06   |        |    |
| ELY8702263      | TASSELLO PA 6 ESB/VA 6X30                | n°                 | 100,00 |        | 2,69   |        |    |
| EMT00202634     | VALV. SFERA EMMETI PT FF 3/4             | n°                 | 9,00   |        | 53,17  |        |    |
| EMT00400004     | VALVOLA SFIATO ARIA STD 1/2" TECNO VARIA | n°                 | 18,00  |        | 42,92  |        |    |
| EMT00400660     | VALVOLA SFIATO ARIA STD 1/2" SSSE        | n°                 | 3,00   |        | 7,87   |        |    |
| EMT00408230     | CHIAVETTA X VALV. DI SFIATO              | n°                 | 10,00  |        | 0,81   |        |    |
| EMT00410012     | VALVOL. 1/2 CROM. VOL. PLAST. BIANCA     | n°                 | 2,00   |        | 1,53   |        |    |
| EMT00612442     | MANOMETRO A.P. 1/4" D. 50 BAR 10         | n°                 | 12,00  |        | 34,48  |        |    |
| EMT00900812     | VALVOLA SFERA MIGNON MF 1/2              | n°                 | 32,00  |        | 44,88  |        |    |
| EMT01005100     | FILTRO DI RACCOGL. IMPURITA' 1"          | n°                 | 3,00   |        | 26,30  |        |    |
| EMT01005112     | FILTRO OT RACCOGL. IMPURITA' 1" 1/2      | n°                 | 3,00   |        | 50,83  |        |    |
| EMT01010504     | VALVOLA DI RIREGNO EURA DA 1"            | n°                 | 1,00   |        | 4,23   |        |    |
| EMT01010506     | VALVOLA DI RIREGNO EURA DA 1" 1/4        | n°                 | 2,00   |        | 12,01  |        |    |
| EMT01035110     | SOTTOLAVELLO 1/2 CON SNODO CROMATO       | n°                 | 19,00  |        | 74,43  |        |    |
| EMT01036110     | SOTTOLAVELLO 1/2 SEMPLICE CROMATO        | n°                 | 6,00   |        | 19,33  |        |    |
| EMT01213040     | TESTA THERMOST. "SENSOR" I-GB-E-P-F-D    | n°                 | 30,00  |        | 186,30 |        |    |
| EMT01213250     | TESTINA ELETTROTHER. NC 230 + MICRO      | n°                 | 17,00  |        | 198,13 |        |    |
| EMT01230222     | MENSOLA X RAD. ACCIAIO 7X130             | n°                 | 53,00  |        | 17,65  |        |    |
| EMT01302090     | CASSETTA PLASTICA 310X310                | n°                 | 2,00   |        | 16,62  |        |    |
| EMT01302100     | CASSETTA PLASTICA 460X310                | n°                 | 1,00   |        | 9,74   |        |    |
| EMT01303062     | COLLETT. NICHEL. 1" 3 VIE M 24X19        | n°                 | 2,00   |        | 8,59   |        |    |
| EMT01306046     | CHIAVE PER SERRAGGIO DERIV. CH 27-30     | n°                 | 1,00   |        | 16,05  |        |    |
| EMT01306118     | KIT OTT. THERMOST. TOPWAY 1"1/4(24X19)   | n°                 | 1,00   |        | 3,07   |        |    |
| EMT01306134     | KIT VALV. PROGR. SQ. FARF. 1" + RAC. TER | n°                 | 1,00   |        | 24,88  |        |    |
| EMT01306140     | KIT VALV. PROGRESS FARF. 3/4" + RACC.    | n°                 | 5,00   |        | 58,93  |        |    |
| EMT01306174     | KIT TERMINALE 1" C/BY/PASS X TWAY        | n°                 | 4,00   |        | 86,42  |        |    |
| EMT01306180     | KIT VALV. PROGRESS FARF. SQ. 3/4" + RACC | n°                 | 3,00   |        | 29,83  |        |    |

Tribunale di Pordenone - Fallimento n° 42.2016

Valore di Mercato «VM» (in continuità d'uso) e Valore di Liquidazione «VL» - 08 luglio 2016

Giacenze di Magazzino

magazzino: dettaglio giacenze e valore attribuito

| codice articolo | identificativo - descrizione             | cosistenza carico |        |        |        | valore |    |
|-----------------|--|-------------------|--------|--------|--------|--------|----|
|                 |  | n°it              | Q.tà   | €/unit | totale | VM     | VL |
| EMT01306316     | SEDE NIC.INS.DET./MIS.(24X19)1"1/4       | n°                | 1,00   |        | 2,41   |        |    |
| EMT01307260     | COLL. MULTIPLEX 3/4" 2 VIE M24X19        | n°                | 5,00   |        | 41,53  |        |    |
| EMT01307265     | COLL. MULTIPLEX 3/4" 3 VIE M24X19 NEW    | n°                | 4,00   |        | 42,83  |        |    |
| EMT01307270     | COLL. MULTIPLEX 3/4" 4 VIE M24X19        | n°                | 2,00   |        | 30,97  |        |    |
| EMT01307290     | COLL. MULTIPLEX 1" 4 VIE M24X19 NEW      | n°                | 1,00   |        | 13,91  |        |    |
| EMT01321414     | TENUTA MONOBLOCCO D.14 ATT. 24X19        | n°                | 8,00   |        | 6,26   |        |    |
| EMT01321460     | TAPPO MONOBLOCCO CIECO 24 X 19 F         | n°                | 15,00  |        | 9,93   |        |    |
| EMT01350386     | VALV. TERM. BILE PK 1/2" DR. A.R. + D/C  | n°                | 4,00   |        | 17,95  |        |    |
| EMT01350402     | DETENTORE POKER 3/8 SQ.AR.+T. OR         | n°                | 14,00  |        | 24,95  |        |    |
| EMT01350406     | DETENTORE POKER 1/2 SQ.AR.+T. OR         | n°                | 16,00  |        | 41,04  |        |    |
| EMT01350480     | VAL. TERM. BILE PK 3/8 SQ.AR.+T.OR       | n°                | 9,00   |        | 31,65  |        |    |
| EMT01350482     | VALV. TERM.BILE PK 1/2 SQ.AR.+T. OR      | n°                | 11,00  |        | 45,54  |        |    |
| EMT01350486     | VALV. TERM.BILE PK 1/2DR.A.R.+TEN. OR    | n°                | 2,00   |        | 8,63   |        |    |
| EMT01514180     | CRONOTERMOSTATO "SINTESI"                | n°                | 1,00   |        | 33,05  |        |    |
| EMT01604124     | CURVA 90 MF D.80                         | n°                | 1,00   |        | 5,69   |        |    |
| EMT01812000     | CASSETTA SICUREZZA ANTINCENDIO           | n°                | 1,00   |        | 10,62  |        |    |
| EMT01960028     | RACCORDO O-RING M DR. 1/2" X 18          | n°                | 6,00   |        | 0,00   |        |    |
| EMT02259078     | RUB. A SQUADRA CON GIRELLO 1/2 M X 1/2 G | n°                | 0,00   |        | 0,00   |        |    |
| EMT02708110     | KIT RACCORDI A BOCCHETTONE 1" F - 3/4" M | n°                | 2,00   |        | 11,42  |        |    |
| EMT02708200     | CONT. VOLUM. LETT. DIRETTA ACQUA FREDDA  | n°                | 13,00  |        | 268,84 |        |    |
| EMT02708202     | CONTATORE LETT.DIRETTA ACQUA CALDA       | n°                | 12,00  |        | 257,14 |        |    |
| EMT02716600     | CENTRALINA TEMPERATURA DIFF. ECS 3       | n°                | 1,00   |        | 135,00 |        |    |
| EMT07009605     | CONDIZIONATORE MONO XECO-0913            | n°                | 1,00   |        | 363,33 |        |    |
| EMT07514070     | TERMOSTATO MAN. EST/OFF/INV. 3V. B.M.    | n°                | 1,00   |        | 39,73  |        |    |
| EMT07514230     | COPPIA ZOCOLI BASSI X MV-MO ZM           | n°                | 2,00   |        | 31,21  |        |    |
| EMT08107212     | VALV. SFERA PROGRESS PT FF 2 1/2 LEVA    | n°                | 5,00   |        | 0,00   |        |    |
| EMT09008082     | LEVA PROJECT N.2 COLORE ROSSO            | n°                | 2,00   |        | 1,60   |        |    |
| EMT09008083     | LEVA PROJECT N.3 COLORE ROSSO            | n°                | 1,00   |        | 1,08   |        |    |
| EMT09008226     | FARFALLA EVOL. N.2 ROSSO 1" 1/4          | n°                | 2,00   |        | 0,88   |        |    |
| EMT09089456     | DEFANGATORE 1"1/2F                       | n°                | 1,00   |        | 170,68 |        |    |
| EMT09801012     | VALVOLA SFERA EMMETI PT FF 1/2"          | n°                | 16,00  |        | 47,51  |        |    |
| EMT09801034     | VALVOLA SFERA EMMETI PT FF 3/4"          | n°                | 9,00   |        | 40,87  |        |    |
| EMT09801100     | VALVOLA SFERA EMMETI PT FF 1"            | n°                | 10,00  |        | 76,65  |        |    |
| EMT09801114     | VALVOLA SFERA EMMETI PT FF 1"1/4         | n°                | 13,00  |        | 130,68 |        |    |
| EMT09801200     | VALVOLA SFERA EMMETI PT FF 2"            | n°                | 4,00   |        | 106,42 |        |    |
| EMT09802012     | RUBIN. P/GOMMA SFERA 1/2" PES.           | n°                | 4,00   |        | 13,59  |        |    |
| EMT09802034     | RUBIN. P/GOMMA SFERA 3/4" PES.           | n°                | 3,00   |        | 11,51  |        |    |
| EMT09806012     | VALVOLA SFERA EMMETI PT MF 1/2"          | n°                | 18,00  |        | 52,49  |        |    |
| EMT09806013     | VALVOLA SFERA EMMETI PT MF 1/2" FARFALLA | n°                | 51,00  |        | 143,49 |        |    |
| EMT09806034     | VALV. SFERA EMMETI PT MF3/4              | n°                | 1,00   |        | 4,63   |        |    |
| EMT09806100     | VALV. SFERA EMMETI PT MF 1"              | n°                | 2,00   |        | 15,74  |        |    |
| EMT09807114     | VALV. SFERA PT CB 1" 1/4                 | n°                | 14,00  |        | 212,69 |        |    |
| EMT09812130     | VALV. SFERA GAS FF 1/2 FUTURGAS LEVA     | n°                | 4,00   |        | 10,42  |        |    |
| EMT09812132     | VALV. SFERA GAS FF 3/4 FUTURGAS LEVA     | n°                | 6,00   |        | 20,31  |        |    |
| EMT09812134     | VALV. SFERA GAS FF 1 FUTURGAS LEVA       | n°                | 2,00   |        | 11,47  |        |    |
| EMT09812136     | VALV. SF. GAS FF 1"1/4 FUTURGAS LEVA     | n°                | 4,00   |        | 35,37  |        |    |
| EMT09812138     | VALV. SFERA GAS FF 1 1/2" FUTURGAS LEVA  | n°                | 7,00   |        | 90,88  |        |    |
| EMT09812140     | VALV. SFERA GAS FF 2" FUTURGAS LEVA      | n°                | 4,00   |        | 82,49  |        |    |
| EMT09815006     | VALVOLA SFERA A FARF. PROGRESS FF D.1/2" | n°                | 6,00   |        | 13,81  |        |    |
| EMT09815020     | VALV. SFERA PROGRESS PT FF 1 1/2 LEVA    | n°                | 3,00   |        | 38,21  |        |    |
| EMT09815030     | VALV. SFERA PROGRESS PT MF 1/2 FARF      | n°                | 17,00  |        | 36,47  |        |    |
| EMT09815194     | KIT PROLUNGA X PES. EXP. PROG. 1"1/2-2"  | n°                | 1,00   |        | 0,42   |        |    |
| EMT09815370     | VALVOLA SF PROGRESS SOLARE MF 1/2" GERPE | n°                | 6,00   |        | 16,93  |        |    |
| EMT15120110     | FILTRO NYLON AUTOPORTANTE 9"3/4          | n°                | 1,00   |        | 6,43   |        |    |
| EMT15460006     | FILTRO ACQUA 3 PZ 9" ATT. 1"             | n°                | 1,00   |        | 14,21  |        |    |
| EMT15460012     | CHIAVE PER FILTRO 9" PER 3 PEZZI         | n°                | 2,00   |        | 5,12   |        |    |
| EMT15460022     | FILTRO ACCIAIO LISCIO 5"                 | n°                | 1,00   |        | 14,92  |        |    |
| EMT28100032     | TUBO GERPEX 32X3 (IN BARRE)              | m                 | 60,60  |        | 195,30 |        |    |
| EMT28100040     | TUBO GERPEX 40X3,5 (IN BARRE)            | m                 | 30,70  |        | 170,41 |        |    |
| EMT28100047     | TUBO GERPEX 20X2 (IN BARRE)              | m                 | 282,40 |        | 324,93 |        |    |
| EMT28100050     | TUBO GERPEX 50X4 (IN BARRE)              | m                 | 27,80  |        | 214,80 |        |    |
| EMT28100063     | TUBO GERPEX 63 (IN BARRE)                | m                 | 2,60   |        | 25,08  |        |    |
| EMT28100090     | TUBO GERPEX 40X3,5 (IN BARRE)            | m                 | 22,00  |        | 117,66 |        |    |
| EMT28100092     | TUBO GERPEX 50X4 PEX 1MM                 | m                 | 11,00  |        | 0,00   |        |    |
| EMT28100094     | TUBO GERPEX 63X4,5 PEX 1,2MM             | m                 | 38,00  |        | 392,92 |        |    |
| EMT28100126     | TUBO GERPEX 26X3 (IN BARRE)              | m                 | 0,00   |        | 0,00   |        |    |
| EMT28100127     | TUBO GERPEX 26X3 ISOL. 9MM F             | m                 | 39,00  |        | 114,60 |        |    |
| EMT28100152     | TUBO GERPEX 32X3 ISOL. 9MM               | m                 | 0,00   |        | 0,00   |        |    |

Tribunale di Pordenone - Fallimento n° 42.2016

Valore di Mercato «VM» (in continuità d'uso) e Valore di Liquidazione «VL» - 08 luglio 2016

Giacenze di Magazzino

magazzino: dettaglio giacenze e valore attribuito

| codice articolo | identificativo - descrizione            | cosistenza carico |        |        | valore |    |    |
|-----------------|---|-------------------|--------|--------|--------|----|----|
|                 |   | n°t               | Q.tà   | €/unit | totale | VM | VL |
| EMT28100340     | TENUTA D.17X2 24X19 PER TUBO PLAST. PEX | n°                | 28,00  |        | 43,89  |    |    |
| EMT28100358     | TENUTA D.16X2 24X19 PER TUBO GERPEX     | n°                | 176,00 |        | 190,42 |    |    |
| EMT28100366     | TENUTA D.20X2 24X19 PER TUBO GERPEX     | n°                | 86,00  |        | 102,24 |    |    |
| EMT28101300     | GOMITO F FL 34MM 16X1/2 GERPEX          | n°                | 7,00   |        | 8,33   |    |    |
| EMT28101304     | GOMITO F FL 34 MM. 20X1/2 GERPEX        | n°                | 21,00  |        | 51,43  |    |    |
| EMT28101334     | GOMITO F 20X1/2" GERPEX                 | n°                | 3,00   |        | 7,41   |    |    |
| EMT28101342     | GOMITO M 16X1/2" GERPEX                 | n°                | 5,00   |        | 8,68   |    |    |
| EMT28101346     | GOMITO M 20X1/2 GERPEX                  | n°                | 3,00   |        | 7,01   |    |    |
| EMT28101347     | GOMITO M 20X3/4" GERPEX                 | n°                | 1,00   |        | 3,26   |    |    |
| EMT28101358     | GOMITO INT. 26X26 GERPEX                | n°                | 66,00  |        | 250,40 |    |    |
| EMT28101362     | TEE INTERMEDIO 16X16X16 GERPEX          | n°                | 7,00   |        | 22,52  |    |    |
| EMT28101385     | TEE INTERMEDIO RID. 20X20X16 GERPEX     | n°                | 1,00   |        | 4,28   |    |    |
| EMT28101392     | TEE INTERMEDIO RID. 26X26X20 GERPEX     | n°                | 3,00   |        | 18,59  |    |    |
| EMT28101408     | TEE INTERMEDIO F 26X3/4"X26 GERPEX      | n°                | 1,00   |        | 6,85   |    |    |
| EMT28101422     | DRITTO INTERMEDIO 16X16 GERPEX          | n°                | 10,00  |        | 18,31  |    |    |
| EMT28101426     | DRITTO INTERMEDIO 20X20 GERPEX          | n°                | 52,00  |        | 119,34 |    |    |
| EMT28101430     | DRITTO INTERM. RIDOTTO 20X16 GERPEX     | n°                | 4,00   |        | 9,87   |    |    |
| EMT28101432     | DRITTO INTERM. RIDOTTO 20X18 GERPEX     | n°                | 1,00   |        | 2,45   |    |    |
| EMT28101440     | DRITTO M 16X1/2" GERPEX                 | n°                | 91,00  |        | 128,77 |    |    |
| EMT28101441     | RACC. PINZ. DRITTO M 14X1/2" GERPEX     | n°                | 1,00   |        | 1,56   |    |    |
| EMT28101445     | DRITTO M 20X1/2" GERPEX                 | n°                | 74,00  |        | 118,30 |    |    |
| EMT28101446     | DRITTO M 20X3/4" GERPEX                 | n°                | 22,00  |        | 39,19  |    |    |
| EMT28101448     | DRITTO M 26X3/4" GERPEX                 | n°                | 33,00  |        | 77,96  |    |    |
| EMT28101450     | DRITTO M 26X1" GERPEX                   | n°                | 8,00   |        | 23,56  |    |    |
| EMT28101454     | DRITTO F 16X1/2" GERPEX                 | n°                | 7,00   |        | 11,73  |    |    |
| EMT28101459     | DRITTO F 20X1/2" GERPEX                 | n°                | 19,00  |        | 36,47  |    |    |
| EMT28101460     | DRITTO F 20X3/4" GERPEX                 | n°                | 8,00   |        | 19,08  |    |    |
| EMT28101462     | DRITTO F 26X3/4" GERPEX                 | n°                | 9,00   |        | 22,54  |    |    |
| EMT28101480     | GOMITO INTERMEDIO 32X32 GERPEX          | n°                | 24,00  |        | 164,24 |    |    |
| EMT28101496     | TEE F 32X1"X32 GERPEX                   | n°                | 1,00   |        | 8,35   |    |    |
| EMT28101502     | TEE INTERMEDIO RID. 32X20X32 GERPEX     | n°                | 1,00   |        | 6,54   |    |    |
| EMT28101506     | TEE INTERMEDIO RID. 32X26X32 GERPEX     | n°                | 5,00   |        | 25,04  |    |    |
| EMT28101514     | DRITTO INTERM. RIDOTTO 32X20 GERPEX     | n°                | 5,00   |        | 20,99  |    |    |
| EMT28101516     | DRITTO INTERM. RIDOTTO 32X26 GERPEX     | n°                | 5,00   |        | 22,10  |    |    |
| EMT28101520     | DRITTO M 32X1" GERPEX                   | n°                | 18,00  |        | 68,50  |    |    |
| EMT28101522     | DRITTO F 32X1" GERPEX                   | n°                | 3,00   |        | 12,73  |    |    |
| EMT28101531     | STAFFA PIANA X GOMITO FLANG. GERPEX     | n°                | 24,00  |        | 34,74  |    |    |
| EMT28101624     | TEE F DISASSATO 20X1/2"X20 GERPEX       | n°                | 16,00  |        | 94,97  |    |    |
| EMT28101662     | DRITTO INTERM. RIDOTTO 63X50 GERPEX     | n°                | 1,00   |        | 35,71  |    |    |
| EMT28102334     | TUBO GERPEX RA 14X2                     | m                 | 45,00  |        | 35,00  |    |    |
| EMT28102572     | TUBO GERPEX 20X2 ISOL. 14MM             | n°                | 200,00 |        | 261,45 |    |    |
| EMT28103050     | RACC. NIC. DRITTO M3/4-M24X19           | n°                | 1,00   |        | 1,23   |    |    |
| EMT28103924     | RIDUTTORE ECO SB 1"                     | n°                | 1,00   |        | 19,94  |    |    |
| EMT28105100     | TUBO GERPEX 16X2 ISOL. 6MM              | n°                | 0,00   |        | 0,00   |    |    |
| EMT28105104     | TUBO GERPEX 20X2 ISOL. 6MM              | m                 | 1,00   |        | 1,28   |    |    |
| EMT28106100     | TUBO GERPEX RA 16X2 ISOL. 6MM           | m                 | 422,00 |        | 321,44 |    |    |
| EMT28106106     | TUBO GERPEX RA 20X2 ISOL. 9MM           | m                 | 321,00 |        | 382,59 |    |    |
| EMT28108004     | TUBO GERPEX 20X2 (IN BARRE)             | n°                | 130,00 |        | 139,75 |    |    |
| EMT28108006     | TUBO GERPEX 26X3 NUDO IN BARRE DA 4 MT  | m                 | 80,00  |        | 153,68 |    |    |
| EMT28108016     | TUBO GERPEX RA 26X3 IN BARRE DA 4 MT    | m                 | 28,00  |        | 46,77  |    |    |
| EMT28111550     | DRITTO INTERMEDIO 40X40 GERPEX          | n°                | 1,00   |        | 0,00   |    |    |
| EMT28111552     | DRITTO INTERMEDIO 50X50 GERPEX          | n°                | 6,00   |        | 53,70  |    |    |
| EMT28111560     | DRITTO INTER. RIDOTTO 50X40 GERPEX      | n°                | 5,00   |        | 0,00   |    |    |
| EMT28111602     | TEE RIDOTTO 50X40X50 GERPEX             | n°                | 2,00   |        | 93,06  |    |    |
| EMT28111660     | DRITTO INTERMEDIO 63X63 GERPEX          | n°                | 1,00   |        | 38,45  |    |    |
| EMT28115010     | DRITTO MASCHIO 50X1"1/2 GERPEX TH       | n°                | 10,00  |        | 101,08 |    |    |
| EMT28115070     | DRITTO INTERM. 63X63 GERPEX TH          | n°                | 5,00   |        | 137,74 |    |    |
| EMT28115100     | DRITTO INTERMEDIO RIDOTTO 40X32 TH      | n°                | 1,00   |        | 8,55   |    |    |
| EMT28115130     | DRITTO INTERMEDIO RIDOTTO 63X50 TH      | n°                | 1,00   |        | 25,73  |    |    |
| EMT28115200     | GOMITO 40X40 GERPEX                     | n°                | 18,00  |        | 254,30 |    |    |
| EMT28115210     | GOMITO 50X50 GERPEX                     | n°                | 2,00   |        | 43,01  |    |    |
| EMT28115220     | GOMITO INTERM. 63X63 GERPEX TH          | n°                | 6,00   |        | 200,45 |    |    |
| EMT28115360     | TEE INTERM. CON DER. F. 40X1"X40        | n°                | 2,00   |        | 49,54  |    |    |
| EMT28115390     | TEE F 63X1"X63 GERPEX TH                | n°                | 1,00   |        | 20,60  |    |    |
| EMT28130030     | STRISCIA PERIMETRALE H 150MM            | m                 | 85,00  |        | 66,17  |    |    |
| EMT28130070     | ADDITIVO FLUIDIF. X MASSETTI TAN.10L    | n°                | 1,00   |        | 17,72  |    |    |
| EMT28130702     | TUBO PE-XC BARR. OSS. 17X2 R.200M       | m                 | 118,00 |        | 82,84  |    |    |
| EMT28130706     | TUBO PE-XC BARR. OSS. 17X2 R.600M       | m                 | 132,00 |        | 92,66  |    |    |

Tribunale di Pordenone - Fallimento n° 42.2016

Valore di Mercato «VM» (in continuità d'uso) e Valore di Liquidazione «VL» - 08 luglio 2016

Giacenze di Magazzino

magazzino: dettaglio giacenze e valore attribuito

| codice articolo     | descrizione                                | consistenza carico |        |        | valore |    |    |
|---------------------|--|--------------------|--------|--------|--------|----|----|
|                     |  | n°                 | Q.tà   | €/unit | totale | VM | VL |
| EMT28140020         | VALVOLA AUT. SFOGO ARIA 1/2 X SOLARE       | n°                 | 7,00   |        | 52,08  |    |    |
| EMT28152702         | TUBO GERPEX RA 20X2 ISOL. 6MM.             | m                  | 3,00   |        | 3,83   |    |    |
| EMT28152706         | TUBO GERPEX RA 26X3 ISOL. 9MM              | m                  | 85,00  |        | 221,61 |    |    |
| EMT90000390         | ROMPI BOLLA PER VALVOLA EOLO               | n°                 | 3,00   |        | 0,11   |    |    |
| EMT90004820         | TAPPO CIECO 3/4" NICH. CON O-RING          | n°                 | 3,00   |        | 3,15   |    |    |
| EMT90006910         | NIPFLO CROMATO 1" 1/4 MM TENUTA O-R        | n°                 | 2,00   |        | 7,38   |    |    |
| EMT90039364         | KIT 12 ADATT. TESTA ELETTR. NC             | n°                 | 1,00   |        | 0,44   |    |    |
| ENKPA01B            | PRESA MULT FIT-BIANCA                      | n°                 | 5,00   |        | 99,00  |    |    |
| ENKSF030T           | SACCHI FILTRANTI IN TESSUTO NON TESSUTO    | n°                 | 1,00   |        | 37,91  |    |    |
| ERC696870/951       | ALIM MECTRONIC HPS 2X55-58W T8             | n°                 | 6,00   |        | 120,00 |    |    |
| ERI160220           | T10J1 P7                                   | n°                 | 59,00  |        | 87,91  |    |    |
| ERI170030           | 4H58                                       | n°                 | 48,00  |        | 23,49  |    |    |
| ERI170060           | EM58                                       | n°                 | 5,00   |        | 3,99   |    |    |
| ERI170370           | J1 P7                                      | n°                 | 141,00 |        | 83,19  |    |    |
| ERI171900           | PISSAGGIO 4G16M16                          | n°                 | 23,00  |        | 26,98  |    |    |
| ERI175100           | 8EP912                                     | n°                 | 11,00  |        | 9,86   |    |    |
| ERI175130           | 12EP912                                    | n°                 | 95,00  |        | 85,96  |    |    |
| ERI175190           | 8P58SM                                     | n°                 | 17,00  |        | 13,56  |    |    |
| ERI187540           | SC 47SC1011 P7                             | n°                 | 3,00   |        | 0,36   |    |    |
| ERI187700           | SC 812SC2530 P7                            | n°                 | 245,00 |        | 83,47  |    |    |
| ERI313170           | ZU 405                                     | n°                 | 9,00   |        | 21,44  |    |    |
| ERI313220           | ZT601                                      | n°                 | 13,00  |        | 13,46  |    |    |
| ERI315020           | CADDY ERISTRUT UM 810 P3                   | n°                 | 75,00  |        | 26,49  |    |    |
| ERI315090           | CADDY ERISTRUT UA 608 P3                   | n°                 | 30,00  |        | 15,12  |    |    |
| ERI549010           | BARRE FILETTATE TCB 20X5X2000              | n°                 | 7,50   |        | 225,33 |    |    |
| ERI550420           | BARRE PREFORATEM 1750 DPCB 63X5            | n°                 | 1,00   |        | 148,35 |    |    |
| ERI551150           | PORTASBARRE COMPATTO CBS 2/5 TN            | n°                 | 6,00   |        | 157,68 |    |    |
| ERI551250           | RIPARTITORE 400AMBS 400A                   | n°                 | 8,00   |        | 107,47 |    |    |
| ERI551300           | RIPARTITORE 160-250AMBS 250A               | n°                 | 12,40  |        | 63,12  |    |    |
| ERI551370           | COLONNINA P/SUPPORTO SCH.PROT.             | n°                 | 14,00  |        | 30,62  |    |    |
| ERI551420           | ISOLATOREM ISO 20M6                        | n°                 | 6,00   |        | 6,93   |    |    |
| ERI551450           | ISOLATOREM ISO 30M8                        | n°                 | 1,00   |        | 1,61   |    |    |
| ERI551540           | ISOLATOREM ISO 45M8                        | n°                 | 1,00   |        | 2,14   |    |    |
| ERI553220           | SERRABARRE IN ACCIAIO RINFORZATO BC 50     | n°                 | 4,00   |        | 34,95  |    |    |
| ERI553560           | SPAZIATORE PER ERIFLEX FLEXIBAR FS 32      | n°                 | 4,00   |        | 6,11   |    |    |
| ERI557900           | PROFILO DIN DR15 2 T.                      | n°                 | 30,00  |        | 78,79  |    |    |
| ERI560720           | DISTANZIALE IN MATERIALE PLASTICO 70M6     | n°                 | 1,00   |        | 1,31   |    |    |
| ERI560880           | ABS SUPPORTO ISOLANTE 1/10                 | n°                 | 10,00  |        | 211,68 |    |    |
| ERI563200           | RIPARTITORE QUADRIPOLORE COMPATTO TD160A   | n°                 | 1,00   |        | 41,25  |    |    |
| ERI563800           | RIPARTITORE BIPOL. BD 100/125 6 USCITE     | n°                 | 2,00   |        | 11,50  |    |    |
| ERI563820           | RIPARTITORE QUADRIPOL. TD 100/125 6 USCIT  | n°                 | 4,00   |        | 40,88  |    |    |
| ERT052430000        | SPINA F AD AVVITAMENTO X RG58              | n°                 | 10,00  |        | 0,99   |    |    |
| ERT450640500        | CAVET. MT. 1,5 S/3,5-S/3,5 STEREO          | n°                 | 1,00   |        | 1,70   |    |    |
| ESC32DL418VRE       | ISIP/DL 4X18W DARK LIGHT ELETTRONICO       | n°                 | 1,00   |        | 43,53  |    |    |
| ESC65AA16C2         | ROSONE ALIMENTATO SMART GRIGIO             | n°                 | 6,00   |        | 41,04  |    |    |
| ESE312614           | APP. BUA E14 2X60W IP20 BI-OP              | n°                 | 1,00   |        | 59,75  |    |    |
| ESE347604           | AP. TEN. 30X11X10 E14 60W IP40             | n°                 | 1,00   |        | 48,16  |    |    |
| ESE351614           | APPL. CIACK 2X60W Bi IP40                  | n°                 | 1,00   |        | 59,62  |    |    |
| ESE380414           | PLAF. G9 75W ROCKET D=160 GRIGIO           | n°                 | 1,00   |        | 31,07  |    |    |
| ESE394401           | PLF. QUADRA PLUS 1XG9 40W AR.              | n°                 | 1,00   |        | 38,38  |    |    |
| ESE394411           | PLF. QUADRA PLUS 2XG9 60W AR.              | n°                 | 1,00   |        | 63,91  |    |    |
| ETLGTUC/B-19/9,5    | GUAINA TERMOR. BASSO SPESSORE 1 PZ= 1 MT   | m                  | 1,00   |        | 3,71   |    |    |
| ETLGTUC/B-4,8/2,4   | GUAINA TERMOR. BASSO SPESSORE 1 PZ= 1 MT   | m                  | 11,50  |        | 0,01   |    |    |
| ETLKT1012           | KIT PROMOZIONALE                           | n°                 | 1,00   |        | 75,00  |    |    |
| ETLRJS-320X30M/C    | PROTEZIONE ANTICORROSIVA A FASCIA PER PA   | m                  | 0,00   |        | 0,00   |    |    |
| ETLSHARK125         | GIUNTO B T ISOLATO IN GEL 1X2,5-25 MMQ     | n°                 | 1,00   |        | 5,60   |    |    |
| ETLTPSM-196/153-600 | GUAINA TUBOLARE ANTICORROSIVA PER PALI     | n°                 | 2,00   |        | 64,00  |    |    |
| ETN60024            | CENTR. PARETE IP40 PORTELLA TRASP. 24 MODU | n°                 | 1,00   |        | 14,20  |    |    |
| ETN83036            | BASE BIDIREZIONALE TRASPARENTE CON ADESI   | n°                 | 61,00  |        | 1,96   |    |    |
| ETN85048            | SUPPORTO A VITE PER FASCETTE TRASPARENTI   | n°                 | 6,00   |        | 0,20   |    |    |
| EWEL8N206000        | SONDA PT100 6X100 SILICONE 8...200°C       | n°                 | 1,00   |        | 18,93  |    |    |
| FAA104415           | ATTUATORE 415                              | n°                 | 2,00   |        | 308,56 |    |    |
| FAA104471           | ATTUATORE 412 SX -R1-                      | n°                 | 1,00   |        | 118,42 |    |    |
| FAA108757           | MARTINETTO 750 R 100                       | n°                 | 1,00   |        | 267,33 |    |    |
| FAA109781           | MOTORIDUTTORE 741 E Z16                    | n°                 | 1,00   |        | 287,31 |    |    |
| FAA202232           | SCH. ELETTRON. 826MPS CE                   | n°                 | 1,00   |        | 110,55 |    |    |
| FAA390484           | KIT PER 746 MPS CE 97                      | n°                 | 1,00   |        | 12,32  |    |    |
| FAA401019001        | PULSANTE A CHIAVE T10E N01                 | n°                 | 1,00   |        | 18,81  |    |    |

Tribunale di Fidenza - Fallimento n° 42.2016

Valore di Mercato «VM» (in continuità d'uso) e Valore di Liquidazione «VL» - 08 luglio 2016

Giacenze di Magazzino

magazzino: dettaglio giacenze e valore attribuito

| codice articolo   | descrizione                                 | consistenza carico |        |        |        | valore |    |
|-------------------|---|--------------------|--------|--------|--------|--------|----|
|                   |   | n°it               | Q.tà   | €/unit | totale | VM     | VL |
| FAA401039         | COLONNETTA PER SAFEBEAM                     | n°                 | 1,00   |        | 18,52  |        |    |
| FAA410013         | FAACLIGHT                                   | n°                 | 4,00   |        | 73,15  |        |    |
| FAA412006         | ANTENNA 868                                 | n°                 | 2,00   |        | 35,24  |        |    |
| FAA490114         | KIT ADATT. NUOVA ELETTR. X VECCHI 74        | n°                 | 2,00   |        | 261,30 |        |    |
| FAA712650         | ELETTROSERRATURA FAAC                       | n°                 | 1,00   |        | 37,52  |        |    |
| FAA712651001      | CILINDRO INT.ELETTROSERR. N01               | n°                 | 1,00   |        | 10,38  |        |    |
| FAA712652001      | CILINDRO EST.ELETTROSERR. N01               | n°                 | 1,00   |        | 10,38  |        |    |
| FAA712990         | INCONTRO LAT.ELETTRO SERR.                  | n°                 | 1,00   |        | 4,22   |        |    |
| FAA714017         | OLIO IDRAULICO FAAC HP OIL LT. 1            | n°                 | 3,00   |        | 32,96  |        |    |
| FAA720119         | CONTENTORE APP.ELETRR.MOD.E                 | n°                 | 2,00   |        | 21,28  |        |    |
| FAA727726         | CARTER PARAMANI 740-741                     | n°                 | 1,00   |        | 6,00   |        |    |
| FAA75011215       | TRASF. 230/0-22.6/0-10.5 CABL.              | n°                 | 1,00   |        | 19,25  |        |    |
| FAA785152         | FOTOSWITCH                                  | n°                 | 1,00   |        | 58,10  |        |    |
| FAA785165         | FOTOCELLULA SAFEBEAM                        | n°                 | 2,00   |        | 62,02  |        |    |
| FAA785502         | DECODER DS                                  | n°                 | 1,00   |        | 36,38  |        |    |
| FAA785509         | MINIDEC DS                                  | n°                 | 1,00   |        | 18,00  |        |    |
| FAA787005         | TRASMETTITORE XT2 868 SLH                   | n°                 | 1,00   |        | 17,16  |        |    |
| FAA7873902        | TRASM. TML2 433 SLR                         | n°                 | 2,00   |        | 37,31  |        |    |
| FAA787426         | TRASMITTENTE TML2 433 SLH MASTER            | n°                 | 1,00   |        | 18,15  |        |    |
| FAA787460         | TRASMITTENTE T2 868 SLH MASTER              | n°                 | 2,00   |        | 36,30  |        |    |
| FAA787730         | RICEVENTE RP 868 SLH                        | n°                 | 1,00   |        | 29,15  |        |    |
| FAA787749         | RICEVENTE BICANALE XR2 868 C                | n°                 | 1,00   |        | 36,85  |        |    |
| FAA787826         | RICEVENTE PLUS1 433                         | n°                 | 1,00   |        | 32,76  |        |    |
| FAA790916         | SCHEDA ELETTRONICA 452MPS                   | n°                 | 1,00   |        | 90,30  |        |    |
| FAA790917         | SCHEDA ELETTRONICA 455D                     | n°                 | 2,00   |        | 253,50 |        |    |
| FAAXT2868SLHLR    | TRASMETTITORE 2 CANALI                      | n°                 | 1,00   |        | 22,03  |        |    |
| FAB40302          | MIRA VTP CORPO CL. 2                        | n°                 | 5,00   |        | 272,50 |        |    |
| FAB40320          | KIT MIRA S 100W CL. 2                       | n°                 | 5,00   |        | 160,00 |        |    |
| FAB40330          | Kit Mira S 150W CL. 2                       | n°                 | 2,00   |        | 78,00  |        |    |
| FAN1578501        | CONNETTORE PER BOBINE ELETTROVALVOLE IM2    | n°                 | 1,00   |        | 1,64   |        |    |
| FANA70            | INTERRUTTORE GALLEGGIANTE TRIPOLARE         | n°                 | 1,00   |        | 31,50  |        |    |
| FANA95A           | INTERRUTTORE GALLEG. PER SERB. APER. CAVO M | n°                 | 1,00   |        | 17,30  |        |    |
| FANB12CN          | PRESSOSTATO SCALA -0,2/8 BAR                | n°                 | 1,00   |        | 53,67  |        |    |
| FANC04A2          | TERMOSTATO A CAPILLARE 10/90 C              | n°                 | 1,00   |        | 14,36  |        |    |
| FANC06A3M         | TERMOSTATO DI BLOCCO RIARMO MANUALE A 100°  | n°                 | 1,00   |        | 18,18  |        |    |
| FANC47            | TERMOSTATO ELETTRONICO DA INCASSO RETE 2    | n°                 | 1,00   |        | 27,89  |        |    |
| FANC47B           | TERMOSTATO ELETTR. INCASSO BIANCO RETE 2    | n°                 | 1,00   |        | 25,90  |        |    |
| FANCH110          | TERMOSTATO AMBIENTE DIGITALE 2 TEMP. BIANCO | n°                 | 1,00   |        | 20,16  |        |    |
| FANCH143          | CRONOT. SEIT. INCASSO 230V RETROILLUMINA    | n°                 | 8,00   |        | 388,00 |        |    |
| FANM23D13         | CORPI DI VALVOLA SERVOMEMBR. G1/2 D. 13MM   | n°                 | 1,00   |        | 32,94  |        |    |
| FARR105012T18     | VALVOLA SQUADRA 1/2"X18 PTFE                | n°                 | 2,00   |        | 10,13  |        |    |
| FARR110012        | DETENTORE ANGOLARE 1/2" RAME                | n°                 | 2,00   |        | 9,83   |        |    |
| FARR161712        | VALVOLA CR ANGOLARE DESTRO TERMOST.         | n°                 | 1,00   |        | 9,29   |        |    |
| FARR1824          | TESTINA C/SENSORE INCORP. A LIQUIDO         | n°                 | 3,00   |        | 24,77  |        |    |
| FARR1827          | COMANDO FAR 1827 CROM.                      | n°                 | 3,00   |        | 39,44  |        |    |
| FARR1832          | PROTEZIONE ANTIMANOMISSIONE                 | n°                 | 47,00  |        | 67,19  |        |    |
| FARR7425          | CASSETTA ISPEZ. PLASTICA TUTTO 400X250      | n°                 | 1,00   |        | 11,90  |        |    |
| FARR842712        | ADATTATORE X RAME D. 12 CROM.               | n°                 | 5,00   |        | 4,77   |        |    |
| FARR842714        | ADATTATORE X RAME D. 14 CROM.               | n°                 | 1,00   |        | 0,98   |        |    |
| FATBLOCS16        | CURVA DI GIUNZIONE DA 16                    | n°                 | 8,00   |        | 3,28   |        |    |
| FATBLOCS40        | Curva di giunzione D. 40mm                  | n°                 | 5,00   |        | 7,83   |        |    |
| FATBLOG40         | Raccordo tubo/guaina D. 40                  | n°                 | 9,00   |        | 4,23   |        |    |
| FATBLOS50         | RACCORDO TUBO/SCATOLA DA 50                 | n°                 | 14,00  |        | 14,35  |        |    |
| FATBLOT16         | MANICOTTO TUBO/TUBO DA 16                   | n°                 | 12,00  |        | 3,65   |        |    |
| FERACCIAIOINOX    | ACCIAIO INOX                                | kg                 | 0,00   |        | 0,00   |        |    |
| FERANGLZ30X30-590 | ANGOL. IN LAM. ZINC. SP. 6/10 30X30-590MM   | kg                 | 7,00   |        | 24,50  |        |    |
| ERANGOLAREFE100X  | ANGOLARE IN FERRO 100X100X6 TAGLIATO        | kg                 | 0,00   |        | 0,00   |        |    |
| RAUTOFORCG3,5X25  | VITE AUTOFORANTE X CARTONGESSO 3,5X25/18    | n°                 | 655,00 |        | 8,97   |        |    |
| FERBANCOTUBO+L    | BANCO IN TUBO + ANGOLARI DA 80              | kg                 | 64,00  |        | 224,00 |        |    |
| FERBARRAFILIXM10  | BARRA FILETTATA INOX M10                    | m                  | 10,50  |        | 41,66  |        |    |
| FERBARRAFILIXM12  | BARRA FILETTATA INOX M12                    | m                  | 2,50   |        | 10,18  |        |    |
| FERBARRAFILIXM16  | BARRA FILETTATA INOX M16                    | m                  | 4,00   |        | 30,99  |        |    |
| FERBARRAFILM22    | BARRA FILETTATA M22                         | m                  | 10,00  |        | 4,21   |        |    |
| FERBARRAFILM6     | BARRA FILETTATA M6                          | m                  | 85,40  |        | 20,72  |        |    |
| FERBARRAFILM8     | BARRA FILETTATA M8                          | m                  | 90,50  |        | 37,84  |        |    |
| FERBOCCOLAM5      | BOCCOLA FILETTATA M5                        | n°                 | 102,00 |        | 6,16   |        |    |
| FERBOCCOLAM8      | BOCCOLA (INSERTO) FILETT. M08               | n°                 | 180,00 |        | 19,26  |        |    |
| FERBULLONE06X100  | BULLONE ZINC. TESTA ESAGONALE 06X100        | n°                 | 60,00  |        | 10,20  |        |    |



Tribunale di Pordenone - Fallimento n° 42.2016

Valore di Mercato «VM» (in continuità d'uso) e Valore di Liquidazione «VL» - 08 luglio 2016  
Giacenze di Magazzino

## magazzino: dettaglio giacenze e valore attribuito

| codice articolo   | identificativo - descrizione             | esistenza carica |          |        |        | valore |    |
|-------------------|--|------------------|----------|--------|--------|--------|----|
|                   |  | n°t              | Q.tà     | €/unit | totale | VM     | VL |
| FERBULLONE06X12   | BULLONE ZINC. TESTA ESAGONALE 06X12      | n°               | 82,00    |        | 4,05   |        |    |
| FERBULLONE0812    | BULLONE 08-12                            | n°               | 5,00     |        | 0,98   |        |    |
| FERBULLONE08X40   | BULLONE ZINC. TESTA ESAGONALE 08X40      | n°               | 485,00   |        | 30,32  |        |    |
| FERBULLONE10X20   | BULLONE ZINC. TESTA ESAGONALE 10X20      | n°               | 97,00    |        | 7,02   |        |    |
| FERBULLONE10X30   | BULLONE ZINC. TESTA ESAGONALE 10X30      | n°               | 388,00   |        | 26,77  |        |    |
| FERBULLONE10X45   | BULLONE ZINC. TESTA ESAGONALE 10X45      | n°               | 39,00    |        | 2,60   |        |    |
| FERBULLONE12X100  | BULLONE ZINC. TESTA ESAGONALE 12X100     | n°               | 5,00     |        | 2,46   |        |    |
| FERBULLONE12X16   | BULLONE ZINC. TESTA ESAGONALE 12X16      | n°               | 11,00    |        | 0,66   |        |    |
| FERBULLONE12X35   | BULLONE ZINC. TESTA ESAGONALE 12X35      | n°               | 57,00    |        | 7,49   |        |    |
| FERBULLONE12X80   | BULLONE ZINC. TESTA ESAGONALE 12X80      | n°               | 6,00     |        | 2,02   |        |    |
| FERBULLONE12X90   | BULLONE ZINC. TESTA ESAGONALE 12X90      | n°               | 3,00     |        | 1,27   |        |    |
| FERBULLONE1499    | BULLONE 14-99                            | n°               | 1.000,00 |        | 62,80  |        |    |
| FERBULLONE14X50   | BULLONE ZINC. TESTA ESAGONALE 14X50      | n°               | 6,00     |        | 2,42   |        |    |
| FERBULLONE16X50   | BULLONE ZINC. TESTA ESAGONALE 16X50      | n°               | 432,00   |        | 140,26 |        |    |
| FERBULLONE16X70   | BULLONE ZINC. TESTA ESAGONALE 16X70      | n°               | 12,00    |        | 4,52   |        |    |
| FERBULLONE16X80   | BULLONE ZINC. TESTA ESAGONALE 16X80      | n°               | 100,00   |        | 54,85  |        |    |
| FERBULLONE16X90   | BULLONE ZINC. TESTA ESAGONALE 16X90      | n°               | 22,00    |        | 11,03  |        |    |
| FERBULLONE20X120  | BULLONE ZINC. TESTA ESAGONALE 20X120     | n°               | 7,00     |        | 10,06  |        |    |
| FERBULLONE20X140  | BULLONE ZINC. TESTA ESAGONALE 20X140     | n°               | 13,00    |        | 24,05  |        |    |
| FERBULLONEBR08X4  | BULLONE ZINC. TESTA BRUGOLA 08X40        | n°               | 52,00    |        | 4,17   |        |    |
| FERBULLONEBR10X2  | BULLONE ZINC. TESTA BRUGOLA 10X25        | n°               | 5,00     |        | 0,46   |        |    |
| ERBULLONECRO4,0X  | BULLONE ZINC. TESTA TONDA CROCE 04X10    | n°               | 285,00   |        | 2,47   |        |    |
| ERBULLONECRO4,0X  | BULLONE ZINC. TESTA TONDA CROCE 04X14    | n°               | 294,00   |        | 4,88   |        |    |
| ERBULLONECRO4,0X  | BULLONE ZINC. TESTA TONDA CROCE 04X16    | n°               | 480,00   |        | 3,94   |        |    |
| ERBULLONECRO4,0X  | BULLONE ZINC. TESTA TONDA CROCE 04X20    | n°               | 27,00    |        | 0,27   |        |    |
| ERBULLONECRO4,0X  | BULLONE ZINC. TESTA TONDA CROCE 04X25    | n°               | 91,00    |        | 1,99   |        |    |
| ERBULLONECRO5,0X  | BULLONE ZINC. TESTA TONDA CROCE 05X60    | n°               | 38,00    |        | 1,52   |        |    |
| ERBULLONECRO6,0X  | BULLONE ZINC. TESTA TONDA CROCE 06X25    | n°               | 100,00   |        | 4,17   |        |    |
| FERBULLONEFL06X16 | BULLONE FLANGIATO 06X16                  | n°               | 58,00    |        | 2,23   |        |    |
| FERBULLONEFL08X16 | BULLONE FLANGIATO 08X16                  | n°               | 262,00   |        | 7,73   |        |    |
| FERBULLONEFL08X20 | BULLONE FLANGIATO 08X20                  | n°               | 74,00    |        | 4,46   |        |    |
| FERBULLONEIX05X16 | BULLONE INOX TESTA ESAGONALE 05X16       | n°               | 10,00    |        | 0,35   |        |    |
| FERBULLONEIX08X20 | BULLONE INOX TESTA ESAGONALE 08X20       | n°               | 16,00    |        | 1,60   |        |    |
| FERBULLONEIX08X30 | BULLONE INOX TESTA ESAGONALE 08X30       | n°               | 30,00    |        | 3,75   |        |    |
| FERBULLONEIX12X40 | BULLONE INOX TESTA ESAGONALE 12X40       | n°               | 2,00     |        | 0,00   |        |    |
| FERBULLONEIX12X55 | BULLONE INOX TESTA ESAGONALE 12X55       | n°               | 15,00    |        | 5,11   |        |    |
| FERBULLONEIX12X70 | BULLONE INOX TESTA ESAGONALE 12X70       | n°               | 17,00    |        | 0,00   |        |    |
| ERBULLONEIXBR10X  | BULLONE INOX TESTA BRUGOLA 10X30         | n°               | 3,00     |        | 0,71   |        |    |
| ERBULLONEIXCRO06X | BULLONE INOX TESTA TONDA CROCE 06X20     | n°               | 100,00   |        | 5,10   |        |    |
| ERBULLONEIXTC05X  | BULLONE INOX TESTA CONICA 05X20          | n°               | 73,00    |        | 2,70   |        |    |
| ERBULLONEIXTC05X  | BULLONE INOX TESTA CONICA A BRUGOLA 5X16 | n°               | 6,00     |        | 0,27   |        |    |
| FERBULLONETC03X30 | BULLONE ZINC. TESTA CONICA 03X30         | n°               | 881,00   |        | 10,57  |        |    |
| FERBULLONETC03X40 | BULLONE ZINC. TESTA CONICA 03X40         | n°               | 1.000,00 |        | 21,00  |        |    |
| FERBULLONETC04X16 | BULLONE BRUNITO TESTA CONICA 04X10       | n°               | 100,00   |        | 2,00   |        |    |
| FERBULLONETC04X16 | BULLONE ZINC. TESTA CONICA 04X16         | n°               | 135,00   |        | 2,24   |        |    |
| FERBULLONETC04X30 | BULLONE ZINC. TESTA CONICA 04X30         | n°               | 292,00   |        | 4,96   |        |    |
| FERBULLONETC04X40 | BULLONE ZINC. TESTA CONICA 04X40         | n°               | 562,00   |        | 12,11  |        |    |
| FERBULLONETC06X16 | BULLONE ZINC. TESTA CONICA 06X16         | n°               | 347,00   |        | 13,92  |        |    |
| FERBULLONETC06X20 | BULLONE ZINC. TESTA CONICA 06X20         | n°               | 580,00   |        | 16,82  |        |    |
| FERBULLONETC06X35 | BULLONE ZINC. TESTA CONICA 06X35         | n°               | 45,00    |        | 1,53   |        |    |
| FERBULLONETC06X50 | BULLONE ZINC. TESTA CONICA 06X50         | n°               | 14,00    |        | 0,55   |        |    |
| FERBULLONETC08X16 | BULLONE ZINC. TESTA CONICA 08X16         | n°               | 2,00     |        | 0,15   |        |    |
| FERBULLONETC08X30 | BULLONE ZINC. TESTA CONICA 08X30         | n°               | 20,00    |        | 2,00   |        |    |
| ERBULLONETCB04X1  | BULLONE ZINC. TESTA CONICA BRUG. 04X16   | n°               | 40,00    |        | 0,84   |        |    |
| ERBULLONETTQ06X1  | BULLONE ZINC. TTQ 6X16                   | n°               | 300,00   |        | 26,64  |        |    |
| FERCARRUCOLA30    | CARRUCOLA OTTONATA D.30                  | n°               | 1,00     |        | 0,41   |        |    |
| FERCARRUCOLA50    | CARRUCOLA OTTONATA D.50                  | n°               | 1,00     |        | 0,28   |        |    |
| FERCARRUCOLA60    | CARRUCOLA OTTONATA D.60                  | n°               | 2,00     |        | 1,81   |        |    |
| FERCATENASICUREZZ | CATENA SICUREZZA DOPPIO MOSCHETTONE      | n°               | 1,00     |        | 26,00  |        |    |
| FERCATENAZN10     | CATENA ZINCATA GENOVESE N10              | m                | 51,00    |        | 17,66  |        |    |
| FERCATENAZN12     | CATENA ZINCATA GENOVESE N12              | m                | 100,00   |        | 22,74  |        |    |
| FERCATENAZN14     | CATENA ZINCATA GENOVESE N14 MM.2,2       | m                | 20,00    |        | 7,86   |        |    |
| FERCATENAZN16     | CATENA ZINCATA GENOVESE N16 MM.2,8       | m                | 73,00    |        | 35,73  |        |    |
| FERCATENAZN18     | CATENA ZINCATA GENOVESE N18              | m                | 63,00    |        | 38,12  |        |    |
| FERCATENAZN21     | CATENA ZINCATA GENOVESE N21              | m                | 14,00    |        | 13,16  |        |    |
| FERCERNIERALUNGA  | CERNIERA LUNGA 122AZ 160                 | n°               | 2,00     |        | 1,89   |        |    |
| FERCERNIERAQUADR  | CERNIERA QUADRA 121AZ PO 80              | n°               | 2,00     |        | 1,81   |        |    |
| FERCHIACC         | CHIODO ACCIAIO                           | kg               | 5,70     |        | 31,75  |        |    |

Tribunale di Pordenone - Fallimento n° 42.2016

Valore di Mercato «VM» (in continuità d'uso) e Valore di Liquidazione «VL» - 08 luglio 2016

Giacenze di Magazzino

magazzino: dettaglio giacenze e valore attribuito

| codice articolo    | descrizione                          | cosistenza carico |           |        | valore |    |    |
|--------------------|--------------------------------------|-------------------|-----------|--------|--------|----|----|
|                    |                                      | n°/t              | Q.tà      | €/unit | totale | VM | VL |
| FERCHIODO16X60     | CHIODO TESTA PIANA D.16X60MM         | kg                | 6,00      |        | 10,44  |    |    |
| FERCHIODO17X70     | CHIODO TESTA PIANA 17X70             | kg                | 1,70      |        | 2,52   |    |    |
| FERCHIODO20X100    | CHIODO TESTA PIANA D.20X100MM        | kg                | 3,80      |        | 6,99   |    |    |
| FERCHIODOACC       | CHIODO IN ACCIAIO TEMP. 3,7X60       | n°                | 863,00    |        | 79,87  |    |    |
| FERCHIODOACC3,7X50 | CHIODO ACC. TEMPERATO 3,7X50         | kg                | 0,50      |        | 0,00   |    |    |
| FERCILINDRO        | CILINDRO PER PORTA                   | n°                | 6,00      |        | 30,99  |    |    |
| PERCOLLARE11/2     | COLLARE DA 1 1/2"                    | n°                | 72,00     |        | 30,71  |    |    |
| PERCOLLARE13/4     | COLLARE DA 1 3/4"                    | n°                | 35,00     |        | 25,02  |    |    |
| PERCOLLARE50       | COLLARE DA 50                        | n°                | 7,00      |        | 2,91   |    |    |
| PERCOLLARE90       | COLLARE DA 90                        | n°                | 3,00      |        | 2,34   |    |    |
| PERCOLLARE180      | COLLARE INOX D.180 M10               | n°                | 1,00      |        | 19,30  |    |    |
| PERCOLLARERAME22   | COLLARE RAME D.22                    | n°                | 13,00     |        | 6,98   |    |    |
| FERCONTRODADO05    | CONTRODADO DA 05                     | n°                | 24,00     |        | 116,39 |    |    |
| FERCURVA90ZN1      | CURVA DA 90 ZINCATA 1"               | n°                | 2,00      |        | 5,40   |    |    |
| FERCUSCINETTO      | CUSCINETTO SKF 6001 2RS              | n°                | 1,00      |        | 3,31   |    |    |
| FERDADO0306        | DADO MA03-MA06                       | n°                | 10.000,00 |        | 70,00  |    |    |
| FERDADO0812        | DADO MA08-MA12                       | n°                | 4.500,00  |        | 80,10  |    |    |
| FERDADO1499        | DADO MA14-MA19                       | n°                | 1.102,00  |        | 99,18  |    |    |
| FERDADOABBSIXM10   | DADO AUTOBLOCCANTE BASSO INOX M10    | n°                | 16,00     |        | 3,18   |    |    |
| FERDADOABBSIXM14   | DADO AUTOBLOC. BASSO INOX M14        | n°                | 8,00      |        | 2,95   |    |    |
| FERDADOABBSIXM16   | DADO AUTOBLOC. BASSO INOX M16        | n°                | 17,00     |        | 7,23   |    |    |
| FERDADOABIXM12     | DADO AUTOBLOCCANTE INOX M12          | n°                | 8,00      |        | 2,38   |    |    |
| FERDADOABIXM14     | DADO AUTOBLOCCANTE INOX M14          | n°                | 10,00     |        | 14,42  |    |    |
| FERDADOABM05       | DADO AUTOBLOCCANTE ZINC. M05         | n°                | 26,00     |        | 0,92   |    |    |
| FERDADOABM06       | DADO AUTOBLOCCANTE ZINC. M06         | n°                | 10,00     |        | 0,36   |    |    |
| FERDADOALETTEM08   | DADO AD ALETTE (GALETTI) ZN M08      | n°                | 200,00    |        | 17,00  |    |    |
| FERDADOIXM16       | DADO INOX M16                        | n°                | 135,00    |        | 32,50  |    |    |
| FERDADOM04         | DADO ZINCATO M04                     | n°                | 1.528,00  |        | 5,46   |    |    |
| FERDADOM10         | DADO ZINCATO M10                     | n°                | 792,00    |        | 24,60  |    |    |
| FERDADOM14         | DADO ZINCATO M14                     | n°                | 39,00     |        | 2,55   |    |    |
| FERDADOM16         | DADO ZINCATO M16                     | n°                | 511,00    |        | 47,44  |    |    |
| FERDADOM20         | DADO ZINCATO M20                     | n°                | 8,00      |        | 1,57   |    |    |
| FERDADOM22         | DADO ZINCATO M22                     | n°                | 7,00      |        | 1,50   |    |    |
| FERDISTFFZNM06X20  | DISTANZIATORE FEM/FEM ZINC. M6X20    | n°                | 161,00    |        | 23,11  |    |    |
| FERDISTFFZNM06X25  | DISTANZIATORE FEM/FEM ZINC. M6X25    | n°                | 3,00      |        | 0,47   |    |    |
| FERDISTFFZNM08X30  | DISTANZIATORE FEM/FEM ZINC. M8X30    | n°                | 111,00    |        | 28,41  |    |    |
| FERDISTFFZNM08X40  | DISTANZIATORE FEM/FEM ZINC. M8X40    | n°                | 11,00     |        | 1,64   |    |    |
| FERDISTFFZNM12X40  | DISTANZIATORE FEM/FEM ZINC. M12X40   | n°                | 7,00      |        | 3,37   |    |    |
| FERDISTMFXM06X25   | DISTANZIATORE MASC/FEM INOX M6X25    | n°                | 95,00     |        | 24,73  |    |    |
| FERDISTMFXM06X15   | DISTANZIATORE MASC/FEM ZINC. M6X15   | n°                | 6,00      |        | 1,82   |    |    |
| FERESTINTORE       | ESTINTORE                            | n°                | 2,00      |        | 78,50  |    |    |
| FERFALSEMAGLIE     | FALSE MAGLIE                         | n°                | 543,00    |        | 43,66  |    |    |
| FERFASCETTA90X110  | FASCETTA MM.90X110/12                | n°                | 2,00      |        | 1,70   |    |    |
| FERFASCETTAFE08-14 | FASCETTA IN FERRO MM08-16            | n°                | 10,00     |        | 2,87   |    |    |
| FERFASCETTAIX14-24 | FASCETTA ACCIAIO 14-24 INOX          | n°                | 13,00     |        | 6,40   |    |    |
| FERFASCETTAIX19-28 | FASCETTA ACCIAIO 19-28 INOX          | n°                | 23,00     |        | 7,13   |    |    |
| FERFASCETTAZN11-14 | FASCETTA ACCIAIO 11-16 ZINCATO       | n°                | 2,00      |        | 1,68   |    |    |
| FERFERRO           | FERRO                                | kg                | 93,47     |        | 239,13 |    |    |
| FERFERROLAV        | FERRO LAVORATO                       | kg                | 108,00    |        | 295,97 |    |    |
| FERFERROTONDO08-6  | FERRO TONDO D.8 ML.6 (1MT=0.4016KG)  | kg                | 140,19    |        | 91,80  |    |    |
| FERFERROTONDO10-6  | FERRO TONDO D.10 ML.6 (1MT=0.6116KG) | kg                | 184,14    |        | 116,44 |    |    |
| FERFERROTONDO12-6  | FERRO TONDO D.12 ML.6 (18.4KG 6MT)   | kg                | 269,00    |        | 180,94 |    |    |
| FERFERROTONDO14    | FERRO TONDO D.14                     | kg                | 3,29      |        | 1,83   |    |    |
| FERFERROZINCATO    | FERRO ZINCATO                        | kg                | 111,00    |        | 370,00 |    |    |
| FERFILOFERRO       | FILO IN FERRO                        | kg                | 36,56     |        | 48,99  |    |    |
| RGANCIOLEGNO-L22   | GANCIO A ELLE X LEGNO 22X60          | n°                | 44,00     |        | 4,40   |    |    |
| FERGANCIOS         | GANCIO ACCIAIO ZN A "S"              | n°                | 781,00    |        | 9,49   |    |    |
| FERGANCIOS-15      | GANCIO ACCIAIO ZN A "S" N. 15        | n°                | 30,00     |        | 0,51   |    |    |
| FERGANCIOUNIBLOK   | GANCIO UNIBLOK X FASCIA METALLICA    | n°                | 37,00     |        | 5,63   |    |    |
| RGANCIOVLEGN05,0   | GANCIO CON VITE LEGNO 5,0X67         | n°                | 79,00     |        | 12,36  |    |    |
| FERGOMITO4         | GOMITO ZINCATO 4"                    | n°                | 1,00      |        | 26,98  |    |    |
| FERGRANOIX08X20    | GRANO INOX M8X20                     | n°                | 34,00     |        | 5,71   |    |    |
| FERGRANOIX10X20    | GRANO INOX M10X20                    | n°                | 4,00      |        | 1,08   |    |    |
| FERGRANOM10X16     | GRANO M10X16                         | n°                | 30,00     |        | 3,27   |    |    |
| FERGRANOM10X20     | GRANO M10X20                         | n°                | 18,00     |        | 2,70   |    |    |
| FERGRANOM6X16      | GRANO M6X16                          | n°                | 8,00      |        | 0,54   |    |    |
| FERGRANOM6X20      | GRANO M 6X20                         | n°                | 67,00     |        | 6,40   |    |    |
| FERGRANOM6X8       | GRANO M6X8                           | n°                | 1,00      |        | 0,05   |    |    |

Tribunale di Pordenone - Fallimento n° 42.2016

Valore di Mercato «VM» (in continuità d'uso) e Valore di Liquidazione «VL» - 08 luglio 2016

Giacenze di Magazzino

magazzino: dettaglio giacenze e valore attribuito

| codice articolo    | identificativo - descrizione             | consistenza carica |          |        |        | valore |    |
|--------------------|--|--------------------|----------|--------|--------|--------|----|
|                    |  | n°/it              | Q.tà     | €/unit | totale | VM     | VL |
| FERGRANOM8X16      | GRANO M8X16                              | n°                 | 42,00    |        | 3,15   |        |    |
| FERGRANOM8X20      | GRANO M8X20                              | n°                 | 28,00    |        | 3,05   |        |    |
| FERGRILLO06        | GRILLO ZINCATO DA 06                     | n°                 | 77,00    |        | 52,64  |        |    |
| FERGRILLO08        | GRILLO ZINCATO DA 08                     | n°                 | 29,00    |        | 24,01  |        |    |
| FERGRILLO10        | GRILLO ZINCATO DA 10                     | n°                 | 30,00    |        | 33,83  |        |    |
| FERGRILLO12        | GRILLO ZINCATO DA 12                     | n°                 | 20,00    |        | 17,76  |        |    |
| FERGRILLO16        | GRILLO ZINCATO DA 16                     | n°                 | 5,00     |        | 16,63  |        |    |
| FERGRILLO20        | GRILLO ZINCATO DA 20                     | n°                 | 20,00    |        | 63,01  |        |    |
| FERINOXRACCORDO    | RACCORDO ACCIAIO INOX                    | n°                 | 126,00   |        | 124,10 |        |    |
| FERKITCENTRAGGIO   | KIT PERNO CENTRAGGIO NYLON               | n°                 | 3,00     |        | 186,00 |        |    |
| ERLAMAL10/10-500X5 | LAM. IN ALL. SP. 10/10 DIM. 500X500 MM.  | n°                 | 1,00     |        | 19,50  |        |    |
| FERLAMIERAFORATA   | LAMIERA FORATA LAVORATA                  | kg                 | 0,00     |        | 0,00   |        |    |
| FERLAMIERASTRATA   | LAMIERA STRATA                           | kg                 | 0,00     |        | 0,00   |        |    |
| FERLAMIBRASTRATA   | LAMIERA STRATA                           | kg                 | 13,00    |        | 40,00  |        |    |
| ERLAMIERAZINCLAVO  | LAMIERA ZINCATA LAVORATA                 | n°                 | 17,00    |        | 236,98 |        |    |
| FERLASTRASDM10M6   | LASTRA ST DUCT MM.10 SR MQ.60 NET        | m                  | 0,00     |        | 0,00   |        |    |
| ERMANICOTTORAME    | MANICOTTO RAME D.22                      | n°                 | 6,00     |        | 1,24   |        |    |
| FERMATASSINAPZ     | MATASSINA FERRO                          | n°                 | 54,00    |        | 32,87  |        |    |
| ERMORSETTOFUNEM    | MORSETTO PER FUNE ACCIAIO M10            | n°                 | 7,00     |        | 5,15   |        |    |
| ERMORSETTOFUNEM    | MORSETTO PER FUNE ACCIAIO M3             | n°                 | 758,00   |        | 109,42 |        |    |
| ERMORSETTOFUNEM    | MORSETTO PER FUNE ACCIAIO M5             | n°                 | 10,00    |        | 2,97   |        |    |
| ERMORSETTOFUNEM    | MORSETTO PER FUNE ACCIAIO M8             | n°                 | 55,00    |        | 18,80  |        |    |
| FERMORSFUNEXM6     | MORSETTO FUNE ACC. INOX MM.6             | n°                 | 8,00     |        | 14,39  |        |    |
| ERMOSCHETTONE08    | MOSCHETTONE MM.8/80                      | n°                 | 16,00    |        | 15,75  |        |    |
| ERMOSCHETTONE10    | MOSCHETTONE MM.10/100                    | n°                 | 4,00     |        | 5,13   |        |    |
| ERMOSCHETTONE5     | MOSCHETTONE MM.5/50                      | n°                 | 3,00     |        | 0,65   |        |    |
| ERMOSCHETTONE7     | MOSCHETTONE MM.7/70                      | n°                 | 3,00     |        | 1,09   |        |    |
| FERNASTROFOR12/08  | NASTRO FORATO 12/08                      | n°                 | 3,00     |        | 13,22  |        |    |
| FEROCCHIOLOZNM06   | OCCHIOLO ZINCATO M06                     | n°                 | 651,00   |        | 253,21 |        |    |
| FEROCCHIOLOZNM08   | OCCHIOLO ZINCATO M08                     | n°                 | 103,00   |        | 55,72  |        |    |
| FEROCCHIOLOZNM12   | OCCHIOLO ZINCATO M12                     | n°                 | 7,00     |        | 6,90   |        |    |
| FERPIASTRA         | PIASTRA IN FERRO                         | kg                 | 172,00   |        | 433,30 |        |    |
| FERPIASTRAFERRO    | PIASTRA FERRO                            | n°                 | 2,00     |        | 0,00   |        |    |
| FERPIATTOFE100X15  | PIATTO IN FERRO 100X15                   | kg                 | 133,06   |        | 119,76 |        |    |
| FERPIATTOFERRO     | PIATTO FERRO                             | n°                 | 5,00     |        | 460,00 |        |    |
| ERPOLICARB400X1200 | LASTRA POLICARB. TRAS MM.400X1200 SP.5MM | n°                 | 1,00     |        | 52,00  |        |    |
| FERPOLICARBONATO   | POLICARBONATO                            | n°                 | 0,75     |        | 185,93 |        |    |
| FERPOLIURETANO     | SCHIUMA AL POLIURETANO                   | n°                 | 25,00    |        | 120,64 |        |    |
| FERPOLIURPIST      | SCHIUMA POLIURETANICA PER PISTOLA        | n°                 | 14,00    |        | 75,58  |        |    |
| FERREDANCEIX06     | REDANCE ACC. INOX MM.6                   | n°                 | 8,00     |        | 4,42   |        |    |
| FERRETEPROTEZIONE  | RETE DI PROTEZIONE                       | m                  | 2,80     |        | 19,60  |        |    |
| FERRIVETTO4,8X9    | RIVETTO ALLUMINIO 4,8 x 9                | n°                 | 96,00    |        | 1,63   |        |    |
| FERRIVETTO4X10     | RIVETTO ALLUMINIO 4X10                   | n°                 | 274,00   |        | 3,01   |        |    |
| FERRIVETOM6VITE    | RIVETTO A VITE M6 PTT/C                  | n°                 | 200,00   |        | 20,00  |        |    |
| FERRONDELLA0306    | RONDELLA 03-06                           | n°                 | 0,00     |        | 0,00   |        |    |
| FERRONDELLA04X12   | RONDELLA ZINCATA 04X12                   | n°                 | 3.153,00 |        | 12,67  |        |    |
| FERRONDELLA05X15   | RONDELLA ZINCATA 05X15 1,7076 GR.        | n°                 | 4.420,00 |        | 22,67  |        |    |
| FERRONDELLA06      | RONDELLA ZINCATA MM 6                    | n°                 | 965,00   |        | 5,01   |        |    |
| FERRONDELLA06X18   | RONDELLA ZINCATA 06X18                   | n°                 | 9.263,00 |        | 42,43  |        |    |
| FERRONDELLA06X24   | RONDELLA ZINCATA 06X24                   | n°                 | 2.022,00 |        | 11,52  |        |    |
| FERRONDELLA08X24   | RONDELLA ZINCATA 08X24 SP.2MM 5,78GR.    | n°                 | 3.500,00 |        | 33,38  |        |    |
| FERRONDELLA08X32   | RONDELLA ZINCATA 08X32                   | n°                 | 344,00   |        | 12,07  |        |    |
| FERRONDELLA10      | RONDELLA ZINCATA MM 10                   | n°                 | 250,00   |        | 14,25  |        |    |
| FERRONDELLA10X30   | RONDELLA ZINCATA 10X30 12,343 GR.        | n°                 | 300,00   |        | 8,64   |        |    |
| FERRONDELLA10X40   | RONDELLA ZINCATA 10X40                   | n°                 | 8,00     |        | 0,41   |        |    |
| FERRONDELLA12X36   | RONDELLA ZINCATA 12X36 SP.3MM 17,515GR.  | n°                 | 41,00    |        | 1,92   |        |    |
| FERRONDELLA12X48   | RONDELLA ZINCATA 12X48                   | n°                 | 26,00    |        | 3,05   |        |    |
| FERRONDELLA16      | RONDELLA ZINCATA MM 16                   | n°                 | 121,00   |        | 3,43   |        |    |
| FERRONDELLA16X48   | RONDELLA ZINCATA 16X48 SP.3MM 37,7GR.    | n°                 | 32,00    |        | 4,32   |        |    |
| FERRONDELLA18      | RONDELLA ZINCATA MM 18                   | n°                 | 16,00    |        | 0,52   |        |    |
| FERRONDELLA20X36   | RONDELLA ZINCATA 20X36                   | n°                 | 53,00    |        | 2,40   |        |    |
| ERRONDELLAIX05X15  | RONDELLA INOX 05X15                      | n°                 | 91,00    |        | 1,46   |        |    |
| ERRONDELLAIX06X18  | RONDELLA INOX 06X18                      | n°                 | 20,00    |        | 0,56   |        |    |
| ERRONDELLAIX08X24  | RONDELLA INOX 08X24                      | n°                 | 77,00    |        | 4,17   |        |    |
| FERRONDELLAIX12    | RONDELLA INOX MM.12                      | n°                 | 119,00   |        | 4,47   |        |    |
| FERRONDELLAIX16    | RONDELLA INOX MM.16                      | n°                 | 100,00   |        | 6,00   |        |    |
| FERRONDGROW06      | RONDELLA GROWER/DENTEL/ZIG DIAM. 06      | n°                 | 2.248,00 |        | 95,54  |        |    |
| FERRONDGROW08      | RONDELLA GROWER/DENTEL/ZIG DIAM. 08      | n°                 | 290,00   |        | 3,31   |        |    |

Tribunale di Pordenone - Fallimento n° 42.2016

Valore di Mercato «VM» (in continuità d'uso) e Valore di Liquidazione «VL» - 08 luglio 2016

Giacenze di Magazzino

## magazzino: dettaglio giacenze e valore attribuito

| codice articolo     | descrizione                               | esistenza carico |          |        | valore |    |
|---------------------|---|------------------|----------|--------|--------|----|
|                     |   | n°it             | Q.tà     | €/unit | totale | VM |
| FERRONDGROW10       | RONDELLA GROWER/DENTEL/ZIG DIAM. 10       | n°               | 292,00   |        | 4,18   |    |
| FERRONDGROW12       | RONDELLA GROWER/DENTEL/ZIG INOX 12        | n°               | 206,00   |        | 8,90   |    |
| FERRONDGROW16       | RONDELLA GROWER/DENTEL/ZIG INOX 16        | n°               | 23,00    |        | 1,38   |    |
| ERRUOTAFUNE34210    | 342-100 X FUNE 1 CUSCINETTO -RUOTA        | n°               | 5,00     |        | 36,71  |    |
| FERSCATOLAZINC      | SCATOLA ZINCATA                           | kg               | 10,00    |        | 35,00  |    |
| FERSERRASOLA        | SERRATURA ASOLA COMPLETA X PORTELL.       | n°               | 1,00     |        | 78,00  |    |
| FERSILICONE         | SILICONE                                  | n°               | 164,00   |        | 347,67 |    |
| FERSILICONEACRINT   | SILICONE/SIGILL. ACRILICO INTON. 310ML BN | n°               | 1,00     |        | 3,50   |    |
| FERSILICONEACRPTT   | SILICONE/SIGILL. ACRILICO X PITTORI 310   | n°               | 6,00     |        | 12,76  |    |
| FERSILICONEBIANCC   | SILICONE BIANCO                           | n°               | 8,00     |        | 17,40  |    |
| FERSILICONEFOOD3H   | SILICONE FOOD & ACQUARIUM 310 ML.         | n°               | 24,00    |        | 108,00 |    |
| FERSILICONEGRIGIO   | SILICONE GRIGIO PER LAMIERA               | n°               | 11,00    |        | 34,06  |    |
| FERSILICONEMAR      | SILICONE TESTA DI MORO (MARRONE)          | n°               | 6,00     |        | 21,71  |    |
| SILICONEMSPLOIME    | SILICONE MS POLIMERO TRASP.               | n°               | 4,00     |        | 21,20  |    |
| FERSILICONERSALTEM  | SILICONE ROSSO PER ALTE TEMPERATURE       | n°               | 2,00     |        | 18,32  |    |
| FERSPINA2,5X20      | SPINA ELASTICA MM2,5X20                   | n°               | 5,00     |        | 0,18   |    |
| FERSPRAY            | BOMBOLETTA SPRAY                          | n°               | 60,00    |        | 212,34 |    |
| FERSQUADFEZN-3      | SQUADRETTA IN FERRO ZINC. MM.3            | kg               | 3,00     |        | 12,00  |    |
| FERSTAFFA           | STAFFA FERRO                              | n°               | 1,00     |        | 6,50   |    |
| FERSTAFFAIX         | STAFFA INOX VARIE                         | n°               | 1,00     |        | 45,00  |    |
| FERSTAFFAKG         | STAFFA (FORNITURA IN KG.)                 | kg               | 24,00    |        | 62,00  |    |
| FERSUPPORTOFERROH   | SUPPORTO IN FERRO LAVORATO KG.            | kg               | 16,50    |        | 37,95  |    |
| FERTASSELLOM14X11   | TASSELLO TIRAFONDO M14X110                | n°               | 3,00     |        | 3,25   |    |
| FERTELAIOZRETE      | TELAIO NIN LAM. ZINCATA E RETE            | kg               | 45,00    |        | 180,00 |    |
| FERTENDITORE05      | TENDITORE ZINCATO DA 05                   | n°               | 25,00    |        | 23,90  |    |
| FERTENDITORE06      | TENDITORE ZINCATO DA 06                   | n°               | 9,00     |        | 7,91   |    |
| FERTENDITORE08      | TENDITORE ZINCATO DA 08                   | n°               | 7,00     |        | 10,44  |    |
| FERTEROSTATMS-930   | ADESIV. SIG. AMPIO SPETTRO LOCT. 310ML.   | n°               | 4,00     |        | 33,66  |    |
| FERTONDINOINOX4     | TONDINO INOX 4                            | m                | 12,00    |        | 6,36   |    |
| FERTONDINOINOX9     | TONDINO INOX 9                            | kg               | 2,50     |        | 25,00  |    |
| FERTONDO32          | TONDO IN FERRO D.32                       | kg               | 6,00     |        | 12,00  |    |
| FERTOTTONEM05X6,4   | TASSELLO OTTONE M05 DIAM.6,5MM            | n°               | 1,00     |        | 0,23   |    |
| FERTUBO             | TUBO FERRO                                | kg               | 5,00     |        | 9,15   |    |
| FERTUBO1            | TUBO ACCIAIO ZINCATO DA 1"                | m                | 12,00    |        | 24,22  |    |
| FERTUBO100X40X3-60  | TUBOLARE FERRO 100X40X3 D.60              | kg               | 147,00   |        | 235,20 |    |
| FERTUBO11/2         | TUBO ACCIAIO ZINCATO DA 1 1/2"            | m                | 2,00     |        | 5,37   |    |
| FERTUBO2            | TUBO ACCIAIO ZINCATO DA 2"                | m                | 52,00    |        | 162,28 |    |
| FERTUBO21/2         | TUBO ACCIAIO ZINCATO DA 2 1/2"            | m                | 39,00    |        | 146,33 |    |
| FERTUBO4            | TUBO ACCIAIO ZINCATO DA 4"                | m                | 2,00     |        | 18,21  |    |
| FERTUBO4NERO        | TUBO 4" NERO                              | m                | 84,00    |        | 499,87 |    |
| FERTUBO5            | TUBO ACCIAIO ZINCATO DA 5"                | m                | 24,00    |        | 224,67 |    |
| FERTUBO6            | TUBO ACCIAIO ZINCATO DA 6"                | m                | 12,00    |        | 21,54  |    |
| FERTUBOLAREFOR      | TUBOLARE FORATO                           | kg               | 19,00    |        | 49,40  |    |
| FERTUBOQ404002      | TUBO QUADRO 40X40X2                       | kg               | 108,00   |        | 253,60 |    |
| FERTUBOQZN          | TUBO QUADRO ZINCATO                       | kg               | 9,00     |        | 25,00  |    |
| FERTUBORAME22       | TUBO RAME D. 22                           | m                | 6,00     |        | 15,93  |    |
| ERVASCHETTA1200X8   | VASCHETTA 1200X800                        | n°               | 1,00     |        | 324,50 |    |
| ERVASCHETTA400X8    | VASCHETTA 400X800                         | n°               | 0,00     |        | 0,00   |    |
| ERVASCHETTA600X6    | VASCHETTA 600X600                         | n°               | 1,00     |        | 254,80 |    |
| ERVAUTOFIL3,5X19IN4 | VITE T. C. INOX AUTOFIL. 3,5X19           | n°               | 670,00   |        | 14,07  |    |
| ERVAUTOFILCRO4,8X   | VITE AUTOFILETTANTE T. CROCE 4,8X80       | n°               | 80,00    |        | 19,24  |    |
| ERVAUTOFILET2,9X9   | VITE AUTOFILETTANTE T. CROCE 2,9X9,5      | n°               | 99,00    |        | 0,69   |    |
| ERVAUTOFILET3,0X1   | VITE AUTOFILETTANTE 3,0X16                | n°               | 1.220,00 |        | 9,62   |    |
| ERVAUTOFILET3,0X2   | VITE AUTOFILETTANTE 3,0X25                | n°               | 958,00   |        | 9,98   |    |
| ERVAUTOFILET3,0X3   | VITE AUTOFILETTANTE 3,0X30                | n°               | 10,00    |        | 0,13   |    |
| ERVAUTOFILET3,0X4   | VITE AUTOFILETTANTE 3,0X40                | n°               | 379,00   |        | 3,52   |    |
| ERVAUTOFILET4,0X7   | VITE AUTOFILETTANTE 4,0X70                | n°               | 184,00   |        | 10,23  |    |
| ERVAUTOFILET4,2X1   | VITE AUTOFILETTANTE T. CROCE 4,2X16       | n°               | 330,00   |        | 2,70   |    |
| ERVAUTOFILET4,2X2   | VITE AUTOFILETTANTE T. CROCE 4,2X25       | n°               | 136,00   |        | 3,15   |    |
| ERVAUTOFILET4,8X1   | VITE AUTOFILETTANTE T. CROCE 4,8X19       | n°               | 32,00    |        | 0,38   |    |
| ERVAUTOFILET4,8X2   | VITE AUTOFILETTANTE T. CROCE 4,8X25       | n°               | 643,00   |        | 9,00   |    |
| ERVAUTOFILET6,3X3   | VITE AUTOFILETTANTE 6,3X50                | n°               | 11,00    |        | 0,74   |    |
| ERVAUTOFILET2,2X4   | VITE AUTOFILETTANTE T.CROCE 2,2X6,5       | n°               | 120,00   |        | 2,57   |    |
| ERVAUTOFOR2,9X25    | VITE AUTOFORANTE 2,9X25                   | n°               | 500,00   |        | 6,64   |    |
| ERVAUTOFOR3,5X16    | VITE AUTOFORANTE 3,5X16                   | n°               | 471,00   |        | 15,34  |    |
| ERVAUTOFOR3,9X13    | VITE AUTOFORANTE 3,9X13                   | n°               | 186,00   |        | 4,66   |    |
| ERVAUTOFOR4,2X13    | VITE AUTOFORANTE 4,2X13                   | n°               | 7.202,00 |        | 204,44 |    |
| ERVAUTOFOR4,2X16    | VITE AUTOFORANTE 4,2X16                   | n°               | 559,00   |        | 20,40  |    |

Tribunale di Pordenone - Fallimento n° 42.2016

Valore di Mercato «VM» (in continuità d'uso) e Valore di Liquidazione «VL» - 08 luglio 2016

Giacenze di Magazzino

magazzino: dettaglio giacenze e valore attribuito

| codice articolo     | identificativo - descrizione              | consistenza carico |          |        | valore |    |
|---------------------|---|--------------------|----------|--------|--------|----|
|                     |   | n°                 | Q.tà     | €/unit | totale | VM |
| FERVAUTOFOR4,2X19   | VITE AUTOFORANTE 4,2X19                   | n°                 | 1.141,00 |        | 55,34  |    |
| ERVAUTOFORTC3,9X25  | VITE AUTOFORANTE TESTA CONICA 3,9X25      | n°                 | 71,00    |        | 2,13   |    |
| ERVAUTOFORTC4,2X16  | VITE AUTOFORANTE TESTA CONICA 4,2X16      | n°                 | 783,00   |        | 11,75  |    |
| ERVAUTOFORTC6,3X80  | VITE AUTOFORANTE TESTA CONICA 6,3X80      | n°                 | 500,00   |        | 140,50 |    |
| ERVAUTOFORTE4,2X32  | VITE AUTOFORANTE TESTA ESAG. 4,2X32       | n°                 | 435,00   |        | 20,01  |    |
| ERVAUTOFORTE6,3X30  | VITE AUTOFORANTE TESTA ESAG. 6,3X30       | n°                 | 38,00    |        | 3,86   |    |
| FERVERNICESPRAY     | VERNICE SPRAY                             | n°                 | 42,00    |        | 250,44 |    |
| FERVITECG3,5X25     | VITE TRUCIOLARE PER CARTONGESSO 3,5X25    | n°                 | 140,00   |        | 0,77   |    |
| FERVITECG3,9X30     | VITE X CARTONGESSO 3,9X30                 | n°                 | 200,00   |        | 5,10   |    |
| FERVITEIXTC5,0X50   | VITE INOX TESTA CONICA 5,0X50             | n°                 | 152,00   |        | 11,10  |    |
| FERVITELEGNO        | VITE LEGNO                                | n°                 | 24,00    |        | 15,30  |    |
| FERVITELEGNO4,2X13  | VITE LEGNO TESTA PIATTA 4,2X13            | n°                 | 116,00   |        | 1,16   |    |
| FERVITELEGNO6,3X70  | VITE LEGNO TESTA ESAG. 6,3X70             | n°                 | 49,00    |        | 3,80   |    |
| FERVITELEGNO6,3X90  | VITE LEGNO TESTA ESAG. 6,3X90             | n°                 | 95,00    |        | 15,01  |    |
| RVITELEGNOCRO4,5X25 | VITE LEGNO TESTA TONDA CROCE 4,5X25       | n°                 | 468,00   |        | 8,65   |    |
| ERVITELEGNOFL6X50   | VITE LEGNO FLANGIATA ZINC. 6X50           | n°                 | 784,00   |        | 53,51  |    |
| ERVITELEGNOFL6X60   | VITE LEGNO FLANGIATA ZINC. 6X60           | n°                 | 376,00   |        | 12,90  |    |
| ERVITELEGNOFL6X70   | VITE LEGNO FLANGIATA ZINC. 6X70           | n°                 | 109,00   |        | 11,27  |    |
| ERVITELEGNOTC3,5X30 | VITE LEGNO TESTA CONICA 3,5X30            | n°                 | 58,00    |        | 0,52   |    |
| ERVITELEGNOTC3,5X40 | VITE LEGNO TESTA CONICA 3,5X40            | n°                 | 420,00   |        | 21,46  |    |
| ERVITELEGNOTC4,0X40 | VITE LEGNO TESTA CONICA 4,0X40            | n°                 | 203,00   |        | 2,94   |    |
| ERVITELEGNOTC4,0X45 | VITE LEGNO TESTA CONICA 4,0X45            | n°                 | 605,00   |        | 11,19  |    |
| ERVITELEGNOTC4,0X70 | VITE LEGNO TESTA CONICA 4,0X70            | n°                 | 7,00     |        | 0,99   |    |
| ERVITELEGNOTC4,5X25 | VITE LEGNO TESTA CONICA 4,5X25            | n°                 | 83,00    |        | 1,33   |    |
| ERVITELEGNOTC4,5X35 | VITE LEGNO TESTA CONICA 4,5X35            | n°                 | 471,00   |        | 8,01   |    |
| ERVITELEGNOTC4,5X40 | VITE LEGNO TESTA CONICA 4,5X40            | n°                 | 617,00   |        | 11,97  |    |
| ERVITELEGNOTC4,5X60 | VITE LEGNO TESTA CONICA 4,5X60            | n°                 | 304,00   |        | 14,05  |    |
| ERVITELEGNOTC4,5X70 | VITE LEGNO TESTA CONICA 4,5X70            | n°                 | 200,00   |        | 9,00   |    |
| ERVITELEGNOTC5,0X20 | VITE LEGNO TESTA CONICA 5,0X20            | n°                 | 30,00    |        | 0,60   |    |
| ERVITELEGNOTC5,0X25 | VITE LEGNO TESTA CONICA 5,0X25            | n°                 | 265,00   |        | 6,10   |    |
| ERVITELEGNOTC5,0X50 | VITE LEGNO TESTA CONICA 5,0X50            | n°                 | 86,00    |        | 3,31   |    |
| ERVITELEGNOTC5,0X60 | VITE LEGNO TESTA CONICA 5,0X60            | n°                 | 498,00   |        | 24,15  |    |
| ERVITELEGNOTC5,0X30 | VITE LEGNO TESTA CONICA 5,0X30            | n°                 | 227,00   |        | 8,73   |    |
| ERVITELEGNOTC5X100  | VITE LEGNO TESTA CONICA 5,0X100           | n°                 | 400,00   |        | 0,00   |    |
| RVITELEGNOTC6,0X140 | VITE LEGNO TESTA CONICA 6,0X140           | n°                 | 2,00     |        | 0,76   |    |
| RVITELEGNOTC6,0X80  | VITE LEGNO TESTA CONICA 6,0X80            | n°                 | 194,00   |        | 19,31  |    |
| RVITELEGNOTC3,5X19  | VITE LEGNO TESTA CONICA 3,5X19            | n°                 | 85,00    |        | 0,75   |    |
| ERVITELEGNOTE6X110  | VITE LEGNO ZINC. TESTA ESAGONALE 6X110    | n°                 | 151,00   |        | 16,23  |    |
| ERVITELEGNOTE8,0X60 | VITE LEGNO ZINC. TESTA ESAG. 8,0X60       | n°                 | 200,00   |        | 20,00  |    |
| VITELEGNOTORX06X100 | VITE LEGNO TORX 06X100                    | n°                 | 100,00   |        | 8,36   |    |
| RVITELEGNOTORX6X80  | VITE LEGNO TORX 6X80                      | n°                 | 100,00   |        | 5,72   |    |
| FERVITESUP3,3X70    | VITE PER SUPPORTO INTERASSE 3,3X70 MM.    | n°                 | 220,00   |        | 14,63  |    |
| ERVITETORX08X100/60 | VITE PER TRAVI LEGNO TORX 8X100/60        | n°                 | 18,00    |        | 2,49   |    |
| FERZINCOSPRAY       | BOMBOLETTA ZINCO SPRAY                    | n°                 | 15,00    |        | 56,79  |    |
| FEVRA70088/8CR      | ATTACCO FLESSIBILE CM35 10X1X3/8 CR       | n°                 | 3,00     |        | 6,60   |    |
| FEVRCICR0061/8      | SALISCENDI CIAO CROMO                     | n°                 | 1,00     |        | 14,04  |    |
| FEVRDOCR0025/1      | DOCCIA SPRAY CON SUPPORTO ABS CROMO       | n°                 | 1,00     |        | 5,12   |    |
| FEVRECCR0357/6      | RUBINETTO A SNODO 1/2 ECO CR              | n°                 | 1,00     |        | 13,49  |    |
| FEVRNI0061/0        | SALISCENDI + DOCCETTA NICE 3 GETTI        | n°                 | 1,00     |        | 17,23  |    |
| FEVRNICR0061/0      | SALISCENDI NICE 3 GETTI NICE CROMO        | n°                 | 6,00     |        | 98,42  |    |
| FEVRRYCR6003/6      | MONOCOMANDO BIDET S/SCAR. RAY CR          | n°                 | 1,00     |        | 145,25 |    |
| FEVRRYCR6005/0      | MONOCOMANDO LAVELLO MONOFORO RAY CR       | n°                 | 2,00     |        | 294,80 |    |
| FEVRSTCR0102/0      | MONOCOMANDO LAVABO C/SCAR. STIL CROMO     | n°                 | 1,00     |        | 54,68  |    |
| FEVRSTCR0103/0      | MONOCOMANDO BIDET C/SCAR. STIL CROMO      | n°                 | 1,00     |        | 54,68  |    |
| FEVRSUCR0031/2      | SUPPORTO CIAO, BRAVO, ECO                 | n°                 | 1,00     |        | 1,73   |    |
| FEVRTACR0404/1      | MONOCOM. DOCC. EST. S/DUPLEX CROMO LEVA/C | n°                 | 6,00     |        | 147,63 |    |
| FEVRTACR0404/1      | MONOCOM. DOCCIA EST. S/DUPLEX TREND ASIA  | n°                 | 3,00     |        | 56,40  |    |
| FEVRTFCR0401/6      | MONOCOM. VASCA S/DUPLEX TREND FL. CR.     | n°                 | 1,00     |        | 26,20  |    |
| FEVRTFCR0404/16     | MISC. MONOCOM. LAVELLO MURO CANNA 16CM    | n°                 | 3,00     |        | 77,04  |    |
| FEVRTFCR0404/20     | MISC. MONOCOM. LAVELLO MURO CANNA 20CM    | n°                 | 1,00     |        | 25,68  |    |
| FEVRTFCR0409/0      | MONOCOMANDO DOCCIA INCASSO TREND FLAT CR  | n°                 | 4,00     |        | 62,66  |    |
| FEVRTFCR8885/1      | MONOCOMANDO LAVELLO LEVA LATERALE TF CR   | n°                 | 1,00     |        | 21,61  |    |
| FEVRTFCR0402/0      | MONOCOM. LAVABO CON SCARICO TREND FLAT C  | n°                 | 9,00     |        | 185,90 |    |
| FIL491120.0101      | GEMINI GX53 220/240V 7W 827               | n°                 | 2,00     |        | 8,06   |    |
| FIN01100            | ELEMENTO FOTOSENSIBILE                    | n°                 | 2,00     |        | 7,07   |    |
| FIN01102            | ELEMENTO FOTOSENSIBILE                    | n°                 | 2,00     |        | 13,48  |    |
| FIN1041230A         | RELE' INTERRUTTORE 230VCA                 | n°                 | 1,00     |        | 16,26  |    |
| FIN10418230         | Relè' crepuscolare                        | n°                 | 5,00     |        | 92,76  |    |

Tribunale di Pordenone - Fallimento n° 42.2016

Valore di Mercato «VM» (in continuità d'uso) e Valore di Liquidazione «VL» - 08 luglio 2016

Giacenze di Magazzino

magazzino: dettaglio giacenze e valore attribuito

| codice articolo | identificativo - descrizione        | cosistenza carico |          |        |        | valore |    |
|-----------------|-------------------------------------|-------------------|----------|--------|--------|--------|----|
|                 |                                     | n°it              | Q.tà     | €/unit | totale | VM     | VL |
| FIN110182300000 | REL+ CREPUSCOLARE MODULARE          | n°                | 7,00     |        | 216,56 |        |    |
| FIN115182300000 | RELE CREPUSCOLARE MODULARE          | n°                | 1,00     |        | 21,73  |        |    |
| FIN117182300000 | REL+ CREPUSCOLARE MODULARE          | n°                | 2,00     |        | 39,98  |        |    |
| FIN119182300000 | CRONOCREPUSCOLARE                   | n°                | 1,00     |        | 58,50  |        |    |
| FIN125182300000 | INTERRUT. ORARIO SETTIMANALE        | n°                | 1,00     |        | 28,06  |        |    |
| FIN135182300400 | REL+ AD IMPULSI ELETTRONICO -DIMMER | n°                | 2,00     |        | 32,00  |        |    |
| FIN137182300000 | RELE' IMPULSI ELETTRONICO           | n°                | 8,00     |        | 83,87  |        |    |
| FIN137182300000 | REL+ AD IMPULSI ELETTRONICO         | n°                | 4,00     |        | 50,68  |        |    |
| FIN139182300000 | REL+ AD IMPULSI SIL.FALSO POLO      | n°                | 12,00    |        | 161,60 |        |    |
| FIN147182300000 | REL+ LUCE SCALE MODULARE            | n°                | 2,00     |        | 35,10  |        |    |
| FIN155182300400 | RELE AD IMPULSI ELETTRONICO -DIMMER | n°                | 1,00     |        | 22,90  |        |    |
| FIN17012        | TERMOSTATO DA PARETE ESTATE/INVERNO | n°                | 4,00     |        | 45,06  |        |    |
| FIN173190032000 | TERMOSTATO DA PARETE ELETTRONICO    | n°                | 1,00     |        | 21,87  |        |    |
| FIN20228230     | RELE' INTER. BIP. MOD.              | n°                | 3,00     |        | 35,61  |        |    |
| FIN210312       | RELE' DEVITORE 12 V AC              | n°                | 1,00     |        | 2,89   |        |    |
| FIN26018024     | RELE' INTER. UNIP.                  | n°                | 1,00     |        | 3,92   |        |    |
| FIN26018230     | Rele' Interruttore unipolare        | n°                | 10,00    |        | 54,50  |        |    |
| FIN260182300000 | RELE' INTER. UNIP.                  | n°                | 14,00    |        | 52,03  |        |    |
| FIN270182300000 | REL+ AD IMPULSI                     | n°                | 5,00     |        | 20,00  |        |    |
| FIN40318230     | MINIRELE' C.S.                      | n°                | 3,00     |        | 9,81   |        |    |
| FIN403190120000 | MINI REL+ PER C.S.                  | n°                | 21,00    |        | 44,21  |        |    |
| FIN405190090001 | MINI REL+ PER C.S.                  | n°                | 2,00     |        | 2,96   |        |    |
| FIN405190120000 | MINI REL+ PER C.S.                  | n°                | 1,00     |        | 2,00   |        |    |
| FIN40528012     | MINIRELE' C.S.                      | n°                | 24,00    |        | 68,63  |        |    |
| FIN405280120000 | MINI REL+ PER C.S.                  | n°                | 8,00     |        | 29,61  |        |    |
| FIN405280240000 | MINI REL+ PER C.S.                  | n°                | 167,00   |        | 439,10 |        |    |
| FIN40528230     | Minirele' C.S.                      | n°                | 60,00    |        | 209,79 |        |    |
| FIN40529012     | MINIRELE' C.S.                      | n°                | 6,00     |        | 17,71  |        |    |
| FIN40529024     | MINIRELE' C.S.                      | n°                | 9,00     |        | 7,26   |        |    |
| FIN405290240000 | MINI REL+ PER C.S.                  | n°                | 2,00     |        | 4,35   |        |    |
| FIN55318240     | RELE' INN.                          | n°                | 9,00     |        | 19,76  |        |    |
| FIN55328024     | RELE' INN.                          | n°                | 5,00     |        | 18,07  |        |    |
| FIN55328230     | Rele' INN                           | n°                | 8,00     |        | 34,80  |        |    |
| FIN55338230     | RELE' INN.                          | n°                | 4,00     |        | 17,23  |        |    |
| FIN55348024     | RELE' INN.                          | n°                | 9,00     |        | 35,01  |        |    |
| FIN55348230     | RELE' INN.                          | n°                | 24,00    |        | 102,99 |        |    |
| FIN553490240040 | REL+ INDUSTRIALE                    | n°                | 2,00     |        | 10,36  |        |    |
| FIN56349024     | RELE' DI POT.                       | n°                | 1,00     |        | 5,87   |        |    |
| FIN800102400000 | TEMPORIZZATORE MODULARE             | n°                | 8,00     |        | 207,11 |        |    |
| FIN86100024     | MODULO TEMP. MONOFUNZIONE (AJ)      | n°                | 4,00     |        | 39,97  |        |    |
| FIN9402         | ZOCOLO MORSETTI                     | n°                | 4,00     |        | 9,55   |        |    |
| FIN9404         | ZOCOLO MORSETTI                     | n°                | 5,00     |        | 12,68  |        |    |
| FIN9404SMA      | ZOCOLO CON MORSETTI A BUSSOLA       | n°                | 11,00    |        | 26,99  |        |    |
| FIN9472         | Zoccolo vite                        | n°                | 3,00     |        | 6,40   |        |    |
| FIN9472SMA      | ZOCOLO CON MORSETTI A PIASTRINA     | n°                | 10,00    |        | 20,99  |        |    |
| FIN9474         | Zoccolo vite                        | n°                | 2,00     |        | 4,86   |        |    |
| FIN9474SMA      | ZOCOLO CON MORSETTI A PIASTRINA     | n°                | 2,00     |        | 4,75   |        |    |
| FIN9505SMA      | ZOCOLO MORSETTI                     | n°                | 0,00     |        | 0,00   |        |    |
| FIN9505SPA      | ZOCOLO CON MORSETTI A BUSSOLA       | n°                | 24,00    |        | 52,65  |        |    |
| FIN95132SMA     | ZOCOLO PER CIRCUITO STAMPATO        | n°                | 50,00    |        | 30,00  |        |    |
| FIN9563         | ZOCOLO MORSETTI P 3.5               | n°                | 1,00     |        | 2,10   |        |    |
| FIN9563SMA      | ZOCOLO CON MORSETTI A BUSSOLA       | n°                | 1,00     |        | 2,46   |        |    |
| FIN9565         | ZOCOLO MORSETTI P 5.0               | n°                | 1,00     |        | 2,94   |        |    |
| FIN9575SMA      | ZOCOLO CON MORSETTI A BUSSOLA       | n°                | 2,00     |        | 5,94   |        |    |
| FIS00009368     | SBM 310-GR SILICONE BASSO MODULO    | n°                | 15,00    |        | 67,20  |        |    |
| FIS00024556     | GKM TASS. METAL. X CARTONGESSO      | n°                | 193,00   |        | 42,79  |        |    |
| FIS00092474     | FIF-A 8/180                         | n°                | 60,00    |        | 30,24  |        |    |
| FIS00131        | S 4                                 | n°                | 107,00   |        | 2,70   |        |    |
| FIS00137        | S 12                                | n°                | 100,00   |        | 10,10  |        |    |
| FIS00343        | SB 9/3                              | n°                | 3,00     |        | 0,36   |        |    |
| FIS00348        | SB 9/8                              | n°                | 29,00    |        | 3,59   |        |    |
| FIS00527        | FA 14X145                           | n°                | 15,00    |        | 52,37  |        |    |
| FIS00570008     | SX 8 Tassello in nylon              | n°                | 1.000,00 |        | 58,58  |        |    |
| FIS00571        | FA 12 G 80 TASSELLO ACCIAIO         | n°                | 16,00    |        | 53,44  |        |    |
| FIS00601        | SLM 6                               | n°                | 5,00     |        | 1,78   |        |    |
| FIS00603        | SLM10                               | n°                | 15,00    |        | 14,69  |        |    |
| FIS00604        | SLM12                               | n°                | 11,00    |        | 12,22  |        |    |
| FIS00605        | SLM16                               | n°                | 2,00     |        | 5,00   |        |    |

Tribunale di Pordenone - Fallimento n° 42.2016

Valore di Mercato «VM» (in continuità d'uso) e Valore di Liquidazione «VL» - 08 luglio 2016

Giacenze di Magazzino

magazzino: dettaglio giacenze e valore attribuito

| codice articolo | identificativo - descrizione                 | consistenza carico |          |        | valore |    |    |
|-----------------|--|--------------------|----------|--------|--------|----|----|
|                 |  | n°it               | Q.tà     | €/unit | totale | VM | VL |
| FIS01011        | WB 4   | n°                 | 6,00     |        | 9,86   |    |    |
| FIS01040        | WST 120 (COPPIA)                             | conf               | 66,00    |        | 42,47  |    |    |
| FIS01056        | WDS 14                                       | n°                 | 2,00     |        | 2,83   |    |    |
| FIS01061        | PPD 120                                      | n°                 | 1,00     |        | 1,38   |    |    |
| FIS01097        | TF 9/30 (COPPIA)                             | n°                 | 21,00    |        | 41,47  |    |    |
| FIS01108        | TF 8/105T                                    | n°                 | 16,00    |        | 54,54  |    |    |
| FIS01214        | SCH 16-23                                    | n°                 | 8,00     |        | 1,63   |    |    |
| FIS01216        | SCH 32-42                                    | n°                 | 6,00     |        | 3,22   |    |    |
| FIS01217        | SCH 42-54                                    | n°                 | 7,00     |        | 5,58   |    |    |
| FIS01372        | COLLARE IN ACCIAIO P/TUBO D.22               | n°                 | 325,00   |        | 26,52  |    |    |
| FIS01407        | KDH 6 ANCORA ACCIAIO                         | n°                 | 18,00    |        | 7,07   |    |    |
| FIS01910        | S 10 RS 160 Z                                | n°                 | 25,00    |        | 10,33  |    |    |
| FIS02280        | DE 35  | n°                 | 100,00   |        | 8,60   |    |    |
| FIS02345        | FU 6X35                                      | n°                 | 2.036,00 |        | 202,38 |    |    |
| FIS02353        | FU 8X50 V                                    | n°                 | 1.687,00 |        | 248,31 |    |    |
| FIS04824        | MEMBRANA ANTIRUMORE PER SANI-                | n°                 | 15,00    |        | 82,06  |    |    |
| FIS08274        | N 6-60 HOBBY                                 | n°                 | 501,00   |        | 54,31  |    |    |
| FIS08275        | N 6-80 HOBBY                                 | n°                 | 180,00   |        | 21,10  |    |    |
| FIS08278        | N 8-100 HOBBY                                | n°                 | 500,00   |        | 85,20  |    |    |
| FIS08605        | FB 8/50 TASSELLO ACCIAIO                     | n°                 | 12,00    |        | 1,84   |    |    |
| FIS08607        | FB 10/15 TASSELLO ACCIAIO                    | n°                 | 3,00     |        | 1,49   |    |    |
| FIS08614        | FB 16/25 TASSELLO ACCIAIO                    | n°                 | 5,00     |        | 6,84   |    |    |
| FIS09101        | FIP 15X85 R TASSELLO A RETE                  | n°                 | 3,00     |        | 0,72   |    |    |
| FIS09105        | FIP 18X85 TASSELLO A CALZA                   | n°                 | 20,00    |        | 14,30  |    |    |
| FIS09146        | BUSSOLA RETINATA D.12 L=1000                 | n°                 | 5,00     |        | 25,08  |    |    |
| FIS09147        | BUSSOLA RETINATA D.16 L=1000                 | n°                 | 3,00     |        | 12,09  |    |    |
| FIS09167        | KIT FIP C 700 PLUS, FISSAGGIO                | n°                 | 1,00     |        | 43,90  |    |    |
| FIS09285        | 1K-750M SCHIUMA POLIURETANICA                | n°                 | 29,00    |        | 78,53  |    |    |
| FIS09286        | PUR 500                                      | n°                 | 9,00     |        | 30,69  |    |    |
| FIS09292        | PUP 750 CL.B2 SCHIUMA POLIU-                 | n°                 | 3,00     |        | 17,52  |    |    |
| FIS09293        | PU 1/750 CL.B2 SCHIUMA POLIUR.               | n°                 | 30,00    |        | 125,40 |    |    |
| FIS09294        | 1K-750P SCHIUMA MONOCOMPEN-                  | n°                 | 3,00     |        | 18,48  |    |    |
| FIS09306        | GRASSO ADESIVO                               | n°                 | 1,00     |        | 4,62   |    |    |
| FIS20959        | GWB BANDELLA IN TESSUTO                      | n°                 | 4,00     |        | 9,09   |    |    |
| FIS45140        | FBN 8/50 TASSELLO                            | n°                 | 50,00    |        | 15,93  |    |    |
| FIS45151D       | FBN 16/25+45 TASSELLO ACCIAIO                | n°                 | 10,00    |        | 11,38  |    |    |
| FIS501107       | MENSOLA X RAD. TUBOLARE TF 8/85T             | conf               | 5,50     |        | 13,08  |    |    |
| FIS501109       | MENSOLA X RAD.TUBOL.TF8/145T                 | n°                 | 2,00     |        | 5,18   |    |    |
| FIS50474        | FIS H 20X85N TASSELLO A CALZA                | n°                 | 6,00     |        | 8,87   |    |    |
| FIS50506        | M 6 TASSELLO NYLON C/DADO OT.                | n°                 | 70,00    |        | 34,58  |    |    |
| FIS513848       | CHIODO A PERCUSSIONE ED 18 (BARATTOLO 600PZ) | n°                 | 711,00   |        | 22,90  |    |    |
| FIS70020        | Tassello nylon c/vite SX 5 S                 | n°                 | 1.994,00 |        | 140,21 |    |    |
| FIS70025        | SX 10 S TASSELLO NYLON C/VITE                | n°                 | 1.619,00 |        | 333,69 |    |    |
| FME11001        | AVVOLGITUTTO VUOTO + RACCOGLICAVO            | n°                 | 1,00     |        | 15,37  |    |    |
| FME12003        | AVVOLGITUTTO VUOTO SENZA PRESE               | n°                 | 1,00     |        | 68,93  |    |    |
| FME14300        | AVVOLGITUTTO VUOTO SENZA PRESE               | n°                 | 1,00     |        | 21,85  |    |    |
| FME22060        | PRESA-SPINA DOPPIA MM.19 -QM.                | n°                 | 5,00     |        | 12,81  |    |    |
| FME22080        | PRESA 3P.DA PARETE - UNIFICATA               | n°                 | 2,00     |        | 1,49   |    |    |
| FME22222        | MULTIPRESA TELEF.M.2 5 PR.6/4                | n°                 | 1,00     |        | 2,14   |    |    |
| FME22280        | CONNETTORE PLUG 4/4                          | n°                 | 200,00   |        | 9,45   |    |    |
| FME22300        | CONNETTORE PLUG 6/6                          | n°                 | 100,00   |        | 5,17   |    |    |
| FME23390        | CASSETTO FISSO+BORDO L.350MM.N               | n°                 | 2,00     |        | 0,00   |    |    |
| FME23501        | CAVO M. 1 UTP CAT.5E RJ45 GR                 | n°                 | 1,00     |        | 0,00   |    |    |
| FME23940        | TAPPO PER PLACCA RJ45 BI                     | n°                 | 9,00     |        | 2,70   |    |    |
| FME23946        | PLACCA 2 USCITE MODULO RJ45 BI               | n°                 | 9,00     |        | 0,00   |    |    |
| FME31000        | LN.M. 2 TV - SP/PR 9,5+AD.                   | n°                 | 1,00     |        | 0,86   |    |    |
| FME41083        | MULT.4 PR.BIP/TED +CAVO+INT.BI               | n°                 | 1,00     |        | 6,79   |    |    |
| FME41104        | MULT.3+3PR.BIP/TED + PROT.SOV.               | n°                 | 1,00     |        | 18,12  |    |    |
| FME62551        | Lampada m. 5 2x0,75 fluoresc.8W              | n°                 | 2,00     |        | 12,80  |    |    |
| FME62600        | FARETTO 500W IP54 + STAFFA NE                | n°                 | 1,00     |        | 5,45   |    |    |
| FME62610        | FARETTO 150W IP54 + STAFFA NE                | n°                 | 2,00     |        | 8,60   |    |    |
| FME62619        | FARETTO 150W IP54 + STAFFA BI                | n°                 | 3,00     |        | 13,38  |    |    |
| FME62620        | FARETTO 500W IP54 + SENSORE NE               | n°                 | 9,00     |        | 166,76 |    |    |
| FME62621        | FARETTO 150W IP54 + SENSORE NE               | n°                 | 6,00     |        | 95,01  |    |    |
| FME62624        | FARETTO 500W IP54 + CAVALL. GI               | n°                 | 5,00     |        | 153,74 |    |    |
| FME62800        | PORTALAMPADA E27 - LISCIA BI                 | n°                 | 27,00    |        | 11,72  |    |    |
| FME62801        | Portialampada E27 - liscia NE                | n°                 | 1,00     |        | 0,46   |    |    |
| FME90140        | EST.M. 5 3X1,5 SENZA SP/PR.BI                | n°                 | 10,00    |        | 64,00  |    |    |

Tribunale di Pordenone - Fallimento n° 42.2016

Valore di Mercato «VM» (in continuità d'uso) e Valore di Liquidazione «VL» - 08 luglio 2016

Giacenze di Magazzino

## magazzino: dettaglio giacenze e valore attribuito

| codice articolo    | identificativo - descrizione                | cosistenza carico |       |        |        | valore |    |
|--------------------|---|-------------------|-------|--------|--------|--------|----|
|                    |   | n°it              | Q.tà  | €/unit | totale | VM     | VL |
| FMEA88007          | F.O. LOOSE 4F.50/125 OM2                    | m                 | 67,00 |        | 193,90 |        |    |
| FOR002220          | AVV.MT.50 3X1,5 3 PR.UNIVERS.SP.16A+T C.    | n°                | 1,00  |        | 36,93  |        |    |
| FOR022080          | PRESA 3P DA PARETE - UNIFICATA              | n°                | 1,00  |        | 0,60   |        |    |
| FOR030818          | PRESA TELEF.MOD. 6/4 AVORIO                 | n°                | 3,00  |        | 4,65   |        |    |
| FOR030871          | CORDONE MT.3 CON 2 SPINE MODULARI 6/4 NE    | n°                | 2,00  |        | 1,24   |        |    |
| FOR030891          | MATASSA CAVO MT.100 4 COND.MOD.26AWG NER    | n°                | 50,00 |        | 5,16   |        |    |
| FOR035180          | GUAINA PRESSACAVO PER SPINA MODULARE GRIGIA | n°                | 14,00 |        | 1,83   |        |    |
| FOR22240           | PRESA DA INCASSO PLUG 6/4C                  | n°                | 2,00  |        | 2,37   |        |    |
| FOS06389800        | SIRIO TONDO 0638 E14/ 40W S OTL             | n°                | 3,00  |        | 15,39  |        |    |
| FOS12139           | BINARIO 3 ACC. MT.2                         | n°                | 3,00  |        | 49,09  |        |    |
| FOS2201511200      | OMNITRACK 151 MT.2 BIANCO                   | n°                | 3,00  |        | 82,81  |        |    |
| FOS2202510200      | ALIMENTATORE 251 BIANCO                     | n°                | 1,00  |        | 10,08  |        |    |
| FOS2202550500      | TESTAT.CHIUSI 255 BIANCO                    | n°                | 1,00  |        | 1,12   |        |    |
| FOS2206217800      | JANUS L/V 0621 DICR50 SL ARG M              | n°                | 3,00  |        | 12,99  |        |    |
| FOS2206236800      | JANUS230 V 0623 ALO50 SL CRO M              | n°                | 33,00 |        | 211,10 |        |    |
| FOS2206326200      | JANUS INC. 0632 LED-SEGNALE BIA             | n°                | 40,00 |        | 510,80 |        |    |
| FOS2217201400      | MINILEX 1 1720 FLC1SEL CNL BIANCO           | n°                | 4,00  |        | 42,24  |        |    |
| FOS2220087900      | MATRIX 'B5' 2008 BASE PAR30/75 CNL ARG      | n°                | 1,00  |        | 40,12  |        |    |
| FOS2228117400      | COMPENDIO 2811 ARI111/65 TL ARG M           | n°                | 2,00  |        | 256,50 |        |    |
| FOS2234681200      | TRIAL-ONE 3468 JMTS70 NRL BIA               | n°                | 2,00  |        | 94,58  |        |    |
| FOS64017000        | FARETTO DEIMOS INCASSO                      | n°                | 15,00 |        | 46,98  |        |    |
| FRA10GAMMA/R       | 219527 ANTENNA                              | n°                | 1,00  |        | 8,50   |        |    |
| FRA10RD4F          | 219506 ANTENNA                              | n°                | 1,00  |        | 10,62  |        |    |
| FRA213201          | SIGMA 6HD ANTENNA UHF                       | n°                | 2,00  |        | 71,92  |        |    |
| FRA213219          | SIGMA 6HD LTE ANTENNA U SIGMA 6HD LTE       | n°                | 2,00  |        | 91,30  |        |    |
| FRA216170          | LP345F ANT.LOG-PERIOD +F                    | n°                | 1,00  |        | 7,97   |        |    |
| FRA217850          | BLU220F ANTENNA CONN. F                     | n°                | 1,00  |        | 16,59  |        |    |
| FRA217858          | BLU420PLUS ANTENNA BLU 42EL TUBO            | n°                | 1,00  |        | 26,00  |        |    |
| FRA218711          | 6D F ANTENNA CONN. F                        | n°                | 1,00  |        | 13,35  |        |    |
| FRA219506          | 10RD4F ANTENNA                              | n°                | 1,00  |        | 11,99  |        |    |
| FRA220453          | CAD13 CASSETTA DI DERIV.                    | n°                | 2,00  |        | 14,01  |        |    |
| FRA220802          | PP2 PARTITORE 2 VIE                         | n°                | 2,00  |        | 12,09  |        |    |
| FRA223137          | MAP501 AMPL.SING.1,3,4,5.U.12               | n°                | 1,00  |        | 16,88  |        |    |
| FRA223230          | AF1112T AMPLIF.INT.1IN/1OUT 20d             | n°                | 1,00  |        | 19,25  |        |    |
| FRA223324          | MBJ3650 CENTRALINO AUTOAL                   | n°                | 1,00  |        | 63,45  |        |    |
| FRA223410          | MBJ3640LTE Centr.4in 33dB/35-36 LT          | n°                | 2,00  |        | 130,90 |        |    |
| FRA225992/25-32    | MISCELATORE                                 | n°                | 1,00  |        | 27,50  |        |    |
| FRA280342          | CF66 CONNET.F MASCHIO                       | n°                | 43,00 |        | 11,86  |        |    |
| FRA280701          | PA2 PARTIT.2VIE 5-2400                      | n°                | 4,00  |        | 16,29  |        |    |
| FRA280704          | PA6 PARTITORE 6VIE 5-2400MH                 | n°                | 1,00  |        | 8,80   |        |    |
| FRA280714          | DE2-10 DERIV.2DER 5-2400                    | n°                | 2,00  |        | 8,70   |        |    |
| FRA280715          | DE2-14 DERIV.2DER 5-2400                    | n°                | 1,00  |        | 5,40   |        |    |
| FRA280718          | DE4-12 DERIV.4DER 5-2400                    | n°                | 4,00  |        | 26,20  |        |    |
| FRA287042          | SRT55 MINI RIC DIG. TERRESTRE DA RETRO      | n°                | 4,00  |        | 140,00 |        |    |
| FRA287056          | SRT5202 RIC DTT FTA 2SC USB                 | n°                | 2,00  |        | 53,00  |        |    |
| FRA289085          | CA75F CARICO F 75 ohm                       | n°                | 10,00 |        | 5,40   |        |    |
| FRA289561          | PSU411 ALIM.12V 200MA 1OUT F                | n°                | 2,00  |        | 13,38  |        |    |
| FRA289768          | CCF66 CONNETTORE F A CRIMPARE               | n°                | 6,00  |        | 2,55   |        |    |
| FRA293104          | PT4 PALO TELESCOPICO                        | n°                | 1,00  |        | 16,50  |        |    |
| FRAAM100N          | 289113 ALIM.12V 100MA 1 OUT                 | n°                | 1,00  |        | 5,48   |        |    |
| FRACAD12           | 220452 CASSETTA DI DERIV.                   | n°                | 3,00  |        | 12,04  |        |    |
| FRACAD13           | 220453 CASSETTA DI DERIV.                   | n°                | 3,00  |        | 19,30  |        |    |
| FRACAD14           | 220454 CASSETTA DI DERIV.                   | n°                | 2,00  |        | 15,25  |        |    |
| FRACR75            | 290010 CARICO 75 OHM                        | n°                | 10,00 |        | 1,83   |        |    |
| FRACR75I           | CARICO-75-OHM ISOLATO                       | n°                | 1,00  |        | 0,44   |        |    |
| FRACR75N           | 289536 CARICO RESISTIVO                     | n°                | 5,00  |        | 1,37   |        |    |
| FRAI010102678906   | GFV90 D.140 BOCCHETTA AC                    | n°                | 3,00  |        | 85,41  |        |    |
| FRAI010102678914   | GFV90 D.180 BOCCHETTA AC                    | n°                | 0,00  |        | 0,00   |        |    |
| FRAI010102CBR160   | CB780 D.160 RAL90010 GRIGLIA                | n°                | 0,00  |        | 0,00   |        |    |
| FRAI010201N20030   | DFV18N 250 DIFFUSORE                        | n°                | 2,00  |        | 21,44  |        |    |
| FRAI01030158310T   | CLD/T 200 SERANDA REG. CIRCOLARE            | n°                | 11,00 |        | 184,40 |        |    |
| FRALP5HV           | 216107 ANT.LOG-PERIOD.NA                    | n°                | 4,00  |        | 28,46  |        |    |
| FRAMEF/27          | 225927 MISCELATORE                          | n°                | 1,00  |        | 19,34  |        |    |
| FRAPENTA85         | 211201 ANTENNA PARABOLICA                   | n°                | 1,00  |        | 35,05  |        |    |
| FRAPG20            | 289540 PALO A GOMITO                        | n°                | 1,00  |        | 19,00  |        |    |
| FRAPP13            | 220376 PARTITORE                            | n°                | 1,00  |        | 4,84   |        |    |
| FRIGF/005-0800PREU | SEDILE F/5 EUR BIANCO EUR. IMB. FRIG.       | n°                | 1,00  |        | 29,62  |        |    |
| FRLI013017X0       | KIT X LA GESTIONE C/TERMOSTATO              | n°                | 1,00  |        | 6,53   |        |    |



Tribunale di Pordenone - Famminto n° 42.2016

Valore di Mercato «VM» (in continuità d'uso) e Valore di Liquidazione «VL» - 08 luglio 2016

Giacenze di Magazzino

magazzino: dettaglio giacenze e valore attribuito

| codice articolo    | identificativo - descrizione             | consistenza carico |       |        |        | valore |    |
|--------------------|--|--------------------|-------|--------|--------|--------|----|
|                    |  | n°it               | Q.tà  | €/unit | totale | VM     | VL |
| FRLI042021X0       | KIT DI PARTENZA                          | n°                 | 1,00  |        | 304,00 |        |    |
| FRLIE000206A       | SCALDACQUA ELETT. CALYPSO 50 VE          | n°                 | 1,00  |        | 66,50  |        |    |
| FTE TOP47F-5       | ANTENNA UHF 47 EL. C21-C69               | n°                 | 6,00  |        | 114,70 |        |    |
| FTEAS 2            | DIVISORE A 2 VIE AS 2 CON PASSAGGIO CC   | n°                 | 1,00  |        | 3,18   |        |    |
| FTEAT 108          | DERIVATORE A 1 VIA AT 108 A - 8 DB       | n°                 | 1,00  |        | 3,60   |        |    |
| FTEAT 112          | DERIVATORE A 1 VIA AT 112 A -12 DB       | n°                 | 1,00  |        | 3,60   |        |    |
| FTEEQ 5            | DIVISORE A 5 VIE EQ 5                    | n°                 | 1,00  |        | 6,93   |        |    |
| FTELNC 54US        | LNC 54US DUAL TWIN UNIVERSALE            | n°                 | 1,00  |        | 16,82  |        |    |
| FTEMAXT115P        | RICEVITORE DDT ZAPPER 2 SCART            | n°                 | 1,00  |        | 35,67  |        |    |
| FTEOS 85-PL        | PAR. OS 85 AZ/EL PREM. IMBALLO MULT. 100 | n°                 | 1,00  |        | 18,85  |        |    |
| FTR030008          | SPINA NORMALIZZATA SIP                   | n°                 | 2,00  |        | 0,98   |        |    |
| FTR030810          | SPINA TELEFONICA C/RIDUTTORE             | n°                 | 2,00  |        | 1,33   |        |    |
| GCP14210716        | 10 FIOCCHI DI NEVE A LED, A BATTERIA,    | n°                 | 1,00  |        | 3,56   |        |    |
| GCP14310693        | 100 LUCCIOLONE A LED ROSSI CON 20 MINI   | n°                 | 1,00  |        | 25,82  |        |    |
| GCP14408729        | 20 LED SUPERSTELLA MULTICOLOR GIOCHI LUC | n°                 | 1,00  |        | 25,00  |        |    |
| GCP14409985        | TENDA SFALSATA CON 160 LED BIANCHI E 32  | n°                 | 1,00  |        | 49,00  |        |    |
| GCP14410485        | TENDA SFALSATA 160 LED VIOLA, CON FLASH  | n°                 | 1,00  |        | 53,79  |        |    |
| GCP15308744        | LED-DL-2W-44MT-230V-Y TUBO 2 FILI        | n°                 | 3,00  |        | 447,00 |        |    |
| GCP15308849        | LED-DL-2W-48M-240V-3CM=YELLOW            | n°                 | 0,00  |        | 0,00   |        |    |
| GEC33300444        | OPERA CRONOTERM INCASSO BIANCO           | n°                 | 5,00  |        | 247,60 |        |    |
| GEC33500294        | UNICO CRONOTERM BIANCO                   | n°                 | 3,00  |        | 128,03 |        |    |
| GEF1330000H252300A | RACCORDO DOPPIO 25X25X2.3                | n°                 | 90,00 |        | 503,51 |        |    |
| GEFIBS950568       | TASCHE ABS90-8 287X592X636               | n°                 | 2,00  |        | 38,48  |        |    |
| GEFIBS951068       | TASCHE ABS90-8 0592X0592X636             | n°                 | 2,00  |        | 70,75  |        |    |
| GEFIL01008         | CELLA CCFL 0085 0280 005                 | n°                 | 10,00 |        | 31,13  |        |    |
| GEFILP312242       | FILTRI CFW30 0287X0592X048 MM            | n°                 | 10,00 |        | 37,08  |        |    |
| GEFILP316202       | FILTRI CFW30 0400X0500X048 MM            | n°                 | 10,00 |        | 42,45  |        |    |
| GEFILP316252       | FILTRI CFW30 0400X0625X048 MM            | n°                 | 20,00 |        | 96,80  |        |    |
| GEFILP320242       | FILTRI CFW30 0490X0592X048 MM            | n°                 | 6,00  |        | 34,81  |        |    |
| GEFILP320232       | FILTRI CFW30 0500X0625X048 MM            | n°                 | 7,00  |        | 39,62  |        |    |
| GEL00029564        | F3633 F36T8 33-4300K GE                  | n°                 | 6,00  |        | 4,53   |        |    |
| GEL00032101        | NPWTW4 N-PACK NPWTW4 PROTECTION TU       | n°                 | 1,00  |        | 3,57   |        |    |
| GEL00032102        | NPWTW5 N-PACK NPWTW5 PROTECTION TU       | n°                 | 1,00  |        | 4,33   |        |    |
| GEL00041746        | F162D/827/4P LAMPADA 2D                  | n°                 | 1,00  |        | 10,12  |        |    |
| GEL00090564        | 25DE SF CH E 230V 25W GE NEW             | n°                 | 20,00 |        | 10,64  |        |    |
| GEL00091427        | K14 K14 230V 100W 78MM GE NEW            | n°                 | 3,00  |        | 14,46  |        |    |
| GEL07004233        | NPP136H N-PACK NPP136H 33 230V GE        | n°                 | 1,00  |        | 12,81  |        |    |
| GEL07004256        | NPWX118 N-PACK NPWX118 LL 230V GE        | n°                 | 1,00  |        | 12,72  |        |    |
| GEL07004257        | NPWX136 N-PACK NPWX136 LL 230V GE        | n°                 | 1,00  |        | 13,15  |        |    |
| GEL07004258        | NPWX158 N-PACK NPWX158 LL 230V GE        | n°                 | 1,00  |        | 15,24  |        |    |
| GEL07004269        | STY115WHL STYLO STY 115 WH L 33 220 G    | n°                 | 2,00  |        | 31,92  |        |    |
| GEL07004271        | STY118WHL STYLO 118 WH L 33 220 GE       | n°                 | 4,00  |        | 65,84  |        |    |
| GEL34715           | TU*M47/H Q20/12V/TR/CL G4 GE BX 1/20 MIH | n°                 | 2,00  |        | 1,40   |        |    |
| GEL62551           | FT8/36W/840/GE/SL1/25                    | n°                 | 12,00 |        | 20,40  |        |    |
| GEL91372           | TU*150R/IR/E27 240V GE 1/10 MIH          | n°                 | 2,00  |        | 10,90  |        |    |
| GEP080SP2          | PULSANTIERA MET. 2 FORI                  | n°                 | 2,00  |        | 21,44  |        |    |
| GEP080XTGR01       | ""TARGHETTA GIALLA +59 MM "" EMERGENZA"  | n°                 | 1,00  |        | 0,82   |        |    |
| GEPBA9S242         | Lampadina a filam. BA9S 24V              | n°                 | 37,00 |        | 6,23   |        |    |
| GEPE010000-221     | PIEDINI DI FISSAGGIO INOX                | n°                 | 1,00  |        | 4,29   |        |    |
| GEPP9ARHPR         | Tappo tondo Fori Inutilizzati            | n°                 | 63,00 |        | 56,35  |        |    |
| GEPP9B01VN         | Blocco Contatto 1NC VITE                 | n°                 | 1,00  |        | 1,56   |        |    |
| GEPP9B02VN         | BLOCC. CONTATTO 2NC VITE                 | n°                 | 1,00  |        | 3,45   |        |    |
| GEPP9B10VN         | Blocco Contatto 1NA VITE                 | n°                 | 23,00 |        | 41,87  |        |    |
| GEPP9B20VN         | BLOCC. CONTATTO 2NA VITE                 | n°                 | 2,00  |        | 6,10   |        |    |
| GEPP9DPLVRG00      | PULS.DOPPIO VERDE/ROSSO C/GUARD.         | n°                 | 1,00  |        | 6,30   |        |    |
| GEPP9MER4RN        | PULS. FUNGO AGG. + 40 MM ROSSO SG/ROTAZ. | n°                 | 3,00  |        | 20,33  |        |    |
| GEPP9MLRD          | LAMP.SPIA GEMMA DIFFUSA ROSSA            | n°                 | 13,00 |        | 27,57  |        |    |
| GEPP9MLVD          | LAMP.SPIA GEMMA DIFFUSA VERDE            | n°                 | 10,00 |        | 18,93  |        |    |
| GEPP9MPNRG         | Pulsante normale c/guardia rosso         | n°                 | 2,00  |        | 6,14   |        |    |
| GEPP9MPNVG         | Pulsante normale c/guardia verde         | n°                 | 3,00  |        | 8,65   |        |    |
| GEPP9MSCD0A95      | ""SEL. CHIAVE 2 P. FISSE ""I-II"" E      | n°                 | 2,00  |        | 21,30  |        |    |
| GEPP9MSCZC95       | ""SEL. CHIAVE 3 P.C/RIT. ""I-0/II-0""    | n°                 | 2,00  |        | 18,54  |        |    |
| GEPP9MSMD0N        | Sel. manopola 2 P FISSE 'I-II' nero      | n°                 | 5,00  |        | 24,83  |        |    |
| GEPP9MSMZ0N        | Sel. manopola 3 P FISSE 'I-0-II'         | n°                 | 5,00  |        | 25,61  |        |    |
| GEPP9PDNV0         | ALIM. DIRETTA CA/CC VITE                 | n°                 | 43,00 |        | 81,82  |        |    |
| GESGR11203         | COP. C/VITI X SCAT. INC. 3P GR10003      | n°                 | 10,00 |        | 2,60   |        |    |
| GESSR2062031       | BOCCA EROGAZIONE PER GRUPPO 34804        | n°                 | 1,00  |        | 95,04  |        |    |
| GETE03.8901        | PALO PASTORALE MT.2,5 D.50 MM.           | n°                 | 4,00  |        | 112,00 |        |    |

di Pordenone - Fallimento n° 42.2016

Valore di Mercato «VM» (in continuità d'uso) e Valore di Liquidazione «VL» - 08 luglio 2016  
 Giacenze di Magazzino

magazzino: dettaglio giacenze e valore attribuito

| codice articolo | identificativo - descrizione             | consistenza carico |       |        | valore |    |    |
|-----------------|--|--------------------|-------|--------|--------|----|----|
|                 |  | n°                 | Q.tà  | €/unit | totale | VM | VL |
| GETE05.5200     | SAFFA PARI MURO                          | n°                 | 1,00  |        | 15,00  |    |    |
| GETECONFCAVOTV  | CONNETTORE F PER CAVO TV                 | n°                 | 34,00 |        | 16,72  |    |    |
| GETEDER40UT     | DERIVATORE 4 OUT                         | n°                 | 6,00  |        | 24,60  |    |    |
| GETEPALO2-35    | PALO MT.2 D.35 MM.                       | n°                 | 3,00  |        | 60,60  |    |    |
| GETEPALO2-42    | PALO MT 2 D.42 MM.                       | n°                 | 3,00  |        | 71,10  |    |    |
| GETEPALO2-50    | PALO MT.2 D.50 MM.                       | n°                 | 4,00  |        | 82,80  |    |    |
| GETETW4720      | PRESA TELEWIRE                           | n°                 | 8,00  |        | 71,36  |    |    |
| GETETW4776      | PLASTICA TELEWIRE ABSOLUTE CHIARA        | n°                 | 8,00  |        | 13,44  |    |    |
| GEWGW10001      | INTERR.1M 1P 16AX BIANCO                 | n°                 | 9,00  |        | 12,96  |    |    |
| GEWGW10002      | INTERR.1M 1P 16AX ILL.LOC.BIANCO         | n°                 | 1,00  |        | 2,08   |    |    |
| GEWGW10004      | INTERR.1M 2P 16AX BIANCO                 | n°                 | 2,00  |        | 6,88   |    |    |
| GEWGW10051      | DEVIATORE 1M 1P 16AX BIANCO              | n°                 | 10,00 |        | 16,60  |    |    |
| GEWGW10091      | INVERTITORE 1M 1P 16AX BIANCO            | n°                 | 4,00  |        | 16,62  |    |    |
| GEWGW10131      | PULSANTE 1M 1P NA 16A BIANCO             | n°                 | 40,00 |        | 72,98  |    |    |
| GEWGW10136      | PULSANTE 1M 1P NA 16A TIRANTE BIANCO     | n°                 | 2,00  |        | 9,74   |    |    |
| GEWGW10192      | PULS.3M 1P NA 10A TARGA PORTAN ILL.B     | n°                 | 1,00  |        | 5,75   |    |    |
| GEWGW10195      | COPRIFORO 1M BIANCO                      | n°                 | 90,00 |        | 40,99  |    |    |
| GEWGW10201      | PRESA 1M 2P+T 10A P11 ST.ITA.BIANCO      | n°                 | 4,00  |        | 8,04   |    |    |
| GEWGW10203      | PRESA 1M 2P+T 16A BIV.P17-11 ST.ITA.BIA. | n°                 | 25,00 |        | 49,22  |    |    |
| GEWGW10204      | PR.2M 2P+T 16A BIV.P30-17 ST.ITA./TED.B. | n°                 | 35,00 |        | 134,77 |    |    |
| GEWGW10361      | PRESA TV 1M DIR. CONN.MASC.9,5mm B.      | n°                 | 4,00  |        | 20,36  |    |    |
| GEWGW10371      | PRESA TV/SAT 1M DIRETTA C.F-FEMM BIANCO  | n°                 | 2,00  |        | 10,46  |    |    |
| GEWGW10401      | CONNETTORE TELEFONICO RJ11 1M BIANCO     | n°                 | 4,00  |        | 24,48  |    |    |
| GEWGW10591      | RIVEL.DI MOVIM.INFRAROSSI 1M BIANCO      | n°                 | 2,00  |        | 115,44 |    |    |
| GEWGW10656      | SEGNAPASSO 12VAC/DC-230VAC TRASP.4M BIA. | n°                 | 1,00  |        | 19,70  |    |    |
| GEWGW10882      | UNITA' SEGNALAZIONE LED BIANCO 230V ac   | n°                 | 1,00  |        | 1,01   |    |    |
| GEWGW16102TB    | PLACCA ONE 3P BIANCO LATTE               | n°                 | 60,00 |        | 64,85  |    |    |
| GEWGW16104TB    | PLACCA ONE 4P BIANCO LATTE               | n°                 | 12,00 |        | 15,96  |    |    |
| GEWGW16803      | SUPPORTI ST.ITALIANO 3P                  | n°                 | 60,00 |        | 31,80  |    |    |
| GEWGW16804      | SUPPORTI ST.ITALIANO 4P                  | n°                 | 28,00 |        | 27,49  |    |    |
| GEWGW16806      | SUPPORTI ST.ITALIANO 6P                  | n°                 | 1,00  |        | 1,37   |    |    |
| GEWGW20056      | COPRIFORO 1 MODULO SY/WT                 | n°                 | 14,00 |        | 4,26   |    |    |
| GEWGW20201      | PRESA 2P+T 10A ST.ITAL.CON SCH.SY/WT     | n°                 | 2,00  |        | 2,34   |    |    |
| GEWGW20203      | PRESA 2P+T 16A BIV.ST.ITAL.CON SCH.SY/WT | n°                 | 31,00 |        | 58,42  |    |    |
| GEWGW20207      | PRESA 2P+T 16A ST.FRANCESE SCH.SY/WT     | n°                 | 2,00  |        | 3,52   |    |    |
| GEWGW20246      | PRESA 2P+T 16A BIV.ST.ITALIANO/TED.SY/WT | n°                 | 49,00 |        | 154,01 |    |    |
| GEWGW20251      | CONNETTORE TELEFONICO RJ11 SY/WT         | n°                 | 3,00  |        | 13,79  |    |    |
| GEWGW20412      | INTERRUTTORE AUT.MAGN.2P C10 3 KA 230V   | n°                 | 1,00  |        | 14,51  |    |    |
| GEWGW20413      | INTERRUTTORE AUT.MAGN.2P C16 3 KA 230V   | n°                 | 4,00  |        | 60,97  |    |    |
| GEWGW20434      | INTERRUT.AUT.MAGN.1P+N C6 3KA 230V SY/WT | n°                 | 1,00  |        | 16,41  |    |    |
| GEWGW20436      | INTERRUT.AUT.MAG.1P+N C16 3KA 230V SY/WT | n°                 | 3,00  |        | 57,00  |    |    |
| GEWGW20503      | INTERRUTTORE 2P 16A SY/WT                | n°                 | 4,00  |        | 7,94   |    |    |
| GEWGW20510      | PULSANTE 1P NA 10A SY/WT                 | n°                 | 3,00  |        | 4,03   |    |    |
| GEWGW20516      | PULSANTE 1P NA 10A LUMINOSO 12/24V SY/WT | n°                 | 1,00  |        | 2,59   |    |    |
| GEWGW20518      | PULSANTE 2P NA 10A A TIRANTE SY/WT       | n°                 | 13,00 |        | 36,85  |    |    |
| GEWGW20519      | PULSANTE 1P NC 10A SY/WT                 | n°                 | 2,00  |        | 2,19   |    |    |
| GEWGW20522      | PULSANTE 1P NA+AUX NC -MARCIA- SY/WT     | n°                 | 1,00  |        | 2,07   |    |    |
| GEWGW20523      | PULSANTE 1P NC+AUX NA -ARRESTO- SY/WT    | n°                 | 2,00  |        | 3,84   |    |    |
| GEWGW20571      | INTERRUTTORE 1P 16AX SY/WT               | n°                 | 24,00 |        | 32,51  |    |    |
| GEWGW20572      | INTERRUTTORE 1P 16AX LUMIN.230V SY/WT    | n°                 | 4,00  |        | 8,08   |    |    |
| GEWGW20576      | DEVIATORE 1P 16AX SY/WT                  | n°                 | 11,00 |        | 15,79  |    |    |
| GEWGW20577      | DEVIATORE 1P 16AX LUMINOSO 230V SY/WT    | n°                 | 4,00  |        | 10,03  |    |    |
| GEWGW20579      | INVERTITORE 16AX SY/WT                   | n°                 | 3,00  |        | 7,61   |    |    |
| GEWGW20603      | SPIA PIANA DIFFUSORE ROSSO SY/WT         | n°                 | 6,00  |        | 8,05   |    |    |
| GEWGW20609      | SPIA SPORGENTE DIFFUSORE ROSSO SY/WT     | n°                 | 2,00  |        | 2,30   |    |    |
| GEWGW20616      | SUONERIA 230V-50HZ 8VA SY/WT             | n°                 | 2,00  |        | 12,49  |    |    |
| GEWGW20617      | RONZATORE 12V-50HZ 8VA SY/WT             | n°                 | 8,00  |        | 35,52  |    |    |
| GEWGW20620      | RONZATORE 230V-50HZ 8VA SY/WT            | n°                 | 12,00 |        | 57,00  |    |    |
| GEWGW20634      | LAMPADA SEGNAPASSO 12/230V 2M SY/WT      | n°                 | 1,00  |        | 12,41  |    |    |
| GEWGW20901      | SET 2 CHIAVI PER APPARECCHI DI COMANDO   | n°                 | 6,00  |        | 9,30   |    |    |
| GEWGW20906      | LAMPADA A SILURO S6X28 110/240V ROSSA    | n°                 | 12,00 |        | 8,24   |    |    |
| GEWGW22453      | PLACCA STAGNA 3P.GRIGIO 7035 TOP SYS     | n°                 | 2,00  |        | 5,14   |    |    |
| GEWGW22503      | PLACCA 3 POS.BIANCO NUVOLA TOP SYSTEM    | n°                 | 9,00  |        | 6,25   |    |    |
| GEWGW22504      | PLACCA 4 POS.BIANCO NUVOLA TOP SYSTEM    | n°                 | 4,00  |        | 4,98   |    |    |
| GEWGW22513      | PLACCA 3 POS.NERO TONER TOP SYSTEM       | n°                 | 2,00  |        | 1,28   |    |    |
| GEWGW24006      | SCATOLA A 3 POSTI DA PARETE COMPACT      | n°                 | 6,00  |        | 6,01   |    |    |
| GEWGW24201      | SUPPORTO 3 POS.PLACCHE SYSTEM            | n°                 | 1,00  |        | 0,28   |    |    |
| GEWGW24202      | SUP.4P PLACCHE TOP SYSTEM/VRINA/CLASSIC  | n°                 | 2,00  |        | 1,40   |    |    |

Tribunale di Pordenone - Fallimento n° 42.2016

Valore di Mercato «VM» (in continuità d'uso) e Valore di Liquidazione «VL» - 08 luglio 2016

Giacenze di Magazzino

magazzino: dettaglio giacenze e valore attribuito

| codice articolo | identificativo - descrizione              | consistenza carico |        |        | valore |    |    |
|-----------------|---|--------------------|--------|--------|--------|----|----|
|                 |   | n°it               | Q.tà   | €/unit | totale | VM | VL |
| GEWGW24203      | SCATOLA 3 POSTI INS.METALLICI             | n°                 | 10,00  |        | 1,28   |    |    |
| GEWGW24207      | SCATOLA 3 POSTI PARETI LEGGERE            | n°                 | 147,00 |        | 89,04  |    |    |
| GEWGW24208      | SCATOLA ROTONDA CONICA D.65               | n°                 | 9,00   |        | 0,72   |    |    |
| GEWGW24209      | SCATOLA ROTONDA CILINDRICA D.65           | n°                 | 2,00   |        | 0,24   |    |    |
| GEWGW24213      | PLACCA CIECA 4 POS.BIANCO NUVOVA          | n°                 | 3,00   |        | 5,40   |    |    |
| GEWGW24227      | COPERCHIO ALTO SCATOLA INC.3P.            | n°                 | 2,00   |        | 3,07   |    |    |
| GEWGW24228      | COPERCHIO ALTO SCATOLA INC.3P.PREFORATO   | n°                 | 2,00   |        | 3,07   |    |    |
| GEWGW26410      | SUPPORTO 2P.SYSTEM MONT.GUIDA EN50022     | n°                 | 1,00   |        | 0,50   |    |    |
| GEWGW27001      | CONTENITORE 1 POSTO ORIZZ.PROT.           | n°                 | 6,00   |        | 4,28   |    |    |
| GEWGW27002      | CONTENITORE 2 POSTI ORIZZ.PROT.           | n°                 | 3,00   |        | 2,26   |    |    |
| GEWGW27003      | CONTENITORE 3 POSTI ORIZZ.PROT.           | n°                 | 8,00   |        | 10,93  |    |    |
| GEWGW27004      | CONTENITORE 4(4X1) POSTI ORIZZ.PROT.      | n°                 | 4,00   |        | 6,36   |    |    |
| GEWGW27005      | CONTENITORE 6(3X2) POSTI ORIZZ.PROT.      | n°                 | 1,00   |        | 2,92   |    |    |
| GEWGW27006      | CONTENITORE 8(4X2) POSTI ORIZZ.PROT.      | n°                 | 1,00   |        | 3,24   |    |    |
| GEWGW27023      | CONTENITORE 8(4X2) POSTI VERT.PROT.       | n°                 | 3,00   |        | 8,36   |    |    |
| GEWGW27041      | CONTENITORE 1 POSTO ORIZZ.STAGNO          | n°                 | 2,00   |        | 3,19   |    |    |
| GEWGW27042      | CONTENITORE 2 POSTI ORIZZ.STAGNO          | n°                 | 4,00   |        | 6,23   |    |    |
| GEWGW27043      | CONTENITORE 3 POSTI ORIZZ.STAGNO          | n°                 | 17,00  |        | 41,42  |    |    |
| GEWGW27044      | CONTENITORE 4(4X1) POSTI ORIZZ.STAGNO     | n°                 | 5,00   |        | 21,12  |    |    |
| GEWGW27051      | CONTENITORE 8(4X2) POSTI VERT. STAGNO     | n°                 | 1,00   |        | 6,39   |    |    |
| GEWGW27071      | CONTENITORE 2MOD.DIN+(2X2)MOD.SYSTEM PR.  | n°                 | 1,00   |        | 3,60   |    |    |
| GEWGW27073      | CONTENITORE 8MOD.DIN+(4X4)MOD.SYSTEM PR.  | n°                 | 1,00   |        | 6,84   |    |    |
| GEWGW30001      | INTERRUTTORE UNIP.16A                     | n°                 | 10,00  |        | 16,86  |    |    |
| GEWGW30004      | INTERRUTTORE BIP.16AX                     | n°                 | 3,00   |        | 7,35   |    |    |
| GEWGW30011      | DEVIATORE UNIP.16A                        | n°                 | 9,00   |        | 19,90  |    |    |
| GEWGW30015      | INVERTITORE 16A                           | n°                 | 5,00   |        | 13,25  |    |    |
| GEWGW30021      | PULSANTE UNIP.NA 16A                      | n°                 | 1,00   |        | 1,73   |    |    |
| GEWGW30034      | PULSANTE UNIP.DOPPIO NA 10A INTERBLOCCO   | n°                 | 1,00   |        | 3,22   |    |    |
| GEWGW30201      | PRESA 2P+T 10A ST.ITAL.CON SCHERMI        | n°                 | 4,00   |        | 6,66   |    |    |
| GEWGW30203      | PRESA 2P+T 16A BIV.ST.ITAL.CON SCHERMI    | n°                 | 10,00  |        | 21,08  |    |    |
| GEWGW30210      | PRESA 2P+T 16A (P30) ST.ITALIANO/TEDESCO  | n°                 | 1,00   |        | 3,47   |    |    |
| GEWGW30212      | PRESA 2P+T 16A BIV.ST.ITALIANO/TEDESCO    | n°                 | 27,00  |        | 81,66  |    |    |
| GEWGW30261      | CONNETTORE TELEFONICO RJ11                | n°                 | 1,00   |        | 4,80   |    |    |
| GEWGW30301      | PRESA TV DIRETTA C.MASC.9,5MM             | n°                 | 3,00   |        | 14,54  |    |    |
| GEWGW30302      | PRESA TV PASSANTE ATT.10DB C.MASC.9,5MM   | n°                 | 1,00   |        | 7,61   |    |    |
| GEWGW30633      | SUONERIA 12V-50HZ 8VA                     | n°                 | 1,00   |        | 6,99   |    |    |
| GEWGW30901      | COPRIFORO 1 POSTO                         | n°                 | 75,00  |        | 23,85  |    |    |
| GEWGW30943      | UNITA' SEGNALAZIONE INN.RAPIDO 230V 0,4W  | n°                 | 1,00   |        | 0,71   |    |    |
| GEWGW30959      | SEGNALATORE VERDE DIAM.6MM 110-220V CA    | n°                 | 2,00   |        | 1,96   |    |    |
| GEWGW32303      | PLACCA 3 P.NERO TONER PLAYBUS YOUNG       | n°                 | 2,00   |        | 1,62   |    |    |
| GEWGW32304      | PLACCA 4 P.NERO TONER PLAYBUS YOUNG       | n°                 | 2,00   |        | 3,38   |    |    |
| GEWGW32403      | SUPPORTO 3 POSTI PLAYBUS                  | n°                 | 23,00  |        | 7,35   |    |    |
| GEWGW32411      | PLANCIA DA TAVOLO E PARETE 4 POSTI        | n°                 | 1,00   |        | 7,66   |    |    |
| GEWGW40001      | CENTRALINO PARETE 4M.IP55                 | n°                 | 1,00   |        | 6,41   |    |    |
| GEWGW40003      | CENTRALINO PARETE 8M.IP55                 | n°                 | 1,00   |        | 7,85   |    |    |
| GEWGW40005      | CENTRALINO PARETE 12M.IP55                | n°                 | 1,00   |        | 12,97  |    |    |
| GEWGW40022      | CENTRALINO PAR.S.PORTA 2M.IP40            | n°                 | 2,00   |        | 3,17   |    |    |
| GEWGW40023      | CENTRALINO PAR. 4M.IP40                   | n°                 | 11,00  |        | 20,75  |    |    |
| GEWGW40024      | CENTRALINO PAR. 6M.IP40                   | n°                 | 4,00   |        | 13,15  |    |    |
| GEWGW40028      | CENTRALINO PAR.S.PORTA 12M.IP40           | n°                 | 10,00  |        | 60,88  |    |    |
| GEWGW40029      | CENTRALINO PAR.S.PORTA 24M.(12X2)IP40+MO. | n°                 | 1,00   |        | 9,72   |    |    |
| GEWGW40030      | CENTRALINO PAR.S.PORTA 24M.(12X2) IP40    | n°                 | 11,00  |        | 103,64 |    |    |
| GEWGW40043      | CENTRALINO PAR.ARR.8M.IP40                | n°                 | 7,00   |        | 49,67  |    |    |
| GEWGW40101      | CENTRALINO PAR. 4M.IP65                   | n°                 | 16,00  |        | 111,50 |    |    |
| GEWGW40102      | CENTRALINO PAR. 8M.IP65                   | n°                 | 5,00   |        | 57,87  |    |    |
| GEWGW40104      | QUADRO DIS.PARETE 24M.(12X2) IP65         | n°                 | 3,00   |        | 87,30  |    |    |
| GEWGW40107      | QUADRO DIS.PARETE 36M.(18X2) IP65         | n°                 | 1,00   |        | 41,69  |    |    |
| GEWGW40205      | CENTRALINO INC.P.FUME* 8M.IP40            | n°                 | 1,00   |        | 4,71   |    |    |
| GEWGW40602      | CENTRALINO INC.P.FUME* 4M.IP40            | n°                 | 2,00   |        | 6,97   |    |    |
| GEWGW40603      | CENTRALINO INC.P.FUME* 6M.IP40            | n°                 | 3,00   |        | 14,38  |    |    |
| GEWGW40606      | QUADRO DIS.INC.P.FUME* 24M.(12X2) IP40    | n°                 | 2,00   |        | 33,00  |    |    |
| GEWGW40610      | QUADRO DIS.INC.P.FUME* 54M.(18X3) IP40    | n°                 | 1,00   |        | 38,19  |    |    |
| GEWGW42001      | QUADRETTO DISTRIBUZIONE 200X150X40 IP41   | n°                 | 1,00   |        | 4,14   |    |    |
| GEWGW42206      | CENTR.PAR.ST.EMER.4M.GUIDA EN50022 ROSSO  | n°                 | 2,00   |        | 27,99  |    |    |
| GEWGW42211      | VETRO RICAMBIO CENTRALINI ST.EM.GW42201   | n°                 | 6,00   |        | 7,93   |    |    |
| GEWGW42212      | VETRO RICAMBIO CENTRALINI ST.EM.8M.       | n°                 | 1,00   |        | 1,31   |    |    |
| GEWGW42216      | MARTELLETTO FRANGIVETRO UNIVERSALE        | n°                 | 3,00   |        | 18,78  |    |    |
| GEWGW44002      | CASSETTA IP44 DIAM.80X40 CON PASSACAVI    | n°                 | 27,00  |        | 19,42  |    |    |

Tribunale di Pordenone - Fallimento n° 42.2016

Valore di Mercato «VM» (in continuità d'uso) e Valore di Liquidazione «VL» - 08 luglio 2016

Giacenze di Magazzino

magazzino: dettaglio giacenze e valore attribuito

| codice articolo | descrizione                              | consistenza carico |        |        | valore |    |    |
|-----------------|--|--------------------|--------|--------|--------|----|----|
|                 |  | n°t                | Q.tà   | €/unit | totale | VM | VL |
| GEWGW44003      | CASSETTA IP44 80X80X40 CON PASSACAVI     | n°                 | 1,00   |        | 0,74   |    |    |
| GEWGW44005      | CASSETTA IP55 120X80X50 CON PASSACAVI    | n°                 | 9,00   |        | 12,54  |    |    |
| GEWGW44006      | CASSETTA IP55 150X110X70 CON PASSACAVI   | n°                 | 1,00   |        | 2,11   |    |    |
| GEWGW44024      | CASSETTA IP55 100X100X50 1/4GIRO PASS.   | n°                 | 10,00  |        | 11,64  |    |    |
| GEWGW44204      | CASSETTA IP56 PAR.LISCHE 100X100X50      | n°                 | 11,00  |        | 15,41  |    |    |
| GEWGW44205      | CASSETTA IP56 PAR.LISCHE 120X80X50       | n°                 | 2,00   |        | 2,62   |    |    |
| GEWGW44206      | CASSETTA IP56 PAR.LISCHE 150X110X70      | n°                 | 3,00   |        | 4,68   |    |    |
| GEWGW44207      | CASSETTA IP56 PAR.LISCHE 190X140X70      | n°                 | 11,00  |        | 51,20  |    |    |
| GEWGW44208      | CASSETTA IP56 PAR.LISCHE 240X190X90      | n°                 | 6,00   |        | 37,85  |    |    |
| GEWGW44210      | CASSETTA IP56 PAR.LISCHE 380X300X120     | n°                 | 4,00   |        | 32,46  |    |    |
| GEWGW44218      | CASSETTA IP56 PAR.LISCHE 240X190X160     | n°                 | 1,00   |        | 7,64   |    |    |
| GEWGW44438      | CASSETTA IP56 AR.COP.TRASP.240X190X160   | n°                 | 1,00   |        | 11,83  |    |    |
| GEWGW44808      | QUADRO 200X254X135 IP55 PORT.GRIGIA      | n°                 | 1,00   |        | 16,85  |    |    |
| GEWGW46004      | QUADRO POLIEST.PORTA CIECA 405X650X200   | n°                 | 2,00   |        | 180,03 |    |    |
| GEWGW46404      | PLASTRA DI FONDO MET.QUADRO 650X405      | n°                 | 1,00   |        | 10,72  |    |    |
| GEWGW46420F     | PANNELLO SFINESTRATO 12MOD.F&E           | n°                 | 2,00   |        | 13,60  |    |    |
| GEWGW46425F     | PANNELLO CIECO 1M.310MM GR.RAL7035 F&E   | n°                 | 1,00   |        | 4,95   |    |    |
| GEWGW46437F     | COPPIA MONT.PER QUADRI 650X405X200 F&E   | n°                 | 1,00   |        | 7,97   |    |    |
| GEWGW46446      | SET 4 STAFFE ZINC.FISSAGGIO QUADRI PAR.  | n°                 | 6,00   |        | 20,14  |    |    |
| GEWGW48006      | CASSETTA DERIVAZIONE INCASSO 196X152X70  | n°                 | 7,00   |        | 6,85   |    |    |
| GEWGW48007      | CASSETTA DERIVAZIONE INCASSO 294X152X70  | n°                 | 15,00  |        | 22,88  |    |    |
| GEWGW48008      | CASSETTA DERIVAZIONE INCASSO 392X152X70  | n°                 | 4,00   |        | 9,61   |    |    |
| GEWGW48009      | CASSETTA DERIVAZIONE INCASSO 480X160X70  | n°                 | 1,00   |        | 3,11   |    |    |
| GEWGW48010      | CASSETTA DERIVAZIONE INCASSO 516X202X80  | n°                 | 4,00   |        | 17,62  |    |    |
| GEWGW48012      | SEPARATORE INTERNO CASSETTE PT           | n°                 | 2,00   |        | 0,26   |    |    |
| GEWGW48013      | COPERCHIO BASSO CASSETTA 92X92           | n°                 | 3,00   |        | 0,88   |    |    |
| GEWGW48014      | COPERCHIO BASSO CASSETTA 118X96          | n°                 | 6,00   |        | 2,05   |    |    |
| GEWGW48015      | COPERCHIO BASSO CASSETTA 152X98          | n°                 | 2,00   |        | 0,89   |    |    |
| GEWGW48016      | COPERCHIO BASSO CASSETTA 160X130         | n°                 | 2,00   |        | 1,37   |    |    |
| GEWGW48017      | COPERCHIO BASSO CASSETTA 196X152         | n°                 | 9,00   |        | 7,85   |    |    |
| GEWGW48018      | COPERCHIO BASSO CASSETTA 294X152         | n°                 | 3,00   |        | 3,77   |    |    |
| GEWGW48021      | COPERCHIO BASSO CASSETTA 516X202         | n°                 | 2,00   |        | 8,56   |    |    |
| GEWGW48086      | COPERCHIO ALTO CASSETTA 196X152          | n°                 | 1,00   |        | 3,11   |    |    |
| GEWGW48110      | CASS.DERIVAZIONE INC.516X202X90 PT DIN   | n°                 | 2,00   |        | 16,71  |    |    |
| GEWGW48251      | COPERCHIO BASSO CASSETTA MONT.520X260    | n°                 | 1,00   |        | 12,20  |    |    |
| GEWGW48271      | COPERCHIO ALTO CASSETTA MONT.520X260X74  | n°                 | 2,00   |        | 39,06  |    |    |
| GEWGW48405      | CASSETTA DERIV.PAR.CARTONGESSO160X130X45 | n°                 | 6,00   |        | 15,00  |    |    |
| GEWGW48671      | CASSETTA DERIV.COMPONIB.IP55 138X169X70  | n°                 | 3,00   |        | 11,78  |    |    |
| GEWGW48682      | CENTRALINO COMPON.INC.12M IP55 GR7035    | n°                 | 3,00   |        | 0,00   |    |    |
| GEWGW50421      | RACCORDO D.23 PER TUBO D.16-IP44 GRIGIO  | n°                 | 33,00  |        | 2,15   |    |    |
| GEWGW50422      | RACCORDO D.23 PER TUBO D.20-IP44 GRIGIO  | n°                 | 322,00 |        | 24,97  |    |    |
| GEWGW50423      | RACCORDO D.29 PER TUBO D.20-IP44 GRIGIO  | n°                 | 2,00   |        | 0,23   |    |    |
| GEWGW50424      | RACCORDO D.29 PER TUBO D.25-IP44 GRIGIO  | n°                 | 34,00  |        | 3,51   |    |    |
| GEWGW50430      | PASSACAVO D.29 PER TUBO D.MAX 25 GRIGIO  | n°                 | 43,00  |        | 2,35   |    |    |
| GEWGW50445      | RACCORDO CANALINE FORO D37 DIS.29 IP40   | n°                 | 11,00  |        | 3,97   |    |    |
| GEWGW50605      | SUPPORTO A COLLARE TUBO D.16 GR.RAL7035  | n°                 | 17,00  |        | 0,88   |    |    |
| GEWGW50606      | SUPPORTO A COLLARE TUBO D.20 GR.RAL7035  | n°                 | 514,00 |        | 33,16  |    |    |
| GEWGW50608      | SUPPORTO A COLLARE TUBO D.32 GR.RAL7035  | n°                 | 82,00  |        | 10,92  |    |    |
| GEWGW50612      | GRAFFETTA PLAST DIAM.7-8 GRIGIA          | n°                 | 65,00  |        | 0,69   |    |    |
| GEWGW50614      | GRAFFETTA PLAST DIAM.11-12 GRIGIA        | n°                 | 22,00  |        | 0,38   |    |    |
| GEWGW50814      | GRAFFETTA ZINCATO DIAM.16-17             | n°                 | 71,00  |        | 4,15   |    |    |
| GEWGW50825      | CAVALLOTTO ZINCATO DIAM.19-20            | n°                 | 4,00   |        | 0,11   |    |    |
| GEWGW50827      | CAVALLOTTO ZINCATO DIAM.25-26            | n°                 | 31,00  |        | 1,18   |    |    |
| GEWGW52003      | PRESSACAVO PASSO PG 11 IP66              | n°                 | 175,00 |        | 40,20  |    |    |
| GEWGW52004      | Pressacavo PASSO PG 13,5 IP66            | n°                 | 73,00  |        | 8,21   |    |    |
| GEWGW52007      | PRESSACAVO PASSO PG 29 IP66              | n°                 | 7,00   |        | 2,85   |    |    |
| GEWGW52008      | PRESSACAVO PASSO PG 36 IP66              | n°                 | 1,00   |        | 0,73   |    |    |
| GEWGW52009      | PRESSACAVO PASSO PG 42 IP66              | n°                 | 2,00   |        | 2,05   |    |    |
| GEWGW52291      | FASCETTA CON TARGHETTA 2,5X100 INCOLORE  | n°                 | 200,00 |        | 4,76   |    |    |
| GEWGW52292      | FASCETTA CON TARGHETTA 2,5X110 INCOLORE  | n°                 | 100,00 |        | 2,32   |    |    |
| GEWGW52293      | FASCETTA CON TARGHETTA 2,5X200 INCOLORE  | n°                 | 100,00 |        | 4,24   |    |    |
| GEWGW60026      | SPINA MOB.STAG.2P+T 16A 220V 6H          | n°                 | 16,00  |        | 38,93  |    |    |
| GEWGW60030      | SPINA MOB.STAG.3P+T 16A 380V 6H          | n°                 | 1,00   |        | 3,14   |    |    |
| GEWGW60031      | SPINA MOB.STAG.3P+N+T 16A 380V 6H        | n°                 | 1,00   |        | 3,25   |    |    |
| GEWGW60037      | SPINA MOB.STAG.2P+T 32A 230V 6H          | n°                 | 1,00   |        | 4,24   |    |    |
| GEWGW60085      | SPINA 90MOB.PROT.2P+T 16A 230V 6H        | n°                 | 1,00   |        | 1,85   |    |    |
| GEWGW60426      | SPINA 90PAR.STAG.2P+T 16A 230V 6H        | n°                 | 1,00   |        | 3,73   |    |    |
| GEWGW60431      | SPINA 90PAR.STAG.3P+N+T 16A 400V 6H      | n°                 | 2,00   |        | 9,46   |    |    |

Tribunale di Pordenone - Fallimento n° 42.2016

Valore di Mercato «VM» (in continuità d'uso) e Valore di Liquidazione «VL» - 08 luglio 2016

Giacenze di Magazzino

magazzino: dettaglio giacenze e valore attribuito

| codice articolo     | identificativo - descrizione             | consistenza carico |       |        | valore |    |    |
|---------------------|--|--------------------|-------|--------|--------|----|----|
|                     |  | n°/t               | Q.tà  | €/unit | totale | VM | VL |
| GEWGW61053          | SPINA MOB.STAG.3P+N+T 63A 380V 6H        | n°                 | 1,00  |        | 13,40  |    |    |
| GEWGW62026          | PRESA MOB.STAG.2P+T 16A 220V 6H          | n°                 | 6,00  |        | 19,67  |    |    |
| GEWGW62030          | PRESA MOB.STAG.3P+T 16A 380V 6H          | n°                 | 1,00  |        | 3,80   |    |    |
| GEWGW62031          | PRESA MOB.STAG.3P+N+T 16A 380V 6H        | n°                 | 2,00  |        | 9,72   |    |    |
| GEWGW62041          | PRESA MOB.STAG.3P+T 32A 380V 6H          | n°                 | 2,00  |        | 12,02  |    |    |
| GEWGW62042          | PRESA MOB.STAG.3P+N+T 32A 380V 6H        | n°                 | 4,00  |        | 24,50  |    |    |
| GEWGW62204          | PRESA FISSA 10INC.PR.2P+T 16A 230V 6H    | n°                 | 1,00  |        | 2,53   |    |    |
| GEWGW62227          | PRESA FISSA 10INC.ST.2P+T 16A 230V 6H    | n°                 | 18,00 |        | 51,35  |    |    |
| GEWGW62231          | PRESA FISSA 10INC.ST.3P+T 16A 400V 6H    | n°                 | 1,00  |        | 3,16   |    |    |
| GEWGW64010          | MOLTIPL.ST.2U 2P+T 16A 220V 6H           | n°                 | 4,00  |        | 47,60  |    |    |
| GEWGW64024          | MOLTIPL.ST.3U 2P+T 16A 230V 6H           | n°                 | 2,00  |        | 29,46  |    |    |
| GEWGW64208          | ADAT.CI S17 2P+T 16A 250V-2P+T 16A 6H    | n°                 | 8,00  |        | 61,32  |    |    |
| GEWGW64212          | ADAT.IC 2P+T 16A 230V 6H-2P+T BIV.P30-17 | n°                 | 45,00 |        | 237,73 |    |    |
| GEWGW66142          | PRESA BL.OR.S.F.3P+N+T 32A 380V 6H CBF   | n°                 | 1,00  |        | 27,56  |    |    |
| GEWGW66231          | PRESA BL.VR.C.F.3P+N+T 16A 400V 6H CBF   | n°                 | 1,00  |        | 27,72  |    |    |
| GEWGW66304          | PRESA BL.VR.S.F.2P+T 16A 220V 6H SBF     | n°                 | 2,00  |        | 22,52  |    |    |
| GEWGW66326N         | PR.BL IP67 S.F.2P+T 16A 230V 6H CBF      | n°                 | 4,00  |        | 110,91 |    |    |
| GEWGW66330N         | PR.BL IP67 S.F.3P+T 16A 400V 6H CBF      | n°                 | 1,00  |        | 25,65  |    |    |
| GEWGW66331          | PRESA BL.VR.S.F.3P+N+T 16A 380V 6H CBF   | n°                 | 1,00  |        | 21,23  |    |    |
| GEWGW66342N         | PR.BL IP67 S.F.3P+N+T 32A 400V 6H CBF    | n°                 | 1,00  |        | 18,00  |    |    |
| GEWGW66448          | COMBIBLOC C.F.IP55 2P+T 16A 230V 6H      | n°                 | 1,00  |        | 15,21  |    |    |
| GEWGW66677          | CASSETTA FONDO PR.BL.OR.16/32A CBF IP44  | n°                 | 1,00  |        | 1,77   |    |    |
| GEWGW66678          | CASSETTA FONDO PR.BL.VR.16/32A SBF IP55  | n°                 | 2,00  |        | 5,55   |    |    |
| GEWGW66683N         | CASSETTA INC.PRESE BL.VR.16/32A IP55     | n°                 | 10,00 |        | 44,35  |    |    |
| GEWGW66690          | BASE MODULARE 1 PRESE BL.16/32A SBF IP55 | n°                 | 1,00  |        | 7,07   |    |    |
| GEWGW66691          | BASE MODULARE 2 PRESE BL.16/32A SBF IP55 | n°                 | 1,00  |        | 6,86   |    |    |
| GEWGW66692          | BASE MODULARE 2 PRESE BL.16/32A CBF IP55 | n°                 | 1,00  |        | 13,88  |    |    |
| GEWGW68003          | Q-DIN 8M. 4 FLANGE PR.16A IP55           | n°                 | 1,00  |        | 15,24  |    |    |
| GEWGW68003N         | Q-DIN 10M.4 FLANGE PR.16/32A IP65        | n°                 | 5,00  |        | 94,05  |    |    |
| GEWGW68010N         | Q-DIN 14M.3 FLANGE PR.BL.VR.SBF IP65     | n°                 | 1,00  |        | 46,91  |    |    |
| GEWGW68431          | SUPPORTO PER Q-DIN 10M.                  | n°                 | 4,00  |        | 77,05  |    |    |
| GEWGW68463          | SUPPORTO Q-BOX 4/6                       | n°                 | 1,00  |        | 150,30 |    |    |
| GEWGW74202          | CONTATTO 1 N.C.10A 250V                  | n°                 | 3,00  |        | 6,32   |    |    |
| GEWGW80774          | GUSCIO 320X225 100W E27 IP55 G.GRAF.     | n°                 | 6,00  |        | 109,20 |    |    |
| GEWGW92047          | INT.MAGNETOTERMICO 2P C16 6KA 2M         | n°                 | 5,00  |        | 90,70  |    |    |
| GEWGW94402          | BLOCCO DIF.2P IN<25A Istant.AC/0,03 2M.  | n°                 | 5,00  |        | 178,20 |    |    |
| GEWGW94817          | INT.DIFF.PURO 2P.25A Istant.A/0,03 2M    | n°                 | 1,00  |        | 29,30  |    |    |
| GEWGW94817P         | DIFF.+RESTART RDPRO 2P 25A 0,03-A-4M     | n°                 | 1,00  |        | 87,75  |    |    |
| GEWGW94817R         | DIFF.+RESTART RD 2P 25A 0,03-A-4M        | n°                 | 1,00  |        | 70,65  |    |    |
| GEWGW96114          | INTER.MANOVRA-SEZIONATORE 2P 32A         | n°                 | 1,00  |        | 9,14   |    |    |
| GEX07004275         | STY136WHL STYLO STY 136 WH L 33 220 G    | n°                 | 1,00  |        | 19,49  |    |    |
| GHIGH15FT-3-00      | CONTATTORE 110V                          | n°                 | 2,00  |        | 62,47  |    |    |
| GHIGH44-3-11/RH     | CONTATTORE 220V                          | n°                 | 1,00  |        | 44,53  |    |    |
| GIA-021000          | CONF X LAVABILAVATOI 12X460 (COPPIA)     | n°                 | 2,00  |        | 20,40  |    |    |
| GNV30602002         | GIUNZIONE S 41 SEMPLICE ZINCATA BIANCA   | n°                 | 12,00 |        | 11,43  |    |    |
| GNV30602003         | COPPIA SOSPENSIONE                       | n°                 | 60,00 |        | 43,57  |    |    |
| GNVPGIM9W01         | PULSANTIERA 1 FUNGO 90MM INSTABILE       | n°                 | 1,00  |        | 5,28   |    |    |
| GOC2201NE           | JACK CORPO TONDO E27 75W NERO            | n°                 | 2,00  |        | 33,24  |    |    |
| GOC2215SI           | MASCHERA ANELLO JACK TONDA SILVER        | n°                 | 1,00  |        | 5,50   |    |    |
| GOC4252GR           | TRIANGOLO ALLUM.DIAMOND 2X26 GRAFIT      | n°                 | 2,00  |        | 166,00 |    |    |
| GOC8310SI           | KASKO TONDO C.GABBIA 100W SILVER         | n°                 | 1,00  |        | 35,24  |    |    |
| GOMAC1060101        | TUBO DA CM60 BIANCO ISOLATO              | n°                 | 1,00  |        | 8,99   |    |    |
| GOMADO123101        | CASSETTA A ZAINO EST. KIT PNEUMATICO     | n°                 | 1,00  |        | 37,19  |    |    |
| GOMADO131101        | COPPIA STAFFE LAVABO                     | n°                 | 3,00  |        | 47,00  |    |    |
| GOMADO150199        | DOCCETTA CON PULSANTE + SUPP. + FLESS.   | n°                 | 12,00 |        | 104,82 |    |    |
| GOMADO160199        | MISCELATORE DOCCIA TERMOSTATICO          | n°                 | 1,00  |        | 61,56  |    |    |
| MAZM0001MANI1400    | MANIGLIA DA CM 140 A MISURA              | n°                 | 0,80  |        | 21,89  |    |    |
| GOMAZM200101        | MANIGLIONE CM.200 BIANCO                 | n°                 | 1,00  |        | 42,80  |    |    |
| GOMAZV01101         | CORRIM. VERT. PAR/PAV. CM.180 BCO        | n°                 | 2,00  |        | 79,17  |    |    |
| GPEG230000#0837050G | BARBO BASE BIANCO NEUTRO LENTE 60°       | n°                 | 3,00  |        | 108,00 |    |    |
| HAG17852            | CHIAVE A TRE INSERTI IN ALLUMINIO        | n°                 | 4,00  |        | 7,84   |    |    |
| HAG17871            | SET 6 MOSTRINE COPRIMODULO RAL 7035 4M   | n°                 | 5,00  |        | 8,20   |    |    |
| HAG35504            | RIMINI+ NON CABLATO 500X300X20           | n°                 | 1,00  |        | 136,34 |    |    |
| HAG36364            | KIT APP MODULARI H150 C QUADRI+ L600     | n°                 | 3,00  |        | 33,18  |    |    |
| HAG36502            | KIT GUIDA DIN MORSETTIERA C QUADRI+ L600 | n°                 | 2,00  |        | 9,54   |    |    |
| HAG36714            | PANN CIECO IN RESINA H150 C QUADRI+ L600 | n°                 | 1,00  |        | 8,90   |    |    |
| HAG36734            | PANN CIECO IN RESINA H300 C QUADRI+ L600 | n°                 | 1,00  |        | 15,48  |    |    |
| HAGADC810H          | DIFF MAGN 1PN 30MA AC 10A 4.5KA C 2M     | n°                 | 2,00  |        | 37,21  |    |    |

Tribunale di Pordenone - Fallimento n° 42.2016

Valore di Mercato «VM» (in continuità d'uso) e Valore di Liquidazione «VL» - 08 luglio 2016

Giacenze di Magazzino

magazzino: dettaglio giacenze e valore attribuito

| codice articolo | identificativo - descrizione                | cosistenza carico |        |        | valore |    |    |
|-----------------|---|-------------------|--------|--------|--------|----|----|
|                 |   | n°                | Q.tà   | €/unit | totale | VM | VL |
| HAGCDC225H      | INT. DIFF. ACC. 2P 30 MA 25A 2M             | n°                | 2,00   |        | 51,30  |    |    |
| HAGCDC425H      | INT. DIFF. ACC. 4P 30 MA 25A 4M             | n°                | 1,00   |        | 40,75  |    |    |
| HAGCDC724H      | INT. DIFF. 2P 30 MA 25A 2M                  | n°                | 17,00  |        | 216,04 |    |    |
| HAGCDH225H      | INT. DIFF. ACC. 2P 30 MA 25A HI 2M          | n°                | 1,00   |        | 44,50  |    |    |
| HAGEP510N       | RELE' PASSO-PASSO 16A 230V 1NA 1M           | n°                | 1,00   |        | 9,31   |    |    |
| HAGFL105A       | MONACO+ PORTA CIECA 350X300X200 (EX 36105)  | n°                | 0,00   |        | 0,00   |    |    |
| HAGFL216B       | LONDRA+ PORTA CIECA 650X400X200 (EX 36216)  | n°                | 1,00   |        | 104,63 |    |    |
| HAGFL220Z       | GRIGLIA DI RIPRESA 150X150 MM (EX 17220)    | n°                | 13,00  |        | 242,19 |    |    |
| HAGFL354BA      | LONDRA+ PAV DOPPIO 1750X850X300             | n°                | 1,00   |        | 366,20 |    |    |
| HAGFL404A       | PANN INT METAL QUADRI+ H350 L300 (EX 36403) | n°                | 12,00  |        | 98,40  |    |    |
| HAGFL412A       | PANN INT METAL QUADRI+ H650 L400 (EX 36406) | n°                | 1,00   |        | 15,89  |    |    |
| HAGFL512E       | PANN INT LAM LONDRA+ L500 H1050             | n°                | 1,00   |        | 35,46  |    |    |
| HAGFL592E       | CONTROPORTA LAM LONDRA+ L500 H1050          | n°                | 1,00   |        | 37,53  |    |    |
| HAGFL85Z        | GRUPPO STAFFE FISS.PAR. METALLO (EX 17860)  | n°                | 12,00  |        | 55,68  |    |    |
| HAGFL863Z       | STAFFE FISSAGGIO LONDRA+                    | n°                | 1,00   |        | 3,75   |    |    |
| HAGFL98Z        | INSERTO A CHIAVEX17680                      | n°                | 1,00   |        | 10,35  |    |    |
| HAGKJ01D        | RIPARTITORE A BARR. MOD. 4P 160A            | n°                | 1,00   |        | 29,00  |    |    |
| HAGKZ02I        | 10 CHIUS. LATERALI X KBI63N - KB163P        | n°                | 10,00  |        | 10,77  |    |    |
| HAGLS120I       | PORTAFUSIBILE 10,3X38 2P 2M                 | n°                | 1,00   |        | 2,78   |    |    |
| HAGMC225A       | INTERR. AUTOM.2P 25A 6 KA C 2M              | n°                | 3,00   |        | 40,86  |    |    |
| HAGMJN502A      | INTERR. AUTOM.1P+N 2A 4.5KA C 1M            | n°                | 3,00   |        | 16,83  |    |    |
| HAGMJN506A      | INTERR. AUTOM.1P+N 6A 4.5KA C 1M            | n°                | 43,00  |        | 157,70 |    |    |
| HAGMJN510A      | INTERR. AUTOM.1P+N 10A 4.5KA C 1M           | n°                | 31,00  |        | 125,86 |    |    |
| HAGMJN516A      | INTERR. AUTOM.1P+N 16A 4.5KA C 1M           | n°                | 33,00  |        | 131,82 |    |    |
| HAGMJN520A      | INTERR. AUTOM.1P+N 20A 4.5KA C 1M           | n°                | 1,00   |        | 3,99   |    |    |
| HAGMJN525A      | INTERR. AUTOM.1P+N 25A 4.5KA C 1M           | n°                | 10,00  |        | 39,90  |    |    |
| HAGMYN510       | INTERR. AUTOM.1P+N 10A 4.5KA C 2M           | n°                | 6,00   |        | 21,90  |    |    |
| HAGMYN516       | INTERR. AUTOM.1P+N 16A 4.5KA C 2M           | n°                | 10,00  |        | 37,10  |    |    |
| HAGMYN520       | INTERR. AUTOM.1P+N 20A 4.5KA C 2M           | n°                | 8,00   |        | 31,92  |    |    |
| HAGSU213        | SUONERIA MODULARE 220-240V 1M               | n°                | 3,00   |        | 15,47  |    |    |
| HAGUX807        | STAFFA PREF.S.VEN.L. 2000 B.25              | n°                | 10,50  |        | 136,17 |    |    |
| HAGVZ416        | VECTOR COPRIFORO A BANDA 18M RAL 7035       | n°                | 2,00   |        | 4,28   |    |    |
| HELLM8T14SS100  | FASCETTA INOX AISI304 362X4,6               | n°                | 10,00  |        | 3,24   |    |    |
| HEWI477.21.100  | PORTAROTOLO                                 | n°                | 0,00   |        | 0,00   |    |    |
| HIL000497636    | BUSSOLA RET. HIT-S16X1                      | n°                | 1,00   |        | 3,52   |    |    |
| HIL002255859    | CUSCINO CP 65I LARGE                        | n°                | 1,00   |        | 13,07  |    |    |
| HIL002255867    | CUSCINO CP 65I SMALL                        | n°                | 1,00   |        | 11,93  |    |    |
| HIL002299352    | TASS. HSA-K M12X150/75                      | n°                | 4,00   |        | 2,45   |    |    |
| HIL002428738    | TASSELLO HKD-S M16X65                       | n°                | 325,00 |        | 300,85 |    |    |
| HIL002448868    | MEK TAPPO                                   | n°                | 10,00  |        | 5,30   |    |    |
| HIL002558435    | TASS.HSA M10X140/ 70/ 77                    | n°                | 3,00   |        | 1,49   |    |    |
| HIL002565026    | COLLARE MP-HI 3/4"                          | n°                | 24,00  |        | 8,77   |    |    |
| HIL00257278     | TASSELLO SERRAM. HRD-UGS 10X100/30          | n°                | 42,00  |        | 17,88  |    |    |
| HIL003337870    | Angolare ML-AH-90                           | n°                | 7,00   |        | 10,82  |    |    |
| HIL003387099    | TASS.HUD-1 6 COMBO                          | n°                | 435,00 |        | 7,44   |    |    |
| HIL003387107    | TASS.HUD-1 8 COMBO                          | n°                | 234,00 |        | 8,21   |    |    |
| HIL003695848    | BINARIO MQ 21 3M                            | m                 | 7,90   |        | 24,25  |    |    |
| HIL003696093    | MENSOLA MQK 41/300                          | n°                | 2,00   |        | 9,30   |    |    |
| HIL003696226    | STAFFA MQK SK                               | n°                | 1,00   |        | 8,21   |    |    |
| HIL003696283    | PIASTRA MQA M6                              | n°                | 2,00   |        | 1,59   |    |    |
| HIL003696309    | PIASTRA MQA M10                             | n°                | 31,00  |        | 24,46  |    |    |
| HIL003696408    | PIASTRA MQV 3/2D                            | n°                | 1,00   |        | 4,90   |    |    |
| HIL003696465    | MQP-1/1 PIASTRA DI COLLEGAMENTO             | n°                | 3,00   |        | 1,34   |    |    |
| HIL003696556    | ANGOLARE MQW Q2                             | n°                | 1,00   |        | 2,60   |    |    |
| HIL003696598    | ANGOLARE MQW 8/90                           | n°                | 3,00   |        | 10,81  |    |    |
| HIL003696754    | MORSETTO MQT 21-41                          | n°                | 13,00  |        | 38,84  |    |    |
| HIL003705985    | TAPPO MQZ E21                               | n°                | 1,00   |        | 0,23   |    |    |
| HIL003715844    | TASS.HST M10X90/10                          | n°                | 17,00  |        | 10,63  |    |    |
| HIL003760394    | HST M 8X75/10 ANCORANTE PESANTE INOX        | n°                | 12,00  |        | 24,60  |    |    |
| HIL2004123      | TASSELLO AD ESPANSIONE HSA M8 20/10-75      | n°                | 79,00  |        | 25,44  |    |    |
| HIL2004125      | TASSELLO AD ESPANSIONE HSA 55/45/15         | n°                | 14,00  |        | 5,75   |    |    |
| HIL2004150      | TASSELLO AD ESPANS.HSA M10 50/40/10         | n°                | 40,00  |        | 23,01  |    |    |
| HIL2004151      | TASSELLO AD ESPANS.HSA M10 70/60/30         | n°                | 20,00  |        | 12,75  |    |    |
| HIL2007445      | CUSCINO ANTIFUOCO CFS-CU S                  | n°                | 8,00   |        | 74,25  |    |    |
| HIL2018780      | CFS-M RG MALTA ANTIFUOCO                    | n°                | 6,00   |        | 355,28 |    |    |
| HIL202344       | HRD-UGT 8X1 20/70 TASSELLO PER INFISSI      | n°                | 50,00  |        | 20,63  |    |    |
| HIL203517       | SCHTUMA ANTIFUOCO CP 660 INT                | n°                | 12,00  |        | 267,75 |    |    |
| HIL20851        | COLLARE PESANTE MP-MI 1"1/4 G               | n°                | 8,00   |        | 14,90  |    |    |

Tribunale di Cassazione - Tribunale n° 42.2016

Valore di Mercato «VM» (in continuità d'uso) e Valore di Liquidazione «VL» - 08 luglio 2016

Giacenze di Magazzino

magazzino: dettaglio giacenze e valore attribuito

| codice articolo | identificativo - descrizione             | consistenza carico |        |        | valore |    |    |
|-----------------|--|--------------------|--------|--------|--------|----|----|
|                 |  | n°it               | Q.tà   | €/unit | totale | VM | VL |
| HIL20857        | MP-MI 2" G COLLARE PESANTE               | n°                 | 2,00   |        | 2,21   |    |    |
| HIL20863        | COLLARE PESANTE MP-MI 21/2C              | n°                 | 1,00   |        | 3,36   |    |    |
| HIL20866        | MP-MI 3" G COLLARE PESANTE               | n°                 | 81,00  |        | 192,49 |    |    |
| HIL20871        | MP-MI 4" G COLLARE PESANTE               | n°                 | 27,00  |        | 74,60  |    |    |
| HIL20872        | COLLARE PESANTE MP-HI 4 C                | n°                 | 15,00  |        | 64,27  |    |    |
| HIL20894        | MP-MI 212 COLLARE PESANTE 210-219        | n°                 | 10,00  |        | 24,96  |    |    |
| HIL216362       | VITE SENZA COLLARE M8X80 4.6 ZINC        | n°                 | 103,00 |        | 8,94   |    |    |
| HIL216455       | VITE ZINCATA TESTA ESAGONALE M10X35      | n°                 | 96,00  |        | 9,09   |    |    |
| HIL227892       | MP-HI 3/8" COLLARE ZINCATO               | n°                 | 7,00   |        | 2,34   |    |    |
| HIL227894       | MP-HI 3/4" COLLARE ZINCATO               | n°                 | 3,00   |        | 1,16   |    |    |
| HIL227899       | MP-HI 2" COLLARE ZINCATO                 | n°                 | 7,00   |        | 0,00   |    |    |
| HIL227907       | MP-HI 6" COLLARE ZINCATO                 | n°                 | 1,00   |        | 1,99   |    |    |
| HIL243526       | COLLARE PUNTI FISSI MFP NW40             | n°                 | 1,00   |        | 17,68  |    |    |
| HIL243528       | COLLARE PUNTI FISSI MFP NW50             | n°                 | 4,00   |        | 73,42  |    |    |
| HIL243534       | COLLARE PUNTI FISSI MFP NW4"             | n°                 | 4,00   |        | 186,37 |    |    |
| HIL247830       | KIT PUNTELLATURA PUNTI FISSI MFP-AP 2    | n°                 | 8,00   |        | 97,82  |    |    |
| HIL247934       | HKD-SR M12X50 TASSELLO COMPATTO INOX     | n°                 | 19,00  |        | 76,29  |    |    |
| HIL255831       | HSA M6X65/10 TASSELLO AD ESPANSIONE      | n°                 | 2,00   |        | 0,40   |    |    |
| HIL255833       | HSA M6X100 TASSELLO                      | n°                 | 87,00  |        | 22,03  |    |    |
| HIL255840       | TASSELLO AD ESPANSIONE HSA M10X90/20/25  | n°                 | 69,00  |        | 36,76  |    |    |
| HIL256694       | ANCORANTE CHIMICO HVU M16X125            | n°                 | 108,00 |        | 238,14 |    |    |
| HIL259954       | BARRA DI ANCORAGGIO HAS-R M16X125/38     | n°                 | 0,00   |        | 0,00   |    |    |
| HIL304015       | MQM-M8-R DADO CON ALETTE INOX            | n°                 | 25,00  |        | 66,28  |    |    |
| HIL304033       | SUPPORTO BINARIO MQV-2/2 D-14-R          | n°                 | 2,00   |        | 56,71  |    |    |
| HIL304153       | COLLEGAMENTO MQV-3/3 D-F                 | n°                 | 8,00   |        | 75,42  |    |    |
| HIL304157       | COLLEGAMENTO MQV-T-F                     | n°                 | 20,00  |        | 49,09  |    |    |
| HIL304177       | ANGOLARE 2-FORI MQW-P2-F                 | n°                 | 4,00   |        | 7,35   |    |    |
| HIL305853       | ANCORANTE IN LAMIERA AVVOLTA HAM M6      | n°                 | 1,00   |        | 0,25   |    |    |
| HIL307130       | MENSOLO ML-B-30/350                      | n°                 | 2,00   |        | 9,13   |    |    |
| HIL3100090      | BARRA M8X1090 ZINCATA                    | n°                 | 21,00  |        | 8,72   |    |    |
| HIL3101099      | COLLARE HET 2"                           | n°                 | 63,00  |        | 32,05  |    |    |
| HIL3101100      | COLLARE HET 2" 1/2                       | n°                 | 83,00  |        | 56,37  |    |    |
| HIL3101856      | VITE BRUGOLA M10X16                      | n°                 | 190,00 |        | 20,37  |    |    |
| HIL315939       | HUD-L 8X60 TASSELLO LUNGO                | n°                 | 76,00  |        | 4,73   |    |    |
| HIL315940       | HUD-L 10X70 TASSELLO LUNGO               | n°                 | 58,00  |        | 6,14   |    |    |
| HIL332067       | HHD-S M5/25X65 TASSELLO PER VUOTO        | n°                 | 50,00  |        | 10,61  |    |    |
| HIL332683       | TASSELLO PER CARTONGESSO HSP-S           | n°                 | 160,00 |        | 15,43  |    |    |
| HIL334730       | MP-H 1" 1/2 SET COLLARE RESIDENZIALE     | n°                 | 3,00   |        | 0,89   |    |    |
| HIL334734       | MP-H 84/88 SET COLLARE ZINCATO 3"        | n°                 | 6,00   |        | 4,42   |    |    |
| HIL335692       | COLLARE DE CONFORT MPN-RC 3" B           | n°                 | 2,00   |        | 4,17   |    |    |
| HIL335698       | COLLARE DE CONFORT MPN-RC 4" B           | n°                 | 1,00   |        | 2,63   |    |    |
| HIL369592       | BINARIO DI MONTAGGIO MQ-41 D 6M          | m                  | 11,00  |        | 39,37  |    |    |
| HIL369604       | BINARIO DI MONTAGGIO MQ-41 D 6M          | m                  | 6,00   |        | 90,12  |    |    |
| HIL369623       | BULLONE DI COLLEGAMENTO MQN              | n°                 | 24,00  |        | 28,87  |    |    |
| HIL369624       | MQM M6 DADO AD ALETTE                    | n°                 | 6,00   |        | 5,13   |    |    |
| HIL369627       | MQM M12 DADO AD ALETTE                   | n°                 | 7,00   |        | 4,11   |    |    |
| HIL369628       | PIASTRA AUTOBLOCCANTE MQA-M6             | n°                 | 27,00  |        | 24,88  |    |    |
| HIL369629       | PIASTRA AUTOBLOCCANTE MQA-M8             | n°                 | 80,00  |        | 51,50  |    |    |
| HIL369630       | PIASTRA AUTOBLOCCANTE MQA-M10            | n°                 | 312,00 |        | 335,35 |    |    |
| HIL369631       | PIASTRA AUTOBLOCCANTE MQA-M12-B          | n°                 | 14,00  |        | 1,78   |    |    |
| HIL369639       | SUPPORTO BINARIO MQV-2/2 D-14            | n°                 | 19,00  |        | 64,05  |    |    |
| HIL369640       | COLLEGAMENTO BINARI MQW-3/2 D            | n°                 | 1,00   |        | 5,40   |    |    |
| HIL369643       | COLLEGAMENTO BINARI MQV-12               | n°                 | 4,00   |        | 5,32   |    |    |
| HIL369655       | ANGOLARE 2 FORI MQW-Q2                   | n°                 | 1,00   |        | 3,05   |    |    |
| HIL369657       | MQW-3/45° ANGOLARE 45° 3 FORI            | n°                 | 1,00   |        | 0,83   |    |    |
| HIL369659       | ANGOLARE 8 FORI MQW-8/90                 | n°                 | 23,00  |        | 41,89  |    |    |
| HIL369671       | MORSETTO MQB-82                          | n°                 | 4,00   |        | 12,04  |    |    |
| HIL369679       | PIASTRA FORATA MQZ-L11                   | n°                 | 8,00   |        | 3,95   |    |    |
| HIL369685       | TAPPO PER BINARI MQZ-E41                 | n°                 | 91,00  |        | 23,29  |    |    |
| HIL369698       | DADO AD ALETTE MQM-M8                    | n°                 | 32,00  |        | 25,46  |    |    |
| HIL369798       | SCHIUMA X ISOLAMENTO CP-I 750/B2         | n°                 | 8,00   |        | 73,68  |    |    |
| HIL371778       | HSL-3 M10/20 ANCORANTE PESANTE           | n°                 | 2,00   |        | 4,48   |    |    |
| HIL375957       | MAB-11 M10 MORSETTO MAB                  | n°                 | 1,00   |        | 0,16   |    |    |
| HIL382848       | SIGILLANTE ANTIFUOCO CP 611A EN/IT/      | n°                 | 1,00   |        | 6,15   |    |    |
| HIL382941       | TASSELLO COMPATTO HKD M16X65             | n°                 | 26,00  |        | 28,78  |    |    |
| HIL383677       | HIT-HY 70 330/2 ANC CHIM.INIEZ.          | n°                 | 10,00  |        | 203,28 |    |    |
| HIL385845       | HLC-H 10X80 ANCORANTE IN LAMIERA AVVOLTA | n°                 | 13,00  |        | 6,06   |    |    |
| HIL386405       | COLLARE RESID. MP-HI 20-25 M8/M10 1/2    | n°                 | 10,00  |        | 4,29   |    |    |



Tribunale di Pordenone - Fallimento n° 42.2016

Valore di Mercato «VM» (in continuità d'uso) e Valore di Liquidazione «VL» - 08 luglio 2016

Giacenze di Magazzino

magazzino: dettaglio giacenze e valore attribuito

| codice articolo  | identificativo - descrizione                  | esistenza carico |          |        |        | valore |    |
|------------------|---|------------------|----------|--------|--------|--------|----|
|                  |   | n°               | Q.tà     | €/unit | totale | VM     | VL |
| HIL386406        | COLLARE RESID. MP-HI 25-31 M8/M10 3/4         | n°               | 8,00     |        | 3,18   |        |    |
| HIL386407        | COLLARE RESID. MP-HI 31-38 M8/M10 1"          | n°               | 102,00   |        | 42,63  |        |    |
| HIL386408        | COLLARE RESID. MP-HI 38-45 M8/M10 1"1/4       | n°               | 20,00    |        | 9,26   |        |    |
| HIL386409        | COLLARE RESID. MP-HI 45-52 M8/M10 1"1/2       | n°               | 10,00    |        | 5,21   |        |    |
| HIL386410        | MP-HI 52-59 M8/M10 COLLARE RESIDENZIALE       | n°               | 1,00     |        | 0,61   |        |    |
| HIL386411        | MP-HI 59-66 M8 COLLARE RESIDENZIALE           | n°               | 45,00    |        | 28,65  |        |    |
| HIL386413        | MP-HI 75-84 M8 COLLARE RESIDENZIALE           | n°               | 12,00    |        | 15,10  |        |    |
| HIL386414        | COLLARE RESIDENZIALE MP-HI 84-93 M8/M10       | n°               | 1,00     |        | 1,23   |        |    |
| HIL386446        | COLLARE RES. MP-H 25-31 ( 3/4" ) M8/M10       | n°               | 8,00     |        | 1,97   |        |    |
| HIL386447        | COLLARE RES. MP-H 31-38 ( 1" ) M8/M10         | n°               | 130,00   |        | 42,01  |        |    |
| HIL386448        | COLLARE RES. MP-H 38-45 ( 1"1/4 ) M8/M10      | n°               | 28,00    |        | 4,60   |        |    |
| HIL386456        | MP-HI 101-110 M8/M10 COLLARE RESIDENZ.        | n°               | 1,00     |        | 0,88   |        |    |
| HIL418753        | MENSOLA MM-B-30/300                           | n°               | 1,00     |        | 4,73   |        |    |
| HIL418758        | ANGOLARE MM-AH-90                             | n°               | 1,00     |        | 1,78   |        |    |
| HIL418759        | PIASTRA AUTOBLOCCANTE MM-S M6                 | n°               | 4,00     |        | 0,00   |        |    |
| HIL418760        | PIASTRA AUTOBLOCCANTE MM-S M8                 | n°               | 32,00    |        | 4,56   |        |    |
| HIL429802        | SCHIUMA ANTIFUOCO CFS-F FX                    | n°               | 13,00    |        | 296,75 |        |    |
| HKH20263         | GUAG12-GUAINA TUBO FLEX GRIGIA 2311           | m                | 60,00    |        | 18,15  |        |    |
| HKH20267         | GUAG20-GUAINA TUBO FLEX GRIGIA 2311           | m                | 15,50    |        | 8,29   |        |    |
| HKH20696         | TMP20-TUBO CORRUG PIEGH 3321 IMQ              | m                | 2.000,00 |        | 144,00 |        |    |
| HKH20698         | TMP25-TUBO CORRUG PIEGH 3321 IMQ              | m                | 1.070,00 |        | 150,30 |        |    |
| HKH20700         | TMP32-TUBO CORRUG PIEGH 3321 IMQ              | m                | 324,00   |        | 86,25  |        |    |
| HKH20715         | TMPA25-TUBO CORR PIEGH 3321 IMQ BLU           | m                | 100,00   |        | 15,20  |        |    |
| HKH20717         | TMPA32-TUBO CORR PIEGH 3321 IMQ BLU           | m                | 225,00   |        | 60,98  |        |    |
| HNC005-403533    | TUBO NUDO IN BARRE 40X3,5 MT.5                | m                | 4,40     |        | 26,34  |        |    |
| HNC0147EK17      | EUROCONO DA 3/4X17                            | n°               | 2,00     |        | 3,36   |        |    |
| HNC027HEN230NC4  | TESTINA ELETTRICA 230V C/MICRO                | n°               | 10,00    |        | 191,49 |        |    |
| HNC0AD-EKEK      | NIPPLO PER EUROCONO DA 3/4"                   | n°               | 6,00     |        | 7,58   |        |    |
| HNC0UHF-ACT230NC | TESTINA ELETTRICA 230V C/MICRO                | n°               | 2,00     |        | 42,30  |        |    |
| HNGR01800180     | CORPO INC. MIX VAS-DOCC. IBOX UNIVERSALE      | n°               | 1,00     |        | 49,30  |        |    |
| HNGR13414000     | BOCCA EROGAZIONE 3/4 CROMO                    | n°               | 1,00     |        | 57,73  |        |    |
| HNGR31730        | MIX LAVABO FOCUS E2 CROMO                     | n°               | 2,00     |        | 89,87  |        |    |
| HNGR31920        | MIX BIDET FOCUS E2 CROMO                      | n°               | 2,00     |        | 89,87  |        |    |
| HNGR31945000     | P/EST.MIX VASCA INC. C/DEV.FOCUS E2           | n°               | 2,00     |        | 110,86 |        |    |
| HNGRHHG283221000 | SUPPORTO DOCCIA ABS                           | n°               | 2,00     |        | 22,04  |        |    |
| HNGRHHG28355     | DOCCETTA CROMA 100 VARIO 4 JET                | n°               | 2,00     |        | 27,29  |        |    |
| HOLDEL65814.0    | VITE T.E. M10 X 20 INOX                       | n°               | 42,00    |        | 4,83   |        |    |
| HOLDEL65814.3    | RONDELLA D.10 INOX                            | n°               | 210,00   |        | 4,41   |        |    |
| HOLDEL65840.5    | VITE AUTOP. 6X25 C/DISCO DI TENUTA            | n°               | 600,00   |        | 124,20 |        |    |
| HOLDEL65856      | VITE TCEI M8X35 COMPLETA DI RONDELLA          | n°               | 30,00    |        | 6,30   |        |    |
| HOLDEL65969      | SQUADRA DI FISSAGGIO A 90° CON 2 FORI         | n°               | 12,00    |        | 9,16   |        |    |
| HOLDEL65977      | SQUADRA DI FISSAGGIO A 90° CON 3 FORI         | n°               | 12,00    |        | 10,62  |        |    |
| HOLDEL6612052    | ASS. CAVALLETTA VARIABILE ALL. 15° / 20°      | n°               | 12,00    |        | 274,00 |        |    |
| HOLDEL66125.13   | CAV.X SISTEMI INTEGRATI A.55 B.22 H.25        | n°               | 150,00   |        | 480,60 |        |    |
| HOLDEL66130S13   | ZAVORRA CLS 35X35X4 CM - 12KG ± TASS. M10     | n°               | 30,00    |        | 140,40 |        |    |
| HOLDEL66138      | DADO SCORREVOLE M8 SENZA RONDELLA             | n°               | 30,00    |        | 23,12  |        |    |
| HOLDEL66139      | DADO SCORREVOLE M10 SENZA RONDELLA            | n°               | 28,00    |        | 22,48  |        |    |
| HOLDEL66170.5    | SUPPORTO A "Z" IN ALLUMINIO PER PANNELLI H.40 | n°               | 56,00    |        | 37,41  |        |    |
| HOLDEL66171      | SUPPORTO A "OMEGA" UNIVERSALE IN ALL.         | n°               | 112,00   |        | 53,42  |        |    |
| HONAF20          | SONDA ESTERNA                                 | n°               | 1,00     |        | 0,00   |        |    |
| HONAS2           | AUXILIARY SWITCHES F.M6422L1003               | n°               | 3,00     |        | 0,00   |        |    |
| HONCP-DIO        | CPO CONFORT POINT                             | n°               | 3,00     |        | 0,00   |        |    |
| HONCP-EXPIO      | CPO CONFORT POINT                             | n°               | 4,00     |        | 0,00   |        |    |
| HONCP-IPC        | CPO CONFORT POINT                             | n°               | 11,00    |        | 0,00   |        |    |
| HOND06F-11/2AM   | RIDUTTORE DI PRESSIONE C/MANOM. 1"1/2         | n°               | 1,00     |        | 221,94 |        |    |
| HONH702A17D      | SONDA TEMP. X CANALE NTC20K L=300MM IP54      | n°               | 2,00     |        | 0,00   |        |    |
| HONMONITOR       | MONITOR                                       | n°               | 1,00     |        | 0,00   |        |    |
| HONNXS0072V35A2H | INVERTER                                      | n°               | 3,00     |        | 0,00   |        |    |
| HONPC            | PC CLIENT DELL                                | n°               | 1,00     |        | 0,00   |        |    |
| HONPTSDB0062V3   | DIF.PRESSURE TRANSMITTER 3-WIRE               | n°               | 1,00     |        | 0,00   |        |    |
| HONPTSRB0101V3   | ELECTRONICAL PRESSURE TRANSMITTER             | n°               | 1,00     |        | 0,00   |        |    |
| HONS2024-2POS    | ATT. PER SERR. CON RIT. A MOLLA ON/OFF        | n°               | 1,00     |        | 0,00   |        |    |
| HONZ109UI2       | CONVERTITORI                                  | n°               | 16,00    |        | 0,00   |        |    |
| IBO00126         | TI 25X30 G. U CAN.CABL.                       | m                | 9,60     |        | 7,98   |        |    |
| IBO00353         | ASA W ADATT.SCAT-TBA                          | n°               | 1,00     |        | 2,85   |        |    |
| IBO00593         | TA 100X80 W CAN.PARETE                        | m                | 9,00     |        | 54,70  |        |    |
| IBO00601         | TMC 15/1X17 W MINICANALE                      | m                | 145,00   |        | 107,28 |        |    |
| IBO00603         | TMC 25/1X17 W Minicanale                      | m                | 459,50   |        | 411,51 |        |    |



Tribunale di Pordenone - Fallimento n° 42.2016

Valore di Mercato «VM» (in continuità d'uso) e Valore di Liquidazione «VL» - 08 luglio 2016

Giacenze di Magazzino

magazzino: dettaglio giacenze e valore attribuito

| codice articolo | identificativo - descrizione               | n°/t | cosistenza carico |        |        | valore |    |
|-----------------|--|------|-------------------|--------|--------|--------|----|
|                 |  |      | Q.tà              | €/unit | totale | VM     | VL |
| IBO00605        | TMC 40/2X17 W Minicanale                   | m    | 65,00             |        | 97,56  |        |    |
| IBO00620        | TMC 30/1X10 W MINICANALE                   | m    | 20,00             |        | 20,17  |        |    |
| IBO00669        | TMC 50/2X20 W MINICANALE                   | m    | 2,00              |        | 0,00   |        |    |
| IBO00684        | TMC 22/1X10 W Minicanale                   | m    | 245,20            |        | 148,37 |        |    |
| IBO00685        | TMC 22/1X10 B MINICANALE                   | m    | 32,00             |        | 21,76  |        |    |
| IBO00691        | TMC 15/1X17 B MINICANALE                   | m    | 12,00             |        | 9,15   |        |    |
| IBO00693        | TMC 25/1X17 B MINICANALE                   | m    | 85,00             |        | 76,73  |        |    |
| IBO00738        | CSA-E 150 G COPERCHIO FORATO               | n°   | 1,00              |        | 0,53   |        |    |
| IBO00766        | CSA 100 W COPERCHIO FORATO                 | n°   | 10,00             |        | 4,70   |        |    |
| IBO00767        | CSA 120 W COPERCHIO FORATO                 | n°   | 14,00             |        | 7,29   |        |    |
| IBO00786        | CSA-E 100 W COPERCHIO FORATO               | n°   | 10,00             |        | 4,53   |        |    |
| IBO00787        | CSA-E 120 W COPERCHIO FORATO               | n°   | 4,00              |        | 2,08   |        |    |
| IBO00788        | CSA-E 150 W COPERCHIO FORATO               | n°   | 30,00             |        | 15,56  |        |    |
| IBO00830        | TI-N 25X30 G                               | m    | 18,00             |        | 17,48  |        |    |
| IBO00839        | TI-EN 80X60 G                              | m    | 34,68             |        | 86,88  |        |    |
| IBO00856        | SEP-E 40 SEPARATORE                        | m    | 6,00              |        | 5,58   |        |    |
| IBO00983        | SPIRALITE PA3 SPIRALITE                    | m    | 6,00              |        | 1,37   |        |    |
| IBO01107        | TI E 40X60 G                               | m    | 7,43              |        | 13,08  |        |    |
| IBO01108        | TI-E 60X60 G                               | m    | 19,03             |        | 43,25  |        |    |
| IBO01127        | TI EF 40X80 G                              | m    | 4,92              |        | 11,07  |        |    |
| IBO01128        | TI-EF 60X80 G                              | m    | 52,40             |        | 158,10 |        |    |
| IBO01129        | TI EF 80X80 G                              | m    | 31,70             |        | 106,72 |        |    |
| IBO01145        | TI-E 100X80 G CAN.CABL.                    | m    | 1,78              |        | 8,49   |        |    |
| IBO01166        | TI E 25X60 G                               | m    | 5,86              |        | 7,71   |        |    |
| IBO01331        | CSP-N 75X17 W CAN. PAVIMENTO               | m    | 18,50             |        | 74,58  |        |    |
| IBO01333        | CSP-N 75X17 A CAN. PAVIMENTO               | m    | 6,00              |        | 25,49  |        |    |
| IBO01625        | DESIGN 34 WE CANALE CORNICE                | m    | 31,10             |        | 68,39  |        |    |
| IBO01683        | LD 34X16 WE TERMINALE WE                   | n°   | 4,00              |        | 2,37   |        |    |
| IBO01820        | TA-EN 60X40 W CAN.PAR.P.CAVI               | m    | 10,00             |        | 27,10  |        |    |
| IBO01822        | TA-EN 80X40 W CAN.PAR.P.CAVI               | m    | 2,00              |        | 6,82   |        |    |
| IBO01828        | TA-EN 60X60 W CAN.PAR.P.CAVI               | m    | 12,00             |        | 38,45  |        |    |
| IBO01830        | TA-EN 80X60 W CAN.PAR.P.CAVI               | m    | 11,70             |        | 49,27  |        |    |
| IBO01832        | TA-EN 100X60W CAN.PAR.P.CAVI               | m    | 16,00             |        | 78,06  |        |    |
| IBO01844        | TA-EN 150X80W CAN.PAR.P.CAVI               | m    | 8,00              |        | 81,13  |        |    |
| IBO01848        | TA-N 60x40 W canale par.p/apparecchiature  | m    | 16,80             |        | 47,07  |        |    |
| IBO01850        | TA-N 80X40 W CAN.PAR.P.APP.                | m    | 14,00             |        | 29,65  |        |    |
| IBO01852        | TA-N 100X40 W CAN.PAR.P.APP.               | m    | 1,20              |        | 5,99   |        |    |
| IBO01860        | TA-N 100X60 W CAN.PAR.P.APP.               | m    | 39,10             |        | 220,68 |        |    |
| IBO01862        | TA-N 120x60 W canale par.p/apparecchiature | m    | 4,00              |        | 26,60  |        |    |
| IBO01864        | TA-N 150X60 W CAN.PAR.P.APP.               | m    | 16,20             |        | 132,00 |        |    |
| IBO01868        | TA-N 100X80 W CAN.PAR.P.APP.               | m    | 2,70              |        | 26,53  |        |    |
| IBO01870        | TA-N 120X80 W CAN.PAR.P.APP.               | m    | 22,50             |        | 226,61 |        |    |
| IBO01872        | TA-N 150X80 W CAN.PAR.P.APP.               | m    | 9,95              |        | 97,59  |        |    |
| IBO01874        | TA-N 200X80 W CAN.PAR.P.APP.               | m    | 2,00              |        | 39,11  |        |    |
| IBO01878        | TA-GN 80X40 W CAN.PAR.P.CAVI               | m    | 17,60             |        | 65,60  |        |    |
| IBO01882        | TA-GN 120X40W CAN.PAR.P.CAVI               | m    | 5,00              |        | 27,34  |        |    |
| IBO01894        | TA-GN 200X60W CAN.PAR.P.CAVI               | m    | 42,50             |        | 456,22 |        |    |
| IBO02090        | TOR TORRETTA A PAV.                        | n°   | 1,00              |        | 8,53   |        |    |
| IBO02135        | Omega 3 guida prof.                        | m    | 26,90             |        | 37,49  |        |    |
| IBO02145        | OMEGA 3A GUIDA PROF.                       | m    | 0,01              |        | 0,01   |        |    |
| IBO02190        | ST STAFFA                                  | n°   | 4,00              |        | 2,84   |        |    |
| IBO02238        | LAN 40X40 W TERMINALE                      | n°   | 1,00              |        | 0,70   |        |    |
| IBO02240        | LAN 60x40 W Terminale                      | n°   | 21,00             |        | 17,43  |        |    |
| IBO02242        | LAN 80X40 W TERMINALE                      | n°   | 2,00              |        | 1,63   |        |    |
| IBO02264        | LAN 150X80 W TERMINALE                     | n°   | 3,00              |        | 12,15  |        |    |
| IBO02266        | LAN 200X80 W TERMINALE                     | n°   | 3,00              |        | 9,12   |        |    |
| IBO02276        | GAN 100 W GIUNTO COV                       | n°   | 12,00             |        | 15,37  |        |    |
| IBO02280        | GAN 150 W GIUNTO COV                       | n°   | 10,00             |        | 14,60  |        |    |
| IBO02286        | SDN2 W Scatola Derivazione                 | n°   | 1,00              |        | 13,91  |        |    |
| IBO02308        | GTA-SN 60 GIUNTO LINEARE                   | n°   | 56,00             |        | 98,22  |        |    |
| IBO02309        | GTA-SN 80 GIUNTO LINEARE                   | n°   | 12,00             |        | 25,90  |        |    |
| IBO02312        | CSA-3N 100 W COP.FOR.3MOD                  | n°   | 8,00              |        | 12,63  |        |    |
| IBO02316        | CSA-3N 150 W COP.FOR.3MOD                  | n°   | 8,00              |        | 14,04  |        |    |
| IBO02344        | CSA-6N 150 W COP.FOR.6MOD                  | n°   | 12,00             |        | 24,44  |        |    |
| IBO02384        | ROM 100 W RAC.QUA/MURO                     | n°   | 19,00             |        | 38,92  |        |    |
| IBO02414        | SEP-G 40 SEPARATORE TA-G                   | m    | 26,00             |        | 28,31  |        |    |
| IBO02449        | NEAV 150X80 W ANG. EST. VAR. TA            | n°   | 6,00              |        | 17,72  |        |    |
| IBO02467        | NIAV 60X60 W ANG. INT. VAR. TA             | n°   | 1,00              |        | 2,19   |        |    |

Tribunale di Pordenone - Fallimento n° 42.2016

Valore di Mercato «VM» (in continuità d'uso) e Valore di Liquidazione «VL» - 08 luglio 2016  
Giacenze di Magazzino

magazzino: dettaglio giacenze e valore attribuito

| codice articolo | identificativo - descrizione          | cosistenza carico |        |        |        | valore |    |
|-----------------|---------------------------------------|-------------------|--------|--------|--------|--------|----|
|                 |                                       | n°it              | Qtà    | €/unit | totale | VM     | VL |
| IBO02469        | NIAV 80X60 W ANG.INT.VAR.TA           | n°                | 2,00   |        | 5,98   |        |    |
| IBO02471        | NIAV 100X60 W ANG.INT.VAR.TA          | n°                | 1,00   |        | 3,33   |        |    |
| IBO02479        | NIAV 100X80 W ANG.INT.VAR.TA          | n°                | 2,00   |        | 9,25   |        |    |
| IBO02483        | NIAV 150X80 W ANG.INT.VAR.TA          | n°                | 1,00   |        | 10,71  |        |    |
| IBO02487        | NPAN 25X30 W ANG.PIANO TA             | n°                | 1,00   |        | 1,09   |        |    |
| IBO02489        | NPAN 40X40 W ANG.PIANO TA             | n°                | 2,00   |        | 1,98   |        |    |
| IBO02491        | NPAN 60X40 W ANG.PIANO TA             | n°                | 1,00   |        | 1,65   |        |    |
| IBO02495        | NPAN 100X40 W ANG.PIANO TA            | n°                | 2,00   |        | 5,83   |        |    |
| IBO02515        | NPAN 150X80 W ANG.PIANO TA            | n°                | 4,00   |        | 41,32  |        |    |
| IBO02527        | NTAN 100X40 W INCROCIO TA             | n°                | 1,00   |        | 3,05   |        |    |
| IBO02543        | NTAN 100X80 W INCROCIO TA             | n°                | 1,00   |        | 7,36   |        |    |
| IBO02573        | TI-N 80X100 G CAN. CABL.              | m                 | 2,00   |        | 10,07  |        |    |
| IBO02577        | TI-EN 25X60 G CAN. CABL.              | m                 | 7,16   |        | 10,13  |        |    |
| IBO02580        | TI-EN 40X60 G CAN. CABL.              | m                 | 0,65   |        | 0,99   |        |    |
| IBO02586        | TI-EN 80X80 G CAN. CABL.              | m                 | 0,01   |        | 0,03   |        |    |
| IBO02588        | TI-EN 100X80 G CAN. CABL.             | m                 | 0,30   |        | 1,17   |        |    |
| IBO02627        | MCD-BN SCAT.DERIVAZ.                  | n°                | 1,00   |        | 6,76   |        |    |
| IBO02764        | BOX IP55 02 OR GRI 2 MOD ORIZ         | n°                | 2,00   |        | 3,68   |        |    |
| IBO02810        | PRS SCH.2P+T 16A WT PRESA SCHUKO/BIV. | n°                | 2,00   |        | 5,49   |        |    |
| IBO03016        | AIM 22X10 W ANG.INT.MINI              | n°                | 55,00  |        | 13,46  |        |    |
| IBO03023        | AIM 30X10 W ANG.INT.MINI              | n°                | 2,00   |        | 0,76   |        |    |
| IBO03046        | NIA 23X30 W AN.INT.TA                 | n°                | 8,00   |        | 3,84   |        |    |
| IBO03053        | AIM 25X17 W ANG.INT.MINI              | n°                | 16,00  |        | 7,86   |        |    |
| IBO03063        | AIBN W ANG.IN.V.BAT                   | n°                | 5,00   |        | 9,03   |        |    |
| IBO03065        | AIBN B ANG.IN.V.BAT                   | n°                | 8,00   |        | 15,15  |        |    |
| IBO03071        | AIM 40X17 W Angolare INT MINI         | n°                | 6,00   |        | 3,14   |        |    |
| IBO03097        | AIB A ANG.INT.BAT                     | n°                | 1,00   |        | 2,76   |        |    |
| IBO03116        | AEM 22X10 W ANG.EST.MINI              | n°                | 24,00  |        | 5,57   |        |    |
| IBO03146        | NEA 25X30 W ANG.EST.TA                | n°                | 14,00  |        | 6,72   |        |    |
| IBO03153        | AEM 25X17 W ANG.EST.MINI              | n°                | 10,00  |        | 3,37   |        |    |
| IBO03161        | AEM 66X22 W ANG.EST.MINI              | n°                | 3,00   |        | 0,68   |        |    |
| IBO03216        | APM 22X10 W ANG.PIA.MINI              | n°                | 144,00 |        | 34,09  |        |    |
| IBO03223        | APM 30X10 W ANG.PIA.MINI              | n°                | 5,00   |        | 1,53   |        |    |
| IBO03241        | APBN W ANG.PIANOBAT                   | n°                | 7,00   |        | 10,35  |        |    |
| IBO03244        | APCN W ANG.PIANOCOR                   | n°                | 20,00  |        | 35,25  |        |    |
| IBO03246        | NPA 25X30 W ANG.PIANO TA              | n°                | 13,00  |        | 6,24   |        |    |
| IBO03249        | CBN W COV.BATT.                       | m                 | 168,00 |        | 332,95 |        |    |
| IBO03251        | APM 15X17 W ANG.PIA.MINI              | n°                | 2,00   |        | 0,68   |        |    |
| IBO03253        | APM 25X17 W Angolare PIA MINI         | n°                | 71,00  |        | 28,23  |        |    |
| IBO03254        | CCN W COV.COR.                        | m                 | 77,70  |        | 135,96 |        |    |
| IBO03258        | CSN COPRISCOMP.                       | m                 | 15,00  |        | 7,04   |        |    |
| IBO03265        | APM 40X17 G ANG.PIA. MINI             | n°                | 5,00   |        | 2,65   |        |    |
| IBO03270        | DPN W DERIVAZ.PAV                     | n°                | 1,00   |        | 2,30   |        |    |
| IBO03278        | LSBN B TERM.SX.BAT.                   | n°                | 16,00  |        | 13,64  |        |    |
| IBO03279        | LCN W TERM.COR.                       | n°                | 11,00  |        | 8,89   |        |    |
| IBO03283        | GBN A GIUNTO BAT.                     | n°                | 2,00   |        | 1,63   |        |    |
| IBO03284        | GBN B GIUNTO BAT.                     | n°                | 13,00  |        | 11,59  |        |    |
| IBO03285        | GCN W GIUNTO COR.                     | n°                | 39,00  |        | 15,10  |        |    |
| IBO03288        | SRBN W SCAT.P.APP.                    | n°                | 5,00   |        | 10,88  |        |    |
| IBO03299        | APM 25X17 B ANG.PIA.MINI              | n°                | 13,00  |        | 5,08   |        |    |
| IBO03318        | NEA 150X60 G ANG.EST.TA               | n°                | 2,00   |        | 14,43  |        |    |
| IBO03340        | NIA 80X40 W ANG.INT.TA                | n°                | 2,00   |        | 3,39   |        |    |
| IBO03341        | NIA 80X60 W ANG.INT.TA                | n°                | 11,00  |        | 22,29  |        |    |
| IBO03344        | NIA 120X80 W ANG.INT.TA               | n°                | 4,00   |        | 12,31  |        |    |
| IBO03345        | NIA 100X40 W ANG.INT.TA               | n°                | 3,00   |        | 5,99   |        |    |
| IBO03346        | NIA 100X60 W ANG.INT.TA               | n°                | 3,00   |        | 6,56   |        |    |
| IBO03347        | NIA 100X80 W ANG.INT.TA               | n°                | 1,00   |        | 2,72   |        |    |
| IBO03348        | NIA 150X60 W ANG.INT.TA               | n°                | 3,00   |        | 22,06  |        |    |
| IBO03350        | NEA 80X40 W ANG.EST.TA                | n°                | 5,00   |        | 9,05   |        |    |
| IBO03351        | NEA 80X60 W ANG.EST.TA                | n°                | 8,00   |        | 17,11  |        |    |
| IBO03353        | NEA 120X60 W ANG.EST.TA               | n°                | 1,00   |        | 2,48   |        |    |
| IBO03354        | NEA 120X80 W ANG.EST.TA               | n°                | 4,00   |        | 12,55  |        |    |
| IBO03356        | NEA 100X60 W ANG.EST.TA               | n°                | 9,00   |        | 21,52  |        |    |
| IBO03357        | NEA 100X80 W ANG.EST.TA               | n°                | 8,00   |        | 22,27  |        |    |
| IBO03359        | NEA 150X80 W ANG.EST.TA               | n°                | 5,00   |        | 40,36  |        |    |
| IBO03361        | NTA 80X60 W INCROCIO TA               | n°                | 3,00   |        | 6,14   |        |    |
| IBO03363        | NTA 120X60 W INCROCIO TA              | n°                | 17,00  |        | 42,23  |        |    |
| IBO03364        | NTA 120X80 W INCROCIO TA              | n°                | 2,00   |        | 6,34   |        |    |

allegato n° 42.2016

Valore di Mercato «VM» (in continuità d'uso) e Valore di Liquidazione «VL» - 08 luglio 2016  
Giacenze di Magazzino

magazzino: dettaglio giacenze e valore attribuito

| codice articolo | identificativo - descrizione           | cosistenza carico |       |        |        | valore |    |
|-----------------|--|-------------------|-------|--------|--------|--------|----|
|                 |  | n°it              | Q.tà  | €/unit | totale | VM     | VL |
| IBO03365        | NTA 100X40 W INCROCIO TA               | n°                | 6,00  |        | 13,60  |        |    |
| IBO03367        | NTA 100X80 W INCROCIO TA               | n°                | 2,00  |        | 5,34   |        |    |
| IBO03368        | NTA 60X40 W INCROCIO TA                | n°                | 2,00  |        | 3,22   |        |    |
| IBO03370        | NPA 80X40 W ANG.PIANO TA               | n°                | 1,00  |        | 1,75   |        |    |
| IBO03371        | NPA 80X60 W ANG.PIANO TA               | n°                | 5,00  |        | 10,89  |        |    |
| IBO03374        | NPA 120X80 W ANG.PIANO TA              | n°                | 11,00 |        | 35,76  |        |    |
| IBO03375        | NPA 100X40 W ANG.PIANO TA              | n°                | 3,00  |        | 6,74   |        |    |
| IBO03377        | NPA 100X80 W ANG.PIANO TA              | n°                | 4,00  |        | 12,13  |        |    |
| IBO03378        | NPA 60X40 W ANG.PIANO TA               | n°                | 2,00  |        | 3,38   |        |    |
| IBO03379        | NPA 60X60 W ANG.PIANO TA               | n°                | 2,00  |        | 3,07   |        |    |
| IBO03386        | NPA 40X40 W ANG.PIANO TA               | n°                | 1,00  |        | 1,54   |        |    |
| IBO03388        | NEA 60X40 W ANG.EST.TA                 | n°                | 4,00  |        | 7,27   |        |    |
| IBO03389        | NEA 60X60 W ANG.EST.TA                 | n°                | 2,00  |        | 3,29   |        |    |
| IBO03404        | SBN3 W SCAT.P.APP.                     | n°                | 2,00  |        | 8,31   |        |    |
| IBO03415        | SRCN W SCAT.P.APP                      | n°                | 13,00 |        | 49,46  |        |    |
| IBO03422        | SBN 3-4 B SCAT.P.APP.                  | n°                | 12,00 |        | 47,32  |        |    |
| IBO03438        | NIA 60X40 W ANG.INT.TA                 | n°                | 3,00  |        | 4,75   |        |    |
| IBO03440        | NPA 150X60 G ANG.PIANO TA              | n°                | 2,00  |        | 17,36  |        |    |
| IBO03460        | NTA 150X60 G INCROCIO TA               | n°                | 6,00  |        | 78,45  |        |    |
| IBO03587        | SCNI 4-3W SCATOLA P. APP. UNIV.        | n°                | 5,00  |        | 27,21  |        |    |
| IBO04001        | SBA 3 W SCAT.P.APP.                    | n°                | 2,00  |        | 11,32  |        |    |
| IBO04002        | IP40 STD08GRI CEN PARETE               | n°                | 1,00  |        | 4,01   |        |    |
| IBO04008        | GBA W GIUNTO BAT.                      | n°                | 5,00  |        | 4,57   |        |    |
| IBO04011        | IP40 STD18GRI CEN PARETE               | n°                | 2,00  |        | 21,59  |        |    |
| IBO04016        | IM 22X10 W INCROCIO MIN                | n°                | 4,00  |        | 0,99   |        |    |
| IBO04034        | GFA GIUNTO FONDO                       | n°                | 7,00  |        | 3,76   |        |    |
| IBO04046        | NTA 25X30 W INCROCIO TA                | n°                | 19,00 |        | 10,21  |        |    |
| IBO04053        | IM 25X17 W INCROCIO MINI               | n°                | 9,00  |        | 2,95   |        |    |
| IBO04083        | IP40 DSG 08 W CEN PARETE               | n°                | 3,00  |        | 21,28  |        |    |
| IBO04085        | IP40 DSG 18 W CEN PARETE               | n°                | 1,00  |        | 14,34  |        |    |
| IBO04086        | IP40 DSG 24 W CEN PARETE               | n°                | 1,00  |        | 16,53  |        |    |
| IBO04089        | IP40 DSG36 W CEN PARETE                | n°                | 1,00  |        | 28,57  |        |    |
| IBO04103        | IP40 INC 18W0 CEN INCASSO              | n°                | 5,00  |        | 98,22  |        |    |
| IBO04105        | IP40 INC 36W0 CEN INCASSO              | n°                | 1,00  |        | 25,85  |        |    |
| IBO04106        | IP40 INC54 W0 CEN INCASSO              | n°                | 2,00  |        | 86,52  |        |    |
| IBO04186        | SDM W SCAT.DER.MIN                     | n°                | 2,00  |        | 2,31   |        |    |
| IBO04302        | PC 83 A PLACCA CIECA                   | n°                | 1,00  |        | 0,79   |        |    |
| IBO04462        | IP44 02 GRI CAS. PAR. DIAM. 80X40      | n°                | 6,00  |        | 3,30   |        |    |
| IBO04602        | VTR 02 CIECO QUADRO IP65 425X325X180   | n°                | 2,00  |        | 97,41  |        |    |
| IBO04640        | PS VTR 12 PANNELLO SFINESTRATO 12      | n°                | 1,00  |        | 6,96   |        |    |
| IBO04645        | PC VTR 12 PANNELLO CIECO 12            | n°                | 2,00  |        | 10,22  |        |    |
| IBO04671        | PF VTR 02-PIASTRA DI FONDO 02          | n°                | 2,00  |        | 10,99  |        |    |
| IBO04680        | ST VTR-STAFFE DOPPIO ISOLAMENTO        | n°                | 8,00  |        | 7,36   |        |    |
| IBO04831        | IP55 01 VM CAS. PAR. 100X100X50        | n°                | 2,00  |        | 2,81   |        |    |
| IBO04841        | IP56 01 VM CAS.PAR. 100X100X50         | n°                | 33,00 |        | 40,96  |        |    |
| IBO04842        | IP56 02 VMCAS.PAR. 120X80X50           | n°                | 1,00  |        | 1,28   |        |    |
| IBO04843        | IP56 03 VMCAS.PAR. 150X110X70          | n°                | 0,00  |        | 0,00   |        |    |
| IBO05021        | LA 200X60 G TERM.TA                    | n°                | 2,00  |        | 5,81   |        |    |
| IBO05046        | LA 25X30 W TERM.TA                     | n°                | 2,00  |        | 0,96   |        |    |
| IBO05058        | LA 60X60 W TERM.TA                     | n°                | 8,00  |        | 6,20   |        |    |
| IBO05075        | LA 100X40 W TERM.TA                    | n°                | 3,00  |        | 2,97   |        |    |
| IBO05181        | SRMN W SCATOLA P.APP                   | n°                | 31,00 |        | 69,25  |        |    |
| IBO05304        | SA-S SCAT. P.APP.                      | n°                | 2,00  |        | 0,91   |        |    |
| IBO05453        | LM 25X17 W TERM.MINI                   | n°                | 54,00 |        | 24,58  |        |    |
| IBO05488        | LM 25X17 B TERM.MINI                   | n°                | 1,00  |        | 0,40   |        |    |
| IBO05604        | IP56 01 GRI CAS. PAR. 100X100X50       | n°                | 1,00  |        | 1,10   |        |    |
| IBO05607        | IP56 04 GRI CAS. PAR. 190X140X70       | n°                | 2,00  |        | 7,87   |        |    |
| IBO05616        | LM 22X10 W TERM.MINI                   | n°                | 4,00  |        | 1,18   |        |    |
| IBO05799        | LSB A TERM.SX BAT.                     | n°                | 2,00  |        | 0,93   |        |    |
| IBO05827        | SDA-V 200X80G SCAT.DER.                | n°                | 1,00  |        | 15,99  |        |    |
| IBO05914        | GSP G GIUNTO CSP                       | n°                | 2,00  |        | 1,10   |        |    |
| IBO06521        | IP65 04 GRI CEN PARETE                 | n°                | 1,00  |        | 6,11   |        |    |
| IBO06523        | IP65 12 GRI CEN PARETE                 | n°                | 2,00  |        | 31,94  |        |    |
| IBO06611        | GM 25X17 W GIUNTO MINI                 | n°                | 10,00 |        | 3,72   |        |    |
| IBO06661        | GTA-S 40 GIUNTO                        | n°                | 5,00  |        | 5,00   |        |    |
| IBO06804        | SMN W Scatola per apparecchiature      | n°                | 22,00 |        | 104,91 |        |    |
| IBO06808        | SMN 4-3 W SCATOLA P. APP MINICANALI    | n°                | 2,00  |        | 5,74   |        |    |
| IBO06810        | CND 65X50 WE CANALE CONDIZIONAMENTO 65 | m                 | 8,00  |        | 17,58  |        |    |

Tribunale di Pordenone - Fallimento n° 42.2016

Valore di Mercato «VM» (in continuità d'uso) e Valore di Liquidazione «VL» - 08 luglio 2016  
Giacenze di Magazzino

magazzino: dettaglio giacenze e valore attribuito

| codice articolo   | identificativo - descrizione                                     | consistenza carico |        |        | valore |    |    |
|-------------------|--|--------------------|--------|--------|--------|----|----|
|                   |  | n°it               | Q.tà   | €/unit | totale | VM | VL |
| IBO06812          | CAI 65X50 WE ANG. INT. CONDIZ. 65                                | n°                 | 2,00   |        | 2,75   |    |    |
| IBO06813          | CAP 65X50 WE ANG. PIANO CONDIZ. 65                               | n°                 | 2,00   |        | 3,39   |    |    |
| IBO06814          | CCM 65X50 WE CURVA MURO CONDIZ. 65                               | n°                 | 2,00   |        | 4,08   |    |    |
| IBO06823          | CAP 90X60 WE ANG. PIANO CONDIZ. 90                               | n°                 | 2,00   |        | 5,98   |    |    |
| IBO06830          | CND 120X75 WE CANALE CONDIZIONAM. 120                            | m                  | 9,00   |        | 43,07  |    |    |
| IBO07558          | TA-E 60X60 W CAN.PAR.P.CAVI                                      | m                  | 33,00  |        | 87,78  |    |    |
| IBO07582          | TA-EN 25X30 W CAN.PARETE   | m                  | 108,00 |        | 108,07 |    |    |
| IBO07584          | TA-EN 40X40 W CAN.PARETE   | m                  | 59,10  |        | 82,98  |    |    |
| IBO07717          | TR-E 200 TRAVERSINA  | n°                 | 35,00  |        | 6,58   |    |    |
| IBO07800          | CDM 83 W COP.DER.MIN.  | n°                 | 1,00   |        | 0,84   |    |    |
| IBO08531          | TA 200X60 G CAN.PARETE   | m                  | 0,50   |        | 3,73   |    |    |
| IBO08585          | TA 60X40 W CAN.PARETE  | m                  | 2,00   |        | 4,39   |    |    |
| IBO08590          | TA 100X60 W CAN.PARETE   | m                  | 28,00  |        | 132,97 |    |    |
| IBO08591          | TA 120X60 W CAN.PARETE   | m                  | 2,00   |        | 10,40  |    |    |
| IBO08597          | TA 150X60 W CAN.PARETE   | m                  | 1,50   |        | 9,41   |    |    |
| IBO09301          | TFN CORPO BATT-COR   | m                  | 16,40  |        | 36,87  |    |    |
| IBO09505          | TMC 40/1X17 W MINICANALE   | m                  | 56,00  |        | 73,20  |    |    |
| IBO09596          | DSM W DERIV. MINI  | n°                 | 1,00   |        | 1,53   |    |    |
| IBO09608          | TMU 22/1X10 W MINICANALE   | m                  | 14,00  |        | 8,09   |    |    |
| IBO09614          | TMR 12X7 W MINI ADES.  | m                  | 4,00   |        | 4,06   |    |    |
| IBO09620          | TBA W CAN.BAT.   | m                  | 2,00   |        | 11,77  |    |    |
| IBO09650          | TBN W BATTISCOPIA  | m                  | 46,00  |        | 106,48 |    |    |
| IBO09742          | LM 50X20 W TERM. MINI  | n°                 | 1,00   |        | 0,66   |    |    |
| ICAR-SB25/5       | CONDENSATORE CAVETTI 250V 5MICROF                                | n°                 | 2,00   |        | 1,04   |    |    |
| ICAR-SB25/60      | CONDENSATORE CAVETTI 250V 60MICROF                               | n°                 | 2,00   |        | 5,32   |    |    |
| IDSCAG000004      | GIOTTO 0D50 450N R50   | M                  | 50,00  |        | 19,00  |    |    |
| IDSCAG000006      | GIOTTO 0D63 450N R50   | M                  | 100,00 |        | 55,00  |    |    |
| IDSTA2749AA       | MIX DOCCIA INCASSO CERAPLAN CROMO                                | n°                 | 1,00   |        | 26,46  |    |    |
| IDSTB8607AA       | MIX LAVELLO PAR. B/OR BASE NEW CR.                               | n°                 | 1,00   |        | 36,60  |    |    |
| IDSTE124701       | VASCA CONNECT 180X80 INC. BCOEU                                  | n°                 | 1,00   |        | 92,92  |    |    |
| IDSTH086500       | PIATTO DOCCIA BASE 90X90 BIANCO                                  | n°                 | 1,00   |        | 117,45 |    |    |
| IDSTT105001       | PIATTO DOCCIA DIDONE BCO EUR70X70                                | n°                 | 2,00   |        | 90,00  |    |    |
| IDSTT107601       | PIATTO DOCCIA RET. 120X80 BIANCO                                 | n°                 | 1,00   |        | 198,00 |    |    |
| IGZ2.02604        | ATTACCO C/ACCESSORI  | n°                 | 1,00   |        | 11,18  |    |    |
| IGZ3.1205.004.0   | PALO INTERRATO IN FE.D=101,6 SP=3 H=5600                         | n°                 | 2,00   |        | 347,40 |    |    |
| IGZ3.1863.000.0   | MORSETTIERA CLASS.2 C/2 PORTAFUS. X PALI                         | n°                 | 1,00   |        | 30,90  |    |    |
| IGZ3.2516.004.0   | PALO CILINDRICO 6800 MM TOTALI DIAM. 120 CODOLO 102 VERNIC. NERO | n°                 | 0,00   |        | 0,00   |    |    |
| IGZ3.4442.015.0   | SCHERMO IN VETRO D=395 PER BERLINO PICCO                         | n°                 | 5,00   |        | 356,65 |    |    |
| IGZ3.4447.015.0   | BASET.C/CAV.ELET.2X1 E ACC.L2000 X BERLI                         | n°                 | 8,00   |        | 227,36 |    |    |
| IGZ3.5342.001.0   | LAMP.APPL.BOS D=426 FLUOR.2X18W 230V PLE                         | n°                 | 1,00   |        | 46,87  |    |    |
| IGZ3.5361.001.0   | LAMP.APPL. ONDA 370X370 ELETTRON.2X18W 23                        | n°                 | 1,00   |        | 65,40  |    |    |
| IGZ3.7288.004.0   | LAMPADA ESTERNI BLITZ BASSO 26W TC-D 230                         | n°                 | 2,00   |        | 408,00 |    |    |
| IGZ3.8932.001.0   | BINARIO STANDARD 32X32 L=2000 IN MET.                            | n°                 | 1,00   |        | 32,80  |    |    |
| IGZ3.8965.001.0   | TESTATA DI CHIUSURA PER BINARIO CON ALET                         | n°                 | 1,00   |        | 1,13   |    |    |
| IGZ3.B981.004.0   | CONTROCASSA CILINDR. PER LEDPLUS ESTERNI                         | n°                 | 6,00   |        | 57,42  |    |    |
| IGZ3.BD17.004.0   | TESTAPALO SINGOLO PER PALO D=102 PER MINI CUT-OFF                | n°                 | 3,00   |        | 52,08  |    |    |
| IGZ3.BD18.004.0   | TESTAPALO DOPPIO PER PALO D=102 PER MINI CUT-OFF                 | n°                 | 1,00   |        | 20,15  |    |    |
| IGZ3.BP26.704.0   | ARGO CORPO PICC.D=370 C/24 LED WARM/WHITE S                      | n°                 | 0,00   |        | 0,00   |    |    |
| IGZ3.BP27.704.0   | ARGO CORPO PICC.D=370 C/42 LED WARM/WHITE S                      | n°                 | 0,00   |        | 0,00   |    |    |
| IGZ3.BP33.704.0   | ARGO CORPO PICC.D=370 C/48 LED WARM/WHITE A                      | n°                 | 1,00   |        | 460,91 |    |    |
| IGZ3.C790.015.0   | GR. CONTROPLAN. X BRAC. SU PALO D=120                            | n°                 | 1,00   |        | 49,77  |    |    |
| ILMA0850C         | FARETTO INC. TONDO LED 3W 3000K CROMATO                          | n°                 | 6,00   |        | 84,00  |    |    |
| ILMA2P 2320.16    | CONTENITORE 16FORI D.22PC  | n°                 | 4,00   |        | 127,51 |    |    |
| ILMA50107802500E  | FARETTO INCASSO QUADRO C/LAMP.2X26W IP44                         | n°                 | 2,00   |        | 83,00  |    |    |
| ILMASC10770250SE1 | KIT INC DL.770E C/LAMP.2X26W C/1 ALIM.EL                         | n°                 | 0,00   |        | 0,00   |    |    |
| ILMAPV 11         | CASS.CHIUSA 128X103X51   | n°                 | 5,00   |        | 30,24  |    |    |
| ILMAPV 12         | CASS.AP 154X129X55 *NEW*   | n°                 | 1,00   |        | 7,00   |    |    |
| ILMAPV 19         | CASS.AP 239X202X81 *NEW*   | n°                 | 1,00   |        | 13,72  |    |    |
| ILMAPV 9          | CASS.CHIUSA 90X90X50   | n°                 | 37,00  |        | 139,12 |    |    |
| ILMCHC 16         | SPORT CUST.2LEVE 16 POLI   | n°                 | 1,00   |        | 1,95   |    |    |
| ILMCK 03 1        | CUSTODIA INCASSO 4 POLI  | n°                 | 1,00   |        | 0,46   |    |    |
| ILMCK 03 VGS      | CST.MOB.L.NO PRESSACAVO  | n°                 | 32,00  |        | 12,52  |    |    |
| ILMCK 03 VS       | CST.MOB.VERT.NO PRESSAC.   | n°                 | 32,00  |        | 7,34   |    |    |
| ILMCKA 03 VAS     | CST.MOB.ANG.NO PRESSACAVO  | n°                 | 1,00   |        | 1,60   |    |    |
| ILMCKF 04         | FRUTTO PRESA 5 POLI 10A  | n°                 | 33,00  |        | 28,68  |    |    |
| ILMCKM 04         | FRUTTO SPINA 5 POLI 10A  | n°                 | 33,00  |        | 28,02  |    |    |
| ILMFC 1114 DB5    | CASS.SMISTAMENTO 115X144   | n°                 | 1,00   |        | 3,93   |    |    |
| ILMFC 1114 PF     | PIASTRA MONTAGGIO  | n°                 | 5,00   |        | 2,09   |    |    |

Tribunale di Pordenone - Fallimento n° 42.2016

Valore di Mercato «VM» (in continuità d'uso) e Valore di Liquidazione «VL» - 08 luglio 2016

Giacenze di Magazzino

magazzino: dettaglio giacenze e valore attribuito

| codice articolo | identificativo - descrizione             | cosistenza carico |          |        |        | valore |    |
|-----------------|--|-------------------|----------|--------|--------|--------|----|
|                 |  | n°it              | Q.tà     | €/unit | totale | VM     | VL |
| ILMFC 1141 TB   | TAVOLETTA BATTERIE 11X41                 | n°                | 3,00     |        | 10,67  |        |    |
| ILMFC 1225 SA   | SPORTELLI ALVEOLATO                      | n°                | 1,00     |        | 2,86   |        |    |
| ILMFC 1414 PF   | PLASTRA MONTAGGIO                        | n°                | 4,00     |        | 1,86   |        |    |
| ILMFM 3251 DSQV | QUADRO 3V.DER.V.PR.INT.BL                | n°                | 1,00     |        | 23,60  |        |    |
| ILMKI 1663 IB5  | PR+FUS+INT 220V 16A 3P IS                | n°                | 1,00     |        | 17,73  |        |    |
| ILMKI 1665 IB5  | PR+FUS+INT 380V 16A 5P IS                | n°                | 1,00     |        | 22,65  |        |    |
| ILMLT 8238      | TONDO ALLUM. 200W                        | n°                | 1,00     |        | 7,84   |        |    |
| ILMLT 8238 M    | TONDO ALL. 100W MARCHIATO                | n°                | 1,00     |        | 48,23  |        |    |
| ILMLT 8501 M    | OVALE ALL. 60W MARCHIATO                 | n°                | 3,00     |        | 33,06  |        |    |
| ILMPE 1663 PI   | PR.INCASSO 220V 16A 3P                   | n°                | 1,00     |        | 1,16   |        |    |
| ILMPE 1663 PV   | PR.MOBILE 220V 16A 3P                    | n°                | 3,00     |        | 4,89   |        |    |
| ILMPE 1663 SM   | SP.FISSA 220V 16A 3P                     | n°                | 2,00     |        | 3,23   |        |    |
| ILMPE 1663 SV   | SP.MOBILE 220V 16A 3P                    | n°                | 2,00     |        | 2,07   |        |    |
| ILMPE 1664 SVW  | SPINA MOBILE IP67 16A 3P+T               | n°                | 27,00    |        | 62,37  |        |    |
| ILMPE 1665 SV   | SP.MOBILE 380V 16A 5P                    | n°                | 3,00     |        | 4,53   |        |    |
| ILMPEW 1663 PP  | PR.PARETE 220V 16A 3P                    | n°                | 1,00     |        | 4,29   |        |    |
| ILMPEW 1663 PV  | PR.MOBILE 220V 16A 3P                    | n°                | 2,00     |        | 6,48   |        |    |
| ILMPEW 1663 SV  | SP.MOBILE 220V 16A 3P                    | n°                | 2,00     |        | 4,86   |        |    |
| ILMPEW 1664 PI  | PR.INCASSO 380V 16A 4P                   | n°                | 1,00     |        | 3,20   |        |    |
| ILMPEW 1694 SV  | SP.MOBILE 220V 16A 4P                    | n°                | 1,00     |        | 2,97   |        |    |
| ILMPEW 3265 SV  | SP.MOBILE 380V 32A 5P                    | n°                | 1,00     |        | 3,55   |        |    |
| ILMSQE 1665.5   | PR+INT 380V 16A 5P QUADRO                | n°                | 1,00     |        | 12,10  |        |    |
| ILMSQV 1663.5   | PR+INT+PORTAF.220V 16A 3P                | n°                | 6,00     |        | 80,09  |        |    |
| ILMSQV 1664.5   | PR+INT+PORTAF.380V 16A 4P                | n°                | 1,00     |        | 16,83  |        |    |
| ILMSQV 1665.5   | PR+INT+PORTAF.380V 16A 5P                | n°                | 1,00     |        | 17,21  |        |    |
| ILN7511-40-42   | BINARIO QUADRO 4 MT - ANOD NAT           | n°                | 1,00     |        | 50,00  |        |    |
| IMSCE20175A0    | WH MONO D2 20(36)A 230-240V              | n°                | 7,00     |        | 292,25 |        |    |
| IMSCE4DT06A2    | CONT.ENERGETICO ATT.-REATT. MONOF.-TRIF. | n°                | 1,00     |        | 116,00 |        |    |
| IMSME6FT00026   | NEMO D4-L MULTIF BT A230-240V 5A 450V    | n°                | 7,00     |        | 527,75 |        |    |
| IMSME7GM0009A   | NEMO 72-B MULTIF BT MONO/TRIFASE 4F 5A 4 | n°                | 1,00     |        | 101,00 |        |    |
| IMSRQ72E        | AMPEROMETRO INS. SU TA 5A                | n°                | 1,00     |        | 9,74   |        |    |
| IMSSC6151B600   | SCALA A072MRAD (AN61) 60/5A              | n°                | 1,00     |        | 1,00   |        |    |
| IMSTAS050C800   | TAS84 TA 34X84MM 800/5A                  | n°                | 4,00     |        | 170,08 |        |    |
| IMSTASP50D2003  | TAS105 TA 38X105MM 2000/5A M.L.LUNGO     | n°                | 4,00     |        | 242,23 |        |    |
| IMSTT1BB2523    | TT35A TA+TRASD 25-225A 4-20MA A230V      | n°                | 1,00     |        | 85,75  |        |    |
| INS05393        | CIRN20-CURVA A 90 SIST. STOP IP67        | n°                | 3,00     |        | 2,47   |        |    |
| INS05394        | CIRN25-CURVA A 90 SIST. STOP IP67        | n°                | 2,00     |        | 2,30   |        |    |
| INS05395        | CIRN32-CURVA A 90 SIST. STOP IP67        | n°                | 10,00    |        | 15,26  |        |    |
| INS05399        | RSTN20-RACC TUBO-SCAT SIST. STOP IP67    | n°                | 37,00    |        | 21,32  |        |    |
| INS05400        | RSTN25-RACC TUBO-SCAT SIST. STOP IP67    | n°                | 14,00    |        | 9,94   |        |    |
| INS05401        | RSTN32-RACC TUBO-SCAT SIST. STOP IP67    | n°                | 5,00     |        | 4,51   |        |    |
| INS05402        | RSTN40-RACC TUBO-SCAT SIST. STOP IP67    | n°                | 2,00     |        | 2,67   |        |    |
| INS05403        | RSTN50-RACC TUBO-SCAT SIST. STOP IP67    | n°                | 1,00     |        | 1,68   |        |    |
| INS10177        | CTA25-TUBO AUTORINVEN ICTA NFEN 3422     | m                 | 445,00   |        | 122,02 |        |    |
| INS10179        | CTA40-TUBO AUTORINVEN ICTA NFEN 3422     | m                 | 97,00    |        | 51,90  |        |    |
| INS10250        | FISN16-SUPPORTO FISSATUBO GRIGIO         | n°                | 200,00   |        | 11,97  |        |    |
| INS10253        | FISN20-SUPPORTO FISSATUBO GRIGIO         | n°                | 100,00   |        | 7,46   |        |    |
| INS10256        | FISN25-SUPPORTO FISSATUBO GRIGIO         | n°                | 50,00    |        | 5,00   |        |    |
| INS10293        | FMP16-TUBO CORRUG PIEGHEV IMQ 3321       | m                 | 298,00   |        | 29,64  |        |    |
| INS10300        | FMP20-TUBO CORRUG PIEGHEV IMQ 3321       | m                 | 2.281,00 |        | 138,67 |        |    |
| INS10307        | FMP25-TUBO CORRUG PIEGHEV IMQ 3321       | m                 | 2.000,00 |        | 302,19 |        |    |
| INS10314        | FMP32-TUBO CORRUG PIEGHEV IMQ 3321       | m                 | 1.100,00 |        | 292,65 |        |    |
| INS10315        | FMP40-TUBO CORRUG PIEGHEV IMQ 3321       | m                 | 300,00   |        | 128,10 |        |    |
| INS10316        | FMP50-TUBO CORRUG PIEGHEV IMQ 3321       | m                 | 150,00   |        | 91,98  |        |    |
| INS10412        | GRI20-TUBO RIGIDO GRIGIO IMQ 3321        | m                 | 1.138,70 |        | 251,56 |        |    |
| INS10423        | GRI40-TUBO RIGIDO GRIGIO IMQ 3321        | m                 | 108,90   |        | 72,30  |        |    |
| INS10427        | GRI220-TUBO RIG. GR. D.20 2M IMQ 3321    | m                 | 30,00    |        | 6,48   |        |    |
| INS10464        | GSIG12-TUBO FLEX GUAINA GRIG IMQ 2311    | m                 | 79,00    |        | 19,40  |        |    |
| INS10467        | GSIG16-TUBO FLEX GUAINA GRIG IMQ 2311    | m                 | 439,00   |        | 138,36 |        |    |
| INS10469        | GSIG20-TUBO FLEX GUAINA GRIG IMQ 2311    | m                 | 7,00     |        | 2,22   |        |    |
| INS10657        | MFL32-MANICOTTO X TUBO CORRUGATO IMQ     | n°                | 10,00    |        | 1,70   |        |    |
| INS10660        | MFO25-TUBO PIEGHEV AUTORINV IMQ 3322     | m                 | 50,00    |        | 11,50  |        |    |
| INS10676        | MGM20-MANIC GRIGIO IMQ X TUBO RIGIDO     | n°                | 280,00   |        | 24,34  |        |    |
| INS10680        | MGM25-MANIC GRIGIO IMQ X TUBO RIGIDO     | n°                | 4,00     |        | 0,42   |        |    |
| INS10684        | MGM32-MANIC GRIGIO IMQ X TUBO RIGIDO     | n°                | 40,00    |        | 6,70   |        |    |
| INS11019        | RAGG20-RACC. GUAINA GRIGIO PGAS 3/4"     | n°                | 10,00    |        | 5,33   |        |    |
| INS11115        | RPG10-RACC GUAINA PASSO PG 9 +DADO       | n°                | 10,00    |        | 4,45   |        |    |
| INS11116        | RPG14-RACC GUAINA PASSO PG 13.5+DADO     | n°                | 10,00    |        | 4,96   |        |    |

Tribunale di Pordenone - Partimento n° 42.2016

Valore di Mercato «VM» (in continuità d'uso) e Valore di Liquidazione «VL» - 08 luglio 2016

Giacenze di Magazzino

magazzino: dettaglio giacenze e valore attribuito

| codice articolo | identificativo - descrizione          | cosistenza carico |        |        |        | valore |    |
|-----------------|---------------------------------------|-------------------|--------|--------|--------|--------|----|
|                 |                                       | n°it              | Q.tà   | €/unit | totale | VM     | VL |
| INS11117        | RPG20-RACC GUAINA PASSO PG 21 +DADO   | n°                | 10,00  |        | 4,29   |        |    |
| INS11123        | RPG112-RACC GUAINA PASSO PG 11 +DADO  | n°                | 10,00  |        | 4,74   |        |    |
| INS11126        | RPG216-RACC GUAINA PASSO PG 13,5+DADO | n°                | 10,00  |        | 4,00   |        |    |
| INS11531        | FMPA20-TUBO CORRUG PIEG AZZ IMQ 3321  | m                 | 100,00 |        | 8,05   |        |    |
| INS11532        | FMPA25-TUBO CORRUG PIEG AZZ IMQ 3321  | m                 | 200,00 |        | 28,72  |        |    |
| INS11533        | FMPA32-TUBO CORRUG PIEG AZZ IMQ 3321  | m                 | 25,00  |        | 8,80   |        |    |
| INS11548        | FMPV25-TUBO CORR PIEG VIOLA IMQ 3321  | m                 | 50,00  |        | 8,06   |        |    |
| INS11563        | FMPV20-TUBO CORR PIEG VERDE IMQ 3321  | m                 | 100,00 |        | 8,05   |        |    |
| INS11564        | FMPV25-TUBO CORR PIEG VERDE IMQ 3321  | m                 | 500,00 |        | 71,88  |        |    |
| INS11908        | CIRN25 PROM 4+2 SACCHETTO 6 PZ        | n°                | 2,00   |        | 9,50   |        |    |
| INS11910        | RSTN20 PROM 4+2 SACCHETTO 6 PZ        | n°                | 110,00 |        | 70,68  |        |    |
| INS11912        | RSTN32 PROM 4+2 SACCHETTO 6 PZ        | n°                | 25,00  |        | 16,14  |        |    |
| INS11961        | MSTN16 PROM 4+2 SACCHETTO 6 PZ        | n°                | 2,00   |        | 4,14   |        |    |
| INS11962        | CIRN16 PROM 4+2 SACCHETTO 6 PZ        | n°                | 3,00   |        | 11,70  |        |    |
| INSCFV16        | CURVA PIEGHEVOLE VARIABILE IMQ        | n°                | 3,00   |        | 0,89   |        |    |
| INSCFV25        | CURVA PIEGHEVOLE VARIABILE IMQ        | n°                | 1,00   |        | 0,51   |        |    |
| INSCIRN25       | CIRN25 CURVA A 90 SIST STOP IP67 IMQ  | n°                | 1,00   |        | 1,18   |        |    |
| INSFMP16        | TUBO CORRUG PIEGHEV IMQ 3321          | m                 | 400,00 |        | 39,60  |        |    |
| INSFMP20        | TUBO CORRUG PIEGHEV IMQ 3321          | m                 | 700,00 |        | 61,81  |        |    |
| INSFMP25        | TUBO CORRUG PIEGHEV IMQ 3321          | m                 | 750,00 |        | 116,37 |        |    |
| INSFMP32        | TUBO CORRUG PIEGHEV IMQ 3321          | m                 | 175,00 |        | 56,70  |        |    |
| INSFMP40        | TUBO CORRUG PIEGHEV IMQ 3321          | m                 | 50,00  |        | 23,50  |        |    |
| INSFMP50        | TUBO CORRUG PIEGHEV IMQ 3321          | m                 | 25,00  |        | 16,03  |        |    |
| INSFMPA20       | TUBO CORRUG PIEG AZZ IMQ 3321         | m                 | 200,00 |        | 17,40  |        |    |
| INSFMPL25       | TUBO CORR PIEG VIOLA IMQ 3321 D.25    | m                 | 50,00  |        | 7,75   |        |    |
| INSFMPL25       | TUBO CORR PIEG VIOLA IMQ 3321 D.25    | m                 | 200,00 |        | 31,10  |        |    |
| INSGRI16        | TUBO RIGIDO GRIGIO IMQ 3321           | m                 | 1,00   |        | 0,17   |        |    |
| INSGRI20        | TUBO RIGIDO GRIGIO IMQ 3321           | m                 | 77,00  |        | 16,89  |        |    |
| INSGRI32        | TUBO RIGIDO GRIGIO IMQ 3321           | m                 | 3,00   |        | 1,50   |        |    |
| INSGSIG20       | TUBO FLEX GUAINA GRIG IMQ 2311        | m                 | 61,00  |        | 27,64  |        |    |
| INSGST020       | RACC TUBO-GUAINA STOP 20/16IMQ        | n°                | 10,00  |        | 6,19   |        |    |
| INSMFL20        | MANICOTTO X TUBO CORRUGATO IMQ        | n°                | 30,00  |        | 3,00   |        |    |
| INSMGM20        | MANIC GRIGIO IMQ X TUBO RIGIDO        | n°                | 10,00  |        | 0,91   |        |    |
| INSRAGG32       | RACC. GUAINA GRIGIO PGAS 1' 1/4       | n°                | 34,00  |        | 23,54  |        |    |
| INSRSTN20       | RACC TUBO-SCAT STOP IP67 IMQ          | n°                | 52,00  |        | 39,30  |        |    |
| INSRSTN25       | RACC TUBO-SCAT STOP IP67 IMQ          | n°                | 30,00  |        | 22,01  |        |    |
| INSRSTN32       | RACC TUBO-SCAT STOP IP67 IMQ          | n°                | 1,00   |        | 0,95   |        |    |
| RALANGOLARE10X1 | LAMIERA ZINCATA S.10/10 ANGOLARI      | kg                | 154,00 |        | 274,40 |        |    |
| ISTA16091       | DOMAQUA M 1,5 MC ACQUA FREDDA 110 MM. | n°                | 4,00   |        | 79,80  |        |    |
| ITP050533       | ANCORANTE ETDII 16X170/ 75- 53        | n°                | 2,00   |        | 3,71   |        |    |
| ITRMAC8         | REGOLATORE MAGIC                      | n°                | 1,00   |        | 8,68   |        |    |
| ITRSM3-1        | DIFFUSORE AMPLIFICATO DA INCASS.      | n°                | 1,00   |        | 30,08  |        |    |
| ITW0100100      | FUS 5X20F STD 100MA 250V              | n°                | 20,00  |        | 1,57   |        |    |
| ITW0100200      | FUS 5X20F STD 200MA 250V              | n°                | 9,00   |        | 0,74   |        |    |
| ITW0100500      | FUS 5X20F STD 500MA 250V              | n°                | 4,00   |        | 0,20   |        |    |
| ITW0101001      | Fusibile 5X20F STD 1A 250V            | n°                | 184,00 |        | 6,63   |        |    |
| ITW0102002      | FUSIBILE 5X20F STD 2A 250V            | n°                | 81,00  |        | 2,87   |        |    |
| ITW0102502      | FUS 5X20F STD 2,5A 250V               | n°                | 98,00  |        | 3,95   |        |    |
| ITW0103153      | FUS 5X20F STD 3,15A 250V              | n°                | 102,00 |        | 5,27   |        |    |
| ITW0104004      | FUS 5X20F STD 4A 250V                 | n°                | 18,00  |        | 0,89   |        |    |
| ITW0104005      | FUS 5X20F STD 5A 250V                 | n°                | 61,00  |        | 2,77   |        |    |
| ITW0104306      | Fusibile 5X20F STD 6,3A 250V          | n°                | 109,00 |        | 3,86   |        |    |
| ITW0105008      | Fusibile 5X20F STD 8A 250V            | n°                | 83,00  |        | 4,08   |        |    |
| ITW0105010      | FUS 5X20F STD 10A 250V                | n°                | 24,00  |        | 1,23   |        |    |
| ITW0105012      | FUS 5X20F STD 12A 250V                | n°                | 20,00  |        | 1,31   |        |    |
| ITW0105015      | FUS 5X20F STD 15A 250V                | n°                | 50,00  |        | 3,24   |        |    |
| ITW0112002      | FUS 5X20T STD 2A 250V                 | n°                | 350,00 |        | 14,81  |        |    |
| ITW0114306      | FUS 5X20T STD 6,3A 250V               | n°                | 10,00  |        | 0,64   |        |    |
| ITW0900153      | PORTAF HK52090 10A 250V               | n°                | 4,00   |        | 19,92  |        |    |
| ITW0900167      | Portafusibile HK52012 10A 48V         | n°                | 59,00  |        | 34,33  |        |    |
| ITW1212016      | Fusibile TNDZ GG 16A 500V             | n°                | 7,00   |        | 1,82   |        |    |
| ITW1212025      | FUS TNDZ GG 25A 500V                  | n°                | 4,00   |        | 0,90   |        |    |
| ITW1221016      | FUS DII 16A 500V                      | n°                | 26,00  |        | 9,44   |        |    |
| ITW1221020      | FUS DII 20A 500V                      | n°                | 10,00  |        | 2,83   |        |    |
| ITW1222006      | Fus DTII gG 6A 500V                   | n°                | 10,00  |        | 3,31   |        |    |
| ITW1222016      | Fusibile DTII GG 16A 500V             | n°                | 55,00  |        | 16,79  |        |    |
| ITW1222020      | FUS DTII GG 20A 500V                  | n°                | 15,00  |        | 3,85   |        |    |
| ITW1222025      | Fusibile DTII GG 25A 500V             | n°                | 10,00  |        | 2,56   |        |    |

Tribunale di Pordenone - Fallimento n° 42.2016

Valore di Mercato «VM» (in continuità d'uso) e Valore di Liquidazione «VL» - 08 luglio 2016

Giacenze di Magazzino

magazzino: dettaglio giacenze e valore attribuito

| codice articolo   | identificativo - descrizione               | cosistenza carico |        |        |        | valore |    |
|-------------------|--|-------------------|--------|--------|--------|--------|----|
|                   |  | n°it              | Q.tà   | €/unit | totale | VM     | VL |
| ITW1232080        | FUSIBILE RJTAR. DINGL 80A                  | n°                | 15,00  |        | 8,21   |        |    |
| ITW1310016        | Fusibile D01 GG 16A 400V                   | n°                | 111,00 |        | 26,01  |        |    |
| ITW1320020        | FUS D02 GG 20A 400V                        | n°                | 7,00   |        | 2,18   |        |    |
| ITW1411004        | FUS CH8 GG 4A 400V                         | n°                | 161,00 |        | 53,35  |        |    |
| ITW1411006        | FUS CH8 GG 6A 400V                         | n°                | 16,00  |        | 4,77   |        |    |
| ITW1411008        | FUS CH8 GG 8A 400V                         | n°                | 7,00   |        | 2,11   |        |    |
| ITW1411010        | FUS CH8 GG 10A 400V                        | n°                | 104,00 |        | 30,97  |        |    |
| ITW1411016        | FUS CH8 GG 16A 400V                        | n°                | 78,00  |        | 22,50  |        |    |
| ITW1412001        | FUS CH8 AM 1A 400V                         | n°                | 40,00  |        | 11,52  |        |    |
| ITW1412002        | FUS CH8 AM 2A 400V                         | n°                | 73,00  |        | 21,02  |        |    |
| ITW1412004        | FUS CH8 AM 4A 400V                         | n°                | 143,00 |        | 41,18  |        |    |
| ITW1412006        | FUS CH8 AM 6A 400V                         | n°                | 48,00  |        | 13,82  |        |    |
| ITW1421001        | FUS CH10 GG 1A 500V                        | n°                | 264,00 |        | 67,35  |        |    |
| ITW1421002        | FUS CH10 GG 2A 500V                        | n°                | 141,00 |        | 39,56  |        |    |
| ITW1421004        | FUS CH10 GG 4A 500V                        | n°                | 107,00 |        | 32,92  |        |    |
| ITW1421010        | Fusibile CH10 GG 10A 500V                  | n°                | 128,00 |        | 37,82  |        |    |
| ITW1421016        | Fusibile CH10 GG 16A 500V                  | n°                | 94,00  |        | 27,57  |        |    |
| ITW1421025        | Fusibile CH10 GG 25A 500V                  | n°                | 19,00  |        | 5,49   |        |    |
| ITW1421032        | FUS CH10 GG 32A 400V                       | n°                | 42,00  |        | 12,85  |        |    |
| ITW1422001        | FUS CH10 AM 1A 500V                        | n°                | 200,00 |        | 37,00  |        |    |
| ITW1422002        | FUS CH10 AM 2A 500V                        | n°                | 22,00  |        | 7,80   |        |    |
| ITW1422004        | FUS CH10 AM 4A 500V                        | n°                | 16,00  |        | 6,13   |        |    |
| ITW1422006        | FUS CH10 AM 6A 500V                        | n°                | 108,00 |        | 30,79  |        |    |
| ITW1422016        | Fusibile CH10 AM 16A 500V                  | n°                | 44,00  |        | 14,33  |        |    |
| ITW1422020        | FUS CH10 AM 20A 400V                       | n°                | 5,00   |        | 1,74   |        |    |
| ITW1431016        | Fusibile CH14 GG 16A 690V                  | n°                | 76,00  |        | 37,59  |        |    |
| ITW1431032        | FUS CH14 GG 32A 500V                       | n°                | 12,00  |        | 7,47   |        |    |
| ITW1431040        | FUS CH14 GG 40A 500V                       | n°                | 3,00   |        | 0,59   |        |    |
| ITW1431050        | FUS CH14 GG 50A 400V                       | n°                | 16,00  |        | 9,63   |        |    |
| ITW1441050        | FUS CH22 GG 50A 690V                       | n°                | 3,00   |        | 3,17   |        |    |
| ITW1441063        | Fusibile CH22 GG 63A 690V                  | n°                | 38,00  |        | 31,78  |        |    |
| ITW1441099        | FUS CH22 GG 100A 500V                      | n°                | 4,00   |        | 4,90   |        |    |
| ITW1441100        | FUS CH22 GG 125A 400V                      | n°                | 6,00   |        | 7,06   |        |    |
| ITW1442050        | FUS CH22 AM 50A 690V                       | n°                | 1,00   |        | 1,04   |        |    |
| ITW1442099        | FUS CH22 AM 100A 500V                      | n°                | 5,00   |        | 5,79   |        |    |
| ITW1463012        | FUS 10X38 GR 12A 900VDC                    | n°                | 0,00   |        | 0,00   |        |    |
| ITW1500550        | FUS NH00C KTF GG 50A 500V                  | n°                | 4,00   |        | 6,07   |        |    |
| ITW1500650        | FUS NH00C KOMBI GG 50A 500V                | n°                | 9,00   |        | 14,45  |        |    |
| ITW1510160        | FUS NH1C KTF GG 160A 500V                  | n°                | 3,00   |        | 9,56   |        |    |
| ITW1811031        | FUSIBILE                                   | n°                | 10,00  |        | 18,00  |        |    |
| ITW1910020        | CUSTODIA GUANTI CUST/GI                    | n°                | 1,00   |        | 6,62   |        |    |
| ITW2103011        | PORTAF CX 3X25/F 25A 400V                  | n°                | 34,00  |        | 82,79  |        |    |
| ITW2221133        | VALVOLE AZP/F 63                           | n°                | 1,00   |        | 1,79   |        |    |
| ITW2401038D       | PCF10 1X38 BASE PORTA FUSIBILE 1000 VCC    | n°                | 182,00 |        | 263,90 |        |    |
| JOHBPN-PG9        | CONNETTORE PER BPN-ZB09                    | n°                | 1,00   |        | 0,00   |        |    |
| JOHDX-9100-8996   | CUSTODIA DX9100 MONT. FRONTE QUADRO        | n°                | 2,00   |        | 0,00   |        |    |
| JOHDX-9200-8454-D | MULTIREG. DIGITALE ESP. LONWORKS           | n°                | 0,00   |        | 0,00   |        |    |
| JOHM9216-BGC-1    | SP. RET. ACTUATOR 2-POINT, 16NM, 24V AC/   | n°                | 1,00   |        | 119,00 |        |    |
| JOHRS-1190-0000   | SONDA TEMP. AMB. 0..10VCC 12..28C          | n°                | 1,00   |        | 48,30  |        |    |
| JOHTC-9100-1000   | REGOLATORE DIGITALE                        | n°                | 1,00   |        | 425,00 |        |    |
| JOHTM-1160-0007   | MOD. AMB. CON UNITA TERM. +/-3K 3 VEL      | n°                | 1,00   |        | 0,00   |        |    |
| JOHTS-9101-8324   | SONDA TEMP. CAN. 0/100°C                   | n°                | 1,00   |        | 48,00  |        |    |
| JOHTS-9101-8402   | SONDA TEMP. EST. -20/+40°C 0-10V           | n°                | 1,00   |        | 22,80  |        |    |
| JOHYA-7910-8101   | SERVOCOM. ON-OFF VG5000 24VCA              | n°                | 6,00   |        | 218,40 |        |    |
| LARBRR35          | BARRA PORTAMORSETTO SENZA FORI DA MT. 2    | n°                | 0,25   |        | 0,63   |        |    |
| LARBS-1           | BULLONE STRINGIFILO SINGOLO ZINCATO        | n°                | 33,00  |        | 20,29  |        |    |
| LARBS-1R          | BULLONE STRINGIFILO SINGOLO RAMATO         | n°                | 45,00  |        | 19,70  |        |    |
| LARBS-2           | BULLONE STRINGIFILO DOPPIO ZINCATO         | n°                | 1,00   |        | 1,08   |        |    |
| LARCC1            | COPERCHIO 20X20 IN PLASTICA PER POZZETTI   | n°                | 6,00   |        | 6,84   |        |    |
| LARCC2            | COPERCHIO 30X30 IN PLASTICA PER POZZETTI   | n°                | 2,00   |        | 6,46   |        |    |
| LARCHP-1          | POZZETTO 20X20X20 IN PLASTICA CON FONDO    | n°                | 6,00   |        | 13,65  |        |    |
| LARCHP-2          | POZZETTO 30X30X30 IN PLASTICA CON FONDO    | n°                | 2,00   |        | 10,60  |        |    |
| LARCHP-5          | POZZETTO IN PLASTICA 20X20X20 CON FONDO    | n°                | 3,00   |        | 10,11  |        |    |
| LARDC5-150        | DISP. A CROCE ZINC. DA MT. 1,50 SPESS. 5   | n°                | 17,00  |        | 118,69 |        |    |
| LARFO6            | FASCETTA IN ACC. INOX PER TUBI 3/8-2" L. 6 | n°                | 20,00  |        | 10,60  |        |    |
| LEG004819         | SUPPORTO MORSETTIERE-BARRA PIATTA 12X2     | n°                | 2,00   |        | 2,67   |        |    |
| LEG004880         | MORSETTIERE-100A 2P 4M                     | n°                | 9,00   |        | 76,86  |        |    |
| LEG004884         | MORSETTIERE-40A 4P 6M                      | n°                | 43,00  |        | 389,57 |        |    |

Tribunale di Pordenone - Fallimento n° 42.2016

Valore di Mercato «VM» (in continuità d'uso) e Valore di Liquidazione «VL» - 08 luglio 2016

Giacenze di Magazzino

magazzino: dettaglio giacenze e valore attribuito

| codice articolo  | identificativo - descrizione                | consistenza carico |        |        |        | valore |    |
|------------------|---|--------------------|--------|--------|--------|--------|----|
|                  |   | n°it               | Q.tà   | €/unit | totale | VM     | VL |
| LEG004886        | MORSETTIERE-125A 4P 6M                      | n°                 | 13,00  |        | 155,09 |        |    |
| LEG004888        | MORSETTIERE-CONNESSIONE X BARRA 4P 8M       | n°                 | 3,00   |        | 40,25  |        |    |
| LEG013012        | FUSIBILI CILIND.-AM ACR 10,3X38-12A S/PE    | n°                 | 10,00  |        | 4,30   |        |    |
| LEG013020        | FUSIBILI CILIND.-AM ACR 10,3X38-20A S/PE    | n°                 | 9,00   |        | 3,87   |        |    |
| LEG014340        | FUSIBILI CILIND.-GG ACR 14X51-40A S/PERC    | n°                 | 4,00   |        | 3,03   |        |    |
| LEG015096        | FUSIBILI CILIND.-AM ACR 22X58-100A S/PER    | n°                 | 1,00   |        | 1,43   |        |    |
| LEG019920        | FUS.COLT.ACC.-COPRIMORSETTI TG 00           | n°                 | 6,00   |        | 1,67   |        |    |
| LEG032065        | COLRING ACCESSORI SUPP.ADESIVO 30 X 25      | n°                 | 714,00 |        | 117,89 |        |    |
| LEG037161        | VIKING3-MORSETTO STANDAR 4MMQ               | n°                 | 10,00  |        | 4,35   |        |    |
| LEG037163        | VIKING3-MORSETTO STANDAR 10MMQ              | n°                 | 30,00  |        | 21,70  |        |    |
| LEG037481        | CONNET IP2X AL/CU 300MM2                    | n°                 | 6,00   |        | 131,00 |        |    |
| LEG037513        | VIKING3-BLOCCO 912 GUIDA SIMM.              | n°                 | 2,00   |        | 1,74   |        |    |
| LEG037550        | VIKING3-TERMINALE PER MORS. 1E1U            | n°                 | 22,00  |        | 5,46   |        |    |
| LEG038029        | CASSETTA SICUREZZA PARETE + LAMPADA         | n°                 | 1,00   |        | 60,10  |        |    |
| LEG038049        | UTENSILE FRANGIVETRO                        | n°                 | 2,00   |        | 3,96   |        |    |
| LEG060411        | KRUPKA fanale 60W E27                       | n°                 | 2,00   |        | 5,84   |        |    |
| LEG060414        | KRUPKA FAN BEBILUX OVALE GRIGLIA MOBILE     | n°                 | 1,00   |        | 2,77   |        |    |
| LEG060419        | KRUPKA FANALE UNILUX OVALE IP44 E27 100W    | n°                 | 7,00   |        | 31,36  |        |    |
| LEG072843        | SP.X-SUPPORTO PER SCATOLA RETTANGOLARE 3    | n°                 | 4,00   |        | 1,52   |        |    |
| LEG31AWC500Z     | P31-DERIV. VERT. A T DISCESA 500X75 Z       | n°                 | 1,00   |        | 36,81  |        |    |
| LEG382863        | COLLARE FORO M6 TAZ25                       | n°                 | 1,00   |        | 0,78   |        |    |
| LEG386561        | GHIERE-NYLON PG7 GRIGIA                     | n°                 | 45,00  |        | 2,37   |        |    |
| LEG386606        | GHIERE-METAL NICHELATE G1 1/4               | n°                 | 2,00   |        | 1,68   |        |    |
| LEG386624        | GHIERE-METAL NICHELATE PG13,5               | n°                 | 2,00   |        | 0,57   |        |    |
| LEG386632        | GHIERE-METAL NICHELATE M20                  | n°                 | 3,00   |        | 0,66   |        |    |
| LEG680500        | CROSS-INTERRUTTORE 1P 16A 250V 1M           | n°                 | 2,00   |        | 2,14   |        |    |
| LEG680502        | CROSS-INTERRUTTORE 2P 16A 250V 1M           | n°                 | 2,00   |        | 6,68   |        |    |
| LEG81386         | FASCETTE-CON VITE DI MASSA D=44-56          | n°                 | 2,00   |        | 1,74   |        |    |
| LEG81388         | FASCETTE-CON VITE DI MASSA D=58-75          | n°                 | 5,00   |        | 5,54   |        |    |
| LEG81951         | RACCORDO MASCHIO DIAM.16 3/8"               | n°                 | 6,00   |        | 4,46   |        |    |
| LEG83205         | CASSETTA DERIVAZIONE SERIE D GAS 1"         | n°                 | 3,00   |        | 9,47   |        |    |
| LEG83504         | CASSETTA DERIVAZIONE SERIE X GAS 3/4"       | n°                 | 3,00   |        | 8,05   |        |    |
| LEG84020         | 2000 METAL-PRESSACAVO MET PG13,5 D=9-11,    | n°                 | 4,00   |        | 22,99  |        |    |
| LEG84216         | PRE MIRKO PLAS GR PG29                      | n°                 | 1,00   |        | 1,87   |        |    |
| LEG84310         | PSP-PRESSACAVO PLASTICO PG7 D=3-6,5 GRIG    | n°                 | 22,00  |        | 5,95   |        |    |
| LEG84311         | PSP-PRESSACAVO PLASTICO PG9 D=4-8 GRIGIO    | n°                 | 13,00  |        | 2,42   |        |    |
| LEG84317R        | PSP-PRESSACAVO PLASTICO PG36 D=22-32 R70    | n°                 | 8,00   |        | 23,19  |        |    |
| LEG86434         | TAPPO G1/2"                                 | n°                 | 1,00   |        | 0,44   |        |    |
| LEG86512PA       | GUARNIZIONE PLASTICA PA 3" PG11             | n°                 | 6,00   |        | 0,30   |        |    |
| LEG86514PA       | GUARNIZIONE PLASTICA PG21                   | n°                 | 13,00  |        | 0,67   |        |    |
| LEG86515PA       | GUARNIZIONE PLASTICA PG29                   | n°                 | 4,00   |        | 0,27   |        |    |
| LEG86551         | GHIERE-NYLON GAS1/4" GRIGIA                 | n°                 | 3,00   |        | 0,13   |        |    |
| LEG86552         | GHIERE-NYLON GAS3/8" GRIGIA                 | n°                 | 3,00   |        | 0,15   |        |    |
| LEG86564         | Ghiera plast. GR. PG13,5                    | n°                 | 16,00  |        | 1,57   |        |    |
| LEG86631         | GHIERA OTTONE ISO 16                        | n°                 | 53,00  |        | 5,67   |        |    |
| LEG86632         | GHIERA OTTONE ISO 20                        | n°                 | 95,00  |        | 11,92  |        |    |
| LEG86757         | RIDUZIONI-MASC PG21 FEM G1'                 | n°                 | 1,00   |        | 1,64   |        |    |
| LEGBT20          | ACC. TAZ/TAIX-BOCCOLA PLAST GR TAZ D=20M    | n°                 | 33,00  |        | 4,42   |        |    |
| LEGCLK25         | ACC. TAZ-COLLARE CLIKO DIAM.25              | n°                 | 10,00  |        | 4,95   |        |    |
| LEGF07           | GUAINA GRIGIA D.I. 07                       | n°                 | 95,00  |        | 38,76  |        |    |
| LEGF10N          | FP-GUIDACAVO SPIRALATO D=10 NERO            | m                  | 5,00   |        | 2,34   |        |    |
| LEGR83105        | GIUNTI DI DERIVAZIONE-Serie A G1'           | n°                 | 1,00   |        | 9,22   |        |    |
| LEGR83205        | GIUNTI DI DERIVAZIONE-Serie D G1'           | n°                 | 1,00   |        | 9,22   |        |    |
| LEGTAZ-25/4      | TAZ-TUBO ACC ZINC D=25MM L=4M               | m                  | 4,00   |        | 5,72   |        |    |
| LEGTKM32         | Racc. TAZ/TAIX-R. Tilok maschio D32 M32x1,5 | n°                 | 3,00   |        | 17,09  |        |    |
| LELC0232         | 410-A20 FIOCCO APPLI. A 2 LUCI ORO          | n°                 | 2,00   |        | 427,73 |        |    |
| LELC0234         | 410-A3 FIOCCO APPLI. A 3 LUCI ORO           | n°                 | 1,00   |        | 279,78 |        |    |
| LENBATTNC6V1A8SC | BATT. AL NICD 6V 1.8 AH                     | n°                 | 3,00   |        | 0,00   |        |    |
| LENCR08N30EGRC   | LAMP EMER 8W NC 3H SE REST CENT CRISTAL     | n°                 | 54,00  |        | 0,00   |        |    |
| LENCRI1N10EGRT   | LAMP EMER 11W NC 1H SE REST TEST CRISTAL    | n°                 | 1,00   |        | 70,33  |        |    |
| LENCRKTCGE       | KIT PER INSTALLAZ SU CARTONGESSO CRISTAL    | n°                 | 3,00   |        | 0,69   |        |    |
| LENC324N10EG01   | CRISTAL65 SE 24W NC 1H NO RIPOSO            | n°                 | 1,00   |        | 20,14  |        |    |
| LENEF11N10EBI    | LAMP EMER EVOFLU BIANCA IP42 11W SE INIB    | n°                 | 2,00   |        | 65,57  |        |    |
| LENEL24N10EBI    | EVOLUTION LED 24W 1h SE IP42 INHIBIT        | n°                 | 2,00   |        | 113,00 |        |    |
| LENFX06N10EBI/L  | LAMP EMERG 6W NC 1H SE INIB LOW FOX         | n°                 | 1,00   |        | 20,00  |        |    |
| LENNCMEL         | SCATOLA INCASSO EVOLUTION FLU               | n°                 | 3,00   |        | 5,16   |        |    |
| LENNCMST         | SCATOLA INCASSO STEP                        | n°                 | 2,00   |        | 1,10   |        |    |
| LENLD100L10EBI   | LAMP.EM.ILED(6-8W) SE IN 1H LITIO IP42      | n°                 | 1,00   |        | 62,00  |        |    |



Tribunale di Pordenone - Fallimento n° 42.2016

Valore di Mercato «VM» (in continuità d'uso) e Valore di Liquidazione «VL» - 08 luglio 2016  
Giacenze di Magazzino

## magazzino: dettaglio giacenze e valore attribuito

| codice articolo | identificativo - descrizione             | consistenza carico |        |        | valore |    |    |
|-----------------|--|--------------------|--------|--------|--------|----|----|
|                 |  | n°it               | Q.tà   | €/unit | totale | VM | VL |
| LENLD300L10EBI  | LAMP. EMERG. LEDY 1H SE 3 LED            | n°                 | 3,00   |        | 264,00 |    |    |
| LENLD300L10EBR  | LAMP. EM. 3LED 24W SE RM 1H LITIO        | n°                 | 4,00   |        | 529,24 |    |    |
| LENLDKFCGE      | KIT PER CARTONGESSO-CONTROSOFFITTO LEDY  | n°                 | 2,00   |        | 11,56  |    |    |
| LENLRKTFPS      | STAFFA PER FISSAGGIO A SOFFITTO LYRA     | n°                 | 2,00   |        | 8,80   |    |    |
| LENSL100N10EBR  | LAMPADA EMERG.SEVEN LED 1H NP RM         | n°                 | 3,00   |        | 105,56 |    |    |
| LENS706N10EBI   | LAMP EMERG 6W NC 1H SE INIB STEP         | n°                 | 4,00   |        | 85,37  |    |    |
| LENS708N10EBI   | LAMP EMERG 8W NC 1H SE INIB STEP         | n°                 | 13,00  |        | 298,22 |    |    |
| LENS711N10EBI   | LAMP EMERG 11W NC 1H SE INIB STEP        | n°                 | 0,00   |        | 0,00   |    |    |
| LENS724N10EBI   | LAMP. EM 24W NC 1H SE INIB STEP          | n°                 | 4,00   |        | 137,52 |    |    |
| LENSV04000IBS   | LAMPADA ILLUMINAZIONE 4W SL SEVEN        | n°                 | 8,00   |        | 203,84 |    |    |
| LENSV04N10EBI   | LAMPADA SOLO EMERG. 4W NC 1H SEVEN       | n°                 | 10,00  |        | 202,00 |    |    |
| LENSVPL55/M     | PLACCA METALLIZZATO SEVEN IP55           | n°                 | 8,00   |        | 42,96  |    |    |
| LEO0340/ALB     | PLAFONIERA CLI S 2X60W E27 VETRO ALABAST | n°                 | 4,00   |        | 60,21  |    |    |
| LEO24455        | LIGHT 12V SATINATO FISSO GX3 5 S/T       | n°                 | 6,00   |        | 14,46  |    |    |
| LEO24946        | ES LIFE PLUS GRI CNL 2X26 G24D3 FISS TON | n°                 | 1,00   |        | 21,00  |    |    |
| LEO30557        | DOUBLE 4 S+L 40W G9 3000K IP23 WHITE     | n°                 | 3,00   |        | 28,53  |    |    |
| LEOENE3342A     | ENEA 3 LED 2W WW 120 IP40 ALL            | n°                 | 2,00   |        | 44,00  |    |    |
| LIN1043MN1604   | MN 1604 PILA ALCALINA 9V                 | n°                 | 2,00   |        | 5,05   |    |    |
| LIRA2011.000    | PILETTA X LAVELLI CERAMICA D.60 MET.     | n°                 | 1,00   |        | 2,56   |    |    |
| LIRA8.0284.02   | GUARNIZIONE PIANA GOMMA 1*1/2            | n°                 | 10,00  |        | 5,52   |    |    |
| LIRA8.2444.03   | PROLUNGHE JOLLY 40X340 DIR. C/D 11/2BI   | n°                 | 1,00   |        | 3,40   |    |    |
| LIRA9.1275.02   | SIFONE LAVELLO SPAZIO 2 BCO              | n°                 | 1,00   |        | 9,80   |    |    |
| LMP-DTA0002176  | SAF RKE 30 RHR 30 SEZ. RAFF. H2O         | n°                 | 1,00   |        | 305,50 |    |    |
| LOMLB11295      | SENSORE DI MOVIMENTO CREPUSCOLARE-KIT DI | n°                 | 1,00   |        | 17,39  |    |    |
| LOMLB11412      | BRACCETTO OVALE 280-NEROPER MOD.NOVA/CLA | n°                 | 1,00   |        | 10,76  |    |    |
| LOMLB59521      | CLASS OVALE 280-BIANCOE27 1X75W-DIFF.PC  | n°                 | 2,00   |        | 37,42  |    |    |
| LOMLB59522      | CLASS OVALE 280-NEROE27 1X75W-DIFF.PC SE | n°                 | 1,00   |        | 20,60  |    |    |
| LOMLB80121      | NOVA OVALE 280-BIANCOE27 1X75W-DIFF.VETR | n°                 | 1,00   |        | 14,16  |    |    |
| LOMLB80221      | NOVA TONDA 260-BIANCOE27 1X75W-DIFF.VETR | n°                 | 2,00   |        | 40,38  |    |    |
| LOMLB82122      | AIRY OVALE 300-NEROE27 1X60W-DIFF.VETRO- | n°                 | 2,00   |        | 20,22  |    |    |
| LOMLB82221      | AIRY TONDA 300-BIANCOE27 1X100W-DIFF.VET | n°                 | 3,00   |        | 53,21  |    |    |
| LOMLB82322      | AIRY TOP OVALE 300-NEROE27 1X60W-DIFF.VE | n°                 | 1,00   |        | 14,30  |    |    |
| LOMLB8232G      | AIRY TOP OVALE 300-GRIGIO HT METALE27 1X | n°                 | 8,00   |        | 150,89 |    |    |
| LOMLB82522      | AIRY VIP OVALE 300-NEROE27 1X60W-DIFF.VE | n°                 | 2,00   |        | 26,76  |    |    |
| LOMLB8837G      | VELA TOP 200-GRIGIO HT METAL-CE-E27 1X40 | n°                 | 2,00   |        | 87,70  |    |    |
| LOMLB8857G      | VELA UP 200-GRIGIO HT METAL-CE-E27 1X40W | n°                 | 1,00   |        | 39,76  |    |    |
| LOMLB8952G      | VELA UP 400-GRIGIO HT-CE/IMQ/ENECE27 1X7 | n°                 | 1,00   |        | 58,68  |    |    |
| LOV11LMH11      | CONTATTI AUX INO-INC                     | n°                 | 1,00   |        | 3,47   |    |    |
| LOV11LMU110     | BOBINA MINIMA TENSIONE 110V              | n°                 | 1,00   |        | 9,34   |    |    |
| LOV49201152     | KIT TUBI COLLEG. COLL. 3 ZONE            | n°                 | 1,00   |        | 39,20  |    |    |
| LOV7GN2011P     | INVERTITTORE 3P 3POS.M.CASSETTA 75X75    | n°                 | 1,00   |        | 12,17  |    |    |
| LOVDMED100T1    | CONTATORE ENERGIA DIG.40A MONOFASE IOUT  | n°                 | 2,00   |        | 52,00  |    |    |
| LOVKXCBS11      | CUSTODIPLAST.+INO+INC SCATTO             | n°                 | 1,00   |        | 4,18   |    |    |
| LUCEGK60105DB   | FARETTO PAR.GEKO 6,0 LED 20W BI 3000K    | n°                 | 1,00   |        | 153,67 |    |    |
| LUM10100        | PANN.SCORR.XB-T S.VEN.600X400            | n°                 | 3,00   |        | 84,62  |    |    |
| LUM10355        | PANN.FISSOXPIANCO S.VEN.400X1700         | n°                 | 1,00   |        | 37,06  |    |    |
| LUM10632        | PANN.FRONT.PREF.S.VEN.B.600 H.200        | n°                 | 1,00   |        | 12,19  |    |    |
| LUM10810        | STAFFA PREF.S.VEN.L.400 B.50             | n°                 | 3,00   |        | 13,39  |    |    |
| LUM10817        | STAFFA PREF.S.VEN.L.2000 B.50            | n°                 | 4,00   |        | 48,76  |    |    |
| LUM10900        | COPPIA SQUADR.PER STAFFE PREF.B.25       | n°                 | 29,00  |        | 64,39  |    |    |
| LUM10912        | DADO AD ALETTE 6M                        | n°                 | 176,00 |        | 41,98  |    |    |
| LUM13993        | COPRIFORO 24 MODULI DIN                  | n°                 | 1,00   |        | 1,58   |    |    |
| LUM16117        | S.MONACO IP65 P-CIECA 400X650X250        | n°                 | 4,00   |        | 250,16 |    |    |
| LUM16406        | PANN.INTERNO METALLO B.400 4M            | n°                 | 4,00   |        | 37,52  |    |    |
| LUM16407        | PANN.INTERNO METALLO B.500 4M            | n°                 | 2,00   |        | 18,00  |    |    |
| LUM16411        | PANN.INTERNO METALLO B.800 6M            | n°                 | 1,00   |        | 21,56  |    |    |
| LUM16425        | PANN.INTERNO ISOLANTE B.400 3M           | n°                 | 1,00   |        | 7,63   |    |    |
| LUM16447        | CONTROPORTA B.500 4M                     | n°                 | 1,00   |        | 20,30  |    |    |
| LUM16458        | GRUPPO GUIDE DI SCORRIMENTO P.300        | n°                 | 1,00   |        | 3,11   |    |    |
| LUM17672        | GRUPPO GUIDE DI SCORRIM.LONDRA PLUS      | n°                 | 1,00   |        | 5,46   |    |    |
| LUM17710        | VENTILATORE 16 W 130X130                 | n°                 | 1,00   |        | 43,46  |    |    |
| LUM17860        | GRUPPO STAFFE FISS.PAR.IN METALLO        | n°                 | 2,00   |        | 5,70   |    |    |
| LUM17871        | SET 6 MOSTRINE COPRIMODULO RAL 7035 4M   | n°                 | 1,00   |        | 2,41   |    |    |
| LUM17875        | Mostrina coprimodulo RAL 7032            | n°                 | 211,00 |        | 81,66  |    |    |
| LUM17884        | GRIGLIA AERAZIONE                        | n°                 | 4,00   |        | 16,10  |    |    |
| LUM17888        | VERNICE SPRAY RAL 7032                   | n°                 | 11,00  |        | 71,36  |    |    |
| LUM17975        | SQUADRETTA DI SUPP.PROF.DIN              | n°                 | 56,00  |        | 58,65  |    |    |
| LUM17977        | ATT.UNIVERS.IN MET.XPROF.DIN SIMM.       | n°                 | 28,00  |        | 21,07  |    |    |

Tribunale di Pordenone - Fallimento n° 42.2016

Valore di Mercato «VM» (in continuità d'uso) e Valore di Liquidazione «VL» - 08 luglio 2016

Giacenze di Magazzino

magazzino: dettaglio giacenze e valore attribuito

| codice articolo    | descrizione                               | consistenza carico |          |        |        | valore |    |
|--------------------|---|--------------------|----------|--------|--------|--------|----|
|                    |   | n°it               | Q.tà     | €/unit | totale | VM     | VL |
| LUM17979           | DADO A "C" X PROFILO 17962                | n°                 | 95,00    |        | 32,72  |        |    |
| LUM18930           | PANNELLO CIECO H 100 L 600                | n°                 | 1,00     |        | 4,59   |        |    |
| LUM36221           | LONDRA+ PORTA CIECA 650X500X250           | n°                 | 1,00     |        | 106,00 |        |    |
| LUM36407           | PANN INTERNO LAMIERA QUADRI+ H650 L500    | n°                 | 1,00     |        | 13,25  |        |    |
| LUM37358           | LONDRA+ PAV DOPPIO 2050X850X300           | n°                 | 1,00     |        | 356,77 |        |    |
| LUM37386           | PORTA CIECA LONDRA+ L750 H750             | n°                 | 1,00     |        | 135,23 |        |    |
| LUM37387           | PORTA CIECA LONDRA+ L750 H1050            | n°                 | 1,00     |        | 150,62 |        |    |
| LUM37521           | PANN INT LAM LONDRA+ L750 H750            | n°                 | 1,00     |        | 35,54  |        |    |
| LUXO70882111CC     | V30 RUB. +FILTRO+SNODO 1/2" 3/8" +ROS/DB  | n°                 | 2,00     |        | 7,14   |        |    |
| LZNI13302          | STELLA2 G 50W 12V HS GY6.35 IP68 NO LAMP  | n°                 | 3,00     |        | 99,42  |        |    |
| MADDDONE3.06PC     | CONTATORE ACQUA 1/2                       | n°                 | 1,00     |        | 16,24  |        |    |
| MADDDONE7.06RE     | CONTATORE CD ONE TRP AF Q/BAG 1" 06RE CEE | n°                 | 1,00     |        | 0,00   |        |    |
| MAL351-OL          | 1 PULS. UNICA FILA CON CITOFONO IN OL     | n°                 | 1,00     |        | 126,38 |        |    |
| MAO1048210M        | BAMBU FSQ 18W GRIGIO C.L                  | n°                 | 2,00     |        | 130,68 |        |    |
| MAO1048210N        | BAMBU FSQ 18W NERO C.L                    | n°                 | 2,00     |        | 130,68 |        |    |
| MAO1080201F        | SPERA IAA 60W PX/FM 250MM                 | n°                 | 1,00     |        | 7,67   |        |    |
| MAO1401400N        | FIBER H 2000MM                            | n°                 | 1,00     |        | 6,63   |        |    |
| FEDACQUASTOPARI-   | ACQUASTOP ARI1 ROTOLO MT.50               | m                  | 50,00    |        | 59,70  |        |    |
| MEDADESIVOEPORIP   | ADESIVO EPOSS. EPORIP MAPEI               | kg                 | 2,00     |        | 28,38  |        |    |
| DADESIVOTENAFLEX   | ADESIVO H40 TENAFLEX GRIGIO KG.25         | kg                 | 175,00   |        | 145,12 |        |    |
| EDANGMATTBIANCO    | ANGOLARE A LISTELLO BIANCONE              | m                  | 1,60     |        | 59,20  |        |    |
| EDANTIRUGCLESS-I   | CORROLLESS N.1 ANTIRUGGINE ML.125         | n°                 | 3,00     |        | 10,27  |        |    |
| MEDANTIRUGNITRO    | ANTIRUGGINE NITRO GIALLO RAL1023          | litri              | 1,20     |        | 12,94  |        |    |
| MEDANTIRUGNITRO    | ANTIRUGGINE NITRO ROSSO RAL3009           | litri              | 1,50     |        | 9,61   |        |    |
| EDANTOLRESTAURO    | MALTA ANTOL RESTAURO KG.25                | kg                 | 50,00    |        | 32,15  |        |    |
| EDANTOLRKOSMETIK   | MALTA ANTOL RESTAURO KOSMETIK KG.25       | kg                 | 150,00   |        | 79,95  |        |    |
| DAQUAPANEL2400X1   | LASTRA AQUAPANEL OUTDOR 2400X1200         | m                  | 37,44    |        | 376,35 |        |    |
| MEDARCHIT12175     | ARCHITRAVE D.12 ML.1,75                   | n°                 | 3,00     |        | 17,65  |        |    |
| MEDARCHITPC12X25   | ARCHITRAVE SPANTON PRECOMP. 12X250        | n°                 | 5,00     |        | 40,90  |        |    |
| RCHITRAVE/LAT12X6  | ARCHITRAVE LAT/P.SSI 12x6,5x150           | n°                 | 12,00    |        | 70,56  |        |    |
| RCHITRAVE/LAT12X6  | ARCHITRAVE LAT/P.SSI 12X6,5X300           | n°                 | 3,00     |        | 31,58  |        |    |
| MEDAREATOREC/RET   | AREA TORE C/RETE P/PORT LARIO             | n°                 | 1,00     |        | 16,31  |        |    |
| DARPIONICASSEMAI   | ARPIONI ANCORAGGIO CASSEMATTE             | kg                 | 3,00     |        | 8,70   |        |    |
| EDBACCHETPLAST20   | BACCHETTA PLAST. BEKAERT 205              | n°                 | 6,00     |        | 13,55  |        |    |
| MEDBASEDIST        | BASE DISTANZIATORI                        | n°                 | 500,00   |        | 24,22  |        |    |
| MEDBATTISCOPOPVC   | BATTISCOPA PVC                            | m                  | 0,00     |        | 0,00   |        |    |
| DBATTVERIROKOR22   | BATTISCOPA VERN.IROKO 82X13               | m                  | 120,00   |        | 440,64 |        |    |
| DBIOCALCEMURATU    | BIOCALCE MURATURA KG25                    | kg                 | 375,00   |        | 85,50  |        |    |
| MEDBIOCALCEPIETR   | BIOCALCE PIETRA KG25                      | kg                 | 750,00   |        | 255,25 |        |    |
| MEDCALCE           | CALCE IDRAULICA                           | qli                | 165,75   |        | 156,95 |        |    |
| MEDCALCESPENTA     | CALCE SPENTA                              | n°                 | 76,00    |        | 312,88 |        |    |
| DCALCESTRUZZO35    | CALCESTRUZZO C28/35 DMAX16 S4 XC3         | m³                 | 3,00     |        | 288,00 |        |    |
| EDCALCESTRUZZO0A   | CALCESTRUZZO ALLEGGERITO ISOCAL           | m³                 | 0,00     |        | 0,00   |        |    |
| DCARTACAT/ADESIV   | MEMBRANA ADESIVA 3MM                      | m²                 | 20,00    |        | 127,33 |        |    |
| DCARTACAT/ADESIV   | MEMBRANA ADESIVA 4MM                      | m²                 | 10,00    |        | 60,40  |        |    |
| EDCARTACATRAMAT    | MEMBRANA FIDIA/P MM3                      | m                  | 10,00    |        | 41,20  |        |    |
| MEDCARTALL20X16    | CARTELLO ALLUMINIO 20X16                  | n°                 | 10,00    |        | 23,00  |        |    |
| MEDCARTBIFI18X12   | CARTELLO BIFACCIALE 18X12                 | n°                 | 4,00     |        | 20,00  |        |    |
| EDCARTDIVSOS50X2   | CART. "DIVIETO DI SOSTA DALLE." 50X20     | n°                 | 3,00     |        | 54,00  |        |    |
| MEDCARTELLO20X15   | CARTELLO 20X15 VARI MOD.                  | n°                 | 13,00    |        | 30,82  |        |    |
| MEDCARTELLO50X35   | CARTELLO 50X35 VARI MOD.                  | n°                 | 6,00     |        | 45,53  |        |    |
| EDCARTELLOPOLION   | CARTELLO POLIIONDA VARI MOD.              | n°                 | 10,00    |        | 35,00  |        |    |
| MEDCARTELLOPVC     | CARTELLO IN PVC (X FOTOVOLTAICO)          | n°                 | 17,00    |        | 85,00  |        |    |
| MEDCARTONE1X50     | CARTONE IN ROTOLO 1X50 MT.                | n°                 | 4,00     |        | 60,45  |        |    |
| MEDCEMENTO         | CEMENTO T.325                             | qli                | 42,00    |        | 414,04 |        |    |
| EDCEMENTOBIANCO    | CEMENTO BIANCO                            | qli                | 0,50     |        | 12,20  |        |    |
| EDCEMENTOII/B-LL32 | CEMENTO TIPO II/B-LL 32,5R DA25KG         | kg                 | 1.315,00 |        | 173,58 |        |    |
| MEDCHICEM30X30     | CHIUSINO CEMENTO 30X30 H=5                | n°                 | 3,00     |        | 10,04  |        |    |
| MEDCHICEM40X40     | CHIUSINO CEMENTO 40X40 H.6                | n°                 | 2,00     |        | 9,46   |        |    |
| MEDCHICEM50X50     | CHIUSINO CEMENTO 50X50 H.7                | n°                 | 13,00    |        | 71,97  |        |    |
| MEDCHICEM60X60     | CHIUSINO CEMENTO 60X60                    | n°                 | 1,00     |        | 8,28   |        |    |
| MEDCHICEM70X70     | CHIUSINO CEMENTO 70X70 H.07               | n°                 | 1,00     |        | 10,85  |        |    |
| MEDCHICI283X83     | CHIUSINO CISTERNA ZINCATO 83X83           | n°                 | 1,00     |        | 79,86  |        |    |
| MEDCHIGHI300X300   | CHIUSINO GHISA 300X300                    | n°                 | 6,00     |        | 57,24  |        |    |
| MEDCHIGHI30X30-125 | CHIUSINO GHISA 30X30 B/125                | n°                 | 9,00     |        | 100,43 |        |    |
| MEDCHIGHI40X40     | CHIUSINO GHISA 40X40 C/250                | n°                 | 5,00     |        | 99,27  |        |    |
| MEDCHIGHI40X40-125 | CHIUSINO GHISA 40X40 B/125                | n°                 | 1,00     |        | 14,60  |        |    |
| MEDCHIGHI40X40-400 | CHIUSINO GHISA 50X50 D/400                | n°                 | 4,00     |        | 143,44 |        |    |

Tribunale di Pordenone - Fallimento n° 42.2016

Valore di Mercato «VM» (in continuità d'uso) e Valore di Liquidazione «VL» - 08 luglio 2016

Giacenze di Magazzino

magazzino: dettaglio giacenze e valore attribuito

| codice articolo     | identificativo - descrizione               | consistenza carico |          |        | valore |    |
|---------------------|--|--------------------|----------|--------|--------|----|
|                     |  | n°it               | Q.tà     | €/unit | totale | VM |
| MEDCHIR35X35        | CHIUSINO RIEMP. 35X35 H.8                  | n°                 | 2,00     |        | 20,92  |    |
| EDCHIRC120X120      | CHIUSINO RIEMP. CIRCOLARE 120X120 H20      | n°                 | 1,00     |        | 39,30  |    |
| MEDCHIZN65X65       | CHIUSINO ZINCATO 65X65                     | n°                 | 3,00     |        | 165,19 |    |
| MEDCOLLAREPLUV8     | COLLARE X PLUVIALE D.80                    | n°                 | 2,00     |        | 4,04   |    |
| MEDCOLORERAL3013    | COLORE X ANTINCENDIO RAL3013 ROSSO         | litri              | 5,00     |        | 44,73  |    |
| MEDCOLORERAL7035    | COLORE GRIGIO RAL7035                      | litri              | 10,00    |        | 73,15  |    |
| MEDCOLORERAL7043    | COLORE GRIGIO RAL7043                      | litri              | 2,00     |        | 22,86  |    |
| MEDCOLORERAL8019    | PITTURA X FERRO RAL8019 (637001)           | kg                 | 1,00     |        | 11,10  |    |
| MEDCOP/PRO7/TOND    | COPERCHIO PROTETTIVO X FERRI 6/20          | n°                 | 45,00    |        | 5,40   |    |
| MEDCOPERCHIO31X31   | COPERCHIO 31X31                            | n°                 | 10,00    |        | 24,38  |    |
| MEDCOPPOROSSORIG    | COPPO ROSSO RIGATO                         | n°                 | 288,00   |        | 77,57  |    |
| MEDCORNICEPORTA     | CORNICE PORTA 70X10 H.225                  | m                  | 13,50    |        | 17,75  |    |
| MEDCUNEOPVC100      | CUNEO RLS DISTANZIATORI LIVEL.             | n°                 | 100,00   |        | 28,28  |    |
| EDCUPOLEX56X56H13,5 | CUPOLEX PVC 56X56 H13,5                    | n°                 | 22,00    |        | 37,96  |    |
| MEDCUPX56X56H13,5   | CUPOLEX PVC 56X56 H 13,5 (FORNIT. MQ.)     | m                  | 23,20    |        | 135,14 |    |
| MEDDISTPLLE3        | DISTANZIATORI P.LLE MM.3                   | n°                 | 1.000,00 |        | 5,70   |    |
| MEDDISTPLLE4        | DISTANZIATORI P.LLE MM.4                   | n°                 | 2.000,00 |        | 12,40  |    |
| MEDDISTTI3          | DISTANZIATORE TEE 3MM                      | conf               | 1,00     |        | 3,55   |    |
| MEDEMACOS55         | EMACO S55 SACCHI 30KG                      | kg                 | 300,00   |        | 154,50 |    |
| MEDFELTRO2X50-300   | FELTRO MULTITEX-PET T1 DIM.MT2X10          | m                  | 200,00   |        | 205,60 |    |
| MEDFERRIGATO08      | FERRO RIGATO D. 08                         | kg                 | 27,00    |        | 14,82  |    |
| EDFILOPLASTENSIONE  | FILO PLASTIFICATO TENSIONE                 | kg                 | 5,60     |        | 10,75  |    |
| EDFOGLIANEUTRA20    | ROTOLO FOGLIA NEUTRA SP.20MM H 3MT         | kg                 | 6,00     |        | 19,60  |    |
| MEDFOGLIOPEH2000    | FOGLIO PE OPACO H.2000                     | kg                 | 54,30    |        | 162,90 |    |
| DFUGABELLA2-20PER   | FUGABELLA ECO 2-20 GRIG PERLA KG25         | kg                 | 50,00    |        | 52,25  |    |
| DFUGABELLASIL/GR    | FUGABELLA ECO SILICONE GRIGIO              | n°                 | 3,00     |        | 11,73  |    |
| MEDGIUNTOXPIASTR    | GIUNTO POSA COLLA 10X8 GRIGIO LUCE PVC     | m                  | 5,00     |        | 3,33   |    |
| MEDGRASSELLO33      | GRASSELLO DI CALCE KG.33                   | n°                 | 35,00    |        | 153,23 |    |
| MEDGRIGLIACU        | GRIGLIA DI VENTILAZIONE IN RAME            | n°                 | 1,00     |        | 13,31  |    |
| MEDGRIGLIARAME      | GRIGLIA VENTILAZIONE IN RAME               | n°                 | 4,00     |        | 44,16  |    |
| MEDGRIZN08          | GRIGLIA ZINCATA X CANALE D.08              | n°                 | 4,00     |        | 23,68  |    |
| EDGUIDANT<T>Z<N>2   | GUIDA PER INTONACO A "T" ZN H=280          | n°                 | 13,00    |        | 9,96   |    |
| EDH40MARMOR-BIAN    | ADESIVO H40 MARMOR BIANCO                  | kg                 | 50,00    |        | 66,00  |    |
| DH40TENAFLEX-GRIG   | ADESIVO H40 TENAFLEX GRIGIO KG.25          | kg                 | 25,00    |        | 21,30  |    |
| EDINTON.FG12PREMI   | INTONACO FG 12 PREMISCELATO (40 KG.)       | kg                 | 120,00   |        | 9,37   |    |
| MEDINTONACOKC13     | INTONACO KC1 SACCO 30KG                    | kg                 | 150,00   |        | 14,57  |    |
| MEDIT00.3357        | SALE OPERATORIE LATISANA                   | n°                 | 1,00     |        | 0,00   |    |
| MEDKERACOLGRI112    | KERACOLOR GG 112 GRIGIO 5 KG.              | kg                 | 35,00    |        | 30,17  |    |
| MEDKERACOLMAR14     | KERACOLOR MARRONE 142 GG KG.5              | kg                 | 200,00   |        | 174,40 |    |
| MEDKERACOLOR        | KERACOLOR                                  | kg                 | 28,00    |        | 21,11  |    |
| EDKERACOLORORIG     | KERACOLOR GF 113 GRIGIO                    | kg                 | 325,00   |        | 0,00   |    |
| MEDKERACOLSF-SBC    | STUCCO KERACOLOR SF KG.5 0 BIANCO          | kg                 | 10,00    |        | 7,41   |    |
| MEDKERAFLEXBCO      | ADESIVO KERAFLEX BIANCO KG.25              | kg                 | 140,00   |        | 64,82  |    |
| MEDKERAFLEXGRJ      | ADESIVO KERAFLEX GRIGIO KG.25              | kg                 | 800,00   |        | 344,25 |    |
| EDKERAFLEXGRIMA     | ADESIVO KERAFLEX GRIGIO MAXI KG.25         | kg                 | 300,00   |        | 169,80 |    |
| EDKERAFLEXMAXIB     | KERAFLEX MAXI S1 KG23 BIANCO               | kg                 | 23,00    |        | 16,95  |    |
| EDKERAFLEXMAXIG     | KERAFLEX MAXI S1 KG.25 GRIGIO              | kg                 | 100,00   |        | 71,80  |    |
| MEDKITPROTETTIVO    | PRO-TILER KIT PROTETTIVO                   | n°                 | 1,00     |        | 33,60  |    |
| EDLAMELLAREABETE    | LAMELLARE ABETE                            | m²                 | 0,01     |        | 6,25   |    |
| EDLANAROCCI120X60   | LANA DI ROCCIA 220 COMPRESSO 120X60XSP5    | m²                 | 34,56    |        | 115,50 |    |
| MEDLANAROCCIA       | LANA ROCCIA                                | m                  | 5,00     |        | 19,00  |    |
| EDLANAROCCIA120X60  | LANA ROCCIA COD.225 D.1,2X0,6 SP.30        | m                  | 11,54    |        | 31,47  |    |
| EDLASTPOLIS50X100   | LASTRE POLIS EPS/S AUT. 50X100XSP.2        | m                  | 15,00    |        | 15,48  |    |
| EDLAISTRA1200X300   | PASTRA BA 13 1200 X 3000 MQ 180            | m                  | 3,60     |        | 7,86   |    |
| EDLASTRACG1200X25   | LAISTRA CARTONGESSO A13 1200X2500          | m                  | 110,00   |        | 211,26 |    |
| DLASTRACG1200X300   | LAISTRA CARTONGESSO A10 1200X3000          | m²                 | 10,80    |        | 24,31  |    |
| DLASTRACISO300X1    | LAISTRA CARTONGESSO ISOLATA 300X120XSP2 CM | m²                 | 7,20     |        | 59,47  |    |
| EDLATTICEPLANICRE   | LATTICE PLANICRETE FUST.1KG                | kg                 | 1,00     |        | 5,14   |    |
| EDMALTACOLLANTE     | MALTA COLLANTE BLOCCHI 15KG                | kg                 | 20,00    |        | 9,40   |    |
| MEDMALTAM5          | MALTA M5 KG30                              | kg                 | 500,00   |        | 59,15  |    |
| MEDMALTAMG40-25     | MALTA MG 40 (SACCO DA KG.25)               | kg                 | 574,90   |        | 43,51  |    |
| MEDMALTAMM30        | MALTA SECCA MM30 (KG 30)                   | kg                 | 1.900,00 |        | 136,73 |    |
| MEDMALTAPT400-25    | MALTA PLANITOP 400 KG.25                   | kg                 | 75,00    |        | 43,35  |    |
| DMALTAREFRASETR     | MALTA X REFRA.T.REFRASET RAPID             | kg                 | 10,00    |        | 6,11   |    |
| MEDMALTASECCA       | MALTA SECCA                                | qti                | 0,40     |        | 3,51   |    |
| MEDMAPEGUM/10       | MEMBRANA MAPEGUM WPS CONF KG10             | kg                 | 10,00    |        | 47,10  |    |
| MEDMAPELASTIC248    | MALTA MAPELASTIC KG.24+8 (A+B)             | kg                 | 32,00    |        | 70,34  |    |
| EDMARMORINORM2      | MARMORINO RM/200 KG30 FASSA                | kg                 | 30,00    |        | 14,25  |    |

Tribunale di Pordenone - Fallimento n° 42.2016

Valore di Mercato «VM» (in continuità d'uso) e Valore di Liquidazione «VL» - 08 luglio 2016

Giacenze di Magazzino

## magazzino: dettaglio giacenze e valore attribuito

| codice articolo     | identificativo - descrizione                   | consistenza carico |        |        |        | valore |    |
|---------------------|--|--------------------|--------|--------|--------|--------|----|
|                     |  | n°it               | Q.tà   | €/unit | totale | VM     | VL |
| MEDMATTBIANCONE     | LISTELLO DI MATTONE BIANCONE                   | m²                 | 5,00   |        | 265,00 |        |    |
| MEDMM30             | CEMENTO PRESA RAPIDA                           | qli                | 0,26   |        | 1,92   |        |    |
| EDMODULARE12X25X    | MODULARE UNI19 12X25X19                        | n°                 | 227,00 |        | 133,93 |        |    |
| EDMODULARE25X20H    | MODULARE 25X20X19                              | n°                 | 214,00 |        | 194,03 |        |    |
| EDMORAB025X050X40   | MORALE ABETE MM.25X50X4000                     | m³                 | 0,15   |        | 46,29  |        |    |
| MEDNANOFLEX-20      | NANOFLEX ECO KG20                              | kg                 | 0,00   |        | 0,00   |        |    |
| EDNASTROACQUAST     | NASTRO ACQUASTOP 100 ROTOLO MT30               | m                  | 30,00  |        | 51,06  |        |    |
| DONDULINAVETRORE    | ONDULINA VETRORESINA VERDE MT2X40              | m²                 | 90,00  |        | 368,80 |        |    |
| DONDULINAVETRORE    | ONDULINA VETRORESINA VERDE H3.00               | m                  | 0,00   |        | 0,00   |        |    |
| MEDPERLIFIX         | ADESIVO PERLIFIX KG25                          | kg                 | 50,00  |        | 19,23  |        |    |
| MEDPIAST10X10PZ     | PIASTRELLA 10X10 X MOSAICO (PZ)                | n°                 | 48,00  |        | 207,26 |        |    |
| MEDPIAST21X42,5     | PIASTRELLA 21X42,5                             | m                  | 23,75  |        | 425,32 |        |    |
| MEDPIAST32,8X32,8P2 | PIASTRELLA 32,8X32,8 X MOSAICO (PZ)            | n°                 | 84,00  |        | 435,20 |        |    |
| MEDPIASTELLA40X80   | PIASTRELLA GEOTECH 40X80                       | m²                 | 12,48  |        | 394,59 |        |    |
| MEDPIASTMOS2,5X2,5H | PIASTRELLA MOSAICO 2,5X2,5 (PZ)                | n°                 | 18,00  |        | 160,00 |        |    |
| MEDPIASTRELLA10X1   | PIASTRELLA 10X10                               | m                  | 6,00   |        | 100,80 |        |    |
| MEDPIASTRELLA20X2   | PIASTRELLA 20X20                               | m                  | 1,40   |        | 13,85  |        |    |
| MEDPIASTRELLA25X4   | PIASTRELLA 25X45                               | m                  | 0,00   |        | 0,00   |        |    |
| MEDPIASTRELLA35X52  | PIASTRELLA SPACE ID 35X52,75                   | m²                 | 0,00   |        | 0,00   |        |    |
| MEDPIASTRELLA40X4   | PIASTRELLA 40X40                               | m                  | 0,08   |        | 2,23   |        |    |
| MEDPIGNATNT16/50X   | PIGNATTE INTERPOSTE H.16 50X25                 | n°                 | 36,00  |        | 42,16  |        |    |
| MEDPITTURALEGNO     | CETOL HLS PLUS BP B. TC E80818T                | litri              | 2,00   |        | 31,20  |        |    |
| MEDPLANTOPRAS/RJ    | PLANITOP RASA E RIPARA DA KG.25                | kg                 | 65,00  |        | 35,25  |        |    |
| MEDPOLESTR60X125    | POLISTIRENE ESTRUSO 60X125 CM.3                | m                  | 4,80   |        | 12,10  |        |    |
| MEDPOLISTIR20-50X10 | POLISTIROLO MM.20 IIP PSE100 50X100            | m                  | 15,00  |        | 15,48  |        |    |
| DPOLISTIRENE60X12   | POLISTIRENE 60X125X8                           | m²                 | 41,25  |        | 372,53 |        |    |
| MEDPOLISTIROLO      | POLISTIROLO                                    | m³                 | 1,90   |        | 68,51  |        |    |
| MEDPOLISTIROLOESP   | POLISTIROLO ESP                                | m                  | 6,50   |        | 15,15  |        |    |
| EDPOROTON25X30X     | BLOCCO POROTON 25X30X19                        | n°                 | 120,00 |        | 168,60 |        |    |
| MEDPORTAREI60       | PORTA REI60 900X2100                           | n°                 | 1,00   |        | 149,00 |        |    |
| MEDPOZZ50X50        | POZZETTO CEMENTO 50X50                         | n°                 | 2,00   |        | 33,40  |        |    |
| MEDPOZZ60X60        | POZZETTO CEMENTO 60X60 H60                     | n°                 | 4,00   |        | 43,36  |        |    |
| EDPOZZETTOPVC20X    | POZZETTO IN PVC 20X20                          | n°                 | 1,00   |        | 5,31   |        |    |
| MEDPROCEM100X100    | PROLUNGA CEMENTO 100X100X100                   | n°                 | 1,00   |        | 44,60  |        |    |
| MEDPROCEM180X60-6   | PROLUNGA CEMENTO 180X60 H65                    | n°                 | 1,00   |        | 129,06 |        |    |
| MEDPROCEM30X10      | PROLUNGA CEMENTO 30X30X10                      | n°                 | 1,00   |        | 3,27   |        |    |
| MEDPROCEM30X20      | PROLUNGA CEMENTO 30X30X20                      | n°                 | 17,00  |        | 55,50  |        |    |
| MEDPROCEM30X30      | PROLUNGA CEMENTO 30X30X30                      | n°                 | 19,00  |        | 76,57  |        |    |
| MEDPROCEM40X10      | PROLUNGA CEMENTO 40X40X10                      | n°                 | 8,00   |        | 33,09  |        |    |
| MEDPROCEM40X15      | PROLUNGA CEMENTO 40X40X15                      | n°                 | 3,00   |        | 12,41  |        |    |
| MEDPROCEM40X25      | PROLUNGA CEMENTO 40X40X25                      | n°                 | 4,00   |        | 16,55  |        |    |
| MEDPROCEM40X40      | PROLUNGA CEMENTO 40X40X40                      | n°                 | 1,00   |        | 5,35   |        |    |
| MEDPROCEM50X50      | PROLUNGA CEMENTO 50X50X50                      | n°                 | 4,00   |        | 36,96  |        |    |
| MEDPROCEM60X60      | PROLUNGA CEMENTO 60X60X60                      | n°                 | 1,00   |        | 12,92  |        |    |
| MEDPROCEM80X40      | PROLUNGA CEMENTO 80X80X40                      | n°                 | 1,00   |        | 14,39  |        |    |
| MEDPROCEM80X80      | PROLUNGA CEMENTO 80X80X80                      | n°                 | 1,00   |        | 26,09  |        |    |
| MEDPROF<C>5030063   | PROF. MONT. "C" 50X50X06X350                   | m                  | 84,00  |        | 97,61  |        |    |
| MEDPROF<U>50400630  | PROFILO A U 50X40X06X3000                      | m                  | 24,00  |        | 22,37  |        |    |
| MEDPROFALL100       | PROF. PROANGLE ALL. ARG. ZA/100                | n°                 | 1,00   |        | 6,74   |        |    |
| MEDPROFALL125       | PROFILO PROANGLE ALL. ARG. ZA/125              | n°                 | 5,00   |        | 37,44  |        |    |
| EDPROFANGACC-RJ     | PROFILO X ANGOLI IN ACCIAIO RI/10 CM.270       | n°                 | 20,00  |        | 245,04 |        |    |
| MEDPROFGUIDA75/30   | PROFILO GUIDA X CART. U 75X40X06X3000          | m                  | 87,00  |        | 98,36  |        |    |
| MEDPROFGUIDA75/40   | PROFILO GUIDA CARTOGESSO U 75X40X06X4000       | m                  | 32,00  |        | 35,24  |        |    |
| MEDPROFILO          | PROFILO  | m                  | 10,80  |        | 21,64  |        |    |
| MEDPROFILO-C        | PROFILO A C DA 49X27X06X3000 MONTAN. TI        | m                  | 9,00   |        | 6,74   |        |    |
| MEDPROFILO-U        | PROFILO A U DA 28X32X06X4000 GUIDE             | m                  | 32,00  |        | 19,71  |        |    |
| MEDPROFILOALL10     | PROFILO ALLUMINIO STONDATA H10MM               | m                  | 18,90  |        | 62,73  |        |    |
| MEDPROFMONT75/250   | PROFILO MONTANTE "C" 75X50X06X2500             | m                  | 20,00  |        | 26,12  |        |    |
| MEDPROFMONT75/300   | PROFILO MONTANTE "C" 75X50X06X3000             | m                  | 168,00 |        | 216,49 |        |    |
| MEDPROFMONT75/400   | PROFILO MONTANTE X CART.C 75X50X06X4000        | m                  | 144,00 |        | 188,30 |        |    |
| EDPROFPROBRE10-H    | PROFILO POTRIM B.PURO REI10/100                | n°                 | 3,00   |        | 5,64   |        |    |
| EDPROFPOTRIMRK      | PROFILO POTRIM OTT. CR. RK/10                  | n°                 | 10,00  |        | 346,71 |        |    |
| EDPROFQALLARG10X    | PROFILO QUADRO ALL. ARG. 10X10                 | n°                 | 10,00  |        | 69,12  |        |    |
| MEDPROLACQ80X45-    | PROLUNGA CEM.X ACQ.80X45XSP.7                  | n°                 | 1,00   |        | 25,00  |        |    |
| PROTETTIVOSALVA/T   | PROTETTIVO STERRAZZA DA 1LT (FILA)             | n°                 | 1,00   |        | 29,09  |        |    |
| MEDRETEELET10X10-   | RETE ELETT. 10X10 D.6 400X225 (40,404KG AL PZ) | kg                 | 201,98 |        | 164,01 |        |    |
| MEDRETEELET20X20-   | RETE ELETTR. 20X20 SP.6                        | kg                 | 9,47   |        | 7,68   |        |    |
| MEDRETEELET20X20-   | RETE ELETTR. 20X20 D.8 225X400                 | kg                 | 38,20  |        | 24,28  |        |    |

Tribunale di Pordenone - Fallimento n° 42.2016

Valore di Mercato «VM» (in continuità d'uso) e Valore di Liquidazione «VL» - 08 luglio 2016

Giacenze di Magazzino

magazzino: dettaglio giacenze e valore attribuito

| codice articolo    | identificativo - descrizione             | consistenza carico |        |        | valore |    |
|--------------------|--|--------------------|--------|--------|--------|----|
|                    |  | n°it               | Q.tà   | €/unit | totale | VM |
| MEDRETEZANZ        | RETE X ZANZARIERA                        | m                  | 2,40   |        | 5,33   |    |
| MEDSABBIAGROSSA    | SABBIA GROSSA                            | n°                 | 10,00  |        | 24,35  |    |
| MEDSABBIAN         | SABBIA NATURALE                          | t                  | 27,32  |        | 382,48 |    |
| MEDSMALTORAL701    | 583 SMALTO R. E. RAL 7012                | litri              | 4,00   |        | 28,64  |    |
| MEDSMUSSOTRIAN2    | SMUSSO TRIANGOLARE DA 20MM               | m                  | 76,00  |        | 9,73   |    |
| MEL00218-04169     | TVC UB48H6400 F3D 4FHD 400HZ Q.CORE      | n°                 | 0,00   |        | 0,00   |    |
| MEL02043           | LAMPADA ELETTR. E27 11W 4000K            | n°                 | 6,00   |        | 27,96  |    |
| MEL050227          | PETRA-POZZETTO IN NYLON OCS              | n°                 | 3,00   |        | 18,00  |    |
| MEL06057           | DURALUX SHORT E27 15W 230V 3000K         | n°                 | 1,00   |        | 5,34   |    |
| MEL06063           | LAMP.SHORT ELETTR. 18W 4000K DIM. 58X115 | n°                 | 5,00   |        | 26,70  |    |
| MEL06064           | LAMPADA ELETTR. E27 20W 4000K SHORT      | n°                 | 1,00   |        | 5,34   |    |
| MEL06083           | ROUND E27 7W 230V 4000K                  | n°                 | 2,00   |        | 9,74   |    |
| MEL083514.2        | INC.PETRA 35W HQIT OTT.SIMM.ALLUMINIO    | n°                 | 1,00   |        | 159,25 |    |
| MEL1075            | PLUG DA 6 SU 4 POLI ATTIVI               | n°                 | 5,00   |        | 0,39   |    |
| MEL120218          | KABELMESSER-SCHEREN-SET                  | n°                 | 1,00   |        | 26,13  |    |
| MEL1220.01         | FARETTO DOWNSPOT MAX 50W BIANCO          | n°                 | 10,00  |        | 108,00 |    |
| MEL133500.2        | NINA G12 HQ-T 1X35W ALLUMINIO            | n°                 | 2,00   |        | 357,50 |    |
| MEL177184          | ASTA RICAMBIO X CL90                     | n°                 | 1,00   |        | 28,00  |    |
| MEL20241/R         | EIM 20241/R SACE SEGNALE                 | n°                 | 1,00   |        | 1,53   |    |
| MEL20242/V         | EIM 20242 VERDE SACE SEGN. LUMINOSO 24 V | n°                 | 3,00   |        | 4,58   |    |
| MEL2101223         | 210122.3 OTELLA E27 BILUCE               | n°                 | 2,00   |        | 129,84 |    |
| MEL2230101         | BIT-DT SENSORE INT. VIA FILO             | n°                 | 1,00   |        | 61,60  |    |
| MEL2230106         | PENNY RIVELATORE DOPPIA TECNOLOGIA       | n°                 | 2,00   |        | 0,00   |    |
| MEL2232101         | TWIN2-DT SENS. EST. VIA FILO             | n°                 | 1,00   |        | 119,00 |    |
| MEL2234102         | SBT ACCES. SES. INT.                     | n°                 | 1,00   |        | 3,85   |    |
| MEL228935          | ALPA MUSHROOM GRIGIO PUIETRA             | n°                 | 3,00   |        | 154,92 |    |
| MEL30754           | RIFLETT.DICRO D.35 20W 12V               | n°                 | 1,00   |        | 2,91   |    |
| MEL414CTF          | CONTATTO DA INCASSO IN OTTONE CORTO      | n°                 | 2,00   |        | 4,07   |    |
| MEL414SD           | CONTATTO DA INCASSO IN OTTONE            | n°                 | 24,00  |        | 48,00  |    |
| MEL416102464       | COND. MARCIA PER MOTORI 18               | n°                 | 1,00   |        | 3,76   |    |
| MEL416232247       | COND. PER LAMPAD E 10250V                | n°                 | 2,00   |        | 4,10   |    |
| MEL423TF           | CONTATTO REED INCASSO X PERTE BLINDATE   | n°                 | 1,00   |        | 11,92  |    |
| MEL5002560         | SIRIO E7 H2 TAPPO DI CHIUSURA CON F      | n°                 | 1,00   |        | 0,00   |    |
| MEL5002570         | SIRIO E7 H1 TAPPO DI CHIUSURA PVC        | n°                 | 1,00   |        | 0,00   |    |
| MEL5234SN-50       | SPINA RCA NERA                           | n°                 | 2,00   |        | 0,17   |    |
| MEL9330105         | 414TF SES. INT. VIA FILO                 | n°                 | 10,00  |        | 27,50  |    |
| MELA-S10           | CONTATTO MAGNETICO OTTONE                | n°                 | 21,00  |        | 40,56  |    |
| MELAV9310          | CHIAVE UNIVERSALE X QUADRI               | n°                 | 1,00   |        | 12,72  |    |
| MELAVANT12         | 2 ELEMENTI-CONDIZ. GAS R407C             | n°                 | 1,00   |        | 320,00 |    |
| MELB/3             | PALO PROIETT. C/LAMPADA 500W             | n°                 | 2,00   |        | 10,62  |    |
| MELBA15V24V        | BA15 LAMPADA 24V                         | n°                 | 9,00   |        | 3,18   |    |
| ELBATTERIA12V-1,3A | BATTERIA 12V 1,3AH                       | n°                 | 3,00   |        | 15,48  |    |
| ELBATTERIA12V-2,3A | BATTERIA 12V 2,3AH                       | n°                 | 1,00   |        | 6,98   |    |
| ELBATTERIA12V-24A  | BATTERIA 12V 24AH                        | n°                 | 0,00   |        | 0,00   |    |
| ELBATTERIA12V-2A   | BATTERIA 12V 2AH                         | n°                 | 1,00   |        | 9,73   |    |
| ELBATTERIA12V-7,2A | BATTERIA 12V 7,2AH                       | n°                 | 18,00  |        | 194,99 |    |
| ELBATTERIA12V-7A   | BATTERIA 12V 7AH                         | n°                 | 11,00  |        | 102,35 |    |
| ELBATTERIA7,2V-5A  | BATTERIA 7,2V 5AH                        | n°                 | 1,00   |        | 24,44  |    |
| MELBATTERIANP712   | BATTERIA NP7-12VDC                       | n°                 | 16,00  |        | 181,64 |    |
| MELCAVO4CN         | CAVO TELEFONICO 4 COND. NERO             | m                  | 10,00  |        | 0,82   |    |
| MELCDIEBM14        | MORSETTO C/BARRA ASOL. P/TUBO RAME D.14  | n°                 | 37,00  |        | 68,11  |    |
| MELCENVRT200       | VRT200 COMANDO E PROTEZIONE VENTILATORI  | n°                 | 2,00   |        | 281,82 |    |
| MELCM010MC         | HTA-B CYCLONE CENTR. ASP. IN POLIETILENE | n°                 | 1,00   |        | 497,25 |    |
| MELCM016J          | ENK CENTRALE ASPIRANTE MONOFASE          | n°                 | 1,00   |        | 535,08 |    |
| MELCOND250020      | CONDENSATORE 20MF 250V                   | n°                 | 19,00  |        | 52,83  |    |
| MELCOND250040      | CONDENSATORE 40MF 250V                   | n°                 | 4,00   |        | 18,08  |    |
| MELCOND250050      | CONDENSATORE 50MF 250V                   | n°                 | 2,00   |        | 8,96   |    |
| MELCOND250125      | CONDENSATORE 125MF 250V                  | n°                 | 1,00   |        | 1,46   |    |
| MELCOND40016       | CONDENSATORE 16MF 400V                   | n°                 | 1,00   |        | 1,03   |    |
| MELCOND450016      | CONDENSATORE 16MF 450V                   | n°                 | 1,00   |        | 0,00   |    |
| MELCOND450020      | CONDENSATORE 20MF 450V                   | n°                 | 22,00  |        | 25,20  |    |
| MELCOND450030      | CONDENSATORE 30MF 450V                   | n°                 | 2,00   |        | 2,77   |    |
| MELCOND45060       | CONDENSATORE 60MF 450V                   | n°                 | 13,00  |        | 39,00  |    |
| MELCONNETTIPLUG6/4 | CONNETTORE PLUG 6/4                      | n°                 | 100,00 |        | 3,50   |    |
| MELCTE045          | CONTATTO MAGNETICO X PORTE E FINESTRE    | n°                 | 15,00  |        | 41,58  |    |
| MELD/4             | POLO 500W BCO                            | n°                 | 1,00   |        | 18,66  |    |
| MELDP102           | DOCKER CROSTA                            | n°                 | 3,00   |        | 2,40   |    |
| MELDQR24           | TEMPOR.STELLA-TRIANG. 20S 24V SIRELEC    | n°                 | 1,00   |        | 29,79  |    |

Tribunale di Pordenone - Fallimento n° 42.2016

Valore di Mercato «VM» (in continuità d'uso) e Valore di Liquidazione «VL» - 08 luglio 2016

Giacenze di Magazzino

## magazzino: dettaglio giacenze e valore attribuito

| codice articolo     | identificativo - descrizione               | consistenza carico |       |        | valore |    |    |
|---------------------|--|--------------------|-------|--------|--------|----|----|
|                     |  | n°it               | Q.tà  | €/unit | totale | VM | VL |
| MELDUALTECNO        | SENSORE A DOPPIA TECNOLOGIA                | n°                 | 5,00  |        | 242,09 |    |    |
| MELES55C            | SALDATUTTO C.BOMB.LT100 N.RICA             | n°                 | 1,00  |        | 90,00  |    |    |
| MELEBS160           | MORSETTO UNIPOLARE 5 POLI 16 MMQ           | n°                 | 2,00  |        | 2,74   |    |    |
| MELEBS25            | MORSETTO UNIPOLARE 10 POLI 2,5 MMQ         | n°                 | 1,00  |        | 0,45   |    |    |
| MELEBS40            | MORSETTO UNIPOLARE 10 POLI 4 MMQ           | n°                 | 1,00  |        | 0,59   |    |    |
| MELEBS60            | MORSETTO UNIPOLARE 10 POLI 6 MMQ           | n°                 | 17,00 |        | 11,39  |    |    |
| MELECSND124GA       | SONDA PT100 CON CAVO SILICONE 3MT 6X50     | n°                 | 8,00  |        | 92,80  |    |    |
| MELELS5060A         | PORTALAMPADA 56060                         | n°                 | 30,00 |        | 13,37  |    |    |
| MELELTMAGSX-60      | ELETTROMAG. C/ANCORA EM 60 KG TIRANTE SX   | n°                 | 3,00  |        | 164,70 |    |    |
| MELF5010            | COPIA MORS. ALIM. CRS + 1 MT. CAVO         | n°                 | 1,00  |        | 5,89   |    |    |
| MELF5030.21         | COPIA DISTANZIATORI/DEVIATORI              | n°                 | 1,00  |        | 20,15  |    |    |
| MELF5060.21         | COPIA TENDITORI FIAL 12V CROMO             | n°                 | 1,00  |        | 25,73  |    |    |
| MELF5110.10         | FIAL 10 MT. CAVO ISOLATO                   | n°                 | 1,00  |        | 27,90  |    |    |
| MELF5530.21         | FARETTO TONDO DISCRO50W CROMO FIAL 12V     | n°                 | 3,00  |        | 53,94  |    |    |
| MELFARETTO          | FARETTO INCASSO COMPLETO                   | n°                 | 4,00  |        | 133,25 |    |    |
| ELFASCIACOIBENTE    | FASCIA COIBENTE D.168                      | n°                 | 6,00  |        | 108,00 |    |    |
| MELFLI03163         | DIFF. PAO VETRO                            | n°                 | 1,00  |        | 92,00  |    |    |
| MELFR505            | FINECORSO LEVA ANGOL. CON ROTELLA          | n°                 | 1,00  |        | 4,28   |    |    |
| MELGIO0153          | 6014/830-LAMP.ECOLINE GIOLUX 14W T3 C/L    | n°                 | 1,00  |        | 9,00   |    |    |
| MELGIUN             | GIUNTO IN PVC                              | n°                 | 3,00  |        | 0,37   |    |    |
| LGMAXSFL-115-10W    | FARO A LED FLOOD LIGHT 5800K 100LMW        | n°                 | 1,00  |        | 65,12  |    |    |
| MELGRIGLIAV80X80    | GRIGLIA VENTILATORE 80X80                  | n°                 | 4,00  |        | 3,59   |    |    |
| ELGRUPPOCONTINUITA' | GRUPPO DI CONTINUITA'                      | n°                 | 1,00  |        | 1,00   |    |    |
| MELHALOPAK 1 BK     | 17500 FARO ALOGENO IP65 150W NERO          | n°                 | 2,00  |        | 20,02  |    |    |
| MELHDL13            | SCHERMO LAM. 1X36W LUX RAMA                | n°                 | 3,00  |        | 6,28   |    |    |
| MELHDU13            | APP.ILL. CONTR. 1X36W CABL.S/SCH. LUX RAMA | n°                 | 3,00  |        | 28,36  |    |    |
| MELIMIT962444       | TERMOSTATO IMMERSIONE ANCC 1/2             | n°                 | 2,00  |        | 48,12  |    |    |
| MELI35/E            | ALIM. ELETR. HID-PV C 035/T CDM            | n°                 | 0,00  |        | 0,00   |    |    |
| MELKAM0205BS        | TESTATA DI ALIMENTAZIONE TERM.             | n°                 | 3,00  |        | 27,00  |    |    |
| ELLAMPDICR20-12/36  | LAMPADA DICROICA 20W 12V 36G C/VETRO BAB   | n°                 | 3,00  |        | 4,20   |    |    |
| MELLCD              | MODULO TERMOMETRO-IDROMETRO                | n°                 | 1,00  |        | 23,29  |    |    |
| MELLE10531024A6     | SIMPLEX 12-24VDC 1,87W DIM INOX            | n°                 | 3,00  |        | 275,10 |    |    |
| MELLE60378012E3     | COUNT3 BA 220-240 HOT 8,1W 25G SGRE        | n°                 | 2,00  |        | 176,88 |    |    |
| MELLI5012231B21     | LILLY1 SP1230MAA BLUE 0,33W WHT WHT        | n°                 | 6,00  |        | 48,24  |    |    |
| MELLI5012232B21     | LILLY1 SP1230MAA GREE 0,33W WHT WHT        | n°                 | 6,00  |        | 48,24  |    |    |
| MELLIG0943          | 84741-DRIVER LED A 1W MAX 12 LED 350MA     | n°                 | 4,00  |        | 81,60  |    |    |
| MELLIG0961          | 87220N50 - INSY 1 3 LED 1W B/CRO. 50       | n°                 | 1,00  |        | 129,00 |    |    |
| MELLIG1013          | 84337 - CONTROCASSA                        | n°                 | 6,00  |        | 7,56   |    |    |
| MELLIG1155          | 84763 - CONVERT. 2 WATT 1 - 3 LED 600MA    | n°                 | 1,00  |        | 11,40  |    |    |
| MELLIG1283          | 86193C30 - MOBY FARETTO 1 LED 30 NICHEL    | n°                 | 6,00  |        | 109,62 |    |    |
| MELLIG1284          | 84829 - ALIMENTATORE 20W DA 1 A 40 LED     | n°                 | 2,00  |        | 57,96  |    |    |
| MELINFRAROSSI150    | SHR150 LAMPADA INFRAROSSI 150W             | n°                 | 2,00  |        | 8,36   |    |    |
| MELLI1012A02NE3     | STILO1 3L SPI2-24 165MM NEU 3,8W ICE       | n°                 | 1,00  |        | 50,25  |    |    |
| MELLZ-C0050         | CONTROCASSA SPLASH LE112                   | n°                 | 10,00 |        | 121,41 |    |    |
| MELMAL507300        | ALIM.COR.COST. 100-240VAC 350MA 6W 1-4LE   | n°                 | 1,00  |        | 0,00   |    |    |
| MELMAL509200        | ALIM.TEN.COST. 100-240VAC 24VDC 20W        | n°                 | 1,00  |        | 24,12  |    |    |
| MELMAL509400        | ALIM.TEN.COST. 100-240VAC 12VDC 20W        | n°                 | 2,00  |        | 48,24  |    |    |
| MELMAL509900        | ALIMENT. UNIV. 100-240VAC 12V-12W 24V24W   | n°                 | 1,00  |        | 19,60  |    |    |
| MELMCC4491R0        | MODULO DI CANALE IMP.X RX                  | n°                 | 1,00  |        | 4,23   |    |    |
| MELMN2400G          | BLISTER                                    | n°                 | 1,00  |        | 2,40   |    |    |
| MELNEONCSAGBIA399   | NEON CIRC. SAGOM. LUCE BIANCA CM.399,8     | n°                 | 6,00  |        | 147,50 |    |    |
| MELOLIOTRAFO        | OLIO DIELETTICO PER TRASFORMATORI          | kg                 | 22,00 |        | 77,00  |    |    |
| MELON1111           | ONDA 6/1 SE TRAD 40                        | n°                 | 2,00  |        | 34,12  |    |    |
| MELOSP140P          | STAFFA REGOL. MOD. TOP K16137              | n°                 | 1,00  |        | 18,90  |    |    |
| MELP4024            | COPIA FOTOCELLULE PER ESTERNO              | n°                 | 1,00  |        | 33,20  |    |    |
| MELPA01G            | PRESA MULTI FIT-GRIGIO                     | n°                 | 4,00  |        | 47,60  |    |    |
| MELPANFILT129X129   | PANNELLO FILTRANTE 129X129 MM.             | n°                 | 2,00  |        | 22,87  |    |    |
| MELPIATTTEL4POLI    | PIATTINA TELEF. 4 POLI NERA                | m                  | 24,00 |        | 1,81   |    |    |
| MELPIEDINO          | PIEDINO P/LAMPADA FLUORESCENTE             | n°                 | 4,00  |        | 1,17   |    |    |
| MELPLUG64           | CONNETTORE TELEF. M 6/4 POLI               | n°                 | 2,00  |        | 0,10   |    |    |
| MELPRATICO 03/100   | CONF. 100 PEZZI PARAMALTA                  | n°                 | 1,00  |        | 5,38   |    |    |
| MELPROIETTED10W     | PROIETTORE LED 10W 3000K                   | n°                 | 1,00  |        | 21,80  |    |    |
| MELPTC6X40RS03      | PTC L=40 D=6 CAVO 3 M GOMMA SILICONE       | n°                 | 1,00  |        | 8,44   |    |    |
| MELQLAMPERG         | LAMPADA LED A SFERA E14 220V 5W 370LM      | n°                 | 7,00  |        | 173,46 |    |    |
| MELRADDRIZM230      | RADDRIZZATORE TIPO M230                    | n°                 | 3,00  |        | 90,00  |    |    |
| ELRADDRIZZATORE2    | RADDRIZZATORE MONOFASE 24V                 | n°                 | 1,00  |        | 17,60  |    |    |
| MELRCQ03810C        | RICEVITORE QUARZATO                        | n°                 | 1,00  |        | 40,79  |    |    |
| MELRE1605           | KIT ALIMENTAZ. + TERM. CB16.05             | n°                 | 2,00  |        | 46,65  |    |    |

Tribunale di Fordenone - Fallimento n° 42.2016

Valore di Mercato «VM» (in continuità d'uso) e Valore di Liquidazione «VL» - 08 luglio 2016

Giacenze di Magazzino

## magazzino: dettaglio giacenze e valore attribuito

| codice articolo    | identificativo - descrizione             | consistenza carico |       |        |        | valore |    |
|--------------------|--|--------------------|-------|--------|--------|--------|----|
|                    |  | n°it               | Q.tà  | €/unit | totale | VM     | VL |
| MELREATTOREPCPR6   | 22082595 REATTORE PC PRO 16/32/42        | n°                 | 3,00  |        | 62,88  |        |    |
| ELREATTORETMDC10   | 86451540 REATTORE TMDC105W B001K         | n°                 | 3,00  |        | 25,71  |        |    |
| MELRELEAMP         | RELE' AMPEROMETRICO LOVATO               | n°                 | 2,00  |        | 91,41  |        |    |
| MELRMC9R           | CONVERTITTORE AUTOM. RS232-RS485 9 POLI  | n°                 | 2,00  |        | 119,60 |        |    |
| MELSCROCCOINOX3H   | GANCIO SCROCCO INOX X LINDA 3FILIPPI     | n°                 | 8,00  |        | 1,68   |        |    |
| LSERRATURALETTR    | SERRATURA ELETTRICA                      | n°                 | 1,00  |        | 25,00  |        |    |
| MELMIC0432         | 179851 - BLV DICR. 50W 12V EXN GU5,3 C/V | n°                 | 3,00  |        | 4,20   |        |    |
| MELSKOT81V         | SOSTEGNO A "U" ZINCATO LUCE PLAN         | n°                 | 1,00  |        | 170,40 |        |    |
| MELSL0T81E27       | PLAF.LK SKOTLAMP. ALL. 75W LUCE PLAN     | n°                 | 1,00  |        | 111,48 |        |    |
| MELSONDAPTSEPT10   | SONDA PTSE PT100                         | n°                 | 3,00  |        | 36,00  |        |    |
| MELSTOPC1200       | DISPOSITIVO DI SICUREZZA                 | n°                 | 5,00  |        | 77,74  |        |    |
| MELSTP375440       | RIFASAMENTO STP 37,5 KVAR 440VCENTR.     | n°                 | 1,00  |        | 390,00 |        |    |
| MELTA30-100/5      | T.A. 30 DA100/5                          | n°                 | 3,00  |        | 20,27  |        |    |
| MELTAPDX           | TAPPO DI FINITURA DESTRO                 | n°                 | 1,00  |        | 0,12   |        |    |
| MELTAPPOPG         | TAPPO PG                                 | n°                 | 47,00 |        | 3,15   |        |    |
| MELTAPSX           | TAPPO DI FINITURA SINISTRO               | n°                 | 1,00  |        | 0,12   |        |    |
| MELTECH099         | SIRENA EST.AUTOAL. ANTISCHIUMA           | n°                 | 2,00  |        | 456,00 |        |    |
| MELTHR.405.S3B     | KIT CONNESSIONE PRESA-SPINA 5 POLI IP68  | n°                 | 2,00  |        | 13,74  |        |    |
| MELTR4053-8        | TR 4053-8 METIS APPL. 300W R7S           | n°                 | 1,00  |        | 69,16  |        |    |
| MELTRQ738200       | TRASMETTITTORE MINIATURIZZATO 2 CAN.     | n°                 | 4,00  |        | 60,24  |        |    |
| MELTUBBA           | PAPIRO BANDINE BIANCHE COPPIA            | n°                 | 8,00  |        | 26,40  |        |    |
| MELTUCZ1N          | COMANDO AUDIO X 1 DIFFUSORE T3 NERO      | n°                 | 6,00  |        | 205,92 |        |    |
| MELTUCZ2N          | COMANDO AUDIO X 2 DIFFUSORE T3 NERO      | n°                 | 1,00  |        | 46,86  |        |    |
| MELTUF508GMC       | DIFF.FOLIO 2 VIE 8W 24V SILVER           | n°                 | 2,00  |        | 0,00   |        |    |
| MELTUFBA           | PIANCO ABS BIANCO X PAPIRO (COPPIA)      | n°                 | 8,00  |        | 42,24  |        |    |
| MELTUPT473G24      | PAPIRO DIFF. BASE 12V. 80 OHM E 24W 100  | n°                 | 8,00  |        | 359,04 |        |    |
| MELTURBA           | RETINA BIANCA C/VITI X PAPIRO            | n°                 | 8,00  |        | 48,24  |        |    |
| MELVERIO-SW        | TERMOSTATO A MEMBRANA                    | n°                 | 1,00  |        | 12,00  |        |    |
| MESLEVA            | LEVA DI MANOVRA                          | n°                 | 7,00  |        | 162,68 |        |    |
| MESS1158           | GIUNTO MAGIC (CONF.10PZ)                 | n°                 | 6,00  |        | 191,10 |        |    |
| E.KLMIS1DX12802140 | PORTA INT.KLMI 1A DX SP 1280X2140X150    | n°                 | 1,00  |        | 370,00 |        |    |
| KLMIS1DX890X2140X  | PORTA INT.KLMI 1A DX SP 890X2140X150     | n°                 | 1,00  |        | 350,00 |        |    |
| E.KLMIS1SX89021401 | PORTA INT.KLMI 1A SX SP 890X2140X150     | n°                 | 0,00  |        | 0,00   |        |    |
| KLMIS1SX940X2140X  | PORTA INT.KLMI 1A SX SP 940X2140X150     | n°                 | 1,00  |        | 350,00 |        |    |
| E.KLMIS2DX18802140 | PORTA INT.KLMI 2A DX SP 1880X2140X150    | n°                 | 0,00  |        | 0,00   |        |    |
| E.KLMIS2SX12802140 | PORTA INT.KLMI 2A SX SP                  | n°                 | 0,00  |        | 0,00   |        |    |
| E.KLMIS2SX18802140 | PORTA INT.KLMI 2A SX SP 1880X2140X150    | n°                 | 0,00  |        | 0,00   |        |    |
| E.KS1PARETE9902150 | PORTA INT.SCORR.PARETE 990X2150X150      | n°                 | 0,00  |        | 0,00   |        |    |
| N.E.P4-8102160150  | IMBOTTE RIVEST.MURO 810X2160X150         | n°                 | 2,00  |        | 320,00 |        |    |
| N.E.P4-8602160150  | IMBOTTE RIV.MURO 860X2160X150            | n°                 | 1,00  |        | 160,00 |        |    |
| NCOLEU3VP          | TUBO PVC GRIGIO 3MT. D.110 X INCOL.      | n°                 | 1,00  |        | 15,00  |        |    |
| NEOL1001238240     | GU10 5W B.CALDO D.38 240VAC              | n°                 | 1,00  |        | 16,50  |        |    |
| NEOL1013501801     | STAR 1 FARETTO INCASSO 1X1W L.CALDA 80   | n°                 | 6,00  |        | 79,38  |        |    |
| NEOL1021200812     | NASTRO FLEX IP65 SMD 5M 9.6W-MT B.CALDO  | n°                 | 2,00  |        | 140,00 |        |    |
| NEOL1030121801     | STAR 3 FARETTO INCASSO 3X1W B.CA 80°     | n°                 | 8,00  |        | 292,07 |        |    |
| NEOL1051241601     | STAR 5 FARETTO INCASSO 5X1,5W B.CA 60°   | n°                 | 0,00  |        | 0,00   |        |    |
| NEOL1160400000     | LPV-60-24 ALIMENTATORE IP67 24VDC 60W    | n°                 | 1,00  |        | 35,09  |        |    |
| NEOL1601238012     | MR16 5W B.CALDO D.38 12V AC/DC           | n°                 | 1,00  |        | 16,00  |        |    |
| NEOL2435400000     | LPV-35-24 ALIMENTATORE IP67 24VDC 35W    | n°                 | 1,00  |        | 27,34  |        |    |
| NEOL4010313500     | ALIMENTATORE 12VDC 350MA GEN. TOUCH      | n°                 | 1,00  |        | 8,53   |        |    |
| NEOL4512230125     | ALIMENTATORE RGB PWN TENS. COST. 45W     | n°                 | 1,00  |        | 51,80  |        |    |
| NEOL5124012000     | GENERATORE DMX PER SISTEMI RGB           | n°                 | 1,00  |        | 115,12 |        |    |
| NEOL6100120000     | DR 75-12 ALIM. SWITCHING MOD. 12VDC 75W  | n°                 | 1,00  |        | 47,25  |        |    |
| NEOL6110000001     | LINE 2 PROFILO ALL. + OTT. POLIC. L=2000 | n°                 | 1,00  |        | 18,90  |        |    |
| NEOL6801240265     | E27 6,8W B.CALDO D.140 265VAC            | n°                 | 1,00  |        | 15,00  |        |    |
| NEOL8801240265     | E27 8,8W B.CALDO D.140 265VAC            | n°                 | 1,00  |        | 19,00  |        |    |
| NEOL8999023500     | EL-350-4 ALIMENTARE (1-4 LED 1W)         | n°                 | 2,00  |        | 26,08  |        |    |
| NER0200.020        | ANIMA X 1200 HP292CM CON MENS. MUR       | n°                 | 0,00  |        | 0,00   |        |    |
| NER4100.050        | CIMA A TESTAPALÒ X TUBO D.89             | n°                 | 1,00  |        | 32,00  |        |    |
| NER9501.1758       | CAPITELLO CON COLLARE RAL6005            | n°                 | 5,00  |        | 400,00 |        |    |
| NER9501.1778       | COLONNA PALI PICCOLI H975 RAL6005        | n°                 | 0,00  |        | 0,00   |        |    |
| NER9525.057        | TUBO 3/4 X 170 FIL.1150-50MM             | n°                 | 10,00 |        | 64,00  |        |    |
| NETTND161CR        | MIX LAVELLO MURO NETTUNO2 CROMO          | n°                 | 1,00  |        | 36,36  |        |    |
| NICFLO2            | RADIOCOMANDO CODICE PROGRAMMABILE 2 CANA | n°                 | 3,00  |        | 40,21  |        |    |
| NICFLO2R-S         | RADIOCOMANDO 2 CANALI                    | n°                 | 4,00  |        | 70,10  |        |    |
| NICMLT             | LAMPEGGIANTE 230V BIANCO                 | n°                 | 1,00  |        | 23,85  |        |    |
| NICMOF             | COPPIA FOTOCCELLULE DA ESTERNO           | n°                 | 1,00  |        | 35,70  |        |    |
| NICMOSE            | SELETTORE A CHIAVE DA ESTERNO            | n°                 | 1,00  |        | 18,05  |        |    |



Tribunale di Pordenone - Fallimento n° 42.2016

Valore di Mercato «VM» (in continuità d'uso) e Valore di Liquidazione «VL» - 08 luglio 2016

Giacenze di Magazzino

## magazzino: dettaglio giacenze e valore attribuito

| codice articolo    | identificativo - descrizione                  | consistenza carico |        |        |        | valore |    |
|--------------------|---|--------------------|--------|--------|--------|--------|----|
|                    |   | n°it               | Q.tà   | €/unit | totale | VM     | VL |
| NICVR              | Trasmettitore 2 canali rolling                | n°                 | 1,00   |        | 19,00  |        |    |
| NINZ4204301        | KIT MANIGLIONE ANTIP. SLASH SL BM SPESS. 60MM | n°                 | 1,00   |        | 65,55  |        |    |
| NINZ4204302        | KIT MANIGLIONE ANTIP. L2 SLASH SL A PROGET    | n°                 | 1,00   |        | 62,79  |        |    |
| NINZMULTI-1485X198 | PORTA PROGET MULTI MIS 2A FM 1485X1985        | n°                 | 1,00   |        | 255,75 |        |    |
| ZPORTAREI120-800X2 | PORTA PROGET REI120 STD 1A FM 800X2150        | n°                 | 0,00   |        | 0,00   |        |    |
| ZPORTAREI160-1000X | PORTA PROGET REI160 STD 1A FM 1000X2150       | n°                 | 0,00   |        | 0,00   |        |    |
| ZPORTAREI160-1300X | PORTA PROGET REI160 STD 1A FM 1300X2150 TIR.  | n°                 | 0,00   |        | 0,00   |        |    |
| ZPORTAREI160-1450X | PORTA PROGET REI160 STD 2A FM 1450X2150       | n°                 | 1,00   |        | 351,56 |        |    |
| ZPORTAREI160-900X2 | PORTA PROGET REI160 STD 1A FM 900X2150        | n°                 | 0,00   |        | 0,00   |        |    |
| NMZ0754-23         | TR-DECO400 TRASFORMATORE 400W C/CUP 230-      | n°                 | 1,00   |        | 112,55 |        |    |
| NMZ0778-16         | TRASFORMATORE 300W 230-12V                    | n°                 | 2,00   |        | 184,74 |        |    |
| NMZ6100-23         | KB-KABLE10 TRECCIA RAME STAGNATO MATASSA      | n°                 | 2,00   |        | 41,41  |        |    |
| NMZ6113-23         | KB-SOS SOSPENSIONE X KABLE CROMO              | n°                 | 3,00   |        | 31,68  |        |    |
| NMZ6115-60         | KB-MR100 COPPIA MORS. ALIM. NEW C/CAVIT C     | n°                 | 3,00   |        | 24,48  |        |    |
| NMZ6127-27         | KB-DEV15 DEVIAZIONE ANG. SOFFITTO CROMO M     | n°                 | 1,00   |        | 32,14  |        |    |
| NMZ6135-23         | KB-SETNEW ATT. PAR-PAR SNOD. NEW CROMO C      | n°                 | 2,00   |        | 58,80  |        |    |
| NMZ6135-27         | KB-SETNEW ATT. PAR-PAR SNOD. NEW CROMO M      | n°                 | 1,00   |        | 36,52  |        |    |
| NMZ6158-95         | GIROSPOT SPOT X KABLE G5 - 50W CROMO M        | n°                 | 3,00   |        | 80,58  |        |    |
| NMZ6320-60         | BESIDE-S SPOT MET E VETRO 50W CROMO/          | n°                 | 4,00   |        | 192,08 |        |    |
| NMZ6321-60         | BESIDE-P SOSP MET E VETRO 50W CROMO/          | n°                 | 3,00   |        | 160,62 |        |    |
| NMZ8097-16         | CAN-BP INC. TONDO FISSO G4-20W BIANCO         | n°                 | 2,00   |        | 8,14   |        |    |
| NMZ8268-27         | CHIP35-F INC. FISSO D.55 GU4-20W CROMO M      | n°                 | 7,00   |        | 51,45  |        |    |
| NOB234/3K          | INC LED 2,4W 3000K 700MA IP65                 | n°                 | 1,00   |        | 30,69  |        |    |
| NOB5651            | ALIMENTATORE 30W 24V IP66                     | n°                 | 2,00   |        | 52,74  |        |    |
| NOB5691            | ALIMENTATORE 75W 24V                          | n°                 | 1,00   |        | 38,92  |        |    |
| NOB80050/F         | STR. LED SMT 60LEDS/MT T. FREDDO 24V IP67     | n°                 | 2,00   |        | 170,00 |        |    |
| NOB9088            | INC. ORIENT. QUADRO ALL. SATIN 50W 12V G5     | n°                 | 2,00   |        | 30,00  |        |    |
| NOXA103K0018AK     | MORGANA: TESTATA 1 PZ                         | n°                 | 1,00   |        | 8,06   |        |    |
| NOXA103K1500AO     | MORGANA: PROF. 1478MM X 35/49/80W TESTA       | n°                 | 1,00   |        | 73,52  |        |    |
| NOXA5710GR         | SNAP PLAFONIERA 2X18W GRIGIO IP 54            | n°                 | 1,00   |        | 32,47  |        |    |
| NOXE003K1080AK     | JULIA/MORGANA: CABL. 1X35/49/80W G5           | n°                 | 2,00   |        | 143,70 |        |    |
| NOXEL6235/EOP      | MAGIC INC. EMERG. T5 2X14W OTT. OPALE         | n°                 | 1,00   |        | 98,12  |        |    |
| NRT85RA007         | INC. ERRE 4X18W *P600 CNR                     | n°                 | 1,00   |        | 37,96  |        |    |
| NRUBD2511SCR       | DISCO MIX MONOCOMANDO LAVELLO EST. CR         | n°                 | 1,00   |        | 65,92  |        |    |
| NTFAC1103          | SOLO AER BOMBOLETTA PER TEST RIVEL.           | n°                 | 12,00  |        | 153,20 |        |    |
| NTFAC1140D         | E-G/10-1 Vetro di ricambio per X M500K        | n°                 | 1,00   |        | 0,90   |        |    |
| NTFAC1141D         | MEMBRANA RESETTABILE PER M 700K               | n°                 | 5,00   |        | 3,60   |        |    |
| NTFAC1150          | (P700) PULS. ANAL. ROTTURA VETRO 2 ISOL.      | n°                 | 6,00   |        | 142,06 |        |    |
| NTFAC1290          | PAN1 PANNELLO OTT./ACUST. 12/24VCC            | n°                 | 6,00   |        | 214,20 |        |    |
| NTFAC133           | BG 34.1 PULSANTE 1 SCAMBIO                    | n°                 | 1,00   |        | 8,05   |        |    |
| NTFAC135           | BG7214 VETR. PLS. 3470/3480 (1472)            | n°                 | 6,00   |        | 5,40   |        |    |
| NTFAC131A          | (KIT-IP55) KIT IP-55 PER PAN1N/SN             | n°                 | 1,00   |        | 14,40  |        |    |
| NTFAC154           | Indicator SSD ripetitore ottico               | n°                 | 15,00  |        | 76,50  |        |    |
| NTFAC154N          | INDICATOR - RIP. OTTICO R SER. 7/800          | n°                 | 0,00   |        | 0,00   |        |    |
| NTFAC155           | INDIC-INC RIP. OTTICO PER RIV. INCASSO        | n°                 | 29,00  |        | 174,00 |        |    |
| NTFAL-02           | AL-02 SONDA NASTRO ANTIALLAGAMENTO            | m                  | 1,00   |        | 9,30   |        |    |
| NTFCEI600N         | (LCD6000N) PAN. R. GR. AM2/4/6000             | n°                 | 1,00   |        | 350,05 |        |    |
| NTFCEIA102A        | MMX-10M MOD. 10 ING. MICRO                    | n°                 | 2,00   |        | 320,40 |        |    |
| NTFCEIA106A        | CMX-10RM MOD. 10 USC. RELE MICRO              | n°                 | 1,00   |        | 190,20 |        |    |
| NTFCEIA501         | CS 500A AMPL. 64I/64U X CS-500                | n°                 | 1,00   |        | 57,90  |        |    |
| NTFCEIA503         | SAT-4 INT. 4I+4U O.C. AUT. CS500              | n°                 | 1,00   |        | 44,00  |        |    |
| NTFCEIA621         | IFG4 INT. 4ING. GAS4-20MA AM6000/2000         | n°                 | 1,00   |        | 103,50 |        |    |
| NTFCEIA72A         | M701E Modulo uscita                           | n°                 | 6,00   |        | 210,52 |        |    |
| NTFCEIA73B         | M720E MODULO 2 INGRESSI CON ISOLATORE         | n°                 | 1,00   |        | 38,10  |        |    |
| NTFCEIA74A         | CMA1-I MOD. ANAL. 1 USCITA                    | n°                 | 5,00   |        | 106,07 |        |    |
| NTFCEIA86          | SMB 500 SCATOLA                               | n°                 | 13,00  |        | 65,00  |        |    |
| NTFCVCAVO2X16AW    | CAVO ECHTP C.EU 2X16AWG CEI20-22II            | m                  | 400,00 |        | 180,00 |        |    |
| NTFRIF89A          | EL402 EL 50KG/PUL+PI. SA109+SN201             | n°                 | 5,00   |        | 100,50 |        |    |
| NTFRIF89A1         | EM-05 Elettromagnete 50KG/PUL+SNO KFEM050     | n°                 | 16,00  |        | 324,14 |        |    |
| NTFRJI62ISO        | B524IE BASE B501+ISO-X B524IEF                | n°                 | 29,00  |        | 321,90 |        |    |
| NTFRJI63           | ST 1.5 TUBO DI CAMPIONAMENTO CM.45            | n°                 | 18,00  |        | 71,76  |        |    |
| NTFRJI64           | ST 3 TUBO DI CAMPIONAMENTO CM.90              | n°                 | 10,00  |        | 63,00  |        |    |
| NTFRJI71           | SMK400 ANELLO ADATT.                          | n°                 | 2,00   |        | 5,40   |        |    |
| NTFRIL147L         | SD-651 E RILEVATORE OTTICO DI FUMO            | n°                 | 1,00   |        | 20,66  |        |    |
| NTFRIL148          | S451 E2 RILEVATORE TERMOVELOCIMETRICO         | n°                 | 2,00   |        | 25,82  |        |    |
| NTFRIL159LTH       | SDX751-TEM RIV. ANAL. OTTICO-TERMOV.          | n°                 | 2,00   |        | 67,55  |        |    |
| NTFRIL169          | FDX 551R RILEVATORE TERMOVELOCIMETRICO        | n°                 | 10,00  |        | 252,00 |        |    |
| NTFRIL169A         | FDX 551 HTE RILEVATORE TERMICO                | n°                 | 1,00   |        | 25,50  |        |    |



Tribunale di Gravemente - Fallimento n° 42.2016

Valore di Mercato «VM» (in continuità d'uso) e Valore di Liquidazione «VL» - 08 luglio 2016

Giacenze di Magazzino

## magazzino: dettaglio giacenze e valore attribuito

| codice articolo      | identificativo - descrizione            | consistenza carico |        |        |        | valore |    |
|----------------------|---|--------------------|--------|--------|--------|--------|----|
|                      |   | n°it               | Q.tà   | €/unit | totale | VM     | VL |
| NFRIL400             | NFX-OPT RIV. OTTICO ANALOGICO           | n°                 | 10,00  |        | 285,00 |        |    |
| NFRIL805             | FD-85IHTE R.TER.FIX A.T.FD-85IHTE       | n°                 | 4,00   |        | 51,80  |        |    |
| NFRIL95A             | 302AW195 R.T.94                         | n°                 | 2,00   |        | 72,80  |        |    |
| NTFS111E             | TRIADE LS S.AUT.12V BLANTISC.           | n°                 | 1,00   |        | 100,00 |        |    |
| NTFS111F             | SP 200 - SIRENA INTERNO 12V BIANCA      | n°                 | 1,00   |        | 9,90   |        |    |
| NTFS111R             | (DSE-1) S.AUT. + LAMP. 24V DOGE-24      | n°                 | 1,00   |        | 71,70  |        |    |
| OBO1362046           | 733 21 VA Collare distanziatore         | n°                 | 27,00  |        | 27,69  |        |    |
| OBO1362062           | 733 29 VA Collare distanziatore         | n°                 | 6,00   |        | 6,75   |        |    |
| OBO2022621           | V-TEC PG11 SGR Pressacavo               | n°                 | 53,00  |        | 18,13  |        |    |
| OBO2022664           | V-TEC PG21 SGR Pressacavo               | n°                 | 1,00   |        | 0,76   |        |    |
| OBO2024772           | V-TEC PG29 LGR Pressacavo               | n°                 | 3,00   |        | 4,38   |        |    |
| OBO2033291           | 108 PG29 Tappo filettato                | n°                 | 10,00  |        | 2,78   |        |    |
| OBO2043211           | 116 PG21 Controdado                     | n°                 | 8,00   |        | 1,89   |        |    |
| OBO2048132           | 116 VDE PG13 5PA Controdado             | n°                 | 13,00  |        | 1,79   |        |    |
| OBO2048167           | 116 VDE PG16 PA Controdado              | n°                 | 2,00   |        | 0,14   |        |    |
| OBO2048221           | 116 VDE PG21 PA Controdado              | n°                 | 8,00   |        | 1,70   |        |    |
| OBO2048299           | 116 VDE PG29 PA Controdado              | n°                 | 8,00   |        | 2,50   |        |    |
| OBO2124254           | 3081 LGR Morsetto SOM                   | n°                 | 1,00   |        | 0,22   |        |    |
| OBO2149004           | 2955 M16 Gaffetta Quick                 | n°                 | 15,00  |        | 0,74   |        |    |
| OBO2149010           | 2955 M20 Gaffetta Quick                 | n°                 | 220,00 |        | 13,31  |        |    |
| OBO2149016           | 2955 M25 Gaffetta Quick                 | n°                 | 100,00 |        | 7,44   |        |    |
| OBO2149022           | 2955 M32 Gaffetta Quick                 | n°                 | 4,00   |        | 0,41   |        |    |
| OBO2227614           | 2008 25 LGR Clip con chiodo ISO         | n°                 | 200,00 |        | 4,66   |        |    |
| OBO2254034           | 2051 8-36 LGR Morsetto scorrevole       | n°                 | 4,00   |        | 0,56   |        |    |
| OBO5033039           | 833 35 Supporto per bandella            | n°                 | 9,00   |        | 17,09  |        |    |
| OBO5057515           | 927 1 Fascetta di messa a terra         | n°                 | 1,00   |        | 1,87   |        |    |
| OBO5081939           | RJ11-TELE 4-F Limitatore per linea dati | n°                 | 1,00   |        | 42,02  |        |    |
| OBO5094621           | V20-C 2-280 Limitatore tipo 2           | n°                 | 1,00   |        | 68,00  |        |    |
| OBO5094650           | V20-C 1+NPE-280 Limitatore tipo 2       | n°                 | 2,00   |        | 115,00 |        |    |
| OBO5096865           | MCD 125-B NPE Limitatore tipo 1         | n°                 | 2,00   |        | 200,00 |        |    |
| OBO5097650           | VF230-AC/DC Limitatore tipo 3           | n°                 | 0,00   |        | 0,00   |        |    |
| OBO5097916           | VF230 AC/DC-20 Limitatore tipo 3        | n°                 | 1,00   |        | 37,90  |        |    |
| OBO5099609           | V20-C 0-280 Limitatore tipo 2           | n°                 | 6,00   |        | 184,71 |        |    |
| OBO5202590           | 132 K-CU Supporto per tetti             | n°                 | 21,00  |        | 55,70  |        |    |
| OBO5208017           | 199 DIN Base per support                | n°                 | 14,00  |        | 14,30  |        |    |
| OBO5216001           | 146 420 Supporto per tetti              | n°                 | 17,00  |        | 81,04  |        |    |
| OBO5229162           | 168 8-10 M6 Supporto per tondo          | n°                 | 16,00  |        | 44,46  |        |    |
| OBO5229383           | 168 DIN-K-M8 Supporto per tondo         | n°                 | 80,00  |        | 358,08 |        |    |
| OBO5304504           | 5004 DIN-FT 20 Morsetto di collegamento | n°                 | 1,00   |        | 6,28   |        |    |
| OBO5311101           | 245 8-10 FT Morsetto a T                | n°                 | 12,00  |        | 12,84  |        |    |
| OBO5318084           | 272 8 Morsetto di collegamento          | n°                 | 22,00  |        | 42,40  |        |    |
| OBO5328284           | 237 N CU Giunzione lineare              | n°                 | 14,00  |        | 62,66  |        |    |
| OBO5329078           | 239 Morsetto di collegamento            | n°                 | 45,00  |        | 60,05  |        |    |
| OBO5336376           | 233 ZV Morsetto di sezionamento         | n°                 | 6,00   |        | 30,51  |        |    |
| OBO6015261           | GMA M10 VA4401 Culla                    | n°                 | 1,00   |        | 1,26   |        |    |
| OBO6061656           | SKS 130 FT Passerella portacavi SKS     | m                  | 3,00   |        | 42,71  |        |    |
| OBO6061672           | SKS 140 FT Passerella portacavi SKS     | m                  | 6,00   |        | 96,79  |        |    |
| OBO6067913           | RLVL 110 FT Giunto longitud. e angolare | n°                 | 54,00  |        | 52,49  |        |    |
| OBO7082436           | RGV 110 FT Connettore snodato           | n°                 | 14,00  |        | 16,51  |        |    |
| OBO7123396           | RAA 140 FT Derivazione laterale         | n°                 | 1,00   |        | 19,40  |        |    |
| OBO7127413           | RB 90 140 FT Curva a 90°                | n°                 | 6,00   |        | 164,37 |        |    |
| OBO7130589           | DFB 90 400 DD Coperchio curva 90°       | n°                 | 2,00   |        | 34,31  |        |    |
| OCM1FU9121           | VALV.FUS.API 16 AMP 24 KV               | n°                 | 3,00   |        | 79,37  |        |    |
| OCM1FU9123           | VALV.FUS.API 25 AMP 24 KV               | n°                 | 3,00   |        | 94,76  |        |    |
| OCM1FU9515           | VALV.FUS.API 50 AMP 24 KV               | n°                 | 3,00   |        | 150,07 |        |    |
| OCMSGU6692           | QUANTI CL.1 10000V PROVA                | n°                 | 1,00   |        | 40,80  |        |    |
| OCMSPE3590           | PEDANA MARCHIO OCMEI 30000V             | n°                 | 1,00   |        | 25,06  |        |    |
| OEROW 1091           | GRIGLIA DI PROTEZ. RQ 160               | n°                 | 2,00   |        | 3,59   |        |    |
| OEROW 1513           | ASPIRODOR 400                           | n°                 | 1,00   |        | 80,00  |        |    |
| OEROW 6439           | FILTRO TOP BLACK RQ 160                 | n°                 | 2,00   |        | 4,49   |        |    |
| OKTS60550-501070-830 | LAMP. CDM-TD 70W/830                    | n°                 | 0,00   |        | 0,00   |        |    |
| OKTS60550-501150-830 | LAMP. CDM-TD 150W/830                   | n°                 | 25,00  |        | 530,06 |        |    |
| OKTS60550-504035-830 | LAMP. CDM-T 35W/830                     | n°                 | 1,00   |        | 20,02  |        |    |
| OKTS60550-504070-830 | LAMP. CDM-T 70W/830                     | n°                 | 12,00  |        | 237,60 |        |    |
| OKTS60550-504150-830 | LAMP. CDM-T 150W/830                    | n°                 | 0,00   |        | 0,00   |        |    |
| OKTS60550-600100     | NATRIUMDAMPFLAMPE 100W                  | n°                 | 6,00   |        | 159,60 |        |    |
| OKTS6056421010011004 | STRATUS ECO ES 205 DA 205MM SERIE 6400  | n°                 | 1,00   |        | 71,35  |        |    |
| OKTS6058234P         | Portalamppada SDW-T 100W                | n°                 | 18,00  |        | 58,32  |        |    |

Tribunale di Pordenone - Fallimento n° 42.2016

Valore di Mercato «VM» (in continuità d'uso) e Valore di Liquidazione «VL» - 08 luglio 2016

Giacenze di Magazzino

## magazzino: dettaglio giacenze e valore attribuito

| codice articolo   | identificativo - descrizione               | consistenza carico |       |        | valore |    |
|-------------------|--|--------------------|-------|--------|--------|----|
|                   |  | n°it               | Q.tà  | €/unit | totale | VM |
| OKT5605T100       | NDH-L TECHNIKGEHAUSE 100W                  | n°                 | 2,00  |        | 1,89   |    |
| OLAOL20022        | CASSETTE COPERCHIO A VITE LISCE 150X110X70 | n°                 | 91,00 |        | 169,18 |    |
| OLAOL20023        | CASSETTE COPERCHIO A VITE LISCE 190X140X70 | n°                 | 36,00 |        | 116,35 |    |
| OMR8PFAI          | 8PFAI - ZOCCOLO                            | n°                 | 1,00  |        | 3,97   |    |
| MRCJ1WID211CHN-10 | PLC - MODULO 16DI 24V                      | n°                 | 1,00  |        | 122,65 |    |
| OMRD4B-1181N      | FINECORSA ASTA FLESSIBILE D19 L40MM        | n°                 | 1,00  |        | 18,08  |    |
| OMRE3G 1004E      | E3G-R17-G POTOCELLULE                      | n°                 | 2,00  |        | 123,54 |    |
| OMRH3CR1021C      | H3CR-F8 100-240AC TEMPORIZZATORI           | n°                 | 2,00  |        | 105,03 |    |
| OMRH3CRA8AC1      | H3CR-ASACI TIMER ELETT. 231093             | n°                 | 1,00  |        | 41,47  |    |
| OMROCMY216065     | MY2IN 220/240AC (S)                        | n°                 | 10,00 |        | 40,50  |    |
| OMRP3G-08         | P3G-08 - ZOCCOLO                           | n°                 | 2,00  |        | 12,47  |    |
| OMRPS3S           | PORTAELETTRODO P/3 SONDE D6                | n°                 | 1,00  |        | 17,17  |    |
| ORBOB132412       | SENSOMAT RILEVATORE PRESENZA               | n°                 | 2,00  |        | 21,00  |    |
| ORBOB134412       | DOMOLUX INTERRUPT. CREPUSCOLARE            | n°                 | 1,00  |        | 14,00  |    |
| ORBOB292032       | DUO QRD V OROLOGIO                         | n°                 | 1,00  |        | 22,00  |    |
| ORBOB400232       | UNO QRD 230 V OROLOGIO                     | n°                 | 1,00  |        | 18,50  |    |
| ORIKIMO 35 12     | 2 ELEMENTI - CONDIZ.                       | n°                 | 0,00  |        | 0,00   |    |
| ORTALENTO 211     | INTERRUTTORE ORARIO PER BARRA DIN 220V     | n°                 | 3,00  |        | 65,22  |    |
| ORTALENTO 371 EAS | INTERR. DIGIT. SETTIM. BARRA DIN. 12 MEM   | n°                 | 2,00  |        | 60,74  |    |
| ORIV86 1 DIGI 20  | INTERRUTTORE ORARIO                        | n°                 | 1,00  |        | 33,92  |    |
| ORIVISIO          | TERMOS. DIG. BATT. T/SCREEN B.CO           | n°                 | 2,00  |        | 37,78  |    |
| ORIVISIOMATIC A   | CRONO GIOR.PAR. TOUCH 230VAC RETRO ILLUMI  | n°                 | 3,00  |        | 54,00  |    |
| ORIVISIOMATIC S   | CRONO GIOR.PAR. TOUCH 230VAC RETRO ILLUMI  | n°                 | 2,00  |        | 116,00 |    |
| OSR4050300160566  | AQUALED 4-B SW/ALU 10 IND4 OSRAM           | n°                 | 1,00  |        | 16,69  |    |
| OSR4050300370613  | L58W/965 TKB                               | n°                 | 11,00 |        | 59,95  |    |
| OSR4050300948836  | OT05/100-240/24COS OPTOTRONIC 24V6WOSOPT   | n°                 | 1,00  |        | 27,59  |    |
| OSRA3625          | 3625 KL 0,3A 2,5V E10 20X10 OSRAM          | n°                 | 25,00 |        | 54,75  |    |
| OSRACCI1000B      | I 1000-B 230 UNV1 OSRAM                    | n°                 | 1,00  |        | 20,79  |    |
| OSRACCI150P       | ACCEND.I 150P 12 OSRA                      | n°                 | 3,00  |        | 34,80  |    |
| OSRACCI400        | ACCEND.I 400 12 OSRA                       | n°                 | 10,00 |        | 71,60  |    |
| OSRACCI400B       | I 400-B 230 VS24 OSRAM                     | n°                 | 2,00  |        | 20,07  |    |
| OSRALH12000D01    | AL.HI 2000D-01/400V                        | n°                 | 2,00  |        | 222,44 |    |
| OSRALNV1000I1     | CCG NV 100-01/230 VS12 CE ENEC OSRAM       | n°                 | 3,00  |        | 27,42  |    |
| OSRALNV1500I1     | AL.NV 150-01/230V-I 8 OSRA                 | n°                 | 17,00 |        | 234,80 |    |
| OSRALNV4000I1     | CCG NV 400-01/230 VS4 CE ENEC OSRAM        | n°                 | 1,00  |        | 22,02  |    |
| OSRALNV700I1      | AL.NV 70-01/230V 12 OSRA                   | n°                 | 1,00  |        | 11,42  |    |
| OSRALNV700I1      | Alimentatore NV 70-01/230V-I               | n°                 | 8,00  |        | 81,04  |    |
| OSRALQ2500I1      | Alimentatore Q 250-01/230V 8               | n°                 | 2,00  |        | 17,44  |    |
| OSRALQ400S1       | CCG Q 400-SI/230 VS4 CE ENEC OSRAM         | n°                 | 1,00  |        | 22,47  |    |
| OSRALQ800I1       | CCG Q 80-01/230 VS16 CE ENEC OSRAM         | n°                 | 2,00  |        | 14,84  |    |
| OSRALRM36VITE     | Alimentatore RM 36/230V-VITE               | n°                 | 3,00  |        | 8,73   |    |
| OSRCE100          | CENTRA A CL 100W 230V E27 FS1 OSRAM        | n°                 | 6,00  |        | 5,92   |    |
| OSRCEL2441T5      | CIRCOLUX EL 24W/41 220-240VE27 4X1 OSRAM   | n°                 | 1,00  |        | 7,60   |    |
| OSRCOMBI72111BI   | 72111 LUMCOM EL-F WT 18W 4X1 OSRAM         | n°                 | 4,00  |        | 108,02 |    |
| OSRCOMBI72221BI   | Lamp Lum. COMBI NP 36W BI                  | n°                 | 12,00 |        | 315,96 |    |
| OSRDD1331         | DULUX D 13W/830 G24D-1 10X1 OSRAM          | n°                 | 6,00  |        | 26,70  |    |
| OSRDD1841         | DULUX D 18W/41 G24D-2 10X1 OSRAM           | n°                 | 3,00  |        | 14,90  |    |
| OSRDD2621         | Lampada DULUX D 26W/21 G24D-3 10X1         | n°                 | 6,00  |        | 21,16  |    |
| OSRDD26840        | DULUX D 26W/840 G24D-3 FS1 OSRAM           | n°                 | 11,00 |        | 41,17  |    |
| OSRDEE13840       | DULUX D/E 13W/840 G24Q-I FS1 OSRAM         | n°                 | 5,00  |        | 14,95  |    |
| OSRDEE2621        | DULUX D/E 26W/840 G24Q-3 10X1 OSRAM        | n°                 | 1,00  |        | 4,68   |    |
| OSRDEL1121SHORT   | Lampada DEL 11W/840 220-240V E27 10X1      | n°                 | 3,00  |        | 25,37  |    |
| OSRDEL741E1       | DULUX EL D 7W/41 220-240V E14 10X1 OSRAM   | n°                 | 5,00  |        | 42,60  |    |
| OSRDELN11840      | DULUX EL 11W/21 E27 10X1 OSRAM             | n°                 | 1,00  |        | 7,15   |    |
| OSRDELN2021       | DULUX EL 20W/21 220-240V E27 10X1 OSRAM    | n°                 | 1,00  |        | 9,64   |    |
| OSRDELN20840      | DEL LL 20W/840 220-240V E27 10X1 OSRAM     | n°                 | 1,00  |        | 11,88  |    |
| OSRDELN2321       | DULUX EL 23W/21 220-240V E27 10X1 OSRAM    | n°                 | 4,00  |        | 38,61  |    |
| OSRDELN2341       | DULUX EL 23W/827 220-240V E27 10X1 OSRAM   | n°                 | 1,00  |        | 8,44   |    |
| OSRDELN30840      | DEL LL 30W/840 220-240V E27 10X1 OSRAM     | n°                 | 3,00  |        | 27,06  |    |
| OSRDELN741        | DULUX EL 7W/41 220-240V E27 10X1 OSRAM     | n°                 | 11,00 |        | 82,50  |    |
| OSRDELNSENS15827  | DEL LL SENSOR 15W/827220-240VE2710X        | n°                 | 1,00  |        | 13,20  |    |
| OSRDEOST171       | Starter ST 171 20X10 WP                    | n°                 | 99,00 |        | 208,04 |    |
| OSRDF3621         | DULUX F 36W/840 2G10 10X1 OSRAM            | n°                 | 1,00  |        | 10,95  |    |
| OSRDL1821         | DULUX L 18W/840 2G11 10X1 OSRAM            | n°                 | 2,00  |        | 8,60   |    |
| OSRDL1831         | DULUX L 18W/830 2G11 10X1 OSRAM            | n°                 | 1,00  |        | 3,62   |    |
| OSRDL2421         | DULUX L 24W/21 2G11 10X1 OSRAM             | n°                 | 5,00  |        | 20,56  |    |
| OSRDL3621         | Lampada DULUX L 36W/21 2G11 10X1           | n°                 | 12,00 |        | 48,63  |    |
| OSRDL36830        | DULUX L 36W/830 2G11 FS1 OSRAM             | n°                 | 1,00  |        | 6,06   |    |

Valore di Mercato «VM» (in comunità d'uso) e Valore di Liquidazione «VL» - 08 luglio 2016  
Giacenze di Magazzino

magazzino: dettaglio giacenze e valore attribuito

| codice articolo     | identificativo - descrizione             | consistenza carico |       |        |        | valore |    |
|---------------------|--|--------------------|-------|--------|--------|--------|----|
|                     |  | n°it               | Q.tà  | €/unit | totale | VM     | VL |
| OSRDL36840          | DULUX L 36W/840 2G11 FS1 OSRAM           | n°                 | 1,00  |        | 0,00   |        |    |
| OSRDL5521           | DULUX L 55W/840 2G11 10X1 OSRAM          | n°                 | 10,00 |        | 49,13  |        |    |
| OSRDOTITBBLI        | 80102 DOT IT BK 6XBLI LA                 | n°                 | 7,00  |        | 46,27  |        |    |
| OSRDS1121           | DULUX S 11W/840 G23 10X1 OSRAM           | n°                 | 9,00  |        | 19,15  |        |    |
| OSRDS721            | DULUX S 7W/840 G23 10X1 OSRAM            | n°                 | 20,00 |        | 35,10  |        |    |
| OSRDS741            | DULUX S 7W/827 G23 10X1 OSRAM            | n°                 | 2,00  |        | 3,41   |        |    |
| OSRDS921            | DULUX S 9W/840 G23 10X1 OSRAM            | n°                 | 22,00 |        | 41,38  |        |    |
| OSRDS941            | DULUX S 9W/827 G23 10X1 OSRAM            | n°                 | 2,00  |        | 3,63   |        |    |
| OSRDS1121           | DULUX S/E 11W/840 2G7 10X1 OSRAM         | n°                 | 30,00 |        | 58,34  |        |    |
| OSRDS2441           | DSTAR 24W/827 220-240V E27 10X1          | n°                 | 1,00  |        | 3,51   |        |    |
| OSRDMTG7827E1       | DSTAR MIGL. 7W/825 220-240V E14          | n°                 | 8,00  |        | 38,96  |        |    |
| OSRDT2621           | DULUX T 26W/21 GX24D 10X1 OSRAM          | n°                 | 6,00  |        | 49,27  |        |    |
| OSRDT26830          | DULUX T 26W/830 PLUS GX24D FS1 OSRAM     | n°                 | 2,00  |        | 16,10  |        |    |
| OSRDT2621           | DULUX T/E 26W/840 PLUS GX24Q 10X1 OSRAM  | n°                 | 5,00  |        | 50,88  |        |    |
| OSRDT2631           | DULUX T/E 26W/830 PLUS GX24Q 10X1 OSRAM  | n°                 | 1,00  |        | 7,00   |        |    |
| OSRDT3221           | Lampada DULUX T/E 32W/21 G24Q 10X1       | n°                 | 9,00  |        | 77,19  |        |    |
| OSRDT3231           | DULUX T/E 32W/830 PLUS GX24Q 10X1 OSRAM  | n°                 | 14,00 |        | 154,91 |        |    |
| OSRDT32830          | DULUX T/E 32W/830 PLUS GX24R FS1         | n°                 | 1,00  |        | 9,26   |        |    |
| OSRDT4221           | Lampada DULUX T/E 42W/21 G24Q 10X1       | n°                 | 6,00  |        | 51,83  |        |    |
| OSRDT4231           | DULUX T/E 42W/830 PLUS GX24Q 10X1 OSRAM  | n°                 | 7,00  |        | 79,61  |        |    |
| OSRDT4284           | LAMPADA FL.COMPACT DULUX-TE 42W          | n°                 | 22,00 |        | 209,18 |        |    |
| OSRELEEE10-827      | LAMP. ALETTR. ENERGY SAVER 6000H 10W/827 | n°                 | 3,00  |        | 9,75   |        |    |
| OSRELEEE1-827       | LAMP. ALETTR. ENERGY SAVER 6000H 21W/827 | n°                 | 3,00  |        | 9,75   |        |    |
| OSRFCS5830          | FC55W/830FS1 OSRAM                       | n°                 | 1,00  |        | 17,24  |        |    |
| OSRFH14840          | FH 14W/840 HE 20X1 OSRAM                 | n°                 | 11,00 |        | 56,77  |        |    |
| OSRFH21840          | FH 21W/840 HE 20X1 OSRAM                 | n°                 | 4,00  |        | 17,00  |        |    |
| OSRFH28840          | FH 28W/840 HE 20X1 OSRAM                 | n°                 | 33,00 |        | 93,56  |        |    |
| OSRFH35840          | FH 35W/840 HE 20X1 OSRAM                 | n°                 | 9,00  |        | 26,95  |        |    |
| OSRFL002            | FLORALIGHT LUCE SUPERIORE                | n°                 | 4,00  |        | 80,00  |        |    |
| OSRFLAT72516BI      | FLATLITE F/P WS 30W 230V 4X1 OSRAM       | n°                 | 2,00  |        | 79,00  |        |    |
| OSRFLAT72521BI      | FLATLITE F/P WS 36W 230V 4X1 OSRAM       | n°                 | 3,00  |        | 128,40 |        |    |
| OSRFLAT72526BI      | 72526 FLATLITE F/P WT 58W 4X1 OSRAM      | n°                 | 6,00  |        | 330,00 |        |    |
| OSRFLUL1382         | TUBO FLUORESCENTE 2700K                  | n°                 | 1,00  |        | 3,44   |        |    |
| OSRFLUL3621         | TUBO FLUORESCENTE 4000K                  | n°                 | 1,00  |        | 1,92   |        |    |
| OSRFLUL5821         | TUBO FLUORESCENTE 4000K                  | n°                 | 26,00 |        | 59,80  |        |    |
| OSRFQ49840          | FQ 49W/840 G5 30X1                       | n°                 | 12,00 |        | 39,60  |        |    |
| OSRFQ2431-830       | TUBO FLUORESCENTE T5 3000K D. 16MM G5    | n°                 | 8,00  |        | 24,00  |        |    |
| OSRFQ24840          | FQ 24W/840 HO 20X1 OSRAM                 | n°                 | 3,00  |        | 0,36   |        |    |
| OSRFQ49830          | HO49W/830FLH1 OSRAM                      | n°                 | 2,00  |        | 7,26   |        |    |
| OSRFQ54830          | FQ 54W/830 HO 20X1 OSRAM                 | n°                 | 1,00  |        | 5,10   |        |    |
| OSRGE60/220         | LAMPADA GO CH ED 60W 220V NITRA          | n°                 | 20,00 |        | 12,40  |        |    |
| OSRH41840FL         | Lampada 41840FL ND UV-ST 75W 12V G53 6X1 | n°                 | 6,00  |        | 7,83   |        |    |
| OSRH41850FL         | 41850 FL ND 100W 12V G53 6X1 OSRAM       | n°                 | 2,00  |        | 12,24  |        |    |
| OSRH44860WFL        | DECOSTAR 51S 44860WFL U 01200020GU5,3    | n°                 | 23,00 |        | 43,46  |        |    |
| OSRH44865SP         | DECOSTAR 51S 44865SP U 01200035GU5,3     | n°                 | 2,00  |        | 2,46   |        |    |
| OSRH44870FL         | 44870 FL 50W 12V GU5,3 FS1 OSRAM         | n°                 | 25,00 |        | 34,00  |        |    |
| OSRH44870WFL        | Decostar 51S 44870WFL                    | n°                 | 5,00  |        | 6,93   |        |    |
| OSRH44892WFL        | 44892 WFL 35W 12V GU4 10X1 OSRAM         | n°                 | 2,00  |        | 6,74   |        |    |
| OSRH46865WFL        | Decostar 51S 46865WFL T 35W GU5,3        | n°                 | 8,00  |        | 22,78  |        |    |
| OSRH46870WFL20      | 46870 WFL 50W 12V GU5,3 20X1 OSRAM       | n°                 | 1,00  |        | 2,98   |        |    |
| OSRH48860WFLES      | 48860 ES WFL 20W 12V GU5,3 20X1 OSRAM    | n°                 | 2,00  |        | 8,32   |        |    |
| OSRH48870WFL20      | 48870 WFL 50W 12V GU5,3 20X1 OSRAM       | n°                 | 1,00  |        | 4,50   |        |    |
| OSRH64405S          | 5W 12V G4 40X1 STAR                      | n°                 | 5,00  |        | 9,52   |        |    |
| OSRH64415S          | 64415 S AX 10W 12V G4 40X1 STAR OSRAM    | n°                 | 34,00 |        | 72,70  |        |    |
| OSRH64425           | 64425 UVS 20W 12V G4 40X1 OSRAM          | n°                 | 15,00 |        | 9,15   |        |    |
| OSRH64425ECEBLI2    | 64425 UVS 20W 12V G4 10XBLI2 OSRAM       | n°                 | 10,00 |        | 5,85   |        |    |
| OSRH64425S          | 64425 S 20W 12V G4 40X1 STAR OSRAM       | n°                 | 23,00 |        | 14,54  |        |    |
| OSRH64432S          | 64432 S 35W 12V GY6,35 40X1 STAR OSRAM   | n°                 | 10,00 |        | 6,50   |        |    |
| OSRH64440           | 64440 UVS 50W 12V GY6,35 40X1 OSRAM      | n°                 | 10,00 |        | 9,52   |        |    |
| OSRH64440ECEBLI2    | 64440 UVS 50W 12V GY6,35 10XBLI2 OSRAM   | n°                 | 5,00  |        | 2,93   |        |    |
| OSRH64440S          | 64440 S 50W 12V GY6,35 40X1 STAR OSRAM   | n°                 | 52,00 |        | 29,65  |        |    |
| OSRH64460U          | 64460 AX 100W 24V GY6,35 40X1 OSRAM      | n°                 | 5,00  |        | 19,96  |        |    |
| OSRH64473           | 64473 AX 75W 230V B15D 12X1 OSRAM        | n°                 | 4,00  |        | 50,14  |        |    |
| OSRH64478BT         | 64478 BT 150W 230V E27 10X1 OSRAM        | n°                 | 1,00  |        | 3,62   |        |    |
| OSRH64480           | 64480 230W 230V E27 12X1 OSRAM           | n°                 | 1,00  |        | 10,18  |        |    |
| OSRH64541BECO       | 64541 B ECO 18W 230V E14 FS1 OSRAM       | n°                 | 20,00 |        | 33,00  |        |    |
| OSRH64542P30E1ECPRI | 64542 P PRO 30W 230V E14 FS1 ECO OSRAM   | n°                 | 2,00  |        | 2,24   |        |    |
| OSRH64542P30E2ECPRI | 64542 P PRO 30W 230V E27 FS1 ECO OSRAM   | n°                 | 1,00  |        | 1,12   |        |    |

Tribunale di Forlì - n° 42.2016

Valore di Mercato «VM» (in continuità d'uso) e Valore di Liquidazione «VL» - 08 luglio 2016

Giacenze di Magazzino

magazzino: dettaglio giacenze e valore attribuito

| codice articolo    | identificativo - descrizione             | consistenza carico |       |        |        | valore |    |
|--------------------|--|--------------------|-------|--------|--------|--------|----|
|                    |  | n°it               | Q.tà  | €/unit | totale | VM     | VL |
| OSRH64543AES       | 64543 A ES 42W 230V E27 20X1             | n°                 | 1,00  |        | 1,39   |        |    |
| OSRH64543BES       | 6454 B ES 42W 230V E14 20X1              | n°                 | 6,00  |        | 10,26  |        |    |
| OSRH64544AECO      | 64544 A ECO 53W 230V E27 FS1 OSRAM       | n°                 | 3,00  |        | 4,08   |        |    |
| OSRH64690          | Lampada alogena 64690 100W 230V R7S-15   | n°                 | 2,00  |        | 6,10   |        |    |
| OSRH64695EBLI      | 64695 150W 230V R7S-15 10XBLLI OSRAM     | n°                 | 2,00  |        | 6,11   |        |    |
| OSRH64696          | 64696 150W 230V R7S 20X1 OSRAM           | n°                 | 3,00  |        | 7,11   |        |    |
| OSRH64698          | 64698 200W 230V R7S 20X1 OSRAM           | n°                 | 8,00  |        | 14,05  |        |    |
| OSRH64702          | 64702 500W 230V R7S 20X1 OSRAM           | n°                 | 5,00  |        | 9,75   |        |    |
| OSRH64702ECO       | 64702 ECO 400W 230V R7S FS1 OSRAM        | n°                 | 5,00  |        | 14,84  |        |    |
| OSRH64740          | 64740 1000W 230V R7S 12X1 OSRAM          | n°                 | 1,00  |        | 6,62   |        |    |
| OSRH64820FL        | 64820 FL 35W 230V GU10 20X1 OSRAM        | n°                 | 10,00 |        | 30,42  |        |    |
| OSRH64824FL        | 64824 FL 50W 230V GU10 20X1 OSRAM        | n°                 | 21,00 |        | 53,25  |        |    |
| OSRH64826FL        | 64826 FL 50W 230V GZ10 20X1 OSRAM        | n°                 | 1,00  |        | 3,25   |        |    |
| OSRH66660          | 66660 60W 230V G9 20X1 OSRAM             | n°                 | 4,00  |        | 15,33  |        |    |
| OSRH66725          | 66725 25W 230V G9 20X1 OSRAM             | n°                 | 13,00 |        | 42,16  |        |    |
| OSRH66733ES        | 66733 ECO 33W 230V G9 20X1               | n°                 | 1,00  |        | 2,45   |        |    |
| OSRH66740          | 66740 40W 230V G9 20X1 OSRAM             | n°                 | 15,00 |        | 47,85  |        |    |
| OSRH6735830        | LAMPADA POWERSTAR HCI-T G12 35W          | n°                 | 3,00  |        | 54,18  |        |    |
| OSRH6735942        | LAMP. HCIT 35W/942 NDL PB UVS G12 12X1   | n°                 | 8,00  |        | 160,40 |        |    |
| OSRH670WDLPB       | LAMPADA SCARICA G12 70W TUB. CHIARA      | n°                 | 4,00  |        | 68,68  |        |    |
| OSRH67150FR        | HNS 15W G13 FLH1 OSRAM                   | n°                 | 2,00  |        | 9,60   |        |    |
| OSRH67150WDL       | HQI-E 150W/WDL COATED E27 20X1           | n°                 | 3,00  |        | 109,32 |        |    |
| OSRH67250D         | Lampada HQIT 250W/D 250E40/45            | n°                 | 2,00  |        | 55,48  |        |    |
| OSRH67250DN        | HQI-T 250W/D PRO E40 FLH1 12X1 OSRAM     | n°                 | 2,00  |        | 47,75  |        |    |
| OSRH67400N         | HQI-T 400W/N E40 12X1                    | n°                 | 1,00  |        | 26,58  |        |    |
| OSRH671000D        | HQI TS 1000W/D FC2 12X1 OSRAM            | n°                 | 1,00  |        | 155,00 |        |    |
| OSRH67150NDLUVS    | Lampada HQITS 150W/NDL UVS RX7S-24       | n°                 | 2,00  |        | 31,00  |        |    |
| OSRH67150WDLUVS    | HQI-TS 150W/WDL UVS RX7S-24 12X1SAFOSRAM | n°                 | 26,00 |        | 429,00 |        |    |
| OSRH67250DUVS      | Lampada HQITS 250W/D UVS FC2 12x1        | n°                 | 2,00  |        | 68,07  |        |    |
| OSRH67250NDLUVS    | HQI-TS 250W/NDL UVS FC2 12X1 JP OSRAM    | n°                 | 7,00  |        | 243,57 |        |    |
| OSRH6770NDLUVS     | HQI TS 70W/NDL UVS RX7S 12X1 OSRAM       | n°                 | 7,00  |        | 113,56 |        |    |
| OSRH6780           | HQL 80W E27 40X1 OSRAM                   | n°                 | 4,00  |        | 14,85  |        |    |
| OSRH678150         | HTB 150/230-240 VS20 CE IMQ OSRAM        | n°                 | 2,00  |        | 30,01  |        |    |
| OSRH671320         | L 13W/640 25X1 OSRAM                     | n°                 | 3,00  |        | 4,18   |        |    |
| OSRH6713827        | L 13W/827 25X1                           | n°                 | 1,00  |        | 5,15   |        |    |
| OSRH671820         | L 18W/640 25X1 OSRAM                     | n°                 | 6,00  |        | 5,40   |        |    |
| OSRH671821         | Lampada FLUOR. 590 mm 4000K              | n°                 | 75,00 |        | 151,50 |        |    |
| OSRH671821P        | L 18W/840 25X1 LF OSRAM                  | n°                 | 35,00 |        | 75,25  |        |    |
| OSRH672220C        | L 22W/20 C G10Q 12X1 OSRAM               | n°                 | 1,00  |        | 2,15   |        |    |
| OSRH672221C        | L 22W/21 C G10Q 12X1 OSRAM               | n°                 | 29,00 |        | 167,86 |        |    |
| OSRH672225C        | Lampada FLUOR. L 22W/25 C G10Q 12X1      | n°                 | 13,00 |        | 27,56  |        |    |
| OSRH6722W/25C      | TUBO LUMILUX CIRCOLINA 22W               | n°                 | 6,00  |        | 15,60  |        |    |
| OSRH673020         | Lampada FLUOR. L 30W/20 25x1             | n°                 | 13,00 |        | 57,60  |        |    |
| OSRH673221C        | L 32W/21 C G10Q 12X1 OSRAM               | n°                 | 3,00  |        | 12,71  |        |    |
| OSRH673225C        | Lampada L32W/25 C G10Q12x1               | n°                 | 7,00  |        | 15,34  |        |    |
| OSRH6732827C       | L 32W/827 C G10Q 12X1 OSRAM              | n°                 | 1,00  |        | 5,82   |        |    |
| OSRH673611P        | L 36W/865 25X1 LF OSRAM                  | n°                 | 26,00 |        | 50,24  |        |    |
| OSRH673620         | L 36W/20 25X1 OSRAM                      | n°                 | 1,00  |        | 1,07   |        |    |
| OSRH673631P        | L 36W/31-830 PLUS ECO 25X1 OSRAM         | n°                 | 30,00 |        | 64,80  |        |    |
| OSRH673676         | Lampada FLUOR. L 36W/76 25X1             | n°                 | 11,00 |        | 65,34  |        |    |
| OSRH6736840        | L 36W/840 FLH1 OSRAM                     | n°                 | 10,00 |        | 20,96  |        |    |
| OSRH674021C        | Lampada L40W/25 C G10Q12x1               | n°                 | 12,00 |        | 97,48  |        |    |
| OSRH675811P        | L 58W/865 25X1 LF OSRAM                  | n°                 | 26,00 |        | 57,14  |        |    |
| OSRH6758840        | L 58W/840 FLH1 OSRAM                     | n°                 | 6,00  |        | 12,00  |        |    |
| OSRH67841          | L 8W/827 25X1 OSRAM                      | n°                 | 2,00  |        | 9,24   |        |    |
| OSRH671604         | SPC.LIN1604 SIL 60W 230V S14S 25X1 OSRAM | n°                 | 5,00  |        | 18,51  |        |    |
| OSRH67165082825GUE | SSTPR165025 5W/828 220-240 OVGUI0BL      | n°                 | 3,00  |        | 39,60  |        |    |
| OSRH6773071BI      | 73071 LUMINESTRA EL WT 8W 4X1 OSRAM      | n°                 | 1,00  |        | 18,65  |        |    |
| OSRH6773081BI      | 73081 LUMINESTRA EL WT 13W 4X1 OSRAM     | n°                 | 3,00  |        | 79,91  |        |    |
| OSRH6760           | CLAS A CL 60W 230V E27 10X10X1 OSRAM     | n°                 | 11,00 |        | 5,15   |        |    |
| OSRH67NAVE110      | NAV-E 110W E27 40X1 OSRAM                | n°                 | 2,00  |        | 49,17  |        |    |
| OSRH67NAVE70I      | NAV-E 70W/E27 24X1 OSRAM                 | n°                 | 34,00 |        | 354,96 |        |    |
| OSRH67NAV1150      | NAV-T 150W E40 12X1 OSRAM                | n°                 | 1,00  |        | 11,98  |        |    |
| OSRH67NAV1250      | NAV-T 250W E40 12X1 OSRAM                | n°                 | 2,00  |        | 24,54  |        |    |
| OSRH6725001/230I   | Alimentatore al sodio AP a/prot.termica  | n°                 | 7,00  |        | 139,57 |        |    |
| OSRH67PAR120FL     | CONC PAR38 FL 120W 230V L E27 15X1 OSRAM | n°                 | 1,00  |        | 3,67   |        |    |
| OSRH67PAR80FL      | CONC PAR38FL 80W 240V E27 12X1 OSRAM     | n°                 | 2,00  |        | 7,33   |        |    |
| OSRH67PICO72042BI  | 72042 PICOLINE WT 13W 4X1 OSRAM          | n°                 | 2,00  |        | 39,64  |        |    |

Tribunale di Pordenone - Fallimento n° 42.2016

Valore di Mercato «VM» (in continuità d'uso) e Valore di Liquidazione «VL» - 08 luglio 2016

Giacenze di Magazzino

magazzino: dettaglio giacenze e valore attribuito

| codice articolo    | identificativo - descrizione             | consistenza carico |       |        |        | valore |    |
|--------------------|--|--------------------|-------|--------|--------|--------|----|
|                    |  | n°it               | Q.tà  | €/unit | totale | VM     | VL |
| OSRPP13B           | SPC.T22/52 BLUE 13W 230V E14 100X1 OSRAM | n°                 | 1,00  |        | 1,49   |        |    |
| OSRPP25            | SPC.T26/57 CL 25W 230V E14 10X10X1 OSRAM | n°                 | 2,00  |        | 1,43   |        |    |
| OSRPPM10220        | LAMPADA P. PERA PERLA 10W 220V           | n°                 | 1,00  |        | 1,13   |        |    |
| OSRPPR15240        | P.PERA R CH. 15W 240V E14 100X1 OSRAM    | n°                 | 1,00  |        | 0,99   |        |    |
| OSRPPPT15246IF     | SPC.T OVEN CL 15W 240V E14 VS300 OSRAM   | n°                 | 3,00  |        | 2,40   |        |    |
| OSRQTFQ2X49        | QT-FQ 2X49 230-240V QUICKTRONIC ALIM.    | n°                 | 1,00  |        | 44,72  |        |    |
| OSRQTP1X36         | QTP 1X36/230-240 VS20 LF OSRAM           | n°                 | 1,00  |        | 24,17  |        |    |
| OSRQTP2X36         | Reattore QTP 2x36/230-240 INDP 20        | n°                 | 6,00  |        | 139,14 |        |    |
| OSRQTP2X58         | Reattore QTP 2x58/230-240 INDP 20        | n°                 | 4,00  |        | 79,60  |        |    |
| OSRQTPM2X2632      | QTP-M 2X26-32/220-240 S UNV1 OSRAM       | n°                 | 2,00  |        | 40,00  |        |    |
| OSR6360SPLG        | LAMPADA CONCENTRICA SPOTLIGHT 60W 230V   | n°                 | 14,00 |        | 18,06  |        |    |
| OSRR80100/200      | LAMPADA R80 ED 100V 220 CONCENT          | n°                 | 15,00 |        | 21,15  |        |    |
| OSRRPL2X9          | ALIMENTATORE 2 PORTAL DULUX S            | n°                 | 2,00  |        | 18,64  |        |    |
| OSRSF15SM          | CLAS P FR 15W 230V E14 10X5X1 OSRAM      | n°                 | 4,00  |        | 3,38   |        |    |
| OSRSF25            | CLAS P CL 25W 230V E14 10X10X1 OSRAM     | n°                 | 4,00  |        | 2,69   |        |    |
| OSRSF40E14         | CLAS P CL 40W 230V E14 SFERICA OSRAM     | n°                 | 10,00 |        | 6,72   |        |    |
| OSRSF40E2          | CLAS P CL 40W 230V E27 10X5X1 OSRAM      | n°                 | 18,00 |        | 9,30   |        |    |
| OSRSIG1541         | SIG 1541 CL 60W 230-240V E27 100X1 OSRAM | n°                 | 12,00 |        | 24,55  |        |    |
| OSRSOE60/220       | LAMPADA SF OP ED 60W 220V LUXUS          | n°                 | 2,00  |        | 2,98   |        |    |
| OSRSTARST111       | ST 111 16XTRY25 VDE DSN CEBEC OSRAM      | n°                 | 67,00 |        | 21,89  |        |    |
| OSRSTARST15IN      | ST 151 16XTRY25 VDE DSN CEBEC OSRAM      | n°                 | 25,00 |        | 7,20   |        |    |
| OSRTU17106         | Lampada 6824 KL 10/6 250/220V E14 24x20  | n°                 | 7,00  |        | 10,04  |        |    |
| OSRTU2215BA1       | TUBE CL 15W 230V BA15D 100X1 OSRAM       | n°                 | 2,00  |        | 2,79   |        |    |
| OSRVE60            | CONC R80 60W 230V E27 25X1 OSRAM         | n°                 | 25,00 |        | 25,70  |        |    |
| OTER0406V01950000  | MENSOLA VERN.X TUBOLARI C/T D.12 MM.195  | n°                 | 22,00 |        | 56,82  |        |    |
| OTER0418Z000000000 | MENSOLA ZINC. X RAD. LAMELL. MM.130      | conf               | 5,00  |        | 7,50   |        |    |
| OTER0490Z000000000 | IOSPEO X VASI E BIDET MOD.BASE           | n°                 | 14,00 |        | 202,82 |        |    |
| OTER0880V008000000 | COLLARE BIANCO (TUBO FUMO 80)            | n°                 | 1,00  |        | 2,27   |        |    |
| PAFFND181          | MIX LAVELLO NETTUNO2 1F CROMO            | n°                 | 1,00  |        | 36,86  |        |    |
| PAFZSOF074         | SOFFIONE MASTER D.225 CROMO              | n°                 | 1,00  |        | 48,87  |        |    |
| PAL400146EX        | PRBLIS 3P+N+T 16-10A 380V 6H F           | n°                 | 1,00  |        | 74,28  |        |    |
| PAL415012          | GUIDA DIN CASSETTA DOPPIA                | n°                 | 2,00  |        | 3,52   |        |    |
| PAL472453          | PRBLME FE16 3P+N+T 16A 380V 6H           | n°                 | 1,00  |        | 53,99  |        |    |
| PAL472830          | PRBLIS FE16 3P+N+T 16A 380V 6H           | n°                 | 1,00  |        | 72,00  |        |    |
| PAL486126          | PRQUAD 2P+T 16A 220V6H 50-60HZ IP67      | n°                 | 4,00  |        | 12,76  |        |    |
| PAL532201          | CONTENITORE ISOL. 190X185X125 CIECO      | n°                 | 1,00  |        | 22,56  |        |    |
| PAL538210          | FLANGIA IS PIANA CIECA TIPO B            | n°                 | 19,00 |        | 87,59  |        |    |
| PAL538703          | PIASTRA BASE IS L185 H501                | n°                 | 1,00  |        | 19,62  |        |    |
| PAL579012          | PIASTRINE DI GIUNZIONE QUADRI TER        | n°                 | 3,00  |        | 3,64   |        |    |
| PAL580232          | TAPPO IS PG21                            | n°                 | 2,00  |        | 0,88   |        |    |
| PAL580242          | RACCORDO IS PG21                         | n°                 | 2,00  |        | 2,42   |        |    |
| PALSP231047        | KIT PROTEZIONE ATTIVA                    | n°                 | 1,00  |        | 89,90  |        |    |
| PAWCOLONNAAL       | COLONNA FUSA IN ALLUMINIO CU3 43.66 KG   | n°                 | 3,00  |        | 434,50 |        |    |
| PAWCOPACC152VER    | COPERCHIO ACCIAIO D.152 VERNICIATO       | n°                 | 2,00  |        | 0,00   |        |    |
| PAWCOPPLAS127      | COPERCHIO PLASTICA D.127                 | n°                 | 6,00  |        | 0,00   |        |    |
| PAWCTS100015       | RACC. SINGOLO TS 1000 INCL. 5° ZINC.     | n°                 | 20,00 |        | 314,80 |        |    |
| PAWCTT025015       | RACC. TRIPLO TT 250 INCL. 5° ZINC.       | n°                 | 1,00  |        | 18,79  |        |    |
| PAWMENSING1000     | MENSOLA SINGOLA IRIDIUM LG 1000          | n°                 | 3,00  |        | 270,00 |        |    |
| PAWMENSQD250       | MENSOLA A SQUADRA DOPPIA PDI 250         | n°                 | 24,00 |        | 387,00 |        |    |
| PAWMENST250        | MENSOLA A SQUADRA TRIPLA PTI 250         | n°                 | 5,00  |        | 135,00 |        |    |
| PAWMENSQS1000      | MENSOLA SQUADRO SING. PSI 1000           | n°                 | 15,00 |        | 270,00 |        |    |
| PAWPALCO04000      | PALO CONICO B100-T60-SP3-3L ZN L=4000MM. | n°                 | 2,00  |        | 103,67 |        |    |
| PAWPALCO05800      | PALO CONICO B127-T75-SP3-6L ZN           | n°                 | 3,00  |        | 402,84 |        |    |
| PAWPALCO06800-128  | PALO CONICO B128-T60-SP3 ZN              | n°                 | 1,00  |        | 90,00  |        |    |
| PAWPALCO09000VER   | PALO CONICO 132X3X9000 VERNICIATO        | n°                 | 0,00  |        | 0,00   |        |    |
| PAWPALCO09800      | PALO CONICO B158-T60-SP3-3L ZN L=9800 MM | n°                 | 4,00  |        | 532,02 |        |    |
| PAWPALRAS04000     | PALO RASTR. B88.9-T60-SP3-2-2L           | n°                 | 8,00  |        | 474,24 |        |    |
| PAWPALRAS06000     | PALO RASTR. B102-T60-SP3 L6000           | n°                 | 2,00  |        | 120,00 |        |    |
| PAWPALRAS10000     | PALO RASTR. B127-T70-SP3-2-3L            | n°                 | 1,00  |        | 100,20 |        |    |
| PAWPALRAS12000     | PALO RASTR. B152.4-T70-SP4-3L            | n°                 | 0,00  |        | 0,00   |        |    |
| PAWPALRAS1080      | PALO CON SPEC. B189-T60-SP3-K12          | n°                 | 1,00  |        | 110,01 |        |    |
| WPORTZIPPO132X38V  | PORTELLO ZIPPO 132X38 VER                | n°                 | 1,00  |        | 4,42   |        |    |
| PAWSTAFFADOPP      | STAFFA PORTAFARO DOPPIA                  | n°                 | 1,00  |        | 23,24  |        |    |
| PAWTERMOR152/219   | TERMORESTRINGENTE DIAM. 152/219          | n°                 | 0,00  |        | 0,00   |        |    |
| PAWTERRAZZINI PRN6 | TERRAZZINI PRN6                          | n°                 | 4,00  |        | 0,00   |        |    |
| PAWTRAVDOPPI1000/7 | TRAVERSA DOPPIA TDI 1000/70 G            | n°                 | 3,00  |        | 78,00  |        |    |
| PAWTRAVSING0400/77 | TRAVERSA SINGOLA TSI 400/70 G            | n°                 | 10,00 |        | 216,00 |        |    |
| PAWTRAVSING1000/74 | TRAVERSA SINGOLA TSI 1000/70 G           | n°                 | 1,00  |        | 26,00  |        |    |

Tribunale di Pordenone - Fallimento n° 42.2016

Valore di Mercato «VM» (in continuità d'uso) e Valore di Liquidazione «VL» - 08 luglio 2016

Giacenze di Magazzino

magazzino: dettaglio giacenze e valore attribuito

| codice articolo   | identificativo - descrizione          | consistenza carico |       |        |        | valore |    |
|-------------------|---------------------------------------|--------------------|-------|--------|--------|--------|----|
|                   |                                       | n°it               | Q.tà  | €/unit | totale | VM     | VL |
| PAZP9632-W-R      | TOURBILLON PLAF. V.WHITE/RED          | n°                 | 1,00  |        | 179,95 |        |    |
| PENTB3420524      | R2CD 40-60 1 X230 DN40 PN6/10         | n°                 | 1,00  |        | 438,50 |        |    |
| PENTN8010093      | CIRCOLATORE R2S 40/90 1 X230/50       | n°                 | 2,00  |        | 205,15 |        |    |
| PENTZA009930      | CATENA ACCIAIO ZN CON GRILLO D 6      | n°                 | 1,00  |        | 30,40  |        |    |
| PERICRCDS07/MC    | CRONOTERM.SETT.INCASSO UNIVERSALE     | n°                 | 2,00  |        | 122,96 |        |    |
| PERICRCR011B      | CRONOTERM.3 LIVELLI BIANCO SLIM       | n°                 | 1,00  |        | 54,00  |        |    |
| PERICRCR016B      | CRONOTERMOSTATO PARETE UP&DOWN        | n°                 | 3,00  |        | 119,70 |        |    |
| PERICRCR022B      | CRONOT. PERRY 3 LIVELLI BIANCO        | n°                 | 2,00  |        | 110,00 |        |    |
| PERIGA33916/MET   | RIVEL. GAS METANO DA INCASSO 230 V    | n°                 | 2,00  |        | 110,00 |        |    |
| PERIC7053         | INT.CREP. 1 MOD.DIN 2-100 LUX         | n°                 | 1,00  |        | 21,00  |        |    |
| PERI100022        | INT.ORARIO A CAVALIERI GIORNALIERO    | n°                 | 9,00  |        | 224,52 |        |    |
| PERI100022/D/15   | INT.ORAR.GIORNAL.A CAVALIERI 15'      | n°                 | 3,00  |        | 80,76  |        |    |
| PERI100050        | INT.ORARIO A SPINA GIORNALIERO 16A    | n°                 | 1,00  |        | 13,49  |        |    |
| PERI100053        | INT.ORARIO A SPINA SETTIMANALE        | n°                 | 1,00  |        | 3,00   |        |    |
| PERI100170        | INT.ORAR. 1 DIN A CAVALIERI 30'       | n°                 | 1,00  |        | 20,20  |        |    |
| PERI101080        | INT.OR.GIORN.2 DIN 1 RELE' +/-1H AUT. | n°                 | 1,00  |        | 28,02  |        |    |
| PERIIT1063        | INT.TEMPORIZZATO 1063 1 MODULO DIN    | n°                 | 4,00  |        | 57,21  |        |    |
| PERIIT1063.2      | INT.TEMP. 3-4 FILI 1 DIN              | n°                 | 1,00  |        | 14,30  |        |    |
| PERISU4411        | DIN DON 12-230V S                     | n°                 | 8,00  |        | 71,46  |        |    |
| PERITCTB060       | TERM. A CONTATTO PER TUBAZIONE        | n°                 | 1,00  |        | 10,38  |        |    |
| PERITCTB091       | TERM. AMBIENTE CORPO PRESSOFUSO       | n°                 | 1,00  |        | 16,12  |        |    |
| PERITDTR01403/N   | TRASF.MODUL. 15VA S.INT.230/4-8-12V   | n°                 | 1,00  |        | 7,75   |        |    |
| PERITDTR015/DDV   | TRASF.MODUL. 15VA 230/12-12-24V       | n°                 | 4,00  |        | 51,64  |        |    |
| PERITDTR015/QOD   | TRASF.MODUL. 15VA 230/4-8-12V         | n°                 | 1,00  |        | 7,75   |        |    |
| PERITDTR030/DDV   | TRASF.MODUL. 30VA 230/12-12-24V       | n°                 | 2,00  |        | 38,68  |        |    |
| PERITDTR15S/DDV   | TRASF.MODUL. 15VA S.INT.230/12-12-24V | n°                 | 19,00 |        | 155,80 |        |    |
| PERITDTR15S/QOD   | TRASF.MODUL. 15VA S.INT.230/4-8-12V   | n°                 | 2,00  |        | 16,40  |        |    |
| PERITDTR30S/DDV   | TRASF.MODUL.30VA S.INT.230/12-12-24V  | n°                 | 1,00  |        | 12,30  |        |    |
| PERITGTEG130      | TERM.ESPANS.GAS DEV. NO SPIA          | n°                 | 7,00  |        | 47,65  |        |    |
| PERITGTEG131      | TERM.ESPANS.GAS DEV. CON SPIA         | n°                 | 4,00  |        | 38,65  |        |    |
| PERITGTEG136      | TERM.ESPANS.GAS COMANDO EST/INV       | n°                 | 1,00  |        | 14,95  |        |    |
| PERITTE101        | TERM. ELET. INC.                      | n°                 | 1,00  |        | 18,95  |        |    |
| PERITTE201/M      | Termometro elett.inc. Modulo 3 posti  | n°                 | 2,00  |        | 59,51  |        |    |
| PERITTE301/MC     | TERM.ELET.INC.UNIVERSALE              | n°                 | 0,00  |        | 0,00   |        |    |
| PERITTE312/MC     | TERM.ELET.INC.LCD ON/OFF/ANT 230V     | n°                 | 3,00  |        | 102,21 |        |    |
| PERITTE313/MC     | TERM.ELET.INC.LCD EST/OFF/INV 230V    | n°                 | 1,00  |        | 40,93  |        |    |
| PERITTE510B       | TERM. ELET. INC. CON SPIA ZEFIRO      | n°                 | 1,00  |        | 21,40  |        |    |
| PERITPTE121/A     | TERM. ELET. PARETE ON-OFF             | n°                 | 3,00  |        | 68,30  |        |    |
| PERITPTE400/B     | TERM. EL. LCD ON/RID/OFF 3 VCC        | n°                 | 1,00  |        | 27,07  |        |    |
| PERITPTE402/B     | TERM. EL. LCD EST/OFF/INV 3 VCC       | n°                 | 1,00  |        | 26,00  |        |    |
| PHA14232600       | HPK150 1XHPI-P400W-BU K IC IP65 KIT   | n°                 | 4,00  |        | 392,00 |        |    |
| PHA14971400       | RVP351 HPI-TP250W K IC S              | n°                 | 3,00  |        | 189,58 |        |    |
| PHA16187700       | MBS145 1XCDM-T35W IC230V FL           | n°                 | 1,00  |        | 87,01  |        |    |
| PHA2161181C       | TCW216 1XTL-D18W IC PI IT             | n°                 | 4,00  |        | 56,07  |        |    |
| PHA216136EI       | TCW216 1XTL-D36W/840 EI FU PI         | n°                 | 2,00  |        | 43,56  |        |    |
| PHA216136IC       | TCW216 1XTL-D36W IC PI IT             | n°                 | 11,00 |        | 179,99 |        |    |
| PHA2161581C       | TCW216 1XTL-D58W IC PI IT             | n°                 | 23,00 |        | 432,65 |        |    |
| PHA2161581C84     | TCW216 1XTL-D58W/840 IC FU SI         | n°                 | 2,00  |        | 37,86  |        |    |
| PHA2162181C       | TCW216 2XTL-D18W IC PI IT             | n°                 | 7,00  |        | 119,00 |        |    |
| PHA21623684EI     | TCW216 2XTL-D36W/840 EI FU PI KIT     | n°                 | 1,00  |        | 27,72  |        |    |
| PHA21625884IC     | TCW216 2XTL-D58W/840 IC FU PI KIT     | n°                 | 14,00 |        | 350,00 |        |    |
| PHA2162581C       | TCW216 2XTL-D58W IC PI IT             | n°                 | 7,00  |        | 148,26 |        |    |
| PHA56472200       | MBS245 1XCDM-TD70W IC230V             | n°                 | 0,00  |        | 0,00   |        |    |
| PHA57324399       | QBS570 1XHAL-MR50-45W 12V BR BK       | n°                 | 9,00  |        | 36,60  |        |    |
| PHA57650400       | TCW216 2XTL-D58W HFS A2               | n°                 | 3,00  |        | 65,83  |        |    |
| PHA68299000       | TCW216 1XTL-D18W IC PI IT             | n°                 | 3,00  |        | 43,89  |        |    |
| PHA68303400       | TCW216 1XTL-D58W IC PI IT             | n°                 | 2,00  |        | 36,00  |        |    |
| PHA68318800       | TCW216 2XTL-D58W EI PI IT             | n°                 | 2,00  |        | 52,44  |        |    |
| PHA8014NE         | ZPX200 CPF BK                         | n°                 | 5,00  |        | 58,98  |        |    |
| PHA8015           | ZPX200 EP BK (2PCS)                   | n°                 | 1,00  |        | 1,74   |        |    |
| PHA81380699       | TCW060 2XTL-D 36W HF                  | n°                 | 7,00  |        | 142,74 |        |    |
| PHAFCS3984184HC   | TCS398 4XTL-D18W/840 IC M2 FU         | n°                 | 2,00  |        | 164,34 |        |    |
| PHAGBS300V418P3   | GBS300 4XTL-D18W P3                   | n°                 | 1,00  |        | 16,96  |        |    |
| PHAHNF001L1000    | HNF001L 1000 WIDE PROIETTORE          | n°                 | 2,00  |        | 307,81 |        |    |
| PHALRL122008      | LRL 1220/08 SENSORE LUXSENSE TL       | n°                 | 6,00  |        | 142,56 |        |    |
| PHAPL0218         | FCW196 2XPL-L18W/840 IC O             | n°                 | 4,00  |        | 106,92 |        |    |
| PHASGS253S150TPGB | SGS253 SON-T150W 230 II TP GB         | n°                 | 0,00  |        | 0,00   |        |    |
| PHAT2S70K         | SVF010 TIPO2S70/K PROIETT XSONT70     | n°                 | 2,00  |        | 108,91 |        |    |

Tribunale di Pordenone - Fallimento n° 42.2016

Valore di Mercato «VM» (in continuità d'uso) e Valore di Liquidazione «VL» - 08 luglio 2016

Giacenze di Magazzino

magazzino: dettaglio giacenze e valore attribuito

| codice articolo    | identificativo - descrizione                     | consistenza carico |       |        |        | valore |    |
|--------------------|--|--------------------|-------|--------|--------|--------|----|
|                    |  | n°it               | Q.tà  | €/unit | totale | VM     | VL |
| PHATBS33031440D    | TBS330 3XTLS-14W/840 HFP OD PI                   | n°                 | 1,00  |        | 88,71  |        |    |
| PHATBS33041440D    | TBS330 4XTLS-14W/840 HFP OD PI                   | n°                 | 2,00  |        | 230,87 |        |    |
| PHATCS3041581C     | TCS 304 1X58W IC PLAFONIERA                      | n°                 | 3,00  |        | 159,43 |        |    |
| PHATCS3982494ZP    | TCS398 249 HFP MI                                | n°                 | 0,00  |        | 0,00   |        |    |
| PHATCW0602TLD58    | PLAFONIERA STAGNA CEL TL-D 2X58W                 | n°                 | 1,00  |        | 25,49  |        |    |
| PHATMS12113631     | TMS121 1XTL-D36W/830 I P                         | n°                 | 1,00  |        | 20,16  |        |    |
| PHATTX410583       | ITX410 583                                       | n°                 | 1,00  |        | 15,41  |        |    |
| PHAZCS398ECS       | ZCS398 EP-S                                      | n°                 | 3,00  |        | 19,90  |        |    |
| PHAZCS398ECT       | ZCS398 EP-T                                      | n°                 | 48,00 |        | 296,05 |        |    |
| PHAZGP60           | ZGP 60 STAFFA ACCESSORIO                         | n°                 | 5,00  |        | 32,34  |        |    |
| PHAZTX400BC58      | ZTX400 BC58                                      | n°                 | 2,00  |        | 4,58   |        |    |
| PHAZTX400CPX       | ZTX400 CPX                                       | n°                 | 2,00  |        | 89,10  |        |    |
| PHAZTX400SW1.81000 | ZTX400 SW1.8-1000                                | n°                 | 4,00  |        | 25,30  |        |    |
| PHL03383B          | ECOHALO MW CLICK 28W G9 230V CL 1CT              | n°                 | 5,00  |        | 23,92  |        |    |
| PHL100             | Lampada 100W 230V E27 CL 1CT                     | n°                 | 50,00 |        | 28,75  |        |    |
| PHL1000PLUS        | Lampada Alogena PLUS PRO L 1000W R7S 230V 1CT/10 | n°                 | 7,00  |        | 38,12  |        |    |
| PHL100COMPLUS      | PLUSLINE C 100W R7S/18 230V 1BB/10X10BOX         | n°                 | 1,00  |        | 3,05   |        |    |
| PHL100SOFT         | SOFT 100W E27 230V T55 WH 1CT/12X10F             | n°                 | 10,00 |        | 5,94   |        |    |
| PHL100SOFTG120     | SOFT 100W E27 230V G120 WH 1CT/10                | n°                 | 9,00  |        | 6,17   |        |    |
| PHL120PAR38FL      | PAR38 120W E27 230V FL 30D 1CT/12                | n°                 | 9,00  |        | 48,30  |        |    |
| PHL12118W          | CAPSL PRO MV 150W B15 230V CL 1CT/10             | n°                 | 1,00  |        | 10,46  |        |    |
| PHL13078           | CAPS 20W G4 12V CL 4000H 1CT/10X10F              | n°                 | 2,00  |        | 1,60   |        |    |
| PHL1333            | TL MINI 13W/33-640 FAM/10X25BOX                  | n°                 | 15,00 |        | 29,02  |        |    |
| PHL14600ACC        | ACCENT 50W GU5.3 12V 36D 1CT/10X5F               | n°                 | 3,00  |        | 5,86   |        |    |
| PHL14603ALU        | TW ALU 2000H 50W GU10 230V 40D 1CT/10X5F         | n°                 | 22,00 |        | 66,00  |        |    |
| PHL14613           | BRILL 20W GU5.3 12V 60D 1CT/10X5F                | n°                 | 10,00 |        | 33,70  |        |    |
| PHL14620           | BRILL 50W GU5.3 12V 36D 1CT/10X5F                | n°                 | 23,00 |        | 60,81  |        |    |
| PHL1484            | MASTER TL5 HE 14W/840 UNP/40                     | n°                 | 2,00  |        | 7,06   |        |    |
| PHL1484HES         | TL5 14W/84 HE LAMP. IMB. TRADIZI                 | n°                 | 3,00  |        | 10,59  |        |    |
| PHL15              | STAN 15W E27 230V A55 CL 1CT/12X10F              | n°                 | 4,00  |        | 2,52   |        |    |
| PHL150COMPLUS      | PLUSLINE C 150W R7S/18 230V 1BB/10X10BOX         | n°                 | 5,00  |        | 14,01  |        |    |
| PHL150PLUS         | PLUSLINE S 150W R7S 230V 1BB/10X10BOX            | n°                 | 5,00  |        | 9,57   |        |    |
| PHL150LI           | STAN 15W E14 230V B35 CL 1CT/10X10F              | n°                 | 5,00  |        | 5,84   |        |    |
| PHL15T25           | DECO 15W E14 230-240V T25 CL 1CT/10X10F          | n°                 | 3,00  |        | 5,26   |        |    |
| PHL160ESPLUS       | PLUSLINE ES S 160W R7S 230V CL                   | n°                 | 6,00  |        | 18,21  |        |    |
| PHL1810            | LAMPADA FL.ATTINICA UVA D38 18W                  | n°                 | 6,00  |        | 40,62  |        |    |
| PHL1833            | TL-D 18W/33 SLV/25 /                             | n°                 | 18,00 |        | 19,89  |        |    |
| PHL1884NG          | LAMPADA FLUOR.TLD 18W/840 NG SLV/25              | n°                 | 59,00 |        | 75,92  |        |    |
| PHL200PLUS         | Lampada PLUS PRO S 200W R7S 230V 1BB/10X10BOX    | n°                 | 16,00 |        | 24,60  |        |    |
| PHL20BL            | 20 230 LAMPADE COLORATE ED BL                    | n°                 | 1,00  |        | 0,88   |        |    |
| PHL20SFEBL         | 20 230 LAMPADE SFER COL MGBL                     | n°                 | 3,00  |        | 2,80   |        |    |
| PHL25              | STAN 25W E27 230V A55 CL 1CT/12X10F              | n°                 | 54,00 |        | 34,32  |        |    |
| PHL25NR50          | REFL 25W E14 230V NR50 30D 1CT/30                | n°                 | 3,00  |        | 4,30   |        |    |
| PHL25OLI           | STAN 25W E14 230V B35 CL 1CT/10X10F              | n°                 | 3,00  |        | 2,88   |        |    |
| PHL25T25F          | APP 25W E14 230-240V T25 CL OV 1CT               | n°                 | 4,00  |        | 4,48   |        |    |
| PHL25TOR           | DECO 25W E14 230V BW35 CL 1CT/10X10F             | n°                 | 16,00 |        | 12,67  |        |    |
| PHL25TORSM         | DECO 25W E14 230V BW35 FR 1CT/10X10F             | n°                 | 9,00  |        | 6,33   |        |    |
| PHL2883HE          | TL5 28W/83 HE LAMP. FLUORESCENTE                 | n°                 | 3,00  |        | 9,30   |        |    |
| PHL300PLUS         | LAMPADA PLUS PRO S 300W R7S 230V                 | n°                 | 19,00 |        | 29,04  |        |    |
| PHL3033            | Lampada Fluor.TLD 30W/33 SLV/25                  | n°                 | 17,00 |        | 75,06  |        |    |
| PHL3086NG          | MASTER TL-D SUPER 80 30W/865 SLV/25              | n°                 | 10,00 |        | 60,08  |        |    |
| PHL3089            | TL-D 30W AQUARELLE SLV/25                        | n°                 | 3,00  |        | 24,63  |        |    |
| PHL30R39           | LAMP. REFLECTOR R 39 E14 30W 230V                | n°                 | 2,00  |        | 6,36   |        |    |
| PHL3584            | MASTER TL5 HE SUPER 80 35W/840 UNP/40 /          | n°                 | 12,00 |        | 44,26  |        |    |
| PHL36-1-84         | TL-D 36W/840 970 MM. 80LM 4000K                  | n°                 | 1,00  |        | 7,78   |        |    |
| PHL36108           | MASTER TL-D BLB 36W SLV/25                       | n°                 | 1,00  |        | 17,23  |        |    |
| PHL3615R           | TL-D 36W /15 RED SLV/25                          | n°                 | 2,00  |        | 12,82  |        |    |
| PHL3618B           | TL-D 36W BLUE SLV/25                             | n°                 | 13,00 |        | 74,39  |        |    |
| PHL6012            | STAN ELV 60W E27/BRC 12V A60 CL 1CT/20           | n°                 | 9,00  |        | 8,46   |        |    |
| PHL60ARGS          | KRYP 60W E27 230V E50 WH 1CT/12X10F              | n°                 | 20,00 |        | 19,76  |        |    |
| PHL60COMPLUS       | PLUSLINE C 60W R7S/18 230V 1BB/10X10BOX          | n°                 | 1,00  |        | 3,05   |        |    |
| PHL60SOFT          | SOFT 60W E27 230V T55 WH 1CT/12X10F              | n°                 | 30,00 |        | 14,85  |        |    |
| PHL60SOFTG120      | SOFT 60W E27 230V G120 WH 1CT/10                 | n°                 | 1,00  |        | 0,58   |        |    |
| PHL6943E           | TP 6943E 75W E27 230-240V A60 CL 1CT/50          | n°                 | 3,00  |        | 4,62   |        |    |
| PHL75              | STAN 75W E27 230V A55 CL 1CT/12X10F              | n°                 | 25,00 |        | 12,45  |        |    |
| PHL75PAR30SFL      | PAR30S Lampada HALA PRO 75W E27 230V             | n°                 | 6,00  |        | 54,41  |        |    |
| PHL75PHIXS         | REFL 75W E27 230V E80 50D 1CT/30                 | n°                 | 3,00  |        | 4,32   |        |    |
| PHL75RS95          | REFL 75W E27 230V NR95 20D 1CT/30                | n°                 | 10,00 |        | 16,74  |        |    |

Tribunale di Frosinone - Fallimento n° 42.2016

Valore di Mercato «VM» (in continuità d'uso) e Valore di Liquidazione «VL» - 08 luglio 2016

Giacenze di Magazzino

magazzino: dettaglio giacenze e valore attribuito

| codice articolo | descrizione                                | consistenza carico |       |        |        | valore |    |
|-----------------|--|--------------------|-------|--------|--------|--------|----|
|                 |  | n°                 | Q.tà  | €/unit | totale | VM     | VL |
| PHL80ESCOMPLUS  | Plusline ES 78mm 2y 80W R7s 230V 1BB       | n°                 | 2,00  |        | 4,88   |        |    |
| PHL833          | Lampada TL MINI PRO 8W/33 HQ FAM/10X25 BOX | n°                 | 7,00  |        | 21,97  |        |    |
| PHLAMB11        | AMB 6Y 12W WW E27 230-240V A65 1PP/6 /     | n°                 | 1,00  |        | 6,82   |        |    |
| PHLAMB11E14     | SOFT 6Y 12W WW E14 230-240V K44 1PP/6      | n°                 | 10,00 |        | 64,00  |        |    |
| PHLAMB16        | LAMP. AMBIANCE 16W                         | n°                 | 1,00  |        | 7,64   |        |    |
| PHLAMB9E14      | SOFT 6Y 8W WW E14 230-240V K 1PP/6         | n°                 | 14,00 |        | 89,60  |        |    |
| PHLBMH35L407ITS | BMH 35 L407-ITS 230/240V 50HZ BC1-118      | n°                 | 4,00  |        | 48,00  |        |    |
| PHLBMH70L302ITS | BMH 70 L302-ITS 230V 50HZ BC1-118          | n°                 | 1,00  |        | 11,32  |        |    |
| PHLBSL100L202   | BSL 100 L202 230V 50HZ BC1-118 UNP/6       | n°                 | 5,00  |        | 53,26  |        |    |
| PHLBSL50L202    | BSL 50 L202 230V 50HZ                      | n°                 | 3,00  |        | 29,70  |        |    |
| PHLBSN100       | BSN100L08L33 ALIMENT. SON 100              | n°                 | 9,00  |        | 89,71  |        |    |
| PHLBSN400       | BSN400L08L33 ALIMENT. SON 400              | n°                 | 5,00  |        | 82,18  |        |    |
| PHLCDMET70R30   | MASTERC CITY CDM-ET 70W/830 E27 SLV/24 /   | n°                 | 3,00  |        | 82,71  |        |    |
| PHLCDMR35FL     | MASTERC CDM-R 35W/830 E27 PAR30L 30D 1CT   | n°                 | 1,00  |        | 33,10  |        |    |
| PHLCDMT150      | LAMPADA MASTER CDM-T 150W/830 G12 1CT/12   | n°                 | 8,00  |        | 113,00 |        |    |
| PHLCDMTC3583    | MASTERC CDM-TC 35W/830 G8.5 1CT/12         | n°                 | 19,00 |        | 490,43 |        |    |
| PHLCDMTT150     | Lampada Master CDM-TT 150W/830 E40 SLV/12  | n°                 | 12,00 |        | 338,74 |        |    |
| PHLCDMTT70      | MASTERC CITY CDM-TT 70W/830 E27 SLV/12 /   | n°                 | 9,00  |        | 173,57 |        |    |
| PHLCDOTT100     | MASTER CITYWH CDO-TT 100W/828 E40 SL/12    | n°                 | 1,00  |        | 30,44  |        |    |
| PHLCHOUCASI50I  | CHOUCASI 50I PROIETTORE                    | n°                 | 3,00  |        | 334,39 |        |    |
| PHLCLICK40CH    | CLICKLINE 40W G9 230V CL 1CT/10X10F        | n°                 | 3,00  |        | 9,69   |        |    |
| PHLCLICKES42CL  | EcoHalo MV Click 42W G9 230V CL 1CT        | n°                 | 3,00  |        | 12,15  |        |    |
| PHLCSLS100      | CSLS100 W.SON 100W 220-240V 50/60HZ UNP/   | n°                 | 4,00  |        | 173,56 |        |    |
| PHLE2284        | TL-E CIRCULAR 22W/840 1CT/12               | n°                 | 1,00  |        | 5,18   |        |    |
| PHLEC28CL       | EcoClassic 28W E27 230V A55 CL 1CT/10      | n°                 | 4,00  |        | 4,80   |        |    |
| PHLEC42CL       | EcoClassic 42W E27 230V A55 CL 1CT/10      | n°                 | 35,00 |        | 40,53  |        |    |
| PHLECS3CL       | EcoClassic 53W E27 230V A55 CL 1CT/10      | n°                 | 10,00 |        | 10,91  |        |    |
| PHLEC70CL       | ECOCLASSIC30 70W E27 230V A55 CL 1CT/10    | n°                 | 3,00  |        | 3,94   |        |    |
| PHLECO11        | ECOTONE SILVERLINE 11W                     | n°                 | 4,00  |        | 25,50  |        |    |
| PHLECO500PLUS   | HAL-LIN117 2Y 500W R7S 220-240V 1CT        | n°                 | 30,00 |        | 48,60  |        |    |
| PHLECT3270      | ECOCLASSIC30 70W E27 230V T32 CL 1CT/10    | n°                 | 2,00  |        | 5,33   |        |    |
| PHLGEN11        | GENIE 11W 827 E27 230-240V 1PPF/6          | n°                 | 26,00 |        | 77,58  |        |    |
| PHLGEN11E14     | GENIE 11W 827 E14 230-240V 1PPF/6          | n°                 | 5,00  |        | 16,00  |        |    |
| PHLGEN11E14CDL  | GENIE 11W CDL E14 220-240V 1PF/6           | n°                 | 1,00  |        | 3,06   |        |    |
| PHLGEN14        | GENIE 14W 827 E27 230-240V 1PPF/6          | n°                 | 16,00 |        | 51,78  |        |    |
| PHLGEN18        | GENIE 18W 827 E27 230-240V 1PPF/6          | n°                 | 29,00 |        | 91,86  |        |    |
| PHLGEN23        | Genie ES 23W WW E27 220-240V 1PF/12        | n°                 | 1,00  |        | 3,93   |        |    |
| PHLGEN8         | GENIE 8W 827 E27 230-240V 1PPF/6           | n°                 | 25,00 |        | 72,59  |        |    |
| PHLGEN8E14      | GENIE 8W 827 E14 230-240V 1PPF/6           | n°                 | 6,00  |        | 19,86  |        |    |
| PHLHF2R255PLL   | HF-R 255 PL-L E11 220-240V 50/60HZ         | n°                 | 5,00  |        | 181,91 |        |    |
| PHLHIDPV150S    | HID-PV 150/S MH/CDM 220-240V               | n°                 | 1,00  |        | 70,29  |        |    |
| PHLHPIT250      | MASTER HPI-T PLUS 250W/645 E40 SLV/12 /    | n°                 | 3,00  |        | 74,73  |        |    |
| PHLHPIT400      | Lampada Master HPI-T Plus 400W E40 SLV/12  | n°                 | 3,00  |        | 109,50 |        |    |
| PHLHPLN125      | Lampada HPL-N 125W E27 SLV/24              | n°                 | 4,00  |        | 8,93   |        |    |
| PHLHPLN250      | Lampada HPL-N 250W HG E40 CRP/12           | n°                 | 1,00  |        | 5,70   |        |    |
| PHLHPLN400      | HPL-N 400W/542 E40 HG CRP/6                | n°                 | 2,00  |        | 25,76  |        |    |
| PHLHPLN80       | HPL-N 80W/542 E27 SG SL/24                 | n°                 | 1,00  |        | 1,78   |        |    |
| PHLLECOAMB12E14 | LAMPADA ECOTONE AMBIANCE 12W E14 OLIVA     | n°                 | 12,00 |        | 71,50  |        |    |
| PHLLEDOLIW8B1   | DECOLED LAMP E14 WHITE - 230V              | n°                 | 1,00  |        | 7,33   |        |    |
| PHLLEDTWTW8WB1  | DECOLED LAMP. GU10 WHITE - 230V            | n°                 | 1,00  |        | 7,33   |        |    |
| PHLM4033        | TL-M RS 40W/33-640 SLV/25                  | n°                 | 25,00 |        | 100,71 |        |    |
| PHLMHNTD70      | MHN-TD 70W/842 RX7S 1CT/12                 | n°                 | 6,00  |        | 79,35  |        |    |
| PHLMHWD150      | MHW-TD PRO 150W/730 RX7S 1CT/12 /          | n°                 | 1,00  |        | 15,44  |        |    |
| HLMLD4GU10W25D  | MASTER LEDSPOTMV D 4-35W GU10 3000K 25D    | n°                 | 1,00  |        | 18,30  |        |    |
| HLMLD8GU10W40D  | MAS LEDspotMV D 8-50W GU10 830 40D         | n°                 | 2,00  |        | 53,12  |        |    |
| HLMLEDGU10W40D  | MASTER LEDSPOTMV 7-50W GU10 3000K 40D      | n°                 | 2,00  |        | 61,00  |        |    |
| PHLMPL11        | Master PL E 11W WW E27 230-240V 1CT        | n°                 | 9,00  |        | 80,27  |        |    |
| PHLMPL8E14      | MASTER PL-E 8W/827 E14 230-240V 1CT        | n°                 | 8,00  |        | 76,80  |        |    |
| PHLMTOR12Y15    | Tornado T2 15W WW E27 220-240V 1PF/6       | n°                 | 2,00  |        | 5,76   |        |    |
| PHLMTOR8Y20     | LAMPADA TORNADO T3 E27 20W 220-240V        | n°                 | 2,00  |        | 5,62   |        |    |
| PHLMTOR8Y20CDL  | TORNADO T3 20W CDL E27 220-240V 1PF/6      | n°                 | 1,00  |        | 4,03   |        |    |
| PHLMTOR8Y32     | Tornado 32W WW E27 1PF/6                   | n°                 | 1,00  |        | 4,50   |        |    |
| PHLMTOR8Y3      | TORNADO ES T2 5W WW E27 220-240V 1PF/6     | n°                 | 2,00  |        | 6,00   |        |    |
| PHLMTORRY5E14   | TORNADO T2 5W E14 220-240V 1PH/6           | n°                 | 6,00  |        | 25,02  |        |    |
| PHLPL1884       | MASTER PL-L 18W/840/4P 1CT/25              | n°                 | 4,00  |        | 17,04  |        |    |
| PHLPL3684       | MASTER PL-L 36W/840/4P 1CT/25              | n°                 | 3,00  |        | 11,23  |        |    |
| PHLPL3884       | PLL 38W/84 4P LAMPADE                      | n°                 | 4,00  |        | 17,17  |        |    |
| PHLPL5584       | MASTER PL-L 55W/840/4P 1CT/25 /            | n°                 | 4,00  |        | 15,84  |        |    |



Tribunale di Forderone - Fallimento n° 42.2016

Valore di Mercato «VM» (in continuità d'uso) e Valore di Liquidazione «VL» - 08 luglio 2016

Giacenze di Magazzino

magazzino: dettaglio giacenze e valore attribuito

| codice articolo   | identificativo - descrizione             | cosistenza carico |        |        |        | valore |    |
|-------------------|--|-------------------|--------|--------|--------|--------|----|
|                   |  | n°it              | Q.tà   | €/unit | totale | VM     | VL |
| PHLPL983          | MASTER PL-S 9W/830/2P 1CT/5X10BOX        | n°                | 4,00   |        | 8,64   |        |    |
| PHLPLC1083        | MASTER PL-C 10W/830/2P 1CT/5X10BOX       | n°                | 1,00   |        | 2,80   |        |    |
| PHLPLC1882        | MASTER PL-C 18W/827/2P 1CT/5X10BOX       | n°                | 2,00   |        | 7,76   |        |    |
| PHLPLC1884        | MASTER PL-C 18W/840 /2P 1CT/5X10BOX      | n°                | 34,00  |        | 205,80 |        |    |
| PHLPLC2683        | MASTER PL-C 26W/830 /2P 1CT/5X10BOX      | n°                | 7,00   |        | 26,20  |        |    |
| PHLPLEI2PRO       | PL-E 12W/827 E27 230-240V 1CT/15         | n°                | 5,00   |        | 24,90  |        |    |
| PHLPLEI6PRO       | PL-E 16W/827 E27 230-240V 1CT/15         | n°                | 2,00   |        | 9,50   |        |    |
| PHLPLEC20         | PLE C 20W LAMPADE ELETTRON               | n°                | 2,00   |        | 24,38  |        |    |
| PHLPLEC9          | PLE C 9W LAMPADE ELETTRON                | n°                | 2,00   |        | 14,98  |        |    |
| PHLPLEDPRO20      | PL-E GLOBE 20W/827 E27 230-240V 1CH/6    | n°                | 5,00   |        | 53,26  |        |    |
| PHLPLEDPRO23      | PL-E GLOBE 23W/827 E27 230-240V 1CH/6    | n°                | 7,00   |        | 85,43  |        |    |
| PHLPLEDPRO23CDL   | MST GLOBE 23W/865 E27 230-240V 1CH/6     | n°                | 1,00   |        | 14,74  |        |    |
| PHLPLET15         | MASTER PL-E 15W/827 E27 230-240V 1CT/6   | n°                | 2,00   |        | 18,36  |        |    |
| PHLPLET15DL       | MASTER PL-E 15W/865 E27 230-240V 1CT/6   | n°                | 1,00   |        | 8,65   |        |    |
| PHLPLET20         | MASTER PL-E 20W/827 E27 230-240V 1CT/6   | n°                | 18,00  |        | 142,75 |        |    |
| PHLPLET23         | MASTER PL-E 23W/827 E27 230-240V 1CT/6   | n°                | 6,00   |        | 43,71  |        |    |
| PHLPLET27         | MASTER PL-E 27W/827 E27 230-240V 1CT/6   | n°                | 2,00   |        | 19,11  |        |    |
| PHLPLET33         | MASTER PL-E 33W/827 E27 230-240V 1CT/6   | n°                | 21,00  |        | 155,93 |        |    |
| PHLPLEU11         | PL-E-U 11W E27 230-240V 50-60HZ 1CT/15   | n°                | 14,00  |        | 69,96  |        |    |
| PHLPLS908         | PL-S 9W BLB/2P 1CT/6X10BOX               | n°                | 38,00  |        | 54,55  |        |    |
| PHLPLTCS2684      | MASTER PL-T 26W/840/2P 1CT 5X10 BOX      | n°                | 2,00   |        | 19,76  |        |    |
| PHLREALCANDLE     | LIGHT SINGLE MEDIUM 1CT/36               | n°                | 6,00   |        | 46,74  |        |    |
| PHLS10            | S10 4-65W SIN 220-240V WH UNP/20X25BOX / | n°                | 224,00 |        | 85,05  |        |    |
| PHLS12            | S12 115/140W 220-240V UNP/20X25BOX       | n°                | 4,00   |        | 7,82   |        |    |
| PHLSIU28/20X10BOX | S1 U28/20X10BOX                          | n°                | 200,00 |        | 44,18  |        |    |
| PHLS2             | S2 4-22W SER 220-240V WH UNP/20X25BOX /  | n°                | 131,00 |        | 41,34  |        |    |
| PHLSI51           | SI 51 220-240V 50/60HZ                   | n°                | 3,00   |        | 25,71  |        |    |
| PHLSL21DL         | SL21DL LAMPADE ELETTR.                   | n°                | 2,00   |        | 10,38  |        |    |
| PHLSLE16          | SL-ELECTRONIC 16W/827 E27 230-240V 1CH/6 | n°                | 10,00  |        | 61,00  |        |    |
| PHLSLE20          | SL-ELECTRONIC 20W/827 E27 230-240V 1CH/6 | n°                | 21,00  |        | 130,20 |        |    |
| PHLSN58           | SN58 SON/MHN/HPA 220-240V 50/60HZ UNP/48 | n°                | 10,00  |        | 82,91  |        |    |
| PHLSOFT12         | 662576 LAMP. SOFTONE 12W 827             | n°                | 1,00   |        | 7,87   |        |    |
| PHLSOFT20         | SOFT ES 20W WW E27 230-240V T65          | n°                | 3,00   |        | 16,14  |        |    |
| PHLSOFT6Y12       | SOFT 6Y 12W WW E27 230-240V T60 1PH/6    | n°                | 1,00   |        | 5,50   |        |    |
| PHLSOFT6Y20       | SOFT 6Y 20W WW E27 230-240V T65 1PH/6    | n°                | 1,00   |        | 6,12   |        |    |
| PHLSOFT6Y8        | SOFT 6Y 8W WW E27 230-240V T 1PH/6       | n°                | 1,00   |        | 5,80   |        |    |
| PHLSOFTOL11E14    | SOFT ES 12W WW E14 230-240V K 1PP/6      | n°                | 6,00   |        | 43,00  |        |    |
| PHLSOFTOL18E14    | SOFT ES 8W WW E14 230-240V K 1PP/6       | n°                | 16,00  |        | 97,40  |        |    |
| PHLSON70          | SON 70W/220 I E27 CRP/24                 | n°                | 4,00   |        | 14,67  |        |    |
| PHLSONPLUS100     | MASTER SON PIA PLUS 100W/220 E40 SL/12   | n°                | 15,00  |        | 151,95 |        |    |
| PHLSONT250        | SON-T 250W/220 E40 SL/12                 | n°                | 1,00   |        | 11,08  |        |    |
| PHLSONT400        | SON-T 400W/220 E40 SL/12                 | n°                | 8,00   |        | 84,54  |        |    |
| PHLSONTPLUS150    | MST SON-T PIA PLUS 150W/220 E40 SL/12    | n°                | 17,00  |        | 129,75 |        |    |
| PHLSONTPLUSB100   | SON-T PLUS B 100W E40 SLV/24             | n°                | 75,00  |        | 445,50 |        |    |
| PHLSONTPLUSB150   | SON-T PLUS B 150W E40 SLV/24             | n°                | 16,00  |        | 95,04  |        |    |
| PHLSOX35          | SOX 35W BY22D 1SL/12                     | n°                | 1,00   |        | 16,95  |        |    |
| PHLSOX55          | SOX 55W BY22D 1SL/12                     | n°                | 1,00   |        | 19,34  |        |    |
| PHLSOX90          | SOX 90W BY22D 1SL/12                     | n°                | 1,00   |        | 19,00  |        |    |
| PHLSOXE26         | MASTER SOX-E 26W BY22D SLV/12            | n°                | 5,00   |        | 67,51  |        |    |
| PHLSWF130S70S     | ZVF130 SON-T70W K S                      | n°                | 0,00   |        | 0,00   |        |    |
| PHLTL52183        | MASTER TLS HE 21W/830 SLV/40             | n°                | 2,00   |        | 6,29   |        |    |
| PHLTL52884        | MASTER TLS HE SUPER 80 28W/840 SLV/40 /  | n°                | 16,00  |        | 32,37  |        |    |
| PHLTL53583        | MASTER TLS HE 35W/830 SLV/40             | n°                | 5,00   |        | 12,60  |        |    |
| PHLTL53984        | MASTER TLS HO 39W/840 SLV/40             | n°                | 1,00   |        | 3,33   |        |    |
| PHLTL58084        | MASTER TLS HO 80W/840 SLV/40             | n°                | 16,00  |        | 51,62  |        |    |
| PHLTL525E27       | Circular ES 25W WW E27 220-240V 1CT/6    | n°                | 1,00   |        | 9,00   |        |    |
| HZCGP430CDO70KFP  | CGP430 CDO-TT70W K II CR FG GR           | n°                | 1,00   |        | 287,10 |        |    |
| PHZMVF606N150MC   | MVF606 CDM-T150W I NB GR SP              | n°                | 1,00   |        | 305,91 |        |    |
| PHZMVF616TD150WB  | MVF616 CDM-TD150W/830 II WB GR           | n°                | 1,00   |        | 306,90 |        |    |
| PHZRVP151SONT70   | RVP151 SON-T70W K IC A                   | n°                | 2,00   |        | 122,76 |        |    |
| PHZSGP340S100KFG  | SGP340 SON-T100W K II FG SP 48/60        | n°                | 3,00   |        | 252,33 |        |    |
| PHZSGS101SONT70   | SGS101-K 1XSON-T70W SN II MR AS          | n°                | 2,00   |        | 106,92 |        |    |
| PHZSGS252CT70KFG  | SGS252 CDO-TT70W K II OR FG GR 0206      | n°                | 0,00   |        | 0,00   |        |    |
| PHZZVF616BD       | ZVF616 BD                                | n°                | 0,00   |        | 0,00   |        |    |
| PLAN225109.01     | SONDA NTC PER CPS                        | n°                | 2,00   |        | 8,26   |        |    |
| PLAN302502.01     | COLLETTORE LINEARE 5X2 (COPPLA)          | n°                | 1,00   |        | 41,86  |        |    |
| PLAN308023.01     | CASSETTA 500X630X110                     | n°                | 7,00   |        | 308,46 |        |    |
| PLAN308105.01     | DEGASATORE DI B. E MICR. D'ARIA D.1"1/2  | n°                | 1,00   |        | 74,96  |        |    |

Tribunale di [redacted] Fallimento n° 42,2016

Valore di Mercato «VM» (in continuità d'uso) e Valore di Liquidazione «VL» - 08 luglio 2016

Giacenze di Magazzino

magazzino: dettaglio giacenze e valore attribuito

| codice articolo    | identificativo - descrizione             | consistenza carico |       |        |        | valore |    |
|--------------------|--|--------------------|-------|--------|--------|--------|----|
|                    |  | n°it               | Q.tà  | €/unit | totale | VM     | VL |
| PLAN704032.01      | TUBO PP 20X16 VERDE DA 3950MM.           | n°                 | 4,00  |        | 7,05   |        |    |
| PLAN704501.01      | CONF. DA 120 PZ BOCCOLE NYLON D.16MM.    | n°                 | 1,00  |        | 10,58  |        |    |
| PLAN704502.01      | CONF. DA 50 PZ BOCCOLE NYLON D.16MM.     | n°                 | 0,12  |        | 0,75   |        |    |
| PLAN704519.01      | CONF. DA N. 10 PZ TAPPO N/R 6MM.         | n°                 | 1,00  |        | 2,84   |        |    |
| PLAN704603.01      | CONF. 2 PZ RACC. I.R. IFIT A TEE D.20MM  | n°                 | 1,00  |        | 10,34  |        |    |
| LANCASS700X630X1   | CASSETTA 700X630X110                     | n°                 | 3,00  |        | 178,47 |        |    |
| POLE0361951025     | CONF. N.1 RACC. FILETTATO DN25 X VALV.   | n°                 | 3,00  |        | 20,16  |        |    |
| POLEAVM115SF132    | SERVOMOTORE 500N X VALV. LINEARI         | n°                 | 1,00  |        | 119,00 |        |    |
| POLEBUN025F300     | VALVOLA FILETTATA A 3VIE PN16 DN25       | n°                 | 1,00  |        | 93,80  |        |    |
| BLEEGT347F101-FLAN | SONDA DI TEMP. DA CANALE ELEM. SENSIBILE | n°                 | 1,00  |        | 61,04  |        |    |
| POLERDT100F002     | MULTIREG. DIGITALE C/DISPLAI LCD ALIM24V | n°                 | 1,00  |        | 0,00   |        |    |
| POLIL226497        | TUBO GOMMA X VAPORE TSA16 D40 PIRELLI    | m                  | 4,00  |        | 264,00 |        |    |
| PONTG01IAS04W1     | MANIGLIONE LINEARE TUBOCOLOR 60 BI       | n°                 | 1,00  |        | 23,52  |        |    |
| PONTG01JCS09W1     | IMPUGNATURE TUBOC. SOST. C/R. RIB. 60 BN | n°                 | 1,00  |        | 149,76 |        |    |
| PPF110343          | SPINA SEMPLICE 3NX 200A                  | n°                 | 1,00  |        | 139,44 |        |    |
| PRG1040            | PRESA PARETE TELEFONICA A 3 POLI         | n°                 | 2,00  |        | 1,65   |        |    |
| PRG1250            | PRESA AC 10A 250V                        | n°                 | 1,00  |        | 1,41   |        |    |
| PRG1252            | SPINA AC 10A 250V                        | n°                 | 10,00 |        | 23,27  |        |    |
| PRG235/3           | CABLY UNIV. 5U S/NT 3G1.50 SP 16A MT. 3  | n°                 | 2,00  |        | 16,66  |        |    |
| PRG294             | CABLY UNIV. 4U C/NT 3G1.50 SP 16A MT. 1  | n°                 | 1,00  |        | 6,66   |        |    |
| PRG295             | CABLY UNIV. 5U C/NT 3G1.50 SP 16A MT. 1  | n°                 | 1,00  |        | 8,50   |        |    |
| PRG297             | CABLY UNIV. 7U C/NT 3G1.50 SP 16A MT. 1  | n°                 | 2,00  |        | 20,00  |        |    |
| PRG5069/3          | PROL. TV SPINA/PRESA MT.3 NE             | n°                 | 1,00  |        | 1,76   |        |    |
| PRG5209            | PROL. SCART A 9 POLI                     | n°                 | 1,00  |        | 2,09   |        |    |
| PRG5932/MR         | TRECCIA COTONE 3G1 MARRONE MT. 50        | m                  | 5,00  |        | 8,28   |        |    |
| PRG5933/10         | TRECCIA COTONE 3G1.50 BIANCO MT. 10      | n°                 | 1,00  |        | 22,68  |        |    |
| PRG5975            | ISOLATORE ECONOMICO "EUROPA"             | n°                 | 16,00 |        | 11,46  |        |    |
| PRG7985/FA         | PLAFONIERA E14 A 5 LUCI - FAZZOLETTO     | n°                 | 2,00  |        | 156,00 |        |    |
| PRJ000511          | PALO MAGICCLICK 18 D1 770 GR/MET         | n°                 | 5,00  |        | 218,95 |        |    |
| PRJ000512          | PALO MAGICCLICK 18 D1 770 ANTRAC         | n°                 | 7,00  |        | 278,11 |        |    |
| PRJ001080          | AURA 28 BIANCO                           | n°                 | 3,00  |        | 75,78  |        |    |
| PRJ001081          | AURA 28 NERO                             | n°                 | 2,00  |        | 41,16  |        |    |
| PRJ001113          | AURA 38 1X100W BIANCO                    | n°                 | 1,00  |        | 47,44  |        |    |
| PRJ001704          | SUPERDELTA OV NERO                       | n°                 | 5,00  |        | 85,30  |        |    |
| PRJ001706          | SUPERDELTA OV/G NERO                     | n°                 | 3,00  |        | 47,25  |        |    |
| PRJ001729          | SUPERDELTA TON/VISA NERO                 | n°                 | 1,00  |        | 24,00  |        |    |
| PRJ001802          | SUPERDELTA 33/G BIANCO                   | n°                 | 1,00  |        | 22,27  |        |    |
| PRJ001818          | SUPERDELTA 33 2X11W BIAN                 | n°                 | 3,00  |        | 103,59 |        |    |
| PRJ004892          | MAGICCLICK 18 E27 1X75W GRIGIO           | n°                 | 1,00  |        | 30,45  |        |    |
| PRJ004907          | MAGICCLICK 18/VISA V E27 1X75W GRIGIO    | n°                 | 5,00  |        | 165,30 |        |    |
| PRJ004931          | MAGICCLICK 25 G24D-3 1X26W GRIGIO        | n°                 | 2,00  |        | 68,66  |        |    |
| PRJ005000          | Plafoniera DROP 20 Bianca                | n°                 | 14,00 |        | 119,07 |        |    |
| PRJ005010          | DROP 25 BIANCO                           | n°                 | 10,00 |        | 107,15 |        |    |
| PRJ005020          | DROP 25 BIANCO 1X22W                     | n°                 | 22,00 |        | 516,78 |        |    |
| PRJ005100          | OVALE 100 BIANCO                         | n°                 | 1,00  |        | 11,12  |        |    |
| PRJ005120          | OVALE 200 BIANCO                         | n°                 | 1,00  |        | 24,12  |        |    |
| PRJ005160          | TONDO 200 BIANCO                         | n°                 | 3,00  |        | 51,98  |        |    |
| PRJ005167          | TONDO 200 NERO                           | n°                 | 1,00  |        | 16,37  |        |    |
| PRJ005372          | EKO 25 1X22W BIANCO                      | n°                 | 6,00  |        | 105,90 |        |    |
| PRJ005570          | BLOB 100 BIANCO                          | n°                 | 3,00  |        | 20,63  |        |    |
| PRJ005708          | CHIP OV 25/GRILL GRIGIO MET              | n°                 | 3,00  |        | 37,50  |        |    |
| PRJ005742          | CHIP TON 25 NERO                         | n°                 | 2,00  |        | 23,46  |        |    |
| PRJ007131          | APP. GOLF GRILL 2X11W NERO               | n°                 | 1,00  |        | 17,57  |        |    |
| PRJ007253          | STILO C20 60W NERO                       | n°                 | 4,00  |        | 138,00 |        |    |
| PRJ007334          | INSERT 1 E14 GR/MET                      | n°                 | 3,00  |        | 91,87  |        |    |
| PRJ007623          | PLUS OV 280/VISA ANTRACITE               | n°                 | 1,00  |        | 55,00  |        |    |
| PRJ007711          | POLO 2 DETEK BIANCO                      | n°                 | 1,00  |        | 52,11  |        |    |
| PRJ007712          | POLO 2 DETEK NERO                        | n°                 | 1,00  |        | 52,59  |        |    |
| PRJ007946          | LOGOS 2XE14 BIANCO                       | n°                 | 2,00  |        | 50,66  |        |    |
| PRJ008122          | CONTROCAS INSERT 2                       | n°                 | 5,00  |        | 34,75  |        |    |
| PRJ008129          | PALO DELTA M2 NERO                       | n°                 | 3,00  |        | 186,81 |        |    |
| PRJ008299          | PROVISA 15F IP67 E14 GR/M                | n°                 | 0,00  |        | 0,00   |        |    |
| PRJ008530          | VISIR 20 E27 GRIGIO                      | n°                 | 16,00 |        | 454,72 |        |    |
| PRJ008943          | MENSOLA DELTA                            | n°                 | 2,00  |        | 10,62  |        |    |
| PRJ009371          | CONTROCAS PROVISA 15 FLOOR               | n°                 | 7,00  |        | 63,74  |        |    |
| PRJ013026          | VETRO INSERT 1                           | n°                 | 1,00  |        | 5,16   |        |    |
| PRJ700080          | LAMPIONCINO MILIO ANTRAC.1X60W IP45      | n°                 | 3,00  |        | 153,48 |        |    |
| PRJ700276          | QUASAR 1 FS/L ANTRAC 28080907            | n°                 | 2,00  |        | 69,14  |        |    |

Tribunale di Potenza - L. n. 42/2016

Valore di Mercato «VM» (in continuità d'uso) e Valore di Liquidazione «VL» - 08 luglio 2016

Giacenze di Magazzino

magazzino: dettaglio giacenze e valore attribuito

| codice articolo     | identificativo - descrizione                 | cosistenza carico |           |        |        | valore |    |
|---------------------|--|-------------------|-----------|--------|--------|--------|----|
|                     |  | n°                | Q.tà      | €/unit | totale | VM     | VL |
| PROM1015020000050   | PROMAFOAM C "SCHIUMA REI 120"                | n°                | 1,00      |        | 13,02  |        |    |
| PVCBULLONE0306      | BULLONE NYLON DA 03-06                       | n°                | 2.317,00  |        | 92,68  |        |    |
| PVCCARTELO          | CARTELO                                      | n°                | 22,00     |        | 73,81  |        |    |
| VVCCOLLAPRESTR-12   | COLLA TRASP. PER PVC IN PRESSIONE GR.125     | n°                | 5,00      |        | 19,36  |        |    |
| PVCCOLLARO-125      | COLLANTE ROSSO GR.125                        | n°                | 3,00      |        | 3,84   |        |    |
| PVCCONTRODADO       | CONTRODADO IN PVC                            | n°                | 55,00     |        | 33,43  |        |    |
| PVCDADO0306         | DADO NYLON DA 03-06                          | n°                | 995,00    |        | 40,70  |        |    |
| PVCFASCETMET200/2   | FASCETTA BIANCA LINGUA MET. 200/2,5          | n°                | 1.000,00  |        | 31,40  |        |    |
| PVCFASCETMET290/4   | FASCETTA BIANCA LINGUA MET. 290/4,5          | n°                | 1.000,00  |        | 67,90  |        |    |
| PVCFASCETTA100/2,5  | FASCETTA BIANCA LINGUA MET. 100/2,5          | n°                | 840,00    |        | 4,70   |        |    |
| PVCFASCETTA135/2,6  | FASCETTA 135/2,6                             | n°                | 3.825,00  |        | 58,52  |        |    |
| PVCFASCETTA155X3,6  | FASCETTA 155x3,6                             | n°                | 200,00    |        | 0,00   |        |    |
| PVCFASCETTA180/7,8  | FASCETTA 180/7,8                             | n°                | 1.327,00  |        | 38,49  |        |    |
| PVCFASCETTA200/2,5  | FASCETTA ECT-S 200X2,5                       | n°                | 14.828,00 |        | 247,69 |        |    |
| PVCFASCETTA200/2,6  | FASCETTA 200/2,6                             | n°                | 20.442,94 |        | 110,39 |        |    |
| PVCFASCETTA200/3,5  | FASCETTA CABLAGGIO 200X3,5                   | n°                | 178,00    |        | 3,19   |        |    |
| PVCFASCETTA200/4,5  | FASCETTA ECT-S 200X4,5                       | n°                | 1.370,00  |        | 25,28  |        |    |
| PVCFASCETTA200/4,8  | FASCETTA 200/4,8                             | n°                | 1.118,00  |        | 16,89  |        |    |
| PVCFASCETTA250/4,8  | FASCETTA 250/4,8                             | n°                | 4,00      |        | 0,06   |        |    |
| PVCFASCETTA290/4,8  | FASCETTA 290/4,8                             | n°                | 1.305,00  |        | 17,75  |        |    |
| PVCFASCETTA360/4,6  | FASCETTA 360/4,6 NERA                        | n°                | 100,00    |        | 2,70   |        |    |
| PVCFASCETTA390/4,8  | FASCETTA 390/4,8 BIANCA                      | n°                | 100,00    |        | 3,03   |        |    |
| PVCFASCETTAN180/9   | FASCETTA NERA 180/9                          | n°                | 200,00    |        | 14,58  |        |    |
| PVCFASCETTAN250/4,8 | FASCETTA NERA 250X4,8                        | n°                | 1.378,00  |        | 19,15  |        |    |
| PVCFASCETTAN280/7,5 | FASCETTA ECT-UV 280X7,5                      | n°                | 2.075,00  |        | 121,00 |        |    |
| PVCFASCETTAN360/7,5 | FASCETTA ECT-UV 360/7,5                      | n°                | 1.189,00  |        | 88,25  |        |    |
| PVCFASCETTAN360/9   | FASCETTA ECT-F 360/9                         | n°                | 37,00     |        | 4,26   |        |    |
| PVCFASCETTAN370/7,6 | FASCETTA NERA 370/7,6                        | n°                | 64,00     |        | 2,79   |        |    |
| PVCFASCETTAN750/9   | FASCETTA NERA 750/9                          | n°                | 150,00    |        | 40,50  |        |    |
| PVCFLEX025          | TUBO FLESS. PESANTE DA 25                    | m                 | 2.468,00  |        | 335,00 |        |    |
| PVCFLEX032          | TUBO FLESS. PESANTE DA 32                    | m                 | 338,00    |        | 102,08 |        |    |
| PVCFLEX040          | TUBO FLESS. PESANTE DA 40                    | m                 | 375,00    |        | 149,90 |        |    |
| PVCFLEX050          | TUBO FLESS. PESANTE DA 50                    | m                 | 9,00      |        | 4,96   |        |    |
| PVCGANCIPANNELLI    | GANCI IN PLASTICA X PANNELLI                 | n°                | 59,00     |        | 12,21  |        |    |
| PVCLASTRAPOLI       | LASTRA POLICARBONATO                         | n°                | 0,46      |        | 57,96  |        |    |
| PVCNASTROBNRS       | NASTRO BIANCO/ROSSO                          | n°                | 24,00     |        | 66,00  |        |    |
| PVCNASTRONR38X25    | NASTRO ADESIVO IN PVC NERO 38X25             | n°                | 4,00      |        | 11,85  |        |    |
| PVCNASTRONR50X25    | NASTRO ADESIVO IN PVC NERO 50X25             | n°                | 10,00     |        | 36,95  |        |    |
| PVCNASTRONR50X33    | NASTRO ADESIVO PVC NERO 50MMX33M             | n°                | 37,00     |        | 145,68 |        |    |
| VCNASTROROCAVIE     | NASTRO ROSSO X SEGN. CAVI ELETTRICI          | n°                | 2,00      |        | 13,22  |        |    |
| CNASTROSEGNACA      | NASTRO SEGNACAVALO                           | n°                | 7,00      |        | 22,69  |        |    |
| PVCTARGHETTA        | TARGHETTA/CARTELLINO IN PVC X SEG. CAVI      | n°                | 30,00     |        | 5,27   |        |    |
| PVCTUBETTON10       | TUBETTO PVC NERO 10MM.                       | m                 | 100,00    |        | 13,50  |        |    |
| PVCTUBETTON14       | TUBETTO PVC NERO 14MM.                       | m                 | 100,00    |        | 16,00  |        |    |
| PZZMS 08            | MICROINTERRUTTORE A PULSANTE FILETTATO       | n°                | 2,00      |        | 6,16   |        |    |
| Q.TECOL500X9,0NR    | COLLARI / FASCETTE IN NYLON 500X9,0 NERA     | n°                | 100,00    |        | 25,81  |        |    |
| Q.TECUR20IP40       | CURVA 90G PVC INN.RAPIDO P/TUBO D20 GR IP40  | n°                | 42,00     |        | 7,38   |        |    |
| Q.TECUR32           | CURVA 90G PVC INN.RAPIDO P/TUBO D32 GR       | n°                | 6,00      |        | 7,03   |        |    |
| Q.TEFAS200X2,5TR    | FASCETTA IN NYLON 200X2,5 BIANCA             | n°                | 686,00    |        | 6,99   |        |    |
| Q.TEFAS200X4,5NR    | FASCETTA IN NYLON 200X4,5 NERA               | n°                | 800,00    |        | 12,62  |        |    |
| Q.TEFAS280X4,5NR    | FASCETTA IN NYLON 280X4,5 NERA               | n°                | 2.500,00  |        | 60,34  |        |    |
| Q.TEFAS280X4,5TR    | FASCETTA IN NYLON 280X4,5 BIANCA             | n°                | 43,00     |        | 1,03   |        |    |
| Q.TEGS16M           | RACCORDO GIREVOLE GUAINA/SCATOLA D16 M63X1,5 | n°                | 65,00     |        | 31,42  |        |    |
| Q.TEGS20M           | RACCORDO GIREVOLE GUAINA/SCATOLA D20 M63X1,5 | n°                | 8,00      |        | 4,54   |        |    |
| Q.TEGTER1.2BAR      | QTC 12273012 - GUAINA TERMOREST.0.6-1.2      | m                 | 63,00     |        | 30,89  |        |    |
| Q.TEGTER12.7BAR     | QTC 12273127 - GUAINA TERMOR. 6.4-12.7       | m                 | 4,50      |        | 7,85   |        |    |
| Q.TEGTER19.1BAR     | GUAINA TERMOREST. 9.5-19.1                   | m                 | 1,00      |        | 2,67   |        |    |
| Q.TEGTER2.4BAR      | GUAINA TERMOREST.1.2-2.4                     | m                 | 9,00      |        | 11,30  |        |    |
| Q.TEGTER3.2BARBL    | GUAINA TERMOREST. 3.2-6.4 BLU                | m                 | 3,00      |        | 1,93   |        |    |
| Q.TEGTER4.8BARBL    | GUAINA TERMOREST. 4.8-2.4 BLU                | m                 | 1,00      |        | 0,81   |        |    |
| Q.TEGTER6.4BAR      | GUAINA TERMOREST. 3.2-6.4                    | m                 | 11,00     |        | 18,02  |        |    |
| Q.TEGTER9.5BAR      | GUAINA TERMOREST.4.7-9.5                     | m                 | 34,00     |        | 59,47  |        |    |
| Q.TEMAN25IP40       | MANICOTTO DI GIUNZIONE IP40 D.25             | n°                | 647,00    |        | 58,09  |        |    |
| Q.TEMAN32IP40       | MANICOTTO DI GIUNZIONE IP40 D.32             | n°                | 63,00     |        | 11,50  |        |    |
| Q.TEMAN50IP40       | MANICOTTO DI GIUNZIONE IP40 D.50             | n°                | 30,00     |        | 12,83  |        |    |
| Q.TENAS15X10GR      | NASTRO ISOLANTE 15X10 GRIGIO                 | n°                | 100,00    |        | 29,00  |        |    |
| Q.TENAS15X10GV      | NASTRO ISOLANTE 15X10 GIALLO VERDE           | n°                | 20,00     |        | 8,40   |        |    |
| Q.TETG25/20         | RACCORDO TUBO-GUAINA 25/20 IP67              | n°                | 5,00      |        | 1,57   |        |    |

Tribunale di Pordenone - Fallimento n° 42.2016

Valore di Mercato «VM» (in continuità d'uso) e Valore di Liquidazione «VL» - 08 luglio 2016

Giacenze di Magazzino

magazzino: dettaglio giacenze e valore attribuito

| codice articolo      | identificativo - descrizione              | cosistenza carico |        |        | valore |    |    |
|----------------------|---|-------------------|--------|--------|--------|----|----|
|                      |   | n°it              | Q.tà   | €/unit | totale | VM | VL |
| Q.TETS20             | RACCORDO PVC TUBO-SCA.MI,5 P/TUBO D20 GR  | n°                | 186,00 |        | 83,78  |    |    |
| Q.TETS25             | RACCORDO PVC TUBO-SCA.MI,5 P/TUBO D25 GR  | n°                | 48,00  |        | 22,68  |    |    |
| QBX0502091GRSC0305   | CAVO CPR 6707 UTP LS0H 4X2XAWG24/1        | m                 | 610,00 |        | 141,42 |    |    |
| QBX2005024           | Patch cord RJ45-RJ45 C5 E UTP 5 mt        | n°                | 6,00   |        | 17,17  |    |    |
| QBX2010032           | ARMADIO H520XL600XP420 9U FIANCHI ASPORT  | n°                | 1,00   |        | 150,00 |    |    |
| QBX2011013           | CONFEZIONE 50 VITI/DADI A GABBIA          | n°                | 3,00   |        | 21,19  |    |    |
| QTS-4040/LRB         | DOSATORE SAPONE LIQ. A LEVA               | n°                | 1,00   |        | 32,60  |    |    |
| RADD1831RA           | RX-D 18W/830 G24D-2 10X1 RDIUM            | n°                | 3,00   |        | 8,40   |    |    |
| RAIN890214           | ISTP400IEU PROGRAM. EL. 4 STAZ.           | n°                | 1,00   |        | 56,16  |    |    |
| RAIN900229           | F3000 SENSORE PIOGGIA RAIN-CHECK          | n°                | 1,00   |        | 37,85  |    |    |
| RAIN900245           | ELETTROV. C/REG. DI FLUSSO 100-DV-F       | n°                | 3,00   |        | 83,59  |    |    |
| RAIN900520           | TESTINA REGOL. STD 23° 15-VAN             | n°                | 22,00  |        | 45,17  |    |    |
| RAIN900521           | TESTINA REGOL. SOTTO STD 15° 12-VAN       | n°                | 6,00   |        | 12,32  |    |    |
| RAIN900523           | TESTINA REGOL. ANG BASSO 5° 8-VAN         | n°                | 2,00   |        | 4,11   |    |    |
| RAIN901008           | SOLO CORPO IRRIG. STATICO CM.10 1804-R    | n°                | 30,00  |        | 81,06  |    |    |
| RAIN908002           | PROL. ESTENS. NYLON CM.6 TH-75            | n°                | 30,00  |        | 66,96  |    |    |
| RAIN930704           | VALV. SFERA C/BOCCH. 3PZ C/OR 1 FF        | n°                | 1,00   |        | 6,48   |    |    |
| RAYCLIK-1 SUPER - FI | GIUNZIONE DRITTA E/O DERIV. B.T.          | n°                | 3,00   |        | 33,00  |    |    |
| RAYSHARK150          | GIUNTO B.T. ISOL. IN GEL                  | n°                | 102,00 |        | 524,04 |    |    |
| RAYSMOE-61840        | GIUNTI AUTOTERMOR.UNIP. 24KV 20-185       | n°                | 1,00   |        | 95,00  |    |    |
| RBM-00411220         | RACC. X TUBO RAME C/OGIVA NITRILE DN12    | n°                | 8,00   |        | 13,67  |    |    |
| RBM-00411420         | RACC. X TUBO RAME C/OGIVA NITRILE DN14    | n°                | 2,00   |        | 3,78   |    |    |
| RBM-00520500         | COL.COMP.MONOBLOCK BILAT. 4-4 VIE 3/4"    | n°                | 1,00   |        | 29,37  |    |    |
| RBM-00863500         | CASSETTA C/FONDO X COLLETT. 25X35         | n°                | 1,00   |        | 16,78  |    |    |
| RBM-01120570         | VALVOLA DI ZONA 2 VIE 3/4"                | n°                | 1,00   |        | 47,98  |    |    |
| RBM-03130002         | INTERRUTTORE AUSILIARIO D41               | n°                | 1,00   |        | 13,42  |    |    |
| RBM-03600010         | SERVOMOT. PER VALV. DI ZONA 220V          | n°                | 1,00   |        | 58,74  |    |    |
| RBM.00411220         | RACCORDO TUBO RAME OGIVA NBR              | n°                | 6,00   |        | 10,59  |    |    |
| RBM.00420000         | TAPPO LATERALE CIECO                      | n°                | 2,00   |        | 3,41   |    |    |
| RBM.00520500         | COLLETTORE MONOBLOCK B 4-4 3/4            | n°                | 1,00   |        | 32,63  |    |    |
| RBM.00560530         | TAPPO FORATO 3/8 MONOBLOCK 3/4M           | n°                | 2,00   |        | 4,73   |    |    |
| RBM.00720500         | RACCORDO UNIONE                           | n°                | 2,00   |        | 11,59  |    |    |
| RBM.00865000         | CASSETTA CON FONDO 25X50                  | n°                | 1,00   |        | 25,08  |    |    |
| RBM.01120570         | VALVOLA DI ZONA 2 VIE                     | n°                | 1,00   |        | 53,31  |    |    |
| RBM.03130002         | INTERUTTORE AUX                           | n°                | 1,00   |        | 14,92  |    |    |
| RBM.03600010         | SERVOMOTORE CONTROLLI                     | n°                | 1,00   |        | 65,26  |    |    |
| RCF1227028           | MIXER CLUB ECDNU 040                      | n°                | 0,00   |        | 0,00   |    |    |
| RCF14340013          | CAVO SCHER.BIPOLARE 2+2/C                 | n°                | 300,00 |        | 276,00 |    |    |
| RCF17714030          | DIFFUSORE FBT STUDIO 2 WT BIANCO          | n°                | 3,00   |        | 102,00 |    |    |
| RCF17714069          | DIFFUSORE DA INCASSO IN ABS CS/106T       | n°                | 2,00   |        | 32,76  |    |    |
| RCF17714070          | DIFFUSORE AD IMMERSIONE ABS FBT AQUA30    | n°                | 1,00   |        | 427,77 |    |    |
| RCF17714102          | DIFFUSORE INC.SOFF.C/ATTENUAT. FBT CS/31  | n°                | 9,00   |        | 368,55 |    |    |
| RCF17716004          | DIFFUSORE 2 VIE AD DESIGN CS-5FT          | n°                | 2,00   |        | 38,00  |    |    |
| RCK150-C19NBR        | SOFTSTARTER SMC-3 19 A 200-480 V 24VAC/DC | n°                | 2,00   |        | 478,00 |    |    |
| RCKA000G2326         | G2326 ACCESS. DIA. 30.5 MM A DIA. 22.5 M  | n°                | 1,00   |        | 0,34   |    |    |
| RCKC00020711         | 2.07.11 COMMUTATORE 3 X 32 A 1-0-2        | n°                | 1,00   |        | 15,36  |    |    |
| RCKC00134511         | Commutatore 40A 13,45,11                  | n°                | 1,00   |        | 11,47  |    |    |
| RCKC131811C          | 13.18.11C COMMUTATORE TR-ST-RS-0-RN-SN-T  | n°                | 1,00   |        | 5,75   |    |    |
| RCKC132211C          | 13.22.11C COMMUTATORE 0-1-2-3 FINITURA 7  | n°                | 1,00   |        | 10,95  |    |    |
| RCKRM410N000         | RM410N PULSANTE 1-0-2 60 LEVA NERA ,      | n°                | 2,00   |        | 11,06  |    |    |
| RCKRM6000000         | RM600 PULSANTE LAMPADA DI SEGNALEZIONE ,  | n°                | 4,00   |        | 12,40  |    |    |
| RCKT00000V40         | V40 ACCESS. 1 NC IP20,                    | n°                | 1,00   |        | 2,20   |    |    |
| RCKT00000V50         | V50 access. 1 NO IP20                     | n°                | 1,00   |        | 1,91   |    |    |
| RCKT0004190R         | 4190R PULSANTE FUNGO OSCILLANTE I 90 MM   | n°                | 2,00   |        | 20,16  |    |    |
| RTA82034             | RAC 2000MET MF 52-PG48                    | n°                | 3,00   |        | 35,20  |    |    |
| RTA86467             | TAPPO PG29                                | n°                | 22,00  |        | 41,95  |    |    |
| RTA86707             | RIDUZIONE 1" M-3/4 F                      | n°                | 5,00   |        | 5,06   |    |    |
| RTATAIX25            | TUBO INOX AISI304 25X1,2                  | m                 | 17,00  |        | 125,27 |    |    |
| RTATKG2021           | R.TILOK T/G X TAZ20-PN21                  | n°                | 23,00  |        | 116,87 |    |    |
| RUNTS1175-060        | SCALDASALV. H=175 L=59,3 POT=1126W        | n°                | 1,00   |        | 0,00   |    |    |
| RYT002393            | SPEEDY WIRE 1000 LUBRIFICANTE CAVI        | n°                | 3,00   |        | 12,01  |    |    |
| RYT089407-000        | MWTM- 35/12-1000/U                        | n°                | 1,00   |        | 6,00   |    |    |
| RYT123110-TEC        | MCA-PC KIT DI CONNESSIONE                 | n°                | 2,00   |        | 21,46  |    |    |
| RYT190360-000        | THVE 20/B-RC TERMINALE UNIP.PER INTERNO   | n°                | 3,00   |        | 118,24 |    |    |
| RYT2159420001        | LTPSM-150/104-450/87 MANICOTTO TUBOL. PA  | n°                | 11,00  |        | 206,79 |    |    |
| RYT320102-000        | MCA 3 CAVO SCALDANTE AUTOREGOLANTE        | m                 | 10,00  |        | 81,20  |    |    |
| RYT402W52653/42      | 402W526-53/42 3 USCITE                    | n°                | 1,00   |        | 13,00  |    |    |
| RYT507698-VIG        | THVE 20/25-RC TERMINALE UNIPOLARE 20KV    | n°                | 1,00   |        | 30,50  |    |    |

Tribunale di Pordenone - Fallimento n° 42.2016

Valore di Mercato «VM» (in continuità d'uso) e Valore di Liquidazione «VL» - 08 luglio 2016

Giacenze di Magazzino

magazzino: dettaglio giacenze e valore attribuito

| codice articolo     | identificativo - descrizione              | consistenza carico |       |        |        | valore |    |
|---------------------|---|--------------------|-------|--------|--------|--------|----|
|                     |   | n°it               | Q.tà  | €/unit | totale | VM     | VL |
| RYT512605-000       | GHVE-20/185-U GIUNZ.UNIP.                 | n°                 | 3,00  |        | 285,00 |        |    |
| RYTIXSU-F-5121-IT01 | TERMINALE UNIPOLARE X INTERRATO 25MMQ     | n°                 | 3,00  |        | 32,25  |        |    |
| RYTMCA-PC           | KIT CONNESSIONE                           | n°                 | 6,00  |        | 61,82  |        |    |
| RYTMWTM-10/3-1000-  | MWTM-10/3-1000-S (CON ADESIVO)            | n°                 | 2,00  |        | 9,40   |        |    |
| S.TELMEG.1212       | ICT88 (SUPPORTA ACCESSO PRI OPZIONALE)    | n°                 | 1,00  |        | 0,00   |        |    |
| SAB10016826         | INOX25 COLLARE ANTIVENTO DN300            | n°                 | 1,00  |        | 27,36  |        |    |
| SAG11QID2401        | BATTERIA COILS FOR IQID 240 2 PIPES       | n°                 | 1,00  |        | 0,00   |        |    |
| SA114104002         | M.A.3                                     | n°                 | 7,00  |        | 74,24  |        |    |
| SA114104103         | M.C.3                                     | n°                 | 8,00  |        | 119,17 |        |    |
| SA114900109         | CL.2                                      | n°                 | 5,00  |        | 11,59  |        |    |
| SAM01697            | PARETE V CLASSIC 120/122 CL/TR+SC         | n°                 | 1,00  |        | 244,22 |        |    |
| SAT1443403          | SS GIUNTO LINEARE H 80 IX                 | n°                 | 36,00 |        | 52,27  |        |    |
| SAT2020152          | PROFIL.SOSP.ASOL. 41X21 PRL-ZS            | m                  | 6,00  |        | 30,76  |        |    |
| SAT2510304          | MENSOLA MP - B 320 ZF                     | n°                 | 2,00  |        | 10,30  |        |    |
| SAT2510305          | MENSOLA MP - B 420 ZF                     | n°                 | 2,00  |        | 13,02  |        |    |
| SAT2730001          | VITI TB M6X10 GIUN.MEC. S5-IX             | n°                 | 17,00 |        | 1,99   |        |    |
| SAT3111072          | SUPPORTO TD/M8 D.8-10 ZF                  | n°                 | 35,00 |        | 0,00   |        |    |
| SAT3111472          | DOPPIO NIPLES M 8X17 MM                   | n°                 | 44,00 |        | 3,78   |        |    |
| SAT3130001          | TONDO D 8 IN ROTOLI M 100 C.CA            | m                  | 58,60 |        | 28,56  |        |    |
| SAT3130021          | TONDO D. 8 IN BARRE DA M 4                | m                  | 36,00 |        | 57,64  |        |    |
| SAT7602105          | RILEVAT.PRES.LUXOMAT MD2/130              | n°                 | 6,00  |        | 128,70 |        |    |
| SAT7602107          | RILEVAT.PRES.LUXOMAT MD2/230              | n°                 | 6,00  |        | 197,26 |        |    |
| SAT7602137          | RILEV.PRES.LUXOMAT PD2-360/S              | n°                 | 4,00  |        | 193,11 |        |    |
| SAT003LAV00         | SANIT LAVABO SEMIFONTE CER. B.CO X AUSILI | n°                 | 1,00  |        | 116,40 |        |    |
| SAUT0361775000      | STAFFA PER MH 32/42                       | n°                 | 1,00  |        | 23,70  |        |    |
| SAUT0361951015      | 1 RACCORDO FILETTATO DN15                 | n°                 | 3,00  |        | 0,00   |        |    |
| SAUT0361951020      | 1 RACCORDO FILETTATO DN20 3/4"X1"1/4      | n°                 | 3,00  |        | 0,00   |        |    |
| SAUT0361951025      | 1 RACCORDO FILETTATO DN25                 | n°                 | 3,00  |        | 0,00   |        |    |
| SAUT0361951032      | 1 RACCORDO FILETTATO DN32                 | n°                 | 3,00  |        | 0,00   |        |    |
| SAUT03678620011     | (ICOC MD-22-02) CAVO DI COLL. EYS290/EYT  | n°                 | 2,00  |        | 0,00   |        |    |
| SAUT0368839000      | FLANGIA PER Sonda EGT393-347              | n°                 | 22,00 |        | 23,28  |        |    |
| SAUT0372333001      | CONTATTI AUX PER AVM234...                | n°                 | 1,00  |        | 0,00   |        |    |
| SAUT0378133010      | 1 RACCORDO X BUL                          | n°                 | 12,00 |        | 0,00   |        |    |
| SAUT0378133015      | 1 RACCORDO X BUL G3/4 R1/2                | n°                 | 3,00  |        | 0,00   |        |    |
| SAUTASM115F122      | SERVOMOTORE PER SERRANDA DA 10NM          | n°                 | 2,00  |        | 0,00   |        |    |
| SAUTAVM114SF132     | SERVOMOTORE PER VALVOLA DA DN500          | n°                 | 5,00  |        | 0,00   |        |    |
| SAUTAXS111SF202     | SERVOMOTORE 24VAC 3W IP44                 | n°                 | 7,00  |        | 0,00   |        |    |
| SAUTBUL010F300      | VALVOLA A 3 VIE PN16                      | n°                 | 1,00  |        | 0,00   |        |    |
| SAUTBUL010F310      | VALVOLA A 3 VIE                           | n°                 | 3,00  |        | 0,00   |        |    |
| SAUTBUL010F330      | VALVOLA A 3 VIE PN16 DN10 KVS 0.4         | n°                 | 2,00  |        | 0,00   |        |    |
| SAUTBUL015F310      | VALVOLA A 3 VIE PN16 DN15 KVS 2.5         | n°                 | 1,00  |        | 0,00   |        |    |
| SAUTBUN040F300      | VALVOLA 3 VIE FIL                         | n°                 | 1,00  |        | 0,00   |        |    |
| SAUTBXN015F200      | VALVOLA FIL. 3 VIE PN16 DN15 LINEARE      | n°                 | 1,00  |        | 0,00   |        |    |
| SAUTBXN020F200      | VAL.FIL. 3 VIE PN16 DN20 6,3KVS LINEARE   | n°                 | 1,00  |        | 0,00   |        |    |
| SAUTBXN025F200      | VALVOLA FIL. 3VIE PN16 DN25 LINEARE KVS   | n°                 | 1,00  |        | 0,00   |        |    |
| SAUTBXN032F200      | VALVOLA FIL. 3 VIE PN16 DN32 LINEARE      | n°                 | 1,00  |        | 0,00   |        |    |
| SAUTEGH111F002      | REGOLATORE UMIDITA' RELATIVA E TEMPERAT.  | n°                 | 5,00  |        | 0,00   |        |    |
| SAUTEGT347F101      | SONDA DI TEMPERATURA PER CANALE           | n°                 | 15,00 |        | 20,54  |        |    |
| SAUTESL116F001      | UNITA' STATICA PER REGOLAZIONE            | n°                 | 2,00  |        | 415,22 |        |    |
| SAUTEY-AS200F001    | AS MODU200, 34 I/O                        | n°                 | 2,00  |        | 0,00   |        |    |
| SAUTEYB256F101      | TELECOMANDO                               | n°                 | 3,00  |        | 0,00   |        |    |
| SAUTEYE202F001      | REGOLATORE TEMP. AMB. INDIVIDUALE         | n°                 | 4,00  |        | 0,00   |        |    |
| SAUTEYR203F001      | REGOLATORE UNIV. CON 6 USCITE A RELE'     | n°                 | 1,00  |        | 0,00   |        |    |
| SAUTEYT250F021      | TOUCH PANEL GRAFICO A COLORI              | n°                 | 1,00  |        | 0,00   |        |    |
| SAUTKS106           | PRESSOSTATO DIFF. (KS200)                 | n°                 | 4,00  |        | 0,00   |        |    |
| SAUTKS106A          | PRESSOSTATO DIFF. (KS500)                 | n°                 | 7,00  |        | 0,00   |        |    |
| SAUTM10.1.26        | PIPETTA IN PLASTICA X SDU (1 PZ.)         | n°                 | 8,00  |        | 0,00   |        |    |
| SCA610.380          | ADATTATORE CEE 17-10/16A                  | n°                 | 12,00 |        | 61,83  |        |    |
| SCA610.384          | ADATTATORE 10/16 -CEEI7- (EX ART.381)     | n°                 | 5,00  |        | 34,33  |        |    |
| SCA639.1060         | CONTENITORE SERIE BEEBOX 200X150 X60      | n°                 | 1,00  |        | 2,90   |        |    |
| SCA686.206          | SCATOLA DER. 150X110 S/PAS.IP56           | n°                 | 2,00  |        | 3,84   |        |    |
| SCA746.3000-010     | AVV.ROLLER330 4 PR.CIV.C/DISG.            | n°                 | 1,00  |        | 80,19  |        |    |
| SCA746.3510-077     | AVV.ROLLER330 2 PR.IND.C/DISG.            | n°                 | 3,00  |        | 390,00 |        |    |
| SCX2109U12          | CONV. MA-V CON SEP. GALV.                 | n°                 | 3,00  |        | 255,42 |        |    |
| SDE0021             | INC.LED H=18 BI                           | n°                 | 2,00  |        | 15,12  |        |    |
| SDE0023             | INC.LED H=18 CR                           | n°                 | 3,00  |        | 39,30  |        |    |
| SDE1210/S           | INCASSO PICC.PRESSOFUSO BZ S/L            | n°                 | 24,00 |        | 106,32 |        |    |
| SDE1921             | INC.DIC.D50 X VETRO DEC.BI                | n°                 | 10,00 |        | 83,25  |        |    |

Tribunale di Pordenone - Fallimento n° 42.2016

Valore di Mercato «VM» (in continuità d'uso) e Valore di Liquidazione «VL» - 08 luglio 2016

Giacenze di Magazzino

## magazzino: dettaglio giacenze e valore attribuito

| codice articolo    | identificativo - descrizione             | consistenza carico |        |        |        | valore |    |
|--------------------|--|--------------------|--------|--------|--------|--------|----|
|                    |  | n°/t               | Q.tà   | €/unit | totale | VM     | VL |
| SDE600052/1        | ANEL.VET.PIANO 4541 X 1921 BI            | n°                 | 10,00  |        | 82,72  |        |    |
| SDE644936          | ALIM.X LED SEC.42VCC MAX 700MA 29W       | n°                 | 3,00   |        | 67,29  |        |    |
| SDE644940          | ALIM.X LED SEC.17VCC 700MA 12W           | n°                 | 2,00   |        | 17,07  |        |    |
| SDEE8630           | APPLY MISTRAL BIDIR.2X32W/E BI           | n°                 | 0,00   |        | 0,00   |        |    |
| SIE3RV19151D       | SBARRA PARAL. TRIFASE X5 S00/S0          | n°                 | 1,00   |        | 7,21   |        |    |
| SIE3RV19155A       | MORS.ALIM.SBARRE X S00/S0 (SUP.)         | n°                 | 1,00   |        | 3,80   |        |    |
| SIE3TF31000AM0     | CONT.G.OR CA SC 220V 50HZ BLOC.AG        | n°                 | 8,00   |        | 101,73 |        |    |
| SIE3TX42100H       | CONFEZIONE CON 100 CONTRASSEGNI          | n°                 | 300,00 |        | 36,27  |        |    |
| SIE3TY48030AF0     | Bobina Ricambio 110V                     | n°                 | 21,00  |        | 129,61 |        |    |
| SIE3TY74430AM0     | BOB.X CONT.GR.2 220V 50HZ                | n°                 | 1,00   |        | 9,14   |        |    |
| SIE3TY74600A       | CONTATTI PRINCIPALI X 3TF46              | n°                 | 3,00   |        | 150,97 |        |    |
| SIE3TY74800A       | CONTATTI PRINCIPALI X 3TF48              | n°                 | 5,00   |        | 520,77 |        |    |
| SIE3VB97751AB00    | PERNI POSTERIORI X3VB77 2PZ              | n°                 | 1,00   |        | 11,80  |        |    |
| SIE3VF32121HW910AA | INT.DIF.4X160A 125/160A 40KA DIST.4      | n°                 | 1,00   |        | 406,71 |        |    |
| SIE3VF97211HM10    | BOB.LANCIO 110/240V CA X 3VF7            | n°                 | 1,00   |        | 46,65  |        |    |
| SIE4705880001      | CONVERTITORE/ALIMENTATORE B2F 020        | n°                 | 1,00   |        | 0,00   |        |    |
| SIE4749530001      | H26T 020 PORTA PLEXIGLASS PER CT II      | n°                 | 1,00   |        | 0,00   |        |    |
| SIE4751560001      | BLOCCO MORSETTIERA (2X20) Z31 330        | n°                 | 3,00   |        | 0,00   |        |    |
| SIE4753120001      | CAVO 9 CONDUTTORI 0,8 M ZII 040          | n°                 | 2,00   |        | 0,00   |        |    |
| SIE4755250001      | CAVO 19 CONDUTTORI 0,8 M ZII 050         | n°                 | 2,00   |        | 0,00   |        |    |
| SIE4755380001      | SET CAVI PER H47/H67 Z31 350             | n°                 | 1,00   |        | 14,14  |        |    |
| SIE4761970001      | SUPPORTO BATT. PER H47E110 H15Z300       | n°                 | 1,00   |        | 20,98  |        |    |
| SIE4762100001      | PIASTRA CHIUS. X H38/H47/H67 H23B 010    | n°                 | 1,00   |        | 0,00   |        |    |
| SIE4783310001      | RIPETITORE OTTICO CON CORNICE DJ 1192    | n°                 | 7,00   |        | 80,47  |        |    |
| SIE4926500001      | ASD DUCT SENZA BASE/RIVEL. DBZ 1197-A    | n°                 | 1,00   |        | 89,35  |        |    |
| SIE4926630001      | SONDA DA 600 MM DBZ1197-AA               | n°                 | 1,00   |        | 0,00   |        |    |
| SIE4969440001      | SET CAVI AMPLIAM. ALIMENTAZ. Z31 870     | n°                 | 1,00   |        | 0,00   |        |    |
| SIE4984050001      | MOD. LINEA INTERATT. 128 IND. E3M 071    | n°                 | 2,00   |        | 0,00   |        |    |
| SIE4995270001      | SET GUARNIZIONI DBZ1197-AD               | n°                 | 1,00   |        | 8,39   |        |    |
| SIE4995300001      | STAFFA DI MONTAGGIO DBZ1197-AE           | n°                 | 1,00   |        | 0,00   |        |    |
| SIEA-1 327         | RIV. FUMO ALTA SENS.D01153A              | n°                 | 1,00   |        | 175,24 |        |    |
| SIEA-1 330         | RIV.FUMO NEURALE DOT1151A                | n°                 | 3,00   |        | 220,96 |        |    |
| SIEA-1 424         | MOD. INGRESSI DC1157-AA1P56              | n°                 | 2,00   |        | 126,34 |        |    |
| SIEA-2 501         | PANNELLO ALLARME INCENDIO                | n°                 | 7,00   |        | 280,13 |        |    |
| SIEA-2 541         | PANNELLO ALLARME GAS                     | n°                 | 1,00   |        | 40,02  |        |    |
| SIEA-3 430         | COMBIN. TELEF. CON ALIM. 24VDC           | n°                 | 1,00   |        | 254,75 |        |    |
| SIEA-3 537         | TERMINALE DI COMANDO B3Q 590             | n°                 | 1,00   |        | 392,41 |        |    |
| SIEA-3 541         | INTERF. LON E31 040 PER H67G             | n°                 | 1,00   |        | 323,82 |        |    |
| SIEALCB24/5-9,5AH  | ALIM. C.B. 24V 6,5A 192F3312             | n°                 | 0,00   |        | 0,00   |        |    |
| SIEB18F            | BATTERIA 12V 18AH (FG21803)              | n°                 | 2,00   |        | 34,18  |        |    |
| SIEB2F             | BATTERIA 12V 2AH (FG20201)               | n°                 | 4,00   |        | 68,36  |        |    |
| SIEC/MTSLB         | CENTRALE GAS 8-104 INGR. 12V             | n°                 | 1,00   |        | 0,00   |        |    |
| SIEC1212ME         | RIL. IP55 METANO 4-20MA 0-100% LIE       | n°                 | 1,00   |        | 248,34 |        |    |
| SIECD-CS1140/45    | CD MANUALI SIST. CS1140-CII145           | n°                 | 1,00   |        | 0,00   |        |    |
| SIECO-F24          | SIR. AUTOLIMENT. X ESTERN. 24V           | n°                 | 1,00   |        | 71,75  |        |    |
| SIEGBB161.1E       | SERVOCOM. SERR. 0/10V 24V 20NM           | n°                 | 0,00   |        | 0,00   |        |    |
| SIEI/ALG32         | RACC. ZINC. 1"1/4 CPL DADO GUARN.        | n°                 | 6,00   |        | 24,30  |        |    |
| SIEI/ALG40         | RACC. ZINC. 1.1/2 CPL DADO GUARN.        | n°                 | 3,00   |        | 14,16  |        |    |
| SIEM5411D          | ELETROM. BOX MET. MURO 40DN              | n°                 | 3,00   |        | 72,73  |        |    |
| SIEQAA24           | TERMOSONDA AMBIENTE                      | n°                 | 3,00   |        | 111,36 |        |    |
| SIEQAC22           | SONDA CLIMATICA                          | n°                 | 2,00   |        | 61,16  |        |    |
| SIEQAE2120.010     | SONDA T IMMERS. NII000 C/GUAINA          | n°                 | 4,00   |        | 224,94 |        |    |
| SIEQAF81.3         | TERMOSTATO                               | n°                 | 3,00   |        | 215,47 |        |    |
| SIEQAM2120.040     | SONDA CANALE NI 1000                     | n°                 | 6,00   |        | 257,31 |        |    |
| SIEQBM81-3         | PRESSOSTATO DIFF. LE ARIA 20...300PA     | n°                 | 6,00   |        | 307,80 |        |    |
| SIEQBM81-5         | PRESSOSTATO DIFF. LE ARIA 50...500PA     | n°                 | 3,00   |        | 144,92 |        |    |
| SIEQFM2160         | SONDA UR CANALE                          | n°                 | 3,00   |        | 510,30 |        |    |
| SIERLU222          | CONTROL. UNIVERSALE 1 CONT. LOOP 2AO 2DO | n°                 | 2,00   |        | 517,68 |        |    |
| SIERM16-1W24       | MODULO 16 RELAIS COD. 6076.2             | n°                 | 1,00   |        | 147,34 |        |    |
| SIERMH760B-1       | CONTROLORE PER RISCALDAMENTO SYNCO 700   | n°                 | 1,00   |        | 460,27 |        |    |
| SIERMZ787          | MODULO 4 UI, 4DO                         | n°                 | 2,00   |        | 321,05 |        |    |
| SIERMZ790          | DISPLAY MODULARE X RMU710                | n°                 | 1,00   |        | 109,02 |        |    |
| SIERMZ792          | DISLEY REMOTO SU BUS                     | n°                 | 0,00   |        | 0,00   |        |    |
| SIESET 220         | ACCESSORIO ALIM. 220V                    | n°                 | 1,00   |        | 22,37  |        |    |
| SIESQX62           | SERVOCOMANDO                             | n°                 | 0,00   |        | 0,00   |        |    |
| SIETK79103A        | BLOC.CONT.AUS.IL                         | n°                 | 2,00   |        | 9,31   |        |    |
| SIEVXG41.32        | VALVOLA 3 VIE FILETTATA PN16             | n°                 | 2,00   |        | 400,96 |        |    |
| SIEVXG41.40        | VALVOLA 3 VIE FILETTATA PN16             | n°                 | 1,00   |        | 232,87 |        |    |

Tribunale di Pordenone - Fallimento n° 42.2016

Valore di Mercato «VM» (in continuità d'uso) e Valore di Liquidazione «VL» - 08 luglio 2016

Giacenze di Magazzino

magazzino: dettaglio giacenze e valore attribuito

| codice articolo | identificativo - descrizione             | consistenza carico |       |        |        | valore |    |
|-----------------|--|--------------------|-------|--------|--------|--------|----|
|                 |  | n°it               | Q.tà  | €/unit | totale | VM     | VL |
| SIEVXG44.25-10  | VALVOLA 3 VIE FILETTATA PN16             | n°                 | 1,00  |        | 0,00   |        |    |
| SIHAT3          | PULSANTE ANNULLAMENTO                    | n°                 | 3,00  |        | 58,50  |        |    |
| SIHLAMPFILURO   | LAMPADINA A SILURO                       | n°                 | 15,00 |        | 29,25  |        |    |
| SIHPN8I         | MODULO PN8I                              | n°                 | 4,00  |        | 320,12 |        |    |
| SIHPN8IW        | MODULO 8 IN. A DOPPIO BIL.DI IMPEDENZA   | n°                 | 3,00  |        | 0,00   |        |    |
| SIHPNDA         | MODULO USCITA ANALOGICO 2 CANALI         | n°                 | 1,00  |        | 0,00   |        |    |
| SIHPNMA3-3RD    | PN MAS-3RD                               | n°                 | 2,00  |        | 388,78 |        |    |
| SIHPNPAN        | PNPAN                                    | n°                 | 3,00  |        | 0,00   |        |    |
| SIHPNPANPVP     | TASTIERA 8 TASTI X 503 VIMAR PLANA       | n°                 | 2,00  |        | 193,06 |        |    |
| SIHRAT3         | PULSANTE CHIAMATA/ANNULLO                | n°                 | 11,00 |        | 397,80 |        |    |
| SIHZRT3         | PULSANTE CHIAMATA A TIRANTE              | n°                 | 7,00  |        | 309,40 |        |    |
| SIHZSL1         | LAMPADA 1 COLORE                         | n°                 | 2,00  |        | 45,50  |        |    |
| SIHZSL3         | LAMPADA 3 COLORI                         | n°                 | 7,00  |        | 250,25 |        |    |
| SILE143906024   | RAD. LAM. NT. M.906 EL. 24               | n°                 | 1,00  |        | 86,00  |        |    |
| SIR27700        | TWS B.C.                                 | n°                 | 1,00  |        | 11,71  |        |    |
| SIR27728        | TWS A MT IP 65 V12/48 DCAC               | n°                 | 2,00  |        | 43,29  |        |    |
| SIR42306        | BIP 81 V230 AC                           | n°                 | 1,00  |        | 18,36  |        |    |
| SIR42315        | BIP 81 MCA V230 AC                       | n°                 | 1,00  |        | 25,22  |        |    |
| SIR53015        | MICROSAI V240 AC                         | n°                 | 1,00  |        | 21,47  |        |    |
| SIR70974        | BA15D 5W(1X25PZ.)V240                    | n°                 | 2,00  |        | 2,49   |        |    |
| SIR71316        | CUPOLA MF/XF 3                           | n°                 | 1,00  |        | 6,04   |        |    |
| SIR71618        | LR E14S 40W V230                         | n°                 | 5,00  |        | 15,94  |        |    |
| SIR79763        | MICROLAMP A F CL V230 AC3                | n°                 | 1,00  |        | 31,53  |        |    |
| SIR82094        | N ROTALLARM PB L V24 AC5                 | n°                 | 2,00  |        | 134,67 |        |    |
| SISS.4172       | FLANGE DA CEMENT.                        | n°                 | 4,00  |        | 51,52  |        |    |
| SISS.7847.14    | MINIZIP-PLUS TONDA 35W 230V GU10 D.135 G | n°                 | 4,00  |        | 345,36 |        |    |
| SISS.7860.14    | ZIP-PLUS TONDA C/LPD 18W GX24D-2 68GR    | n°                 | 2,00  |        | 266,88 |        |    |
| SIU67250.60     | PROIETTORE SIRIUS C/BAS. MT G12 70W      | n°                 | 4,00  |        | 498,48 |        |    |
| SNR01108        | ACC. STRUTTURA P                         | n°                 | 1,00  |        | 14,47  |        |    |
| SNR01804        | ACCESSORI PANNELLI LATERALI PRISMA P     | n°                 | 1,00  |        | 6,97   |        |    |
| SNR02991        | 2 DISPOSITIVI DI VENTILAZIONE            | n°                 | 1,00  |        | 3,55   |        |    |
| SNR03007        | Guida app. mod regolabile L900           | n°                 | 2,00  |        | 25,51  |        |    |
| SNR03033        | Piastra di fondo NS250 VIGI H fisso/dir  | n°                 | 1,00  |        | 10,79  |        |    |
| SNR03194        | 20 DADI DISTANZIALI ESAGONALI M6         | n°                 | 1,00  |        | 6,87   |        |    |
| SNR03203        | Piastra frontale modulare 3M             | n°                 | 3,00  |        | 16,57  |        |    |
| SNR03211        | PIASTR. FRONTALE MODULARE 4M INCERN.     | n°                 | 4,00  |        | 46,48  |        |    |
| SNR03243        | PIASTRA FRONTALE 3-4NSX100/250 V         | n°                 | 1,00  |        | 7,58   |        |    |
| SNR03249        | OTTURATORE NS-INS 250 V                  | n°                 | 1,00  |        | 2,54   |        |    |
| SNR03292        | Piastra front. NSX160/250 Vigi fix dir   | n°                 | 1,00  |        | 7,59   |        |    |
| SNR03402        | Guida app. mod regolabile P              | n°                 | 2,00  |        | 26,19  |        |    |
| SNR03411        | PIASTRA DI FONDO NS250 H FISSO/DIR3P     | n°                 | 1,00  |        | 22,96  |        |    |
| SNR03432        | PIASTRA DI FONDO NS-INS630 H FISSO/DIR4P | n°                 | 1,00  |        | 29,00  |        |    |
| SNR03581        | 2 SQUADRETTE UNIVERSALI                  | n°                 | 3,00  |        | 9,22   |        |    |
| SNR03604        | PIASTRA FRONT. NSX160/250 FIX DIR 3P     | n°                 | 1,00  |        | 5,61   |        |    |
| SNR03652        | PIASTRA FRONTALE NR630 H DIR4P           | n°                 | 1,00  |        | 9,31   |        |    |
| SNR03801        | PIASTRA FRONTALE PIENA 1M                | n°                 | 2,00  |        | 6,00   |        |    |
| SNR03804        | PIASTRA FRONTALE PIENA 4M                | n°                 | 6,00  |        | 32,27  |        |    |
| SNR03805        | PIASTRA FRONTALE PIENA 5M                | n°                 | 4,00  |        | 21,10  |        |    |
| SNR03816        | PIASTRA FRONTALE PIENA 6M L250           | n°                 | 1,00  |        | 6,86   |        |    |
| SNR03817        | PIASTRA FRONTALE PIENA 9M L250           | n°                 | 4,00  |        | 42,51  |        |    |
| SNR03826        | PIASTR.FRONTALE PIENA 6M INCERNIERATA    | n°                 | 1,00  |        | 12,76  |        |    |
| SNR04004        | MULTICLIP 4P 80A                         | n°                 | 1,00  |        | 35,17  |        |    |
| SNR04151        | 12 MORSETTI 6/10° POWERCLIP              | n°                 | 2,00  |        | 35,76  |        |    |
| SNR04162        | 4 BARRE FILETTATE 250A L1000             | n°                 | 0,35  |        | 14,89  |        |    |
| SNR04172        | 4 BARRE FILETTATE 250A L1400             | n°                 | 0,25  |        | 12,64  |        |    |
| SNR04197        | SCHERMO ALIM. BARRE 630A                 | n°                 | 2,00  |        | 24,19  |        |    |
| SNR04205        | 2 SUPP. FISSAGGIO COLLETTORE DI TERRA    | n°                 | 1,00  |        | 2,92   |        |    |
| SNR04404        | POLYPACT FISSO/DIR4P + COLLEGAMENTO      | n°                 | 4,00  |        | 310,17 |        |    |
| SNR04423        | COLLEGAMENTO NS250 H FISSO/DIR3P         | n°                 | 1,00  |        | 25,42  |        |    |
| SNR04482        | COLLEGAMENTO INS630B/1600A V 4P          | n°                 | 1,00  |        | 215,28 |        |    |
| SNR04546        | BARRA PIENA H 60X10                      | n°                 | 1,00  |        | 77,40  |        |    |
| SNR04651        | SUPP.BARRE V LAT.LINERGY                 | n°                 | 1,00  |        | 33,30  |        |    |
| SNR04667        | 2 SUPP. PE H                             | n°                 | 6,00  |        | 11,04  |        |    |
| SNR04753        | BANDELLA ISOL. 32X8 L1800                | n°                 | 2,00  |        | 111,00 |        |    |
| SNR04766        | 20 BULLONI CAPOCORDA /LINERGY            | n°                 | 3,00  |        | 15,50  |        |    |
| SNR04772        | 20 RONDELLE DIAM. 20 BANDELLE /LINERGY   | n°                 | 1,00  |        | 1,55   |        |    |
| SNR04773        | 20 RONDELLE DIAM. 24 BANDELLE /LINERGY   | n°                 | 1,00  |        | 2,50   |        |    |
| SNR04774        | 20 RONDELLE DIAM. 28 BANDELLE /LINERGY   | n°                 | 4,00  |        | 6,18   |        |    |

Tribunale di Pordenone - Fallimento n° 42.2016

Valore di Mercato «VM» (in continuità d'uso) e Valore di Liquidazione «VL» - 08 luglio 2016

Giacenze di Magazzino

magazzino: dettaglio giacenze e valore attribuito

| codice articolo | identificativo - descrizione             | consistenza carico |       |        |        | valore |    |
|-----------------|--|--------------------|-------|--------|--------|--------|----|
|                 |  | n°it               | Q.tà  | €/unit | totale | VM     | VL |
| SNR04794        | 12 ETICHETTE LINERGY                     | n°                 | 5,00  |        | 23,57  |        |    |
| SNR04901        | SEPARAZIONE F3 ORIZZONTALE               | n°                 | 1,00  |        | 14,48  |        |    |
| SNR04921        | SCHERMO RETRO FORMA 2 BARRE              | n°                 | 2,00  |        | 78,00  |        |    |
| SNR04976        | SEGREGAZIONE BARRE H L650 P400           | n°                 | 1,00  |        | 23,68  |        |    |
| SNR05017        | 10 PORTAETICHETTE                        | n°                 | 1,00  |        | 13,23  |        |    |
| SNR05557        | TETTO GK L600                            | n°                 | 1,00  |        | 26,46  |        |    |
| SNR07018        | 4 SBARRE 250A L1400                      | n°                 | 1,72  |        | 118,52 |        |    |
| SNR07019        | 4 SBARRE 400A L1400                      | n°                 | 1,75  |        | 186,72 |        |    |
| SNR07025        | SUPPORTO PER SBARRE                      | n°                 | 1,00  |        | 5,44   |        |    |
| SNR07243        | COLLEG. NS/NT 1250/1600A 4P              | n°                 | 1,00  |        | 220,20 |        |    |
| SNR07263        | SEGR. LAT. PREF. PER 07603               | n°                 | 1,00  |        | 8,23   |        |    |
| SNR07326        | 2 SUPPORTI ANCORAGGIO CAVI CASSETTA G    | n°                 | 2,00  |        | 30,25  |        |    |
| SNR07327        | 4 SUPPORTI ANCOR. CAVI CANALINA CASS. G  | n°                 | 9,00  |        | 23,76  |        |    |
| SNR07340        | OTTURATORE H46 L1000                     | n°                 | 3,90  |        | 10,95  |        |    |
| SNR07350        | 12 ETICHETTE SBARRE LINERGY              | n°                 | 1,00  |        | 7,77   |        |    |
| SNR07363        | SBARRA LINERGY 1000A                     | n°                 | 2,00  |        | 89,12  |        |    |
| SNR07371        | SUPP. SBARRE LINERGY VERT. P400          | n°                 | 4,00  |        | 74,41  |        |    |
| SNR07406        | SBARRA DI RAME PERFORATA 125X5 L1750     | n°                 | 4,00  |        | 295,66 |        |    |
| SNR07424        | 2 TRAVERSE PER SUPP. SBARRE ORIZZ. P400  | n°                 | 1,00  |        | 17,23  |        |    |
| SNR07501        | MULTIFIX+SUPPORTI CASSETTA G             | n°                 | 14,00 |        | 45,11  |        |    |
| SNR07552        | 2 SUPPORTI 45 PER MULTIFIX MORSETTIERA   | n°                 | 4,00  |        | 6,59   |        |    |
| SNR07620        | PIASTRA INT. 800/1600 A FISSO            | n°                 | 3,00  |        | 109,08 |        |    |
| SNR07631        | PIASTRA C801/C1251 SEZ.SU CARR.ARMADIO P | n°                 | 2,00  |        | 77,48  |        |    |
| SNR07730        | PIASTRA NS100/250 3P ORIZZ. ARM. P       | n°                 | 1,00  |        | 17,95  |        |    |
| SNR07731        | PIASTRA NS100/250 4P ORIZZ. ARM. P       | n°                 | 1,00  |        | 18,95  |        |    |
| SNR07735        | PIASTRA NS400/630 FISSO ESTR. ARM. P     | n°                 | 1,00  |        | 27,00  |        |    |
| SNR07802        | PIASTRA FR. PIENA 2 MOD. H100            | n°                 | 5,00  |        | 17,53  |        |    |
| SNR07803        | PIASTRA FR. PIENA 3 MOD. H150            | n°                 | 7,00  |        | 25,45  |        |    |
| SNR07805        | PIASTRA FR. PIENA 5 MOD. H250            | n°                 | 2,00  |        | 9,12   |        |    |
| SNR07813        | PIASTRA FR. 48 PASSI 3 MOD.              | n°                 | 11,00 |        | 42,08  |        |    |
| SNR07853        | PIASTRA FR. 3,4 NS100/250 VERT. G/P      | n°                 | 1,00  |        | 6,26   |        |    |
| SNR07903        | PIASTRA FR. INS800-1600 4P               | n°                 | 1,00  |        | 19,25  |        |    |
| SNR07975        | PIASTRA FR. NS400/630 ARM. P             | n°                 | 1,00  |        | 4,41   |        |    |
| SNR07976        | PIASTRA FR. NS400/630 ROT/TEL ARM. P     | n°                 | 1,00  |        | 6,01   |        |    |
| SNR08104        | Cassetta G L600 12M                      | n°                 | 1,00  |        | 76,74  |        |    |
| SNR08134        | Porta trasp. 12M G.                      | n°                 | 1,00  |        | 46,48  |        |    |
| SNR08234        | PORTA TRASP G 33M                        | n°                 | 2,00  |        | 186,05 |        |    |
| SNR08274        | CANALINA G L300 P33M                     | n°                 | 1,00  |        | 59,60  |        |    |
| SNR08311        | ARMADIO G IP55 33M 36 MOD                | n°                 | 1,00  |        | 254,39 |        |    |
| SNR08336        | PORTA TRASP.G IP55 23M                   | n°                 | 1,00  |        | 89,84  |        |    |
| SNR08393        | RIVESTIMENTO FRONT. ZOCCOLO G IP55 L600  | n°                 | 1,00  |        | 22,90  |        |    |
| SNR08487        | PPC PIENA IP55 L650+150 P400             | n°                 | 1,00  |        | 30,87  |        |    |
| SNR08566        | CORNICE SUPPORTO PIASTRE FRONTALI L650   | n°                 | 3,00  |        | 125,09 |        |    |
| SNR08576        | FRONTALE FUNZIONALE IP30 L650            | n°                 | 1,00  |        | 79,22  |        |    |
| SNR08578        | FRONTALE FUNZIONALE IP30 L800            | n°                 | 5,00  |        | 484,96 |        |    |
| SNR08760        | 2 pannelli lat. IP30 P600                | n°                 | 1,00  |        | 139,58 |        |    |
| SNR08794        | 4 ADATT.SUPPORTI AMARRAGGIO CAVI P400    | n°                 | 1,00  |        | 9,99   |        |    |
| SNR08803        | 4 STAFFE DI FISSAGGIO A MURO             | n°                 | 1,00  |        | 2,13   |        |    |
| SNR08804        | 4 STAFFE DI FISSAGGIO A MURO G 2009      | n°                 | 1,00  |        | 2,80   |        |    |
| SNR08819        | KIT INCASSO G 6-18M                      | n°                 | 1,00  |        | 21,39  |        |    |
| SNR08841        | KIT IP43 G 21-33M                        | n°                 | 1,00  |        | 18,68  |        |    |
| SNR08962        | BOMBOLETTA SPRAY RAL 9001                | n°                 | 10,00 |        | 164,21 |        |    |
| SNR08963        | TASCA PORTA SCHEMI ADESIVA               | n°                 | 2,00  |        | 7,90   |        |    |
| SNR09053        | 4 CERNIERE PER PIASTRE FRONTALI          | n°                 | 6,00  |        | 34,56  |        |    |
| SNR09059        | SPRAY VERNICE BEIGE PRISMA               | n°                 | 4,00  |        | 30,58  |        |    |
| SNR09074        | PORTINA PER CANALINA 15 MOD. CASSETTA G  | n°                 | 2,00  |        | 52,59  |        |    |
| SNR09078        | PORTA PIENA CANALINA LAT. L300 GX33      | n°                 | 1,00  |        | 46,05  |        |    |
| SNR09288        | ACCESSORI PORTA CASSETTA G P2000         | n°                 | 2,00  |        | 12,75  |        |    |
| SNR09312        | STRUTTURA ESTENSIONE H2025 L650 P400     | n°                 | 1,00  |        | 86,04  |        |    |
| SNR09352        | FONDO AVVITATO ARMADIO L700              | n°                 | 1,00  |        | 93,24  |        |    |
| SNR09360        | FONDO AVVITATO ARMADIO L300              | n°                 | 1,00  |        | 51,19  |        |    |
| SNR09392        | PIASTRA PASSACAVI ARMADIO L700           | n°                 | 1,00  |        | 16,47  |        |    |
| SNR09394        | PIASTRA PASSACAVI ARMADIO L900           | n°                 | 2,00  |        | 39,33  |        |    |
| SNR09850        | 2 MULTIFIX L1750 (TEL. UNIV.)            | n°                 | 1,00  |        | 16,60  |        |    |
| SNR10313        | CENTR. KAEDRA IP65 1 FILA 6 MOD.         | n°                 | 3,00  |        | 20,67  |        |    |
| SNR10340        | QUADRO KAEDRA IP65 1 FILA 12MOD.         | n°                 | 3,00  |        | 64,14  |        |    |
| SNR10341        | QUADRO KAEDRA IP65 1 FILA 18MOD.         | n°                 | 1,00  |        | 23,61  |        |    |
| SNR10342        | QUADRO KAEDRA IP65 2 FILE 24MOD.         | n°                 | 3,00  |        | 73,49  |        |    |



Tribunale di Pordenone - Fallimento n° 42.2016

Valore di Mercato «VM» (in continuità d'uso) e Valore di Liquidazione «VL» - 08 luglio 2016

Giacenze di Magazzino

## magazzino: dettaglio giacenze e valore attribuito

| codice articolo | identificativo - descrizione           | consistenza carico |       |        |        | valore |    |
|-----------------|--|--------------------|-------|--------|--------|--------|----|
|                 |  | n°it               | Q.tà  | €/unit | totale | VM     | VL |
| SNR10344        | QUADRO KAEDRA IP65 3 FILE 36MOD.       | n°                 | 1,00  |        | 30,35  |        |    |
| SNR10346        | QUADRO KAEDRA IP65 4 FILE 72MOD.       | n°                 | 1,00  |        | 81,95  |        |    |
| SNR10370        | QUADRO IP65 KAEDRA 5M.1PRESA IB        | n°                 | 1,00  |        | 11,14  |        |    |
| SNR10372        | QUADRO IP65 KAEDRA 12+1M.3PR.IB        | n°                 | 2,00  |        | 68,88  |        |    |
| SNR10500        | SUPPORTO QUADRI PRESE 8 MOD            | n°                 | 1,00  |        | 23,10  |        |    |
| SNR10789        | SCATOLA DA INCASSO MINICOREOS 24 MOD   | n°                 | 1,00  |        | 1,08   |        |    |
| SNR10790        | SCATOLA DA INCASSO MINICOREOS 36 MOD   | n°                 | 1,00  |        | 1,48   |        |    |
| SNR10819        | SCATOLA DA INCASSO MINICOREOS 6 MOD    | n°                 | 1,00  |        | 1,05   |        |    |
| SNR10905        | FRONTE CENTR. INC. MCOREOS 4M          | n°                 | 1,00  |        | 2,29   |        |    |
| SNR10908        | FRONTE CENTR. INC. MCOREOS 12M         | n°                 | 1,00  |        | 5,92   |        |    |
| SNR10915        | FRONTE CENTR. INC. MCOREOS 36M         | n°                 | 1,00  |        | 16,63  |        |    |
| SNR13512        | MORSETTIERA QUADRIPOLARE 10 FORI       | n°                 | 20,00 |        | 114,80 |        |    |
| SNR13934        | KIT UNIONE CENTR.E QUADRI KAEDRA       | n°                 | 2,00  |        | 6,05   |        |    |
| SNR13944        | PANNELLO CIECO 12MOD.X KAEDRA          | n°                 | 2,00  |        | 3,31   |        |    |
| SNR13945        | PANNELLO CIECO 18MOD.X KAEDRA          | n°                 | 2,00  |        | 4,56   |        |    |
| SNR13948        | BLOCCO CHIAVE X KAEDRA                 | n°                 | 1,00  |        | 3,22   |        |    |
| SNR15005        | INT. NON AUT. I 1P 20A 250V            | n°                 | 38,00 |        | 97,11  |        |    |
| SNR15006        | INT. NON AUT. I 2P 20A 400V            | n°                 | 2,00  |        | 7,80   |        |    |
| SNR15009        | INT. NON AUT. I 1P 32A 250V            | n°                 | 1,00  |        | 2,76   |        |    |
| SNR15010        | INT. NON AUT. I 2P 32A 400V            | n°                 | 5,00  |        | 21,49  |        |    |
| SNR15012        | INT. NON AUT. I 4P 32A 400V            | n°                 | 1,00  |        | 6,51   |        |    |
| SNR15014        | INT. NON AUT. I 2P 63A 400V            | n°                 | 6,00  |        | 45,58  |        |    |
| SNR15020        | INT. NON AUT. I 2P 40A 400V            | n°                 | 2,00  |        | 16,98  |        |    |
| SNR15060        | INT. NON AUT. I 4P 125A 400V           | n°                 | 3,00  |        | 108,42 |        |    |
| SNR15063        | INT. NON AUT. I 1P 20A 250V SPIA       | n°                 | 1,00  |        | 5,10   |        |    |
| SNR15093        | INT. NON AUT. I 4P 100A 400V           | n°                 | 6,00  |        | 120,89 |        |    |
| SNR15096        | CONTATTO AUSIL. IN COMMUT. PER I       | n°                 | 1,00  |        | 4,03   |        |    |
| SNR15105        | PULSANTE BP CON SPIA 20A 250V INA      | n°                 | 5,00  |        | 26,37  |        |    |
| SNR15121        | COM. CMD 16A 5 POSIZ. 1 CIRC.          | n°                 | 1,00  |        | 14,16  |        |    |
| SNR15151        | SUPP. PULS. DIAM. 22 MM                | n°                 | 2,00  |        | 5,36   |        |    |
| SNR15152        | SUPP. UNIVERS. CON PIASTRA CIECA       | n°                 | 2,00  |        | 4,58   |        |    |
| SNR15172        | INT. NON AUT. I-NA 4P 40A 400V         | n°                 | 1,00  |        | 19,81  |        |    |
| SNR15212        | TRASF. SUON. TR 16VA U2 8/12V          | n°                 | 1,00  |        | 6,12   |        |    |
| SNR15215        | TRASF. SUON. TR 25VA U2 12/24V         | n°                 | 2,00  |        | 25,99  |        |    |
| SNR15219        | TRASF. SICU. TR 25VA U2 12/24V         | n°                 | 1,00  |        | 12,13  |        |    |
| SNR15284        | INT. CREP. IC200 2@200 LUX 1 CAN       | n°                 | 1,00  |        | 21,22  |        |    |
| SNR15365        | INT. OR. IH 24H 1C RISERVA             | n°                 | 1,00  |        | 20,45  |        |    |
| SNR15407        | TELERUTTORE 2P 16A COM.24V             | n°                 | 1,00  |        | 10,04  |        |    |
| SNR15428        | ESTENSIONE ETL 2P 16A                  | n°                 | 2,00  |        | 18,90  |        |    |
| SNR15440        | CONT. ORARIO CH 220/240V 50HZ          | n°                 | 2,00  |        | 40,61  |        |    |
| SNR15510        | TL 1P 16A COM. 230/240V CA             | n°                 | 1,00  |        | 6,87   |        |    |
| SNR15520        | TL 2P 16A COM. 230/240V CA             | n°                 | 3,00  |        | 26,51  |        |    |
| SNR15535        | RLI 2P 10A COM. 230/240V               | n°                 | 1,00  |        | 9,04   |        |    |
| SNR15636        | STI 1P 10.3X38 500V                    | n°                 | 66,00 |        | 127,16 |        |    |
| SNR15646        | STI 1P+N 10.3X38 500V                  | n°                 | 15,00 |        | 43,50  |        |    |
| SNR15650        | STI 2P 8.5X31.5 400V                   | n°                 | 1,00  |        | 2,88   |        |    |
| SNR15651        | STI 2P 10.3X38 500V                    | n°                 | 34,00 |        | 94,05  |        |    |
| SNR15656        | STI 3P 10.3X38 500V                    | n°                 | 2,00  |        | 8,96   |        |    |
| SNR15658        | STI 3P+N 10.3X38 500V                  | n°                 | 2,00  |        | 9,48   |        |    |
| SNR15718        | SBI 3P+N 22X58 660V                    | n°                 | 1,00  |        | 16,30  |        |    |
| SNR15720        | IHP 24H+7GG. 1C 28 MEM.                | n°                 | 2,00  |        | 61,22  |        |    |
| SNR15726        | I2 LAMPADE SEGNALEZ. FUSIBILE FUSO SBI | n°                 | 1,00  |        | 2,24   |        |    |
| SNR15956        | CT 2P 1NA+1NC 16A COM. 230V            | n°                 | 4,00  |        | 50,75  |        |    |
| SNR15959        | CT 2P 2NA 25A COM. 230V                | n°                 | 3,00  |        | 31,99  |        |    |
| SNR15960        | CT 2P 2NC 25A COM. 230V                | n°                 | 2,00  |        | 29,61  |        |    |
| SNR15961        | CT 3P 3NA 25A COM. 230V                | n°                 | 2,00  |        | 21,50  |        |    |
| SNR15962        | Contattore 4P 4NA 25A C 230V P 400V    | n°                 | 2,00  |        | 25,29  |        |    |
| SNR15964        | CT 4P 2NA+2NC 25A COM. 230V            | n°                 | 4,00  |        | 80,48  |        |    |
| SNR15968        | CT 4P 4NA 40A COM. 230V                | n°                 | 2,00  |        | 54,61  |        |    |
| SNR15971        | CT 2P 2NA 63A COM. 230V                | n°                 | 1,00  |        | 23,87  |        |    |
| SNR15973        | CT 4P 4NA 63A COM. 230V                | n°                 | 1,00  |        | 34,11  |        |    |
| SNR15981        | CT 2P 2NA 25A COM.230VCOM.MAN.         | n°                 | 10,00 |        | 98,46  |        |    |
| SNR15982        | CT 3P 3NA 25A COM.230VCOM.MAN.         | n°                 | 1,00  |        | 10,98  |        |    |
| SNR15988        | CT 4P 4NA 63A COM.230VCOM.MAN.         | n°                 | 2,00  |        | 109,44 |        |    |
| SNR16014        | SCALA 0/1000 PER 16004                 | n°                 | 6,00  |        | 8,22   |        |    |
| SNR16020        | CT 2P 2NA 25A COM. 24V                 | n°                 | 7,00  |        | 65,20  |        |    |
| SNR16022        | CT 4P 4NA 25A COM. 24V                 | n°                 | 2,00  |        | 35,83  |        |    |
| SNR16115        | CT 2P 2NA 16A COM. 24V                 | n°                 | 3,00  |        | 27,96  |        |    |

Valore di Mercato «VM» (in continua crescita) e Valore di Liquidazione «VL» - 08 luglio 2016  
 Giacenze di Magazzino

magazzino: dettaglio giacenze e valore attribuito

| codice articolo | identificativo - descrizione                  | consistenza carico |       |        |        | valore |    |
|-----------------|---|--------------------|-------|--------|--------|--------|----|
|                 |   | n°it               | Q.tà  | €/unit | totale | VM     | VL |
| SNR16452        | TA 75/5A SBARRA 20X5MM                        | n°                 | 3,00  |        | 22,81  |        |    |
| SNR16453        | TA 100/5A SBARRA 20X5MM                       | n°                 | 9,00  |        | 59,96  |        |    |
| SNR16455        | TA 150/5A SBARRA 20X5MM                       | n°                 | 3,00  |        | 41,16  |        |    |
| SNR16503        | TA 100/5A SBARRA 20X5MM                       | n°                 | 1,00  |        | 5,93   |        |    |
| SNR16564        | PRD40R 3P+N IN 15KA RIP.CL.2                  | n°                 | 2,00  |        | 326,61 |        |    |
| SNR17065        | ME1 1P+N 63A INS. DIRETTA                     | n°                 | 1,00  |        | 87,14  |        |    |
| SNR17070        | ME4 3P+N 63A INS. DIRETTA                     | n°                 | 1,00  |        | 117,46 |        |    |
| SNR17504        | INT. AUT. C40A 1P+N 2A CURVA C                | n°                 | 7,00  |        | 39,57  |        |    |
| SNR17507        | INT. AUT. C40A 1P+N 6A CURVA C                | n°                 | 12,00 |        | 67,74  |        |    |
| SNR17508        | INT. AUT. C40A 1P+N 10A CURVA C               | n°                 | 18,00 |        | 76,47  |        |    |
| SNR17509        | INT. AUT. C40A 1P+N 16A CURVA C               | n°                 | 13,00 |        | 56,52  |        |    |
| SNR17512        | INT. AUT. C40A 1P+N 32A CURVA C               | n°                 | 3,00  |        | 14,76  |        |    |
| SNR17528        | INT. AUT. C40A 3P+N 20A CURVA C               | n°                 | 1,00  |        | 14,54  |        |    |
| SNR17568        | INT. AUT. C40N 1P+N 2A CURVA C                | n°                 | 8,00  |        | 131,50 |        |    |
| SNR17571        | INT. AUT. C40N 1P+N 6A CURVA C                | n°                 | 9,00  |        | 90,32  |        |    |
| SNR17572        | Interruttore C40N 1P+N 10A C CURVA C          | n°                 | 8,00  |        | 72,96  |        |    |
| SNR17573        | INT. AUT. C40N 1P+N 16A CURVA C               | n°                 | 20,00 |        | 171,12 |        |    |
| SNR17574        | INT. AUT. C40N 1P+N 20A CURVA C               | n°                 | 5,00  |        | 42,88  |        |    |
| SNR17576        | INT. AUT. C40N 1P+N 32A CURVA C               | n°                 | 1,00  |        | 8,61   |        |    |
| SNR17590        | INT. AUT. C40N 3P+N 10A CURVA C               | n°                 | 2,00  |        | 57,07  |        |    |
| SNR17594        | INT. AUT. C40N 3P+N 32A CURVA C               | n°                 | 2,00  |        | 36,26  |        |    |
| SNR18030        | PULSANTE BP 1NC 20A 250V GRIGIO               | n°                 | 3,00  |        | 15,53  |        |    |
| SNR18071        | COM. CM 20A 2 POS. 2 CIRCUITI                 | n°                 | 2,00  |        | 20,90  |        |    |
| SNR18308        | AUS. COMANDO ACTC 230V CA-CC                  | n°                 | 1,00  |        | 17,87  |        |    |
| SNR18310        | TEL. TM PER INTERRU. C60 1-2P                 | n°                 | 1,00  |        | 39,09  |        |    |
| SNR18311        | TEL. TM PER INTERRU. C60 3-4P                 | n°                 | 4,00  |        | 212,51 |        |    |
| SNR18316        | ATM AUS. RIARMO AUT. TM                       | n°                 | 3,00  |        | 170,84 |        |    |
| SNR18320        | LAMP. V DIFFUSORE ROSSO 110-230V              | n°                 | 5,00  |        | 16,85  |        |    |
| SNR18322        | LAMP. V DIFFUSORE BIAN. 110-230V              | n°                 | 1,00  |        | 3,29   |        |    |
| SNR18325        | LAMP. V DIFFUS. VE.+RO. 110-230V              | n°                 | 6,00  |        | 42,48  |        |    |
| SNR18326        | LAMP. V DIFF. RO. LAMP. 110-230V              | n°                 | 1,00  |        | 5,19   |        |    |
| SNR18330        | LAMP. V DIFFUSORE ROSSO 12-48V                | n°                 | 1,00  |        | 4,86   |        |    |
| SNR18334        | LAMP. V DIFFUSORE GIALLO 12-48V               | n°                 | 2,00  |        | 10,41  |        |    |
| SNR18376        | INT. AUT. C120N 4P 125A CURVA C               | n°                 | 1,00  |        | 92,76  |        |    |
| SNR18391        | INT. AUT. C120N 4P 80A CURVA D                | n°                 | 1,00  |        | 78,02  |        |    |
| SNR18569        | VIGI C120 4P 125A 30MA CL.AC                  | n°                 | 1,00  |        | 77,78  |        |    |
| SNR18571        | VIGI C120 4P 125A 500MA CL.AC                 | n°                 | 1,00  |        | 56,40  |        |    |
| SNR18607        | INT. AUT. NG125A 4P 80A CURVA C               | n°                 | 1,00  |        | 47,42  |        |    |
| SNR18655        | INT. AUT. NG125N 4P 50A CURVA C               | n°                 | 2,00  |        | 112,85 |        |    |
| SNR18699        | REDS 2P 25A 30MA CL.A                         | n°                 | 1,00  |        | 79,43  |        |    |
| SNR18701        | REDS 2P 40A 30MA CL.A                         | n°                 | 1,00  |        | 54,75  |        |    |
| SNR18810        | INT. AUT. NG125L 4P 10A CURVA C               | n°                 | 1,00  |        | 76,32  |        |    |
| SNR18811        | INT. AUT. NG125L 4P 16A CURVA C               | n°                 | 1,00  |        | 88,18  |        |    |
| SNR18817        | INT. AUT. NG125L 4P 63A CURVA C               | n°                 | 1,00  |        | 110,75 |        |    |
| SNR18864        | INT. AUT. NG125L 4P 63A CURVA D               | n°                 | 1,00  |        | 101,40 |        |    |
| SNR19000        | VIGI NG125 2P 63A 30MA CL. AC                 | n°                 | 1,00  |        | 35,43  |        |    |
| SNR19001        | VIGI NG125 2P 63A 300MA CL. AC                | n°                 | 1,00  |        | 25,52  |        |    |
| SNR19016        | VIGI NG125 4P 63A 300MA CL.ASI                | n°                 | 1,00  |        | 65,70  |        |    |
| SNR19030        | Vigi NG125 2P 63A 300mA S cl.Asi              | n°                 | 1,00  |        | 76,17  |        |    |
| SNR19049        | VIGI NG125 4P 125A I/S/R CL.ASI               | n°                 | 1,00  |        | 113,94 |        |    |
| SNR19072        | CONTATTO AUS. OF+SD NG125                     | n°                 | 5,00  |        | 45,90  |        |    |
| SNR19088        | MANOVRA ROT.RINV. NERA NG125                  | n°                 | 1,00  |        | 18,07  |        |    |
| SNR19276        | C40A VIGI 1P+N 10A 30MA CL.AC C               | n°                 | 1,00  |        | 24,67  |        |    |
| SNR19279        | C40A VIGI 1P+N 25A 30MA CL.AC C               | n°                 | 3,00  |        | 59,17  |        |    |
| SNR19287        | Interrutt. magn.diff. C40N Vigi 1P+N 16A 30MA | n°                 | 14,00 |        | 482,17 |        |    |
| SNR19289        | C40N VIGI 1P+N 25A 30MA CL.AC C               | n°                 | 1,00  |        | 42,30  |        |    |
| SNR19412        | ID C40 2P 40A 30MA CL.AC                      | n°                 | 3,00  |        | 58,73  |        |    |
| SNR19420        | ID C40 2P 40A 30MA CL.A SI                    | n°                 | 1,00  |        | 49,47  |        |    |
| SNR19440        | Vigi C40 1P+N 25A 30MA AC U-VALL              | n°                 | 29,00 |        | 522,41 |        |    |
| SNR19443        | VIGI C40 3P+N 25A 300MA CL.AC                 | n°                 | 1,00  |        | 27,62  |        |    |
| SNR19447        | VIGI C40 3P+N 40A 300MA CL.AC                 | n°                 | 1,00  |        | 29,88  |        |    |
| SNR19450        | VIGI C40 1P+N 25A 30MA CL.A                   | n°                 | 7,00  |        | 166,44 |        |    |
| SNR19453        | VIGI C40 3P+N 25A 300MA CL.A                  | n°                 | 1,00  |        | 33,00  |        |    |
| SNR19454        | VIGI C40 1P+N 40A 30MA CL.A                   | n°                 | 3,00  |        | 89,92  |        |    |
| SNR19456        | VIGI C40 3P+N 40A 30MA CL.A                   | n°                 | 1,00  |        | 47,98  |        |    |
| SNR19470        | VIGI C40 1P+N 25A 30MA CL.AC                  | n°                 | 1,00  |        | 17,90  |        |    |
| SNR19471        | VIGI C40 1P+N 25A 300MA CL.AC                 | n°                 | 1,00  |        | 17,92  |        |    |
| SNR19477        | VIGI C40 3P+N 40A 300MA CL.AC                 | n°                 | 2,00  |        | 54,39  |        |    |

Tribunale di Pordenone - Fallimento n° 42.2016

Valore di Mercato «VM» (in continuità d'uso) e Valore di Liquidazione «VL» - 08 luglio 2016

Giacenze di Magazzino

magazzino: dettaglio giacenze e valore attribuito

| codice articolo | identificativo - descrizione            | cosistenza carico |       |        | valore |    |    |
|-----------------|---|-------------------|-------|--------|--------|----|----|
|                 |   | n°it              | Q.tà  | €/unit | totale | VM | VL |
| SNR19480        | VIGI C40 1P+N 25A 30MA CL.A             | n°                | 6,00  |        | 138,68 |    |    |
| SNR19500        | VIGI C40 3P+N 40A 300MA S CL.ASI        | n°                | 2,00  |        | 107,49 |    |    |
| SNR19503        | DPN VIGI 1P+N 10A CURVA C 30MA CL.AC    | n°                | 2,00  |        | 77,89  |    |    |
| SNR19505        | DPN VIGI 1P+N 16A CURVA C 30MA CL.AC    | n°                | 8,00  |        | 311,55 |    |    |
| SNR19511        | RP C40 1P+N 12 MODULI                   | n°                | 2,50  |        | 6,35   |    |    |
| SNR19545        | INT.DPN VIGI 1P+N 25A 30MA CL.A CURVA C | n°                | 2,00  |        | 70,15  |    |    |
| SNR20008        | INT.AUT. C32L 1PIR 38A CURVA U          | n°                | 1,00  |        | 6,64   |    |    |
| SNR20107        | INT.AUT. C32N 1PIR 25A CURVA U          | n°                | 8,00  |        | 40,40  |    |    |
| SNR20108        | INT.AUT. C32N 1PIR 32A CURVA U          | n°                | 6,00  |        | 30,31  |    |    |
| SNR20109        | INT.AUT. C32N 1PIR 38A CURVA U          | n°                | 2,00  |        | 12,62  |    |    |
| SNR20180        | BLOCCO DIFF. C63 4P 30 MA               | n°                | 1,00  |        | 49,59  |    |    |
| SNR20238        | INT.AUT. DPN 1P+N 25A CURVA U           | n°                | 1,00  |        | 4,21   |    |    |
| SNR20359        | BLOCCO DIFF. C32 3P 30MA                | n°                | 1,00  |        | 26,27  |    |    |
| SNR20471        | BLOCCO 2 CONT.AUSILIARI OF.             | n°                | 1,00  |        | 9,38   |    |    |
| SNR20472        | BLOCCO DIFF. C100 3P 1A TEMP            | n°                | 2,00  |        | 243,02 |    |    |
| SNR20979        | ADATTAT X VIGI C63 4P C32A/N/H          | n°                | 1,00  |        | 0,84   |    |    |
| SNR21095        | CONF. 40 PIASTR.LAT. RP C40 3P+N        | n°                | 1,00  |        | 3,93   |    |    |
| SNR21096        | CONF. 12 COPRIDENTI RP C40              | n°                | 9,00  |        | 5,34   |    |    |
| SNR21102        | PROT. MOT. P25M 0.25-0.40 A             | n°                | 2,00  |        | 58,21  |    |    |
| SNR21104        | PROT. MOT. P25M 0.63-1 A                | n°                | 1,00  |        | 21,44  |    |    |
| SNR21105        | PROT. MOT. P25M 1-1.6 A                 | n°                | 2,00  |        | 41,95  |    |    |
| SNR21106        | PROT. MOT. P25M 1.6-2.5 A               | n°                | 1,00  |        | 20,02  |    |    |
| SNR21107        | PROT. MOT. P25M 2.5-4 A                 | n°                | 2,00  |        | 41,77  |    |    |
| SNR21111        | Prot. Mot. P25M 13-18 A                 | n°                | 2,00  |        | 59,55  |    |    |
| SNR21117        | CONTATTO AUS. O+F PER P25M              | n°                | 2,00  |        | 6,36   |    |    |
| SNR21119        | CONTATTO AUS. O+SD(F) PER P25M          | n°                | 1,00  |        | 6,32   |    |    |
| SNR21144        | CONNETTORE PETTINE P25M AL.BASSO        | n°                | 1,00  |        | 6,55   |    |    |
| SNR21147        | CONNETTORE PETTINE P25M AL.ALTO         | n°                | 1,00  |        | 10,74  |    |    |
| SNR23008        | INT. DIF. ID 2P 25A 10MA CL.AC          | n°                | 3,00  |        | 121,54 |    |    |
| SNR23009        | INT. DIF. ID 2P 25A 30MA CL.AC          | n°                | 3,00  |        | 58,73  |    |    |
| SNR23011        | INT. DIF. ID 2P 25A 300MA CL.AC         | n°                | 1,00  |        | 24,20  |    |    |
| SNR23014        | INT. DIF. ID 2P 40A 30MA CL.AC          | n°                | 2,00  |        | 72,62  |    |    |
| SNR23038        | INT. DIF. ID 4P 25A 30MA CL.AC          | n°                | 2,00  |        | 86,12  |    |    |
| SNR23040        | INT. DIF. ID 4P 25A 300MA CL.AC         | n°                | 3,00  |        | 73,24  |    |    |
| SNR23042        | INT. DIF. ID 4P 40A 30MA CL.AC          | n°                | 4,00  |        | 179,80 |    |    |
| SNR23360        | INT. DIF. ID 2P 40A 300MA CL.A          | n°                | 1,00  |        | 48,26  |    |    |
| SNR23384        | INT. DIF. ID 4P 40A 300MA CL.A          | n°                | 2,00  |        | 133,64 |    |    |
| SNR23387        | INT. DIF. ID 4P 40A 300MA [S] A SI      | n°                | 1,00  |        | 74,49  |    |    |
| SNR23388        | INT. DIF. ID 4P 65A 300MA CL.A          | n°                | 1,00  |        | 94,16  |    |    |
| SNR23523        | INT. DIF. ID 2P 25A 30MA CL.A "SI"      | n°                | 1,00  |        | 41,12  |    |    |
| SNR23524        | INT. DIF. ID 2P 40A 30MA CL.A "SI"      | n°                | 2,00  |        | 94,95  |    |    |
| SNR23865        | INT. AUT. C60A 2P 16A CURVA C           | n°                | 4,00  |        | 29,39  |    |    |
| SNR23885        | INT. AUT. C60A 3P 32A CURVA C           | n°                | 1,00  |        | 17,32  |    |    |
| SNR24075        | INT. AUT. C60N 2P 6A CURVA B            | n°                | 2,00  |        | 31,08  |    |    |
| SNR24242        | INT. AUT. C60N 1P 16A CURVA C           | n°                | 3,00  |        | 26,94  |    |    |
| SNR24256        | INT. AUT. C60N 1P+N 16A CURVA C         | n°                | 4,00  |        | 49,85  |    |    |
| SNR24267        | INT. AUT. C60N 2P 6A CURVA C            | n°                | 1,00  |        | 15,89  |    |    |
| SNR24268        | INT. AUT. C60N 2P 10A CURVA C           | n°                | 4,00  |        | 48,06  |    |    |
| SNR24270        | INT. AUT. C60N 2P 16A CURVA C           | n°                | 1,00  |        | 12,62  |    |    |
| SNR24271        | INT. AUT. C60N 2P 20A CURVA C           | n°                | 4,00  |        | 48,10  |    |    |
| SNR24272        | INT. AUT. C60N 2P 25A CURVA C           | n°                | 4,00  |        | 50,48  |    |    |
| SNR24273        | INT. AUT. C60N 2P 32A CURVA C           | n°                | 3,00  |        | 28,89  |    |    |
| SNR24274        | INT. AUT. C60N 2P 40A CURVA C           | n°                | 1,00  |        | 16,03  |    |    |
| SNR24276        | INT. AUT. C60N 2P 63A CURVA C           | n°                | 2,00  |        | 32,98  |    |    |
| SNR24296        | INT. AUT. C60N 4P 10A CURVA C           | n°                | 5,00  |        | 136,33 |    |    |
| SNR24298        | INT. AUT. C60N 4P 16A CURVA C           | n°                | 13,00 |        | 376,01 |    |    |
| SNR24300        | INT. AUT. C60N 4P 25A CURVA C           | n°                | 2,00  |        | 49,25  |    |    |
| SNR24302        | INT. AUT. C60N 4P 40A CURVA C           | n°                | 8,00  |        | 312,82 |    |    |
| SNR24303        | INT. AUT. C60N 4P 50A CURVA C           | n°                | 2,00  |        | 57,05  |    |    |
| SNR24895        | INT. AUT. C60H 1P 32A CURVA C           | n°                | 2,00  |        | 16,07  |    |    |
| SNR24918        | INT. AUT. C60H 2P 10A CURVA C           | n°                | 1,00  |        | 11,72  |    |    |
| SNR24920        | INT. AUT. C60H 2P 16A CURVA C           | n°                | 6,00  |        | 89,03  |    |    |
| SNR24921        | INT. AUT. C60H 2P 20A CURVA C           | n°                | 3,00  |        | 51,82  |    |    |
| SNR24922        | INT. AUT. C60H 2P 25A CURVA C           | n°                | 2,00  |        | 30,82  |    |    |
| SNR24923        | INT. AUT. C60H 2P 32A CURVA C           | n°                | 2,00  |        | 28,16  |    |    |
| SNR24934        | INT. AUT. C60H 3P 16A CURVA C           | n°                | 1,00  |        | 26,43  |    |    |
| SNR24940        | INT. AUT. C60H 3P 63A CURVA C           | n°                | 1,00  |        | 36,88  |    |    |
| SNR24951        | INT. AUT. C60H 4P 32A CURVA C           | n°                | 3,00  |        | 99,43  |    |    |

Tribunale di Pordenone - Fallimento n° 42.2016

Valore di Mercato «VM» (in continuità d'uso) e Valore di Liquidazione «VL» - 08 luglio 2016

Giacenze di Magazzino

magazzino: dettaglio giacenze e valore attribuito

| codice articolo | identificativo - descrizione             | consistenza carico |       |        | valore |    |    |
|-----------------|--|--------------------|-------|--------|--------|----|----|
|                 |  | n°it               | Q.tà  | €/unit | totale | VM | VL |
| SNR24953        | INT. AUT. C60H 4P 50A CURVA C            | n°                 | 1,00  |        | 34,08  |    |    |
| SNR24954        | INT. AUT. C60H 4P 63A CURVA C            | n°                 | 3,00  |        | 101,62 |    |    |
| SNR25122        | INT. AUT. C60H 2P 50A CURVA D            | n°                 | 3,00  |        | 49,05  |    |    |
| SNR25143        | INT. AUT. C60H 4P 10A CURVA D            | n°                 | 1,00  |        | 38,54  |    |    |
| SNR25145        | INT. AUT. C60H 4P 16A CURVA D            | n°                 | 1,00  |        | 38,54  |    |    |
| SNR25150        | INT. AUT. C60H 4P 50A CURVA D            | n°                 | 1,00  |        | 59,69  |    |    |
| SNR25151        | INT. AUT. C60H 4P 63A CURVA D            | n°                 | 1,00  |        | 48,78  |    |    |
| SNR25426        | INT. AUT. C60L 2P 25A CURVA C            | n°                 | 6,00  |        | 84,95  |    |    |
| SNR25442        | INT. AUT. C60L 3P 50A CURVA C            | n°                 | 2,00  |        | 64,67  |    |    |
| SNR25450        | INT. AUT. C60L 4P 16A CURVA C            | n°                 | 1,00  |        | 46,53  |    |    |
| SNR25452        | INT. AUT. C60L 4P 25A CURVA C            | n°                 | 1,00  |        | 27,70  |    |    |
| SNR25483        | INT. AUT. C60L 2P 6A CURVA K             | n°                 | 3,00  |        | 59,42  |    |    |
| SNR26349        | INT. AUT. C60LMA 2P 10A C. MA            | n°                 | 1,00  |        | 15,05  |    |    |
| SNR26370        | INT. AUT. C60LMA 3P 40A C. MA            | n°                 | 1,00  |        | 26,08  |    |    |
| SNR26580        | VIGI C60 2P 25A 10MA CL AC               | n°                 | 1,00  |        | 39,60  |    |    |
| SNR26597        | BLOCCO DIFF. VIGI C60 4P 25A 300MA CL AC | n°                 | 2,00  |        | 44,59  |    |    |
| SNR26600        | VIGI C60 2P 40A 30MA CL AC               | n°                 | 3,00  |        | 77,23  |    |    |
| SNR26607        | VIGI C60 4P 40A 300MA CL AC              | n°                 | 13,00 |        | 347,89 |    |    |
| SNR26608        | VIGI C60 4P 40A 500MA CL AC              | n°                 | 1,00  |        | 25,38  |    |    |
| SNR26611        | VIGI C60 2P 63A 30MA CL AC               | n°                 | 5,00  |        | 135,24 |    |    |
| SNR26613        | VIGI C60 2P 63A 300MA CL AC              | n°                 | 1,00  |        | 30,08  |    |    |
| SNR26616        | BL DIFF VIGI C60 2P 63A 300MAS CL A      | n°                 | 1,00  |        | 55,24  |    |    |
| SNR26643        | VIGI C60 4P 63A 30MA CL AC               | n°                 | 1,00  |        | 43,79  |    |    |
| SNR26648        | BL DIFF VIGI C60 4P 63A 300MAS CL A      | n°                 | 1,00  |        | 62,87  |    |    |
| SNR26743        | VIGI C60 2P 25A 30MA CL A                | n°                 | 7,00  |        | 171,54 |    |    |
| SNR26745        | VIGI C60 2P 25A 300MA CL A               | n°                 | 1,00  |        | 36,42  |    |    |
| SNR26754        | VIGI C60 4P 63A 30MA CL AC               | n°                 | 1,00  |        | 44,95  |    |    |
| SNR26757        | Blocco diff. VIGI C60 4P 25A 300MA CL AC | n°                 | 1,00  |        | 38,72  |    |    |
| SNR26775        | VIGI C60 2P 63A 300MA CL A               | n°                 | 2,00  |        | 78,57  |    |    |
| SNR26800        | VIGI C60 4P 63A 300MA CL A               | n°                 | 1,00  |        | 47,89  |    |    |
| SNR26924        | CONTATTO AUS. OF                         | n°                 | 31,00 |        | 144,30 |    |    |
| SNR26927        | CONTATTO SEGNALAZIONE SD                 | n°                 | 3,00  |        | 17,74  |    |    |
| SNR26948        | SGANC.LANCIO CORR. MX+OF                 | n°                 | 1,00  |        | 10,01  |    |    |
| SNR26970        | CONF. 2 BLOCCHI A LUCCHETTO              | n°                 | 3,00  |        | 12,62  |    |    |
| SNR27046        | ACC. MANOVRA ROTATIVA C60/C120           | n°                 | 1,00  |        | 8,80   |    |    |
| SNR27132        | CONTATTO AUSILIARIO OF C32H-DC           | n°                 | 1,00  |        | 7,41   |    |    |
| SNR27135        | CONTATTO SEGN. GUASTO SD C32H-DC         | n°                 | 1,00  |        | 7,65   |    |    |
| SNR27138        | SGANC.LANCIO CORR. MX+OF C32/REF         | n°                 | 1,00  |        | 11,85  |    |    |
| SNR27287        | INT AUT NC100H 4P 100A CURVA C           | n°                 | 1,00  |        | 62,27  |    |    |
| SNR27826        | BL DIFF VIGI NC100 3P 100A 30MA CL AC    | n°                 | 1,00  |        | 66,11  |    |    |
| SNR28041        | KIT COMPENSATORE PROFONDITE PER M9       | n°                 | 2,00  |        | 8,12   |    |    |
| SNR28061        | MANOVRA RINVIATA NERA NSA160             | n°                 | 2,00  |        | 38,16  |    |    |
| SNR28072        | MX 220/240VCA NS80/NSA125                | n°                 | 3,00  |        | 70,95  |    |    |
| SNR28224        | NSA160E FISSO ANT 4P/4R TM63D            | n°                 | 1,00  |        | 59,85  |    |    |
| SNR28254        | NSA160N FISSO ANT 4P/4R TM63D            | n°                 | 2,00  |        | 253,46 |    |    |
| SNR28913        | INS160 4P MANOPOLA NERA                  | n°                 | 1,00  |        | 25,35  |    |    |
| SNR28948        | 4 MORSETTI 1 CAVO INS100/160             | n°                 | 2,00  |        | 23,19  |    |    |
| SNR28957        | 2 COPRIMORSETTI INS40/80                 | n°                 | 1,00  |        | 3,75   |    |    |
| SNR29008        | NS100N FISSO ANT 4P SENZA SGANCIATORE    | n°                 | 2,00  |        | 188,08 |    |    |
| SNR29268        | 2 SPINE ESTRAIBILI NS100/250             | n°                 | 1,00  |        | 3,45   |    |    |
| SNR29286        | BLOCCO X SERRAT.TELAIO POS.INS/ESTR      | n°                 | 4,00  |        | 47,00  |    |    |
| SNR29315        | MOSTRINA IP40 COMAN DIRET.NS100/250      | n°                 | 3,00  |        | 3,50   |    |    |
| SNR29322        | COPRIMORSETTI CORTI 4P NS100/250         | n°                 | 1,00  |        | 9,61   |    |    |
| SNR29324        | COPRIMORSETTI LUNGHI 4P NS100/250        | n°                 | 5,00  |        | 56,17  |    |    |
| SNR29387        | MX 200/240VCA NS100/630                  | n°                 | 2,00  |        | 45,84  |    |    |
| SNR29392        | MX 48VCC NS100/630                       | n°                 | 1,00  |        | 22,66  |    |    |
| SNR29450        | CONTATTO AUSILIARIO OF/SD/SDE/SDV        | n°                 | 11,00 |        | 76,97  |    |    |
| SNR30441        | SGANC. TM125D 4P/3R NS125/250            | n°                 | 1,00  |        | 106,88 |    |    |
| SNR30457        | BLOCCO NA 4P NS160/250                   | n°                 | 2,00  |        | 33,33  |    |    |
| SNR30485        | SGANC. STR22GE 160A 4P NS100/250         | n°                 | 1,00  |        | 122,67 |    |    |
| SNR31106        | INS250 FISSO ANT 3P MAN NERA             | n°                 | 4,00  |        | 249,92 |    |    |
| SNR31302        | ATT COMPLEMENT VERT 4P INS800/1600       | n°                 | 1,00  |        | 95,20  |    |    |
| SNR31306        | DISTANZIATORE POLI INS800/1600 4P        | n°                 | 2,00  |        | 0,00   |    |    |
| SNR31440        | SGANC. TM250D 4P/3R NS250                | n°                 | 2,00  |        | 223,33 |    |    |
| SNR31526        | VIGI MH 200/440V 4P NS250                | n°                 | 2,00  |        | 299,26 |    |    |
| SNR31780        | NS250N FISSO ANT 4P STR22SE 250A         | n°                 | 0,00  |        | 0,00   |    |    |
| SNR32456        | VIGI MB 200/440V 4P NS400/630            | n°                 | 1,00  |        | 176,78 |    |    |
| SNR32476        | 2 ATTACCHI POST LUNGHI NS400/630         | n°                 | 3,00  |        | 54,42  |    |    |

Tribunale di Fidenza - Fallimento n° 42.2016

Valore di Mercato «VM» (in continuità d'uso) e Valore di Liquidazione «VL» - 08 luglio 2016

Giacenze di Magazzino

magazzino: dettaglio giacenze e valore attribuito

| codice articolo | identificativo - descrizione             | esistenza carico |       |        |        | valore |    |
|-----------------|--|------------------|-------|--------|--------|--------|----|
|                 |  | n°it             | Q.tà  | €/unit | totale | VM     | VL |
| SNR32520        | DISPOSITIVO DI PREGANCIO NS400/630       | n°               | 1,00  |        | 4,50   |        |    |
| SNR32562        | COPRIMORSETTI CORTI 3P NS400/630         | n°               | 1,00  |        | 10,21  |        |    |
| SNR32563        | COPRIMORSETTI CORTI 4P NS400/630         | n°               | 4,00  |        | 52,96  |        |    |
| SNR32565        | COPRIMORSETTI LUNGI 4P NS400/630         | n°               | 2,00  |        | 27,60  |        |    |
| SNR32583        | 2 COPRIMO.4P 52,5MM U>525V NS400/630     | n°               | 1,00  |        | 27,99  |        |    |
| SNR32696        | NS400H FISSO ANT 4P STR23SE              | n°               | 0,00  |        | 0,00   |        |    |
| SNR33608        | ATTACCHI ANT SUP 4P NS630B/1000 FISSO    | n°               | 2,00  |        | 116,64 |        |    |
| SNR33609        | ATTACCHI ANT INF 4P NS630B/1000 FISSO    | n°               | 2,00  |        | 118,34 |        |    |
| SNR33614        | ATTACCHI VERT SUP 4P NS/NT FISSO         | n°               | 1,00  |        | 88,06  |        |    |
| SNR33623        | DISTANZ POLI 4P NS/NT 630/1600A          | n°               | 1,00  |        | 52,20  |        |    |
| SNR33688        | TELECOM 200/240VCA NS FISSO              | n°               | 0,00  |        | 0,00   |        |    |
| SNR41940        | 1 SERR. RONIS 1351.500                   | n°               | 1,00  |        | 13,32  |        |    |
| SNR42902        | CONTATTI AUX IOF+1SD C125-C250           | n°               | 1,00  |        | 31,80  |        |    |
| SNR42921        | SGANC.MIN.TENS.MNCA 50HZ 240V            | n°               | 7,00  |        | 225,94 |        |    |
| SNR42943        | ES.CIR.AU.P.MOB.TPON/H 6MORS.C101-C1250  | n°               | 2,00  |        | 8,28   |        |    |
| SNR42962        | COPRIMORS.LUNGI 3P (1 COPPLA)            | n°               | 2,00  |        | 18,18  |        |    |
| SNR44900        | CONTAT. AUS. INTER. IOF+1SD C401-C1250   | n°               | 10,00 |        | 391,15 |        |    |
| SNR44910        | SGANC. APER. MX CA/CC 24V C400-C1251     | n°               | 1,00  |        | 47,39  |        |    |
| SNR44913        | SGAN APER MX CA/CC 220/300V C400-C1251   | n°               | 3,00  |        | 132,39 |        |    |
| SNR44938        | MOSTRINA INTERR. FISSI/ESTR. C400-C1251  | n°               | 25,00 |        | 74,75  |        |    |
| SNR46917        | COMANDO MOTORE TIPO T CC 24V C800-C1250  | n°               | 0,00  |        | 0,00   |        |    |
| SNR46958        | ATT. POST TIPO N/H (1 PEZZO) C800-C1250  | n°               | 1,00  |        | 17,23  |        |    |
| SNR46962        | AUS. COM. MOTORE CONTATTO SDE C800-C1250 | n°               | 2,00  |        | 22,31  |        |    |
| SNR46992        | COPRI-MORS. CORTI (1 PZ.) 4P C800-C1250  | n°               | 2,00  |        | 20,43  |        |    |
| SNR49255        | COPRIMORSETTI INF250/400 (1P)            | n°               | 4,00  |        | 39,89  |        |    |
| SNR50439        | TORO CHIUSO IA DIAMETRO 80MM             | n°               | 2,00  |        | 41,47  |        |    |
| SNR50440        | TORO CHIUSO MA DIAMETRO 120MM            | n°               | 1,00  |        | 32,11  |        |    |
| SNR50982        | MODULO COM MODBUS RS485 X PM500          | n°               | 4,00  |        | 147,33 |        |    |
| SNR54655        | KIT COLLEGAMENTO INTERRUPTORI/IVE        | n°               | 1,00  |        | 22,60  |        |    |
| SNR56173        | VIGIREX RH99M 220/240VCA R.M             | n°               | 1,00  |        | 57,12  |        |    |
| SNR56273        | VIGIREX RH99P 220/240VCA R.M             | n°               | 2,00  |        | 96,87  |        |    |
| SNR82081        | PRESA IB INC.IP65 2PT 16A 220V           | n°               | 6,00  |        | 83,63  |        |    |
| SNR82086        | PRESA IB INC.IP65 3PNT 16A 380V          | n°               | 1,00  |        | 16,18  |        |    |
| SNR83259        | PRESA INC.INCL.IP67 3PNT 16A380V         | n°               | 1,00  |        | 4,70   |        |    |
| SNR83354        | PRES IB FUSE+SGN.IP65 2PT16A220V         | n°               | 4,00  |        | 85,03  |        |    |
| SNR83359        | PR IB FUSE+SGN.IP65 3PNT16A380V          | n°               | 8,00  |        | 199,22 |        |    |
| SNR83459        | PRESA IB FUSE IP65 3PNT 16A 380V         | n°               | 3,00  |        | 108,00 |        |    |
| SNR83925        | PANN.B16+CASS.DERIV.1PRESA               | n°               | 4,00  |        | 27,06  |        |    |
| SNR83986        | RACCORDO PG21 X IB ISOBLOCK              | n°               | 4,00  |        | 2,05   |        |    |
| SNR9013FRG72I35 | PRESSOSTATO                              | n°               | 2,00  |        | 24,62  |        |    |
| SNRA7405        | SBARRA DI RAME 100X5 L1950               | n°               | 1,00  |        | 41,11  |        |    |
| SNRA9A15212     | iTR 16VA 8/12Vca                         | n°               | 1,00  |        | 18,25  |        |    |
| SNRA9A15220     | iTR 40VA 12/24Vca                        | n°               | 1,00  |        | 33,92  |        |    |
| SNRA9A15222     | iTR 63VA 12/24Vca                        | n°               | 1,00  |        | 25,97  |        |    |
| SNRA9A26929     | iOF+OF/SD per iC60/iID/iSW-NA/RCA/ARA    | n°               | 2,00  |        | 21,25  |        |    |
| SNRA9A26946     | iMX+OF 110/415Vca 110/130Vcc per iC60/à  | n°               | 1,00  |        | 10,24  |        |    |
| SNRA9C20732     | iCT 2NA 25A comando 230,240Vca           | n°               | 3,00  |        | 39,80  |        |    |
| SNRA9C30812     | iTL 2NA 16A comando 230+240Vca/110Vcc    | n°               | 5,00  |        | 57,86  |        |    |
| SNRA9C32816     | iETL 1NA+1NA/1NC 16A 230+240Vca/110Vcc   | n°               | 2,00  |        | 46,62  |        |    |
| SNRA9C33811     | iTLc 1NA 16A comando 230+240Vca          | n°               | 2,00  |        | 80,58  |        |    |
| SNRA9E18070     | iSSW 20A 2 posizioni 1 circuito          | n°               | 6,00  |        | 20,90  |        |    |
| SNRA9E18073     | iSSW 20A 3 posizioni 1 circuito          | n°               | 2,00  |        | 9,57   |        |    |
| SNRA9E18322     | iIL bianca 110+230Vca                    | n°               | 3,00  |        | 13,56  |        |    |
| SNRA9F64210     | iC60a 2P C 10A 4500A                     | n°               | 6,00  |        | 47,62  |        |    |
| SNRA9F64225     | iC60a 2P C 25A 4500A                     | n°               | 1,00  |        | 7,66   |        |    |
| SNRA9F79210     | iC60N 2P C 10A 6000A                     | n°               | 4,00  |        | 52,54  |        |    |
| SNRA9F79216     | iC60N 2P C 16A 6000A                     | n°               | 2,00  |        | 25,96  |        |    |
| SNRA9F79220     | iC60N 2P C 20A 6000A                     | n°               | 6,00  |        | 117,81 |        |    |
| SNRA9F79420     | iC60N 4P C 20A 6000A                     | n°               | 2,00  |        | 52,21  |        |    |
| SNRA9F79432     | iC60N 4P C 32A 6000A                     | n°               | 1,00  |        | 30,25  |        |    |
| SNRA9F89432     | iC60H 4P C 32A 10000A                    | n°               | 1,00  |        | 44,15  |        |    |
| SNRA9N15646     | STI 1P+N 10,3x38 500V                    | n°               | 21,00 |        | 77,41  |        |    |
| SNRA9N15651     | STI 2P 10,3x38 500V                      | n°               | 15,00 |        | 56,57  |        |    |
| SNRA9N17506     | C40a 1P+N C 4A 4500A                     | n°               | 1,00  |        | 10,83  |        |    |
| SNRA9N17507     | C40a 1P+N C 6A 4500A                     | n°               | 4,00  |        | 24,46  |        |    |
| SNRA9N17508     | C40a 1P+N C 10A 4500A                    | n°               | 2,00  |        | 11,41  |        |    |
| SNRA9N17571     | C40N 1P+N C 6A 6000A                     | n°               | 11,00 |        | 198,25 |        |    |
| SNRA9N17572     | C40N 1P+N C 10A 6KA                      | n°               | 35,00 |        | 408,46 |        |    |

Tribunale di Pordenone - Fallimento n° 42.2016

Valore di Mercato «VM» (in continuità d'uso) e Valore di Liquidazione «VL» - 08 luglio 2016

Giacenze di Magazzino

magazzino: dettaglio giacenze e valore attribuito

| codice articolo | identificativo - descrizione             | cosistenza carico |       |        | valore |    |    |
|-----------------|--|-------------------|-------|--------|--------|----|----|
|                 |  | n°it              | Q.tà  | €/unit | totale | VM | VL |
| SNRA9N17573     | C40N 1P+N C 16A 6KA                      | n°                | 29,00 |        | 344,21 |    |    |
| SNRA9N17574     | C40N 1P+N C 20A 6KA                      | n°                | 3,00  |        | 34,56  |    |    |
| SNRA9N17575     | C40N 1P+N C 25A 6000A                    | n°                | 1,00  |        | 11,84  |    |    |
| SNRA9N17591     | C40N 3P+N C 16A 6KA                      | n°                | 3,00  |        | 70,30  |    |    |
| SNRA9N17595     | C40N 3P+N C 40A 6000A                    | n°                | 4,00  |        | 153,78 |    |    |
| SNRA9N18374     | C120N 4P C 100A 10000A                   | n°                | 1,00  |        | 88,30  |    |    |
| SNRA9N19410     | ID C40 2P 25A 30mA Tipo AC               | n°                | 1,00  |        | 18,64  |    |    |
| SNRA9N19440     | VIGI C40 SING. 1P+N 25A 30MA TIPO AC     | n°                | 0,00  |        | 0,00   |    |    |
| SNRA9N19442     | Vigi C40 sing. 3P+N 25A 30mA Tipo AC     | n°                | 2,00  |        | 92,58  |    |    |
| SNRA9N19466     | Vigi C40 sing. 3P+N 40A 30mA Tipo A SI   | n°                | 4,00  |        | 226,65 |    |    |
| SNRA9N19499     | VIGI C40 GRUP. 1P+N 40A 300MA [S] A SI   | n°                | 1,00  |        | 68,57  |    |    |
| SNRA9N26929     | OF+OF/SD PER C40/C120/ID C40/C40 VIGI    | n°                | 8,00  |        | 100,80 |    |    |
| SNRA9N26946     | MX+OF 110/415Vca 110/130Vcc per C40/à    | n°                | 5,00  |        | 58,60  |    |    |
| SNRA9Q26425     | QuickVigi iC60 4P 25A 500mA Tipo A       | n°                | 1,00  |        | 42,75  |    |    |
| SNRA9Q41225     | QUICKVIGI IC60 2P 25A 30MA TIPO AC       | n°                | 4,00  |        | 99,99  |    |    |
| SNRA9Q44440     | QuickVigi iC60 4P 40A 300mA Tipo AC      | n°                | 2,00  |        | 77,46  |    |    |
| SNRA9R41225     | iID 2P 25A 30mA Tipo AC                  | n°                | 6,00  |        | 141,91 |    |    |
| SNRA9R41425     | iID 4P 25A 30mA Tipo AC                  | n°                | 1,00  |        | 26,53  |    |    |
| SNRA9R41463     | iID 4P 63A 30mA Tipo AC                  | n°                | 1,00  |        | 99,44  |    |    |
| SNRA9R61225     | iID 2P 25A 30mA Tipo A SI                | n°                | 1,00  |        | 74,77  |    |    |
| SNRA9S60232     | iSW 2P 32A                               | n°                | 2,00  |        | 9,33   |    |    |
| SNRA9S60240     | iSW 2P 40A                               | n°                | 1,00  |        | 8,95   |    |    |
| SNRA9S60263     | iSW 2P 63A                               | n°                | 2,00  |        | 19,37  |    |    |
| SNRA9S63263     | Int. sezionat. iSW 2P 63A                | n°                | 1,00  |        | 9,66   |    |    |
| SNRA9S65440     | Int. sezionat. iSW 4P 40A                | n°                | 1,00  |        | 18,08  |    |    |
| SNRA9V26463     | Vigi iC60 4P 63A 500mA Tipo A            | n°                | 1,00  |        | 47,34  |    |    |
| SNRA9V65263     | Vigi iC60 2P 63A 300mA [S] Tipo A SI     | n°                | 1,00  |        | 53,79  |    |    |
| SNRA9V65463     | Vigi iC60 4P 63A 300mA [S] Tipo A SI     | n°                | 1,00  |        | 80,56  |    |    |
| SNRATV12HU15M2  | ATV12 1,5KW 240V MONO                    | n°                | 1,00  |        | 146,63 |    |    |
| SNRATV31HU22M2  | ATV31 2,2KW 240V MONO                    | n°                | 1,00  |        | 291,94 |    |    |
| SNRATV31HU40N4  | ATV31 4KW 500V TRI                       | n°                | 0,00  |        | 0,00   |    |    |
| SNRCD12         | CONTATTORE 12A 1NO+1NC S/BOB             | n°                | 3,00  |        | 38,27  |    |    |
| SNRDF223NC      | PORTA-FUSIBILE 125A 22X58 3P+N           | n°                | 1,00  |        | 36,31  |    |    |
| SNRDOMA42C10    | INT. AUT. DOMA42 2P 10A CUR. C           | n°                | 6,00  |        | 34,50  |    |    |
| SNRDOMA42C16    | INT. AUT. DOMA42 2P 16A CUR. C           | n°                | 5,00  |        | 30,00  |    |    |
| SNRDOMA42C25    | INT. AUT. DOMA42 2P 25A CUR. C           | n°                | 2,00  |        | 16,06  |    |    |
| SNRDOMA45C10    | INT. AUT. DOMA45 1P+N 10A CUR. C         | n°                | 37,00 |        | 174,10 |    |    |
| SNRDOMA45C16    | INT. AUT. DOMA45 1P+N 16A CUR. C         | n°                | 18,00 |        | 83,67  |    |    |
| SNRDOMA45C6     | INT. AUT. DOMA45 1P+N 6A CUR. C          | n°                | 32,00 |        | 170,12 |    |    |
| SNRDOMA47C10    | INT. AUT. DOMA47 1P+N 10A CUR. C         | n°                | 12,00 |        | 60,35  |    |    |
| SNRDOMA47C16    | INT. AUT. DOMA47 1P+N 16A CUR. C         | n°                | 11,00 |        | 50,40  |    |    |
| SNRDOMB22530C   | INT. DIF. DOMB2 2P 25A 30MA C AC         | n°                | 13,00 |        | 210,15 |    |    |
| SNRLADN22       | CONTATTI AUSILIARI FRONTA                | n°                | 1,00  |        | 9,49   |    |    |
| SNRLADN40       | CONTATTI AUSILIARI FRONTA                | n°                | 1,00  |        | 6,24   |    |    |
| SNRLC1D09M7     | CONTATTORE 9A 220VAC 50/6                | n°                | 1,00  |        | 15,00  |    |    |
| SNRLC1D1210P5   | CONTATTORE 12A                           | n°                | 1,00  |        | 20,05  |    |    |
| SNRLC1D12M7     | CONTATTORE 12A 220VAC 50/                | n°                | 2,00  |        | 36,57  |    |    |
| SNRLC1D25B7     | CONTATTORE 25A 24VAC 50                  | n°                | 1,00  |        | 36,60  |    |    |
| SNRLC1D38M7     | CONTATTORE 38A 220VAC 50/                | n°                | 1,00  |        | 52,10  |    |    |
| SNRLC1D95M7     | CONTATTORE 95A 220VAC 50/                | n°                | 1,00  |        | 170,10 |    |    |
| SNRLC1K0610B7   | CONT K 3P NC VITE 24V 50 60HZ            | n°                | 2,00  |        | 30,14  |    |    |
| SNRLC1K0610M7   | CONT K 3P NC VITE 220 230V 50            | n°                | 1,00  |        | 16,43  |    |    |
| SNRLC1K0901M7   | CONT K 3P NO VITE 220 230V 50            | n°                | 2,00  |        | 33,04  |    |    |
| SNRLC1K0910F7   | CONT K 3P NC VITE 110V 50 60H            | n°                | 1,00  |        | 18,45  |    |    |
| SNRLC1K0910M7   | CONT K 3P NC VITE 220 230V 50            | n°                | 2,00  |        | 23,51  |    |    |
| SNRLC1K1210M7   | CONT K 3P NC VITE 220 230V               | n°                | 2,00  |        | 26,57  |    |    |
| SNRLEEB6205     | UF APP. MODULARI L600/800 5 MOD (22 MOD) | n°                | 5,00  |        | 123,41 |    |    |
| SNRLEEB6600     | SEGREGAZIONE ORIZZONTALE L600/800        | n°                | 12,00 |        | 161,13 |    |    |
| SNRLEEB6606     | KIT FORMA 4 PER UF 5/6 MOD               | n°                | 3,00  |        | 52,92  |    |    |
| SNRLEEB6702N    | UF tamponamento 2 mod L600/800           | n°                | 1,00  |        | 10,95  |    |    |
| SNRLEEBK1000    | KIT AFFIANCAMENTO UNITO                  | n°                | 1,00  |        | 86,75  |    |    |
| SNRLEEBM9080    | MONTANTE POSTERIORE                      | n°                | 1,00  |        | 40,07  |    |    |
| SNRLEEB50003    | SBARRA LINERGY 1600A L1870               | n°                | 0,00  |        | 0,00   |    |    |
| SNRLEEB50210    | SUPP UNIVERSALE SBARRE TRAD.             | n°                | 1,00  |        | 38,64  |    |    |
| SNRLEEB50220    | SUPP FISSO VERTICALE SBARRE TRAD.        | n°                | 1,00  |        | 18,23  |    |    |
| SNRLEEBU6430    | UF NS400/630 ORIZ FIX/RIM DIR L600/800   | n°                | 1,00  |        | 33,10  |    |    |
| SNRLEEX6054     | 25 VITI FISSAGGIO PANNELLI               | n°                | 1,00  |        | 10,75  |    |    |
| SNRLEEX6629     | SOSTITUITO DAL LEEX6629E                 | n°                | 1,00  |        | 16,55  |    |    |

Tribunale di Pordenone - Fallimento n° 42.2016

Valore di Mercato «VM» (in continuità d'uso) e Valore di Liquidazione «VL» - 08 luglio 2016

Giacenze di Magazzino

magazzino: dettaglio giacenze e valore attribuito

| codice articolo   | identificativo - descrizione             | consistenza carico |        |        | valore |    |    |
|-------------------|--|--------------------|--------|--------|--------|----|----|
|                   |  | n°it               | Q.tà   | €/unit | totale | VM | VL |
| SNRLEEX6629E      | PASSACAVI 4 GUIDE ANT. PLASTICA          | n°                 | 4,00   |        | 58,80  |    |    |
| SNRLEEX6658N      | BANDA 19° 6 PR.MULTISTANDARD INT.LUM.    | n°                 | 3,00   |        | 237,24 |    |    |
| SNRLEEX6666       | RIPIANO PROFONDITE 300MM 19° 1 U         | n°                 | 3,00   |        | 86,78  |    |    |
| SNRLEEX7700GU     | PRESA RJ45 CATEGORIA 6 UTP               | n°                 | 36,00  |        | 135,95 |    |    |
| SNRLEEX7700SD     | PRESA RJ45 CATEGORIA 5E FTP              | n°                 | 11,00  |        | 43,88  |    |    |
| SNRLEEX7700SU     | PRESA RJ45 5E UT                         | n°                 | 0,00   |        | 0,00   |    |    |
| SNRLEEX7864       | DUPLIC.RJ45 DATI 22,5X45                 | n°                 | 6,00   |        | 45,36  |    |    |
| SNRLEEX9801       | SUPP.22,5X45 BLU ADATT.CHIUS.            | n°                 | 32,00  |        | 39,75  |    |    |
| SNRLEEX9900N      | SUPP.RJ MPLUS NO VEL.NERO                | n°                 | 111,00 |        | 31,81  |    |    |
| SNRLEEX9902B      | SUPP.RJ MPLUS NO VEL.DUPL.GIALLO         | n°                 | 1,00   |        | 0,35   |    |    |
| SNRLEEX9905       | ACCESSORIO MPLUS AMMARR. 6 CAVI          | n°                 | 44,00  |        | 5,66   |    |    |
| SNRLEEX9907       | PORTAETICHETTE MPLUS 6 MODULI            | n°                 | 16,00  |        | 7,03   |    |    |
| SNRLEEX9908       | OTTURATORE MPLUS NERO 1 MODULO           | n°                 | 34,00  |        | 9,21   |    |    |
| SNRLEEX9909V      | SUPP.MPLUS 1 BUSS.MTRJ VEL.1 MD.         | n°                 | 2,00   |        | 0,61   |    |    |
| SNRLEEX9910U      | PATCH PANEL MPLUS 24 MODULI UTP, 1 U     | n°                 | 6,00   |        | 75,16  |    |    |
| SNRLEEX9970       | IBCS MPLUS 12 RJ45 CAT 3 6 MOD.          | n°                 | 3,00   |        | 98,13  |    |    |
| SNRLEEXA50100     | PATCH CORD C.5E UTP 1 M GRIGIA           | n°                 | 41,00  |        | 47,16  |    |    |
| SNRLEEXA50100B    | PATCH CORD C.5E UTP 1 M BLU              | n°                 | 10,00  |        | 17,04  |    |    |
| SNRLEEXA50100J    | PATCH CORD C.5E UTP 1 M GIALLA           | n°                 | 4,00   |        | 5,06   |    |    |
| SNRLEEXA50100V    | PATCH CORD C.5E UTP 1 M VERDE            | n°                 | 14,00  |        | 9,76   |    |    |
| SNRLEEXA50200     | PATCH CORD C.5E UTP 2 M GRIGIA           | n°                 | 80,00  |        | 147,22 |    |    |
| SNRLEEXA50200J    | PATCH CORD C.5E UTP 2 M GIALLA           | n°                 | 6,00   |        | 9,96   |    |    |
| SNRLEEXA50300B    | PATCH CORD C.5E UTP 3 M BLU              | n°                 | 14,00  |        | 33,18  |    |    |
| SNRLEEXA50500     | PATCH CORD C.5E UTP 5 M GRIGIA           | n°                 | 3,00   |        | 8,75   |    |    |
| SNRLEEXA50500B    | PATCH CORD C.5E UTP 5 M BLU              | n°                 | 1,00   |        | 3,23   |    |    |
| SNRLEEXA51050     | PATCH CORD FTP CAT. 5E 0,5 METRI         | n°                 | 3,00   |        | 7,80   |    |    |
| SNRLEEXF062545220 | BRET. LC/SC DPLX 50/125 OM2 1M           | n°                 | 1,00   |        | 11,47  |    |    |
| SNRLEEXF064545230 | BRET. LC/LC DPLX 50/125 OM3 3M           | n°                 | 4,00   |        | 69,80  |    |    |
| SNRLEEXMNC06FOLS  | CAVO LOOSE 6 FO 50/125                   | n°                 | 101,00 |        | 164,63 |    |    |
| RLEEXMNC12FOLS00  | CAVO PER INT/EST 12 FIBRE MM 50/125 OM3  | m                  | 53,00  |        | 174,60 |    |    |
| SNRLEEXMNC200EFP  | CAVO FTP CAT. 5E. GUAINA IN PVC          | m                  | 135,00 |        | 34,86  |    |    |
| SNRLEEXMNC200EUF  | CAVO UTP CAT. 5E, GUAINA LSZH            | m                  | 138,00 |        | 33,93  |    |    |
| SNRLEEXMNC200EUF  | CAVO UTP CAT. 5E, GUAINA IN PVC          | m                  | 735,00 |        | 121,86 |    |    |
| SNRLEEXMNC350GUF  | CAVO UTP C.6 STANDARD LSZH 305M          | n°                 | 997,00 |        | 280,26 |    |    |
| SNRLEEXSBTLI      | ADATT.RJ45 BITICINO LIVING INT.          | n°                 | 40,00  |        | 74,87  |    |    |
| SNRLEEXSBTMA      | Adattatore BITICINO Magic RJ45 Cat. 5E/6 | n°                 | 1,00   |        | 1,54   |    |    |
| SNRLEEXSBTMX      | ADATT.RJ45 BITICINO MATIX                | n°                 | 3,00   |        | 2,28   |    |    |
| SNRLEEXSGWSB      | ADATT.RJ45 GEWISS SYSTEM BLACK           | n°                 | 2,00   |        | 2,69   |    |    |
| SNRLEEXSVIPL      | ADATT. VIMAR PLANA BIANCO RJ45           | n°                 | 7,00   |        | 13,19  |    |    |
| SNRLEEXX2533      | PATCH CORD UTP CAT. 6 3 METRI            | n°                 | 18,00  |        | 67,98  |    |    |
| SNRLEEXX2905      | CORD. RJ/RJ 5+UT 1M                      | n°                 | 12,00  |        | 44,71  |    |    |
| SNRLEEXX2933      | Cord. RJ/RJ 5+UT 3M                      | n°                 | 3,00   |        | 15,84  |    |    |
| SNRLR2D1308       | RELE' TERMICO                            | n°                 | 1,00   |        | 17,08  |    |    |
| SNRLUA1C11        | CONTATTO AUX DIF+DISP                    | n°                 | 1,00   |        | 4,63   |    |    |
| SNRLUB32          | BASE POTENZA 32A VITE                    | n°                 | 3,00   |        | 97,69  |    |    |
| SNRLUCC18B        | UNITA AVANZ. 4,5-18A 24V AC              | n°                 | 3,00   |        | 127,37 |    |    |
| SNRLV429040       | TM100D 100A 4P/3R NSX100/250             | n°                 | 1,00   |        | 36,11  |    |    |
| SNRLV429211       | VIGI-MH 200/440VCA 4P NSX100/160         | n°                 | 1,00   |        | 159,17 |    |    |
| SNRLV429243       | MORS.CAVO 1,5-95MM2 4PZ NSX100/250       | n°                 | 2,00   |        | 12,27  |    |    |
| SNRLV430450       | TM160D 160A 4P/4R NSX160                 | n°                 | 1,00   |        | 121,13 |    |    |
| SNRLV431411       | NSX250N 50KA 4P SENZA SGANCIATORE        | n°                 | 1,00   |        | 259,65 |    |    |
| SNRLV431480       | Mlogic-2.2 250A 4P NSX250                | n°                 | 1,00   |        | 171,00 |    |    |
| SNRLV431536       | Vigi-MH 200/440Vca 4P NSX250             | n°                 | 1,00   |        | 211,17 |    |    |
| SNRLV432592       | 1 COPRIMORSETTI CORTO 4P NSX400/630      | n°                 | 1,00   |        | 7,94   |    |    |
| SNRLV432594       | 1 COPRIMORSETTI LUNGO 4P NSX400/630      | n°                 | 1,00   |        | 8,39   |    |    |
| SNRLV434401       | NSX160E 16KA 4P SENZA SGANCIATORE        | n°                 | 1,00   |        | 36,46  |    |    |
| SNRLXD1B7         | BOBINA 24V 50/60 HZ                      | n°                 | 3,00   |        | 21,26  |    |    |
| SNRLXD3B7         | BOB 24 V CA 50/60 HZ CONT.40-65          | n°                 | 1,00   |        | 22,62  |    |    |
| SNRMGN15712       | SBI 3P+N 14X51 500V SPIA SEGN.           | n°                 | 5,00   |        | 83,80  |    |    |
| SNRMGN15718       | SBI 3P+N 22X58 660V SPIA SEGN.           | n°                 | 4,00   |        | 84,19  |    |    |
| SNRNSYATP72G      | Otturatore modulare 4 moduli RAL7032     | n°                 | 18,00  |        | 3,23   |    |    |
| SNRNSYACAG223LPP  | GRIGLIA D' USCITA 223X223 7035           | n°                 | 1,00   |        | 10,78  |    |    |
| SNRNSYACAG45LP    | 2 bocchette aerazione diam 45,5 IP32     | n°                 | 12,00  |        | 89,64  |    |    |
| NRNSYCVF300M230P  | VENTILATORE 302M3/H 230V 7035            | n°                 | 1,00   |        | 41,37  |    |    |
| SNRNSYDPA44       | TASCA PTASCHEMI A4 MAGGIORATA            | n°                 | 3,00   |        | 6,52   |    |    |
| SNRNSYMLCRN       | Contatto porta Spacial 3D                | n°                 | 2,00   |        | 27,64  |    |    |
| SNRNSYOPB18U5F    | CASSA 18U PLANC.APRIBILI P.500           | n°                 | 1,00   |        | 236,44 |    |    |
| SNRNSYSFPB        | STAFFE DI FISSAGGIO PER PLASTRA DI FONDO | n°                 | 3,00   |        | 30,84  |    |    |

Tribunale di Pordenone - Fallimento n° 42.2016

Valore di Mercato «VM» (in continuità d'uso) e Valore di Liquidazione «VL» - 08 luglio 2016

Giacenze di Magazzino

magazzino: dettaglio giacenze e valore attribuito

| codice articolo | identificativo - descrizione      | cosistenza carico |       |        | valore |    |    |
|-----------------|-----------------------------------|-------------------|-------|--------|--------|----|----|
|                 |                                   | n°it              | Q.tà  | €/unit | totale | VM | VL |
| SNRNSYSIMP20    | PIASTRA INT. LAM. INTERM. 2000    | n°                | 1,00  |        | 15,38  |    |    |
| SNRNSYSQCR4060  | CONF. 2 TRAVERSE. 40X600          | n°                | 1,00  |        | 18,44  |    |    |
| SNROVA34035     | KIT EVERLUX DAR.R4L 8/3-36/1      | n°                | 1,00  |        | 50,35  |    |    |
| SNROVA34085     | DOMINA DAR.8/INC12H               | n°                | 5,00  |        | 428,56 |    |    |
| SNROVA34089     | DOMINA DAR.U24/INC12H             | n°                | 2,00  |        | 246,18 |    |    |
| SNROVA34114     | N.EVERLUX DAR.R8L                 | n°                | 1,00  |        | 74,64  |    |    |
| SNROVA37027     | RILUX 6/INC                       | n°                | 2,00  |        | 37,23  |    |    |
| SNROVA37033     | RILUX 11/INC                      | n°                | 1,00  |        | 24,95  |    |    |
| SNROVA37064     | RECORD DL626/INC                  | n°                | 1,00  |        | 89,00  |    |    |
| SNROVA37128     | UNIVERSAL L70/INC                 | n°                | 3,00  |        | 90,39  |    |    |
| SNROVA37132     | UNIVERSAL L140/INC                | n°                | 3,00  |        | 118,56 |    |    |
| SNROVA37136     | UNIVERSAL L200/INC                | n°                | 1,00  |        | 46,55  |    |    |
| SNROVA37137     | UNIVERSAL ACT.L200/INC            | n°                | 1,00  |        | 0,00   |    |    |
| SNROVA37138     | UNIVERSAL L200/3NC                | n°                | 8,00  |        | 477,30 |    |    |
| SNROVA37140     | UNIVERSAL L400/INC                | n°                | 1,00  |        | 53,33  |    |    |
| SNROVA37144     | UNIVERSAL L600/INC                | n°                | 1,00  |        | 69,24  |    |    |
| SNROVA37339     | CEESIGN.8SA/INC12H SS             | n°                | 1,00  |        | 65,94  |    |    |
| SNROVA37416     | RAPIDA CASA 6/INC                 | n°                | 3,00  |        | 80,46  |    |    |
| SNROVA37419     | N.RAPIDA 6/INC12H                 | n°                | 10,00 |        | 369,01 |    |    |
| SNROVA37522     | CEE 6/3NC                         | n°                | 1,00  |        | 38,91  |    |    |
| SNROVA37523     | CEE U11/INC                       | n°                | 1,00  |        | 45,00  |    |    |
| SNROVA37524     | CEE U11/3NC                       | n°                | 1,00  |        | 53,73  |    |    |
| SNROVA37669     | CEE ACT.U11/3NC                   | n°                | 1,00  |        | 59,00  |    |    |
| SNROVA37670     | CEE ACT.6/INC12H                  | n°                | 5,00  |        | 194,05 |    |    |
| SNROVA37721     | ELETTRA 6/INC                     | n°                | 2,00  |        | 52,60  |    |    |
| SNROVA37723     | ELETTRA 8/INC                     | n°                | 0,00  |        | 0,00   |    |    |
| SNROVA37728     | ELETTRA U24/INC                   | n°                | 1,00  |        | 54,80  |    |    |
| SNROVA37807     | DOMINA ACT.8SA/INC12H             | n°                | 2,00  |        | 156,21 |    |    |
| SNROVA37923     | ELETTRA IP65 8/INC                | n°                | 2,00  |        | 71,00  |    |    |
| SNROVA37928     | ELETTRA IP65 U24/INC              | n°                | 2,00  |        | 136,15 |    |    |
| SNROVA37939     | ELETTRA IP65 20SA/INC             | n°                | 5,00  |        | 400,85 |    |    |
| SNROVA38129     | ASTROSIGN.ACT.M24SA/INC MFBS      | n°                | 1,00  |        | 62,17  |    |    |
| SNROVA38200     | SLIMSIGN.M24/INC BFDXSX           | n°                | 1,00  |        | 61,30  |    |    |
| SNROVA38681     | EXIWAY ONE IP65 ACT.24/280/INC    | n°                | 5,00  |        | 437,60 |    |    |
| SNROVA40327     | CEESIGN.8/220 SS                  | n°                | 2,00  |        | 86,59  |    |    |
| SNROVA40411     | N.RAPIDA MCS 20/220               | n°                | 1,00  |        | 62,45  |    |    |
| SNROVA40521     | DOMINA 8/230                      | n°                | 0,00  |        | 0,00   |    |    |
| SNROVA40523     | DOMINA U24/230                    | n°                | 5,00  |        | 370,15 |    |    |
| SNROVA40805     | SLIMSIGN.MCS M24/230 MFBS         | n°                | 8,00  |        | 410,64 |    |    |
| SNROVA40811     | SLIMSIGN.MCS M32/230 MFBS         | n°                | 1,00  |        | 49,54  |    |    |
| SNROVA41208     | TOPLUX 10NC                       | n°                | 1,00  |        | 161,94 |    |    |
| SNROVA41304     | TOPLUX 10/3                       | n°                | 3,00  |        | 276,24 |    |    |
| SNROVA41309     | TOP4                              | n°                | 4,00  |        | 235,20 |    |    |
| SNROVA43025     | KIT EVERLUX R4L 8/3-36/1          | n°                | 1,00  |        | 40,03  |    |    |
| SNROVA43037     | KIT EVERLUX R8L 58/1              | n°                | 2,00  |        | 122,00 |    |    |
| SNROVA43064     | N.EVERLUX R8LE                    | n°                | 3,00  |        | 109,40 |    |    |
| SNROVA50044     | TARG.USC.BS CEE 20                | n°                | 2,00  |        | 0,02   |    |    |
| SNROVA50085     | TARG.USC.BS RAPIDA 8              | n°                | 4,00  |        | 4,80   |    |    |
| SNROVA50109     | TARG.USC.BS EUROPA/RAPIDA 20      | n°                | 5,00  |        | 6,00   |    |    |
| SNROVA50112     | TARG.USCITA EUROPA/RAPIDA 20      | n°                | 1,00  |        | 2,39   |    |    |
| SNROVA50159     | TARG.USC.DX/SX/BS ELE.20          | n°                | 29,00 |        | 0,41   |    |    |
| SNROVA50445     | SCH.D CEESIGN.8                   | n°                | 3,00  |        | 31,37  |    |    |
| SNROVA50449     | SCH.A/C CEEGUIDA Q                | n°                | 1,00  |        | 12,71  |    |    |
| SNROVA50456     | GRIGLIA CEE 6                     | n°                | 1,00  |        | 13,17  |    |    |
| SNROVA50476     | VETROSIGN.A/C NRAP8               | n°                | 1,00  |        | 22,43  |    |    |
| SNROVA50622     | CARICATORE UNIVERSAL              | n°                | 14,00 |        | 136,30 |    |    |
| SNROVA50635     | KIT SOSP.SLIM/ASTROSIG.M24        | n°                | 3,00  |        | 14,32  |    |    |
| SNROVA50655     | SCAT.INC.ELETTRA 6-U11            | n°                | 3,00  |        | 0,02   |    |    |
| SNROVA50656     | SCAT.INC.ELETTRA 8-U24            | n°                | 2,00  |        | 0,02   |    |    |
| SNROVA50663     | KIT CONTROS ELETTRA ES            | n°                | 2,00  |        | 6,30   |    |    |
| SNROVA53056     | PIT.DX+SX+BS EXIWAY ONE-PLUS 6-11 | n°                | 1,00  |        | 0,01   |    |    |
| SNROVA84048     | AD.TV D9,5 2PR.D9,5               | n°                | 1,00  |        | 1,47   |    |    |
| SNROVA92091     | WIBOX                             | n°                | 1,00  |        | 27,61  |    |    |
| SNROVAETICHETTA | ETICHETTA                         | n°                | 28,00 |        | 64,18  |    |    |
| SNRPKX16M723    | SP.MOB.IP67 2PT 16A 220V CR       | n°                | 4,00  |        | 12,46  |    |    |
| SNRPKX16M734    | SP.MOB.IP67 3PT 16A 380V CR       | n°                | 2,00  |        | 7,54   |    |    |
| SNRPKX16M735    | SP.MOB.IP67 3PNT 16A 380V CR      | n°                | 1,00  |        | 4,39   |    |    |
| SNRPKX32M735    | SP.MOB.IP67 3PNT 32A 380V CR      | n°                | 1,00  |        | 5,29   |    |    |



Tribunale di Forlì - Fallimento n° 42.2016

Valore di Mercato «VM» (in continuità d'uso) e Valore di Liquidazione «VL» - 08 luglio 2016

Giacenze di Magazzino

## magazzino: dettaglio giacenze e valore attribuito

| codice articolo | identificativo - descrizione            | cosistenza carico |        |        | valore |    |    |
|-----------------|---|-------------------|--------|--------|--------|----|----|
|                 |   | n°it              | Q.tà   | €/unit | totale | VM | VL |
| SNRPKY16M723    | PR.MOB.IP67 2PT 16A 220V CR             | n°                | 7,00   |        | 28,70  |    |    |
| SNRPKY16M734    | PR.MOB.IP67 3PT 16A 380V CR             | n°                | 2,00   |        | 10,32  |    |    |
| SNRPKY32M735    | PR.MOB.IP67 3PNT 32A 380V CR            | n°                | 2,00   |        | 13,41  |    |    |
| SNRPKZM703      | MOLTIPL.ST.2U 2PT 16A 220V IP67         | n°                | 2,00   |        | 22,79  |    |    |
| SNRPKZM709      | MOLTIPL.ST.3U 2PT 16A 220V IP67         | n°                | 2,00   |        | 29,75  |    |    |
| SNRPRA91020     | KIT OTTURATORI PER C12-C18              | n°                | 1,00   |        | 5,93   |    |    |
| SNRSCH45201     | PLAF.DIAM250RAL7035IP44 100W E27        | n°                | 1,00   |        | 7,69   |    |    |
| SNRSCH45301     | PLAF.DIAM.220 BIANCA IP44 60W           | n°                | 8,00   |        | 28,43  |    |    |
| SNRSCH45305     | PLAF.DIAM.220 TRASP IP44 100W           | n°                | 12,00  |        | 54,26  |    |    |
| SNRSL00938      | SCAT.DERIV.240X190X90 IP55              | n°                | 3,00   |        | 14,72  |    |    |
| SNRSL01650      | SCAT.DERIV.60X60X38 IP55 RAL7035        | n°                | 2,00   |        | 0,95   |    |    |
| SNRSL02000      | SCAT.DERIV.100X100X50IP55RAL7035        | n°                | 2,00   |        | 2,58   |    |    |
| SNRSL02500      | SCAT.DERIV.100X100X50 IP55+ENTR.        | n°                | 1,00   |        | 1,03   |    |    |
| SNRSL03562      | SCAT.IND.164X129X130 PVC IP55           | n°                | 11,00  |        | 57,70  |    |    |
| SNRSL04684      | 2 BOCCHETTE AERAZIONE                   | n°                | 10,00  |        | 108,21 |    |    |
| SNRSL05004      | SCAT.DERIV. IP55 80X80X45 ENTR STAGNE   | n°                | 4,00   |        | 2,21   |    |    |
| SNRSL05005      | SCAT.DERIV. IP55 105X105X55 ENTR STAGNE | n°                | 4,00   |        | 4,33   |    |    |
| SNRSL05007      | SCAT.DERIV. IP55 150X105X80 ENTR STAGNE | n°                | 5,00   |        | 9,13   |    |    |
| SNRSL05045      | SCAT.DERIV. IP55 105X105X55 LATI LISCI  | n°                | 1,00   |        | 1,01   |    |    |
| SNRSL05047      | SCAT.DERIV. IP55 150X105X80 LATI LISCI  | n°                | 5,00   |        | 7,82   |    |    |
| SNRSL05050      | SCAT.DERIV. IP55 175X150X80 LATI LISCI  | n°                | 2,00   |        | 6,07   |    |    |
| SNRSL40020      | TUBO RIGIDO TIPO 3321 DIAM.20MM         | m                 | 11,50  |        | 0,22   |    |    |
| SNRSL40050      | TUBO RIGIDO TIPO 3321 DIAM.50MM         | m                 | 26,50  |        | 21,14  |    |    |
| SNRSL41040      | MANICOTTO DIAM.40MM IP40                | n°                | 37,00  |        | 10,77  |    |    |
| SNRSL43232      | CURVA RAGGIO STR. DIAM.32MM IP40        | n°                | 47,00  |        | 14,57  |    |    |
| SNRSL43332      | CURVA IRIS DIAM.32MM IP67               | n°                | 25,00  |        | 31,86  |    |    |
| SNRSL44525      | RACC.TUB/SCA.IRIS DIAM.25MM IP67        | n°                | 39,00  |        | 0,50   |    |    |
| SNRSL44540      | RACC.TUB/SCA.IRIS DIAM.40MM IP67        | n°                | 1,00   |        | 1,04   |    |    |
| SNRSL44720      | RACC.TUBO 20/GUAINA 20 IRIS IP67        | n°                | 47,00  |        | 23,43  |    |    |
| SNRSL44725      | RACC.TUBO 25/GUAINA 25 IRIS IP67        | n°                | 94,00  |        | 55,93  |    |    |
| SNRSL47930      | FASC.INSTACABLE TUBI DIAM.16/32         | n°                | 81,00  |        | 6,47   |    |    |
| SNRSL51212      | 4 GUIDE SCORR. H250                     | n°                | 1,00   |        | 19,32  |    |    |
| SNRSL53496      | 4 STAFFE FISS. A PARETE IN INOX         | n°                | 1,00   |        | 8,58   |    |    |
| SNRSL80759      | MC CENTR. PAR. IP40 GRIGIO SPI2M        | n°                | 1,00   |        | 5,60   |    |    |
| SNRSL80762      | MC CENTR. PAR. IP40 BIANCO SP 2M        | n°                | 2,00   |        | 2,37   |    |    |
| SNRSL80766      | MC CENTR. PAR. IP40 BIANCO SP 6M        | n°                | 1,00   |        | 1,99   |    |    |
| SNRSL80768      | MC CENTR. PAR. IP40 BIANCO SP 8M        | n°                | 1,00   |        | 2,91   |    |    |
| SNRSL80769      | MC CENTR. PAR. IP40 BIANCO SPI2M        | n°                | 1,00   |        | 4,68   |    |    |
| SNRSL80813      | MC CENTR. INC. IP40 BIANCO PO12M        | n°                | 2,00   |        | 13,76  |    |    |
| SNRSL80816      | MC CENTR. INC. IP40 BIANCO PO36M        | n°                | 1,00   |        | 22,40  |    |    |
| SNRSL81217      | C12 CENTR. INC. IP40 BIANCO PT 24M      | n°                | 2,00   |        | 23,65  |    |    |
| SNRSL81228      | C18 CENTR. INC. IP40 BIANCO PT54M       | n°                | 1,00   |        | 27,57  |    |    |
| SNRSL83303      | CASSETTA 3D + PANNELLO 300X300X200      | n°                | 1,00   |        | 38,20  |    |    |
| SNRVDIC115118   | CAVO U/UTP 4P CAT.5 100MHZ LSZH 305M    | m                 | 48,00  |        | 11,34  |    |    |
| SNRVDIC116118   | Cavo U/UTP 4P Cat 6 250Mhz LSZH 305m    | m                 | 105,00 |        | 38,59  |    |    |
| SNRVZ8          | CALOTTE COPRI MORSETTI                  | n°                | 1,00   |        | 2,05   |    |    |
| SNRXALD01       | PULSANTIERA VUOTA 1 FORO                | n°                | 3,00   |        | 15,64  |    |    |
| SNRXB4BVM3      | LAMPADA SPIA VERDE LED 230V             | n°                | 2,00   |        | 19,34  |    |    |
| SNRXCKP2118G11  | PINECOR PLA INCINIO PG11                | n°                | 2,00   |        | 17,54  |    |    |
| SNRXENTA400-M   | MORSETTIERA SERIE XENTA                 | n°                | 1,00   |        | 0,00   |    |    |
| SNRZB2BE102     | ELEMENTO DI CONTATTO                    | n°                | 1,00   |        | 2,78   |    |    |
| SNRZB4BA2       | TESTA PULSANTE NERO                     | n°                | 8,00   |        | 25,98  |    |    |
| SNRZB4BA3       | TESTA PULSANTE VERDE                    | n°                | 6,00   |        | 16,98  |    |    |
| SNRZB4BA4       | TESTA PULSANTE ROSSO                    | n°                | 13,00  |        | 35,02  |    |    |
| SNRZB4BD2       | TESTA SELETTORE A LEVA 2 POSIZIONI      | n°                | 5,00   |        | 24,84  |    |    |
| SNRZB4BD3       | TESTA SELETTORE A LEVA 3 POSIZIONI      | n°                | 1,00   |        | 5,15   |    |    |
| SNRZB4BD8       | TESTA SELETTORE A LEVA 3 POSIZIONI      | n°                | 1,00   |        | 6,31   |    |    |
| SNRZB4BG0       | TESTA SELETTORE A CHIAVE 3 POSIZIONI    | n°                | 3,00   |        | 38,41  |    |    |
| SNRZB4BG2       | TESTA SELETTORE A CHIAVE 2 POSIZIONI    | n°                | 1,00   |        | 10,24  |    |    |
| SNRZB4BG3       | TESTA SELETTORE A CHIAVE 3 POSIZIONI    | n°                | 1,00   |        | 13,39  |    |    |
| SNRZB4BH33      | TESTA PULSANTE LUMINOSO VERDE           | n°                | 6,00   |        | 57,65  |    |    |
| SNRZB4BK1333    | TESTA SELETTORE LUMINOSO VERDE          | n°                | 12,00  |        | 96,50  |    |    |
| SNRZB4BS944     | TESTA PULSANTE A FUNGO ROSSO EMERGENZA  | n°                | 4,00   |        | 80,53  |    |    |
| SNRZB4BV013     | TESTA LAMPADA SPIA BIANCA LED           | n°                | 3,00   |        | 6,04   |    |    |
| SNRZB4BV033     | TESTA LAMPADA SPIA VERDE LED            | n°                | 12,00  |        | 22,53  |    |    |
| SNRZB4BV043     | TESTA LAMPADA SPIA ROSSA LED            | n°                | 10,00  |        | 19,07  |    |    |
| SNRZB4BV053     | TESTA LAMPADA SPIA GIALLA LED           | n°                | 1,00   |        | 1,88   |    |    |
| SNRZB4BV81      | CORPO LAMPADA SPIA BIANCA LED 24V       | n°                | 3,00   |        | 13,43  |    |    |

Tribunale di Fordenone - Fallimento n° 42.2016

Valore di Mercato «VM» (in continuità d'uso) e Valore di Liquidazione «VL» - 08 luglio 2016

Giacenze di Magazzino

magazzino: dettaglio giacenze e valore attribuito

| codice articolo | identificativo - descrizione                | consistenza carico |        |        | valore |    |    |
|-----------------|---|--------------------|--------|--------|--------|----|----|
|                 |   | n°it               | Q.tà   | €/unit | totale | VM | VL |
| SNRZB4BVB3      | CORPO LAMPADA SPIA VERDE LED 24V            | n°                 | 16,00  |        | 71,63  |    |    |
| SNRZB4BVB4      | CORPO LAMPADA SPIA ROSSA LED 24V            | n°                 | 16,00  |        | 71,63  |    |    |
| SNRZB4BZ009     | BASE DI FISSAGGIO                           | n°                 | 3,00   |        | 3,84   |    |    |
| SNRZB4BZ101     | CORPO CONTATTI                              | n°                 | 1,00   |        | 2,87   |    |    |
| SNRZB4BZ102     | CORPO CONTATTI                              | n°                 | 4,00   |        | 13,94  |    |    |
| SNRZB5SZ3       | TAPPO OTTURATORE                            | n°                 | 75,00  |        | 91,19  |    |    |
| SNRZBE101       | ELEMENTO DI CONTATTO                        | n°                 | 79,00  |        | 148,53 |    |    |
| SNRZBE102       | ELEMENTO DI CONTATTO                        | n°                 | 2,00   |        | 3,93   |    |    |
| SNRZBV18B4      | ELEMENTO LED LAMPEGGIANTE ROSSO             | n°                 | 3,00   |        | 32,52  |    |    |
| SNRZBV18B5      | ELEMENTO LED LAMPEGGIANTE GIALLO            | n°                 | 1,00   |        | 10,66  |    |    |
| SNRZBVB3        | ELEMENTO A LED LUMINOSO VERDE 24            | n°                 | 8,00   |        | 23,58  |    |    |
| SNRZBVB5        | ELEMENTO A LED LUMINOSO GIALLO 2            | n°                 | 1,00   |        | 3,11   |    |    |
| SNRZBVBG3       | ELEMENTO A LED LUMINOSO VERDE 24            | n°                 | 1,00   |        | 5,98   |    |    |
| SNRZBVBG4       | ELEMENTO A LED LUMINOSO ROSSO 24            | n°                 | 2,00   |        | 12,06  |    |    |
| SNRZBVBG5       | ELEMENTO A LED LUMINOSO GIALLO 2            | n°                 | 4,00   |        | 22,78  |    |    |
| SNRZBVM3        | ELEMENTO A LED LUMINOSO VERDE 23            | n°                 | 6,00   |        | 43,29  |    |    |
| SNRZBVM4        | ELEMENTO A LED LUMINOSO ROSSO 23            | n°                 | 9,00   |        | 68,23  |    |    |
| SNRZCKE08       | TESTA PER FINECORSIA                        | n°                 | 1,00   |        | 12,27  |    |    |
| SNRZCKJ1        | CORPO PER FINECORSIA                        | n°                 | 1,00   |        | 14,04  |    |    |
| SOL3560200      | DICR 50MM 35W 12V FMW C/VETRO               | n°                 | 8,00   |        | 11,20  |    |    |
| SOL3569100      | JDR-C 35W 220/240V GU10 ALU.                | n°                 | 3,00   |        | 7,79   |    |    |
| SOL3580264      | JD TUB E14 100W 220/240V                    | n°                 | 1,00   |        | 3,54   |    |    |
| SOL5603125      | SIRIO T105 230/11,5 50-60HZ                 | n°                 | 2,00   |        | 13,40  |    |    |
| SOL5603145      | SIRIO T210 230/11,5 50-60HZ                 | n°                 | 1,00   |        | 15,00  |    |    |
| SONK140005      | SONNENKRAFT ANTIGELO FS10 140005 - LITRI 10 | n°                 | 1,00   |        | 34,43  |    |    |
| SOST09117158    | PH28 MATASSA CAVO (100 MT.) X COMMUNICAL    | n°                 | 1,00   |        | 50,59  |    |    |
| SOTH21942       | GIUNTO WRS SERIE 1 DN 200/315 L=600         | n°                 | 3,00   |        | 141,48 |    |    |
| SRA07.22        | MS/22:MOTOSENSOR 8METRI X 120°              | n°                 | 4,00   |        | 72,00  |    |    |
| SRA11.20        | BT/20 BATTERIA 12V 2AH                      | n°                 | 1,00   |        | 10,64  |    |    |
| SRA15.12        | CL/2 CONTROLLO LIVELLO A BARRA              | n°                 | 1,00   |        | 59,66  |    |    |
| SRA18.42        | C/5 CREPUSCOLARE BIANCO.                    | n°                 | 7,00   |        | 155,21 |    |    |
| SRA88.62        | KIT/S2: KIT ANTIFURTO COMPOSTO DA CENTRA    | n°                 | 2,00   |        | 506,00 |    |    |
| STS0002017      | Dispensore croce 50x5 mt. 1 V20-C/4         | n°                 | 30,00  |        | 112,58 |    |    |
| STS0002018      | DISPENSORE CR.50X5 MT 1,5                   | n°                 | 14,00  |        | 83,32  |    |    |
| STS0002023      | DISPENSORE T.50X7 MT.1,60                   | n°                 | 1,00   |        | 6,78   |    |    |
| STS0002035      | DISPENSORE CR.50X5 MT 2,5                   | n°                 | 145,00 |        | 98,26  |    |    |
| STS0002041      | MANICOTTO COPPERCOAT D.15                   | n°                 | 2,00   |        | 0,68   |    |    |
| STS0002052      | MORS. DOPPIO C/C D. 15/80                   | n°                 | 2,00   |        | 2,31   |    |    |
| STS0002074      | MORSETTO TERM DOPPIO 8-10                   | n°                 | 5,00   |        | 4,00   |    |    |
| STS0002115      | FISSATUBO OTTONE 1,1/4                      | n°                 | 1,00   |        | 1,17   |    |    |
| STS0002128      | LISTELLO PIAT.30X3 MT. 77                   | m                  | 53,00  |        | 48,45  |    |    |
| STS0002135      | TONDO DI COLLEGAMENTO- 8                    | m                  | 79,00  |        | 32,91  |    |    |
| STS0002161      | FASCETTA OTT. NICH.3/8-2.                   | n°                 | 34,00  |        | 24,96  |    |    |
| STS0002172      | FASCETTA PER TUBI D.4.                      | n°                 | 50,00  |        | 88,82  |    |    |
| STS0002250      | SUPPORTO PER COPPO CANALE                   | n°                 | 6,00   |        | 7,61   |    |    |
| STS0002251      | SUPPORTO PER COPPO ROMANO                   | n°                 | 5,00   |        | 4,96   |    |    |
| STS0002282      | TRECCIA CU L. 250X35 MMQ                    | n°                 | 31,00  |        | 41,76  |    |    |
| STS0002360      | TONDO D. 8 BARRE DA 4 MT.                   | m                  | 174,70 |        | 174,70 |    |    |
| STS0002390      | CANALINA VETRORESINA 56X56                  | m                  | 32,50  |        | 251,67 |    |    |
| STS0002392      | CAVALLOTTO 52 X 56                          | n°                 | 4,00   |        | 2,33   |    |    |
| STS0002502      | DISP. RAMATO D.18 100/FIL                   | n°                 | 5,00   |        | 27,58  |    |    |
| STS0002511      | PUNTALE MASCHIO D. 20                       | n°                 | 1,00   |        | 0,66   |    |    |
| STS0006550      | DOPPIO NIPLES M6 X 17                       | n°                 | 3,00   |        | 0,11   |    |    |
| STS3111072      | SUPPORTO TD/M8 D.8-10 ZF                    | n°                 | 48,00  |        | 43,33  |    |    |
| STS3111702      | FASCETTA IN OTTONE D. 3/8'-4'               | n°                 | 3,00   |        | 5,42   |    |    |
| STSAC02IV       | ADATT. INSER. CH01IS/CH25IM X IDEA VIMAR    | n°                 | 5,00   |        | 10,60  |    |    |
| STSA02PC        | BATTERIA 12V - 2AH AL PB-CA                 | n°                 | 1,00   |        | 16,43  |    |    |
| STSCH11MP       | CHIAVE DIGITALE PROGRAMMABILE               | n°                 | 5,00   |        | 64,06  |    |    |
| STSCH25IM       | INSERTORE MAGIC PER CHI I                   | n°                 | 4,00   |        | 47,28  |    |    |
| STSDT15MP       | DOPPIA TECNOLOGIA PARETE CONV.9,9 GHZ       | n°                 | 2,00   |        | 238,71 |    |    |
| STSEB61LB       | MODULO INTERFACCIA INGRESSI FD68LC PERIP    | n°                 | 2,00   |        | 81,73  |    |    |
| STSEC02FL       | ESPANSIONE 2 ZONE BILANCIATE X FL04BE       | n°                 | 1,00   |        | 23,80  |    |    |
| STSEK14PC       | SCHEDA ON-OFF E PARZIALIZZAZIONE X CHI I    | n°                 | 1,00   |        | 50,14  |    |    |
| STSIMS21        | CONTATTO MAGNETICO DA INCASSO DIAM. 9 MM    | n°                 | 30,00  |        | 79,20  |    |    |
| STSRMBF         | ADATTATORE DA RCA MASCHIO A BNC FEMMINA     | n°                 | 4,00   |        | 3,12   |    |    |
| STSSA05PI       | SIRENA PIEZOELETTRICA PER INTERNO           | n°                 | 2,00   |        | 61,38  |    |    |
| STSSA27EL       | SIRENA AUTOAL. ELETTRIC. +LAMP IMQ          | n°                 | 1,00   |        | 93,65  |    |    |
| SUNW0640165     | MONTAGGIO PRIMO COLLETTORE SW116-SW116H     | n°                 | 1,00   |        | 35,50  |    |    |

Tribunale di Pordenone - Fallimento n° 42.2016

Valore di Mercato «VM» (in continuità d'uso) e Valore di Liquidazione «VL» - 08 luglio 2016

Giacenze di Magazzino

## magazzino: dettaglio giacenze e valore attribuito

| codice articolo  | identificativo - descrizione            | consistenza carico |       |        |        | valore |    |
|------------------|---|--------------------|-------|--------|--------|--------|----|
|                  |   | n°it               | Q.tà  | €/unit | totale | VM     | VL |
| SYL15GER         | LAMPADA FLUOR. GERMICIDA D26 15W        | n°                 | 2,00  |        | 37,74  |        |    |
| SYL23FASTSTARTE2 | LAMPADA MLX FAST START T3 E27 23W/840   | n°                 | 1,00  |        | 5,00   |        |    |
| SYL800136RD      | PLA 8001.36.RD MODULO MULTIL 1X36W CABL | n°                 | 1,00  |        | 55,17  |        |    |
| SYL800218RD      | PLA 8002.18.RD MODULO MULTIL 2X18W CABL | n°                 | 2,00  |        | 111,61 |        |    |
| SYL800258RD      | PLA 8002.58.RD MODULO MULTIL 2X58W CABL | n°                 | 1,00  |        | 81,51  |        |    |
| SYL81492         | PLA 8149.2 GRIGLIA ABS 1/2X18W          | n°                 | 2,00  |        | 12,74  |        |    |
| SYL81494         | PLA 8149.4 GRIGLIA ABS 1/2X36W          | n°                 | 1,00  |        | 11,93  |        |    |
| SYL81495         | PLA 8149.5 GRIGLIA ABS 1/2X58W          | n°                 | 1,00  |        | 16,52  |        |    |
| SYL8170RD        | PLA 8170.RD TESTATA CHIUSURA S/ALIM     | n°                 | 3,00  |        | 9,98   |        |    |
| SYL8173RD        | PLA 8173.RD RACCORDO 90 GRADI ROSSO     | n°                 | 1,00  |        | 9,08   |        |    |
| SYL8174RD        | PLA 8174.RD RACCORDO A "T" ROSSO        | n°                 | 1,00  |        | 12,46  |        |    |
| SYL8186RD        | PLA 8186.RD SOSPENSIONE S/ALIM.ROSSO    | n°                 | 3,00  |        | 7,74   |        |    |
| SYLF58W/840      | 93333 TUBO FLUOR. 58W 4000 POLYLUX      | n°                 | 11,00 |        | 19,47  |        |    |
| SYLHALOPAK3BK    | 21151 FARO ALOGENO IP65 300W NERO       | n°                 | 5,00  |        | 55,12  |        |    |
| SYLPLANPGT5      | TUBO PROTEZIONE C/GHIERE 58W            | n°                 | 2,00  |        | 8,63   |        |    |
| SYLPLANPPX58HPF  | PLAFONIERA NPPX1X58 HPF S/LAM           | n°                 | 2,00  |        | 27,44  |        |    |
| TAR42244         | 42244#DWN OTHER D QRCB51 1X50W          | n°                 | 6,00  |        | 115,56 |        |    |
| TCI122234        | DC 17W 700mA-W Alimentatore LED         | n°                 | 2,00  |        | 29,50  |        |    |
| TCI122322        | DC 24V EFU ALIMENTATORE LED             | n°                 | 2,00  |        | 14,00  |        |    |
| TDN22085550      | PCA 2/55 TCL ECO                        | n°                 | 8,00  |        | 0,00   |        |    |
| TDN22087598      | PC 2/36 T8 PRO                          | n°                 | 10,00 |        | 165,48 |        |    |
| TDN22087646      | PC 2/49 T5 PRO LP                       | n°                 | 1,00  |        | 19,58  |        |    |
| TDN22088959      | PC 2/32/42 TCT PRO                      | n°                 | 4,00  |        | 67,26  |        |    |
| TDN22089477      | PCA 2/54 T5 ECO LP                      | n°                 | 1,00  |        | 51,30  |        |    |
| TDN22148680      | OMBIS 70 A504W 220-240/50 T             | n°                 | 2,00  |        | 15,40  |        |    |
| TDN22158563      | OFLIS 250 A504W 220-240/50 T            | n°                 | 2,00  |        | 28,00  |        |    |
| TDN22176100      | PC 2/54 T5 PRO LP                       | n°                 | 60,00 |        | 0,01   |        |    |
| TDN22176218      | ALIMENTATORE PC 2X36W T8 PRO            | n°                 | 8,00  |        | 124,80 |        |    |
| TDN24138816      | LED Z201 MOUNTING PROFILE 2M            | n°                 | 1,00  |        | 10,08  |        |    |
| TDN86457897      | PCI 0035 B011 220-240V 50/60            | n°                 | 2,00  |        | 68,00  |        |    |
| TDN87500082      | ZRM 4.5-ES/B                            | n°                 | 4,00  |        | 18,80  |        |    |
| TEAARFR20A       | RACCORDO AR- FR 20.A 20/20              | n°                 | 1,00  |        | 3,24   |        |    |
| TEAARFR25A       | RACCORDO AR- FR 25.A 25/25              | n°                 | 2,00  |        | 8,53   |        |    |
| TEAARFR32        | RACCORDO AR- FR 32 32/27                | n°                 | 13,00 |        | 74,72  |        |    |
| TEAARFR40A       | RACCORDO AR- FR 40.A 40/35              | n°                 | 2,00  |        | 19,92  |        |    |
| TEAARFR50A       | RACCORDO AR- FR 50.A 50/40              | n°                 | 1,00  |        | 14,72  |        |    |
| TEAARG20         | RACCORDO ARG 20                         | n°                 | 4,00  |        | 11,16  |        |    |
| TEAARG32         | Raccordo ARG 32                         | n°                 | 32,00 |        | 155,54 |        |    |
| TEAARM25A        | RACCORDO ARM 25.A 1"                    | n°                 | 4,00  |        | 7,79   |        |    |
| TEAARM25M        | RACCORDO ARM 25-M 25X1,5                | n°                 | 3,00  |        | 6,19   |        |    |
| TEAARM32         | Raccordo ARM 32 1"                      | n°                 | 90,00 |        | 306,08 |        |    |
| TEAARM32M        | RACCORDO ARM 32-M 32X1,5                | n°                 | 2,00  |        | 7,28   |        |    |
| TEABC25          | Boccola BC 25 per tubo STD25            | n°                 | 83,00 |        | 17,53  |        |    |
| TEABC32          | Boccola BC 32 per tubo STD32            | n°                 | 21,00 |        | 6,39   |        |    |
| TEAC04           | Curva STD C04 Diam. 32                  | n°                 | 15,00 |        | 20,21  |        |    |
| TEAC07           | CURVA STD C07 DIAMETRO 60               | n°                 | 33,00 |        | 98,36  |        |    |
| TEACMFR50A       | RACCORDO CM- FR 50.A 50/40              | n°                 | 2,00  |        | 13,59  |        |    |
| TEACMMF15M25     | RACCORDO CM- MF 15 M25X1,5              | n°                 | 8,00  |        | 12,86  |        |    |
| TEACMMF40M50     | RACCORDO CM- MF 40 M50X1,5              | n°                 | 5,00  |        | 36,30  |        |    |
| TEACMMFG012A     | RACCORDO CM- MF 12A 1/2"                | n°                 | 1,00  |        | 0,87   |        |    |
| TEACMMFG015      | RACCORDO CM- MF 15 1/2"                 | n°                 | 6,00  |        | 7,83   |        |    |
| TEACMMFG020      | RACCORDO CM- MF 20 3/4"                 | n°                 | 5,00  |        | 12,10  |        |    |
| TEACMMFP25PG29   | RACCORDO CM- MF 25 PG29                 | n°                 | 32,00 |        | 59,26  |        |    |
| TEACMMGP25PG29   | RACCORDO CM- MG 25 PG29                 | n°                 | 16,00 |        | 35,51  |        |    |
| TEACOLFS28       | Collare fissaggio STD 28-25             | n°                 | 7,00  |        | 2,21   |        |    |
| TEAD04           | Controdado ottone D. 4 3/4"             | n°                 | 22,00 |        | 5,17   |        |    |
| TEAD07           | CONTRODADO OTTONE D 7 1/4"              | n°                 | 4,00  |        | 1,57   |        |    |
| TEAD24           | CONTRODADO OTTONE D24 PG16              | n°                 | 5,00  |        | 0,85   |        |    |
| TEAD26           | CONTRODADO OTTONE D26 PG29              | n°                 | 2,00  |        | 0,51   |        |    |
| TEADAR030G       | TUBO TIPO DAR 33 GRIGIO                 | m                  | 5,00  |        | 21,57  |        |    |
| TEAESG16         | RACCORDO ESG 16                         | n°                 | 11,00 |        | 12,21  |        |    |
| TEAESG25         | RACCORDO ESG 25                         | n°                 | 5,00  |        | 16,52  |        |    |
| TEAESG40         | RACCORDO ESG 40                         | n°                 | 1,00  |        | 5,24   |        |    |
| TEAESM16         | RACCORDO ESM 16 1/2"                    | n°                 | 2,00  |        | 1,43   |        |    |
| TEAESM25A        | RACCORDO ESM 25 A 3/4"                  | n°                 | 13,00 |        | 24,00  |        |    |
| TEAESM50         | RACCORDO ESM 50 1 1/2"                  | n°                 | 1,00  |        | 4,38   |        |    |
| TEAFAVT02        | FASCETTA DI TERRA FVT 2 19-28           | n°                 | 3,00  |        | 3,68   |        |    |
| TEAFS50          | COLLARE ACCIAIO P/TUBO D.50             | n°                 | 10,00 |        | 3,90   |        |    |

Tribunale di Pordenone - Fallimento n° 42.2016

Valore di Mercato «VM» (in continuità d'uso) e Valore di Liquidazione «VL» - 08 luglio 2016

Giacenze di Magazzino

magazzino: dettaglio giacenze e valore attribuito

| codice articolo   | identificativo - descrizione               | consistenza carico |        |        | valore |    |    |
|-------------------|--|--------------------|--------|--------|--------|----|----|
|                   |  | n°it               | Q.tà   | €/unit | totale | VM | VL |
| TEAGAM03          | GUARNIZIONE FIBRA GAM03 1/2'               | n°                 | 42,00  |        | 2,52   |    |    |
| TEAGLMG16         | RACCORDO GLM16 1/2' RAL7035                | n°                 | 22,00  |        | 9,15   |    |    |
| TEAGLMG20         | RACCORDO GLM20 3/4' RAL7035                | n°                 | 10,00  |        | 4,89   |    |    |
| TEAL25G           | TUBO TIPO L 25 GRIGIO                      | m                  | 3,00   |        | 6,33   |    |    |
| TEAL27G           | TUBO TIPO L 27 GRIGIO                      | m                  | 5,50   |        | 16,87  |    |    |
| TEARFGG05         | RIDUZIONE RF 5 1/4F- 3/4M                  | n°                 | 11,00  |        | 24,53  |    |    |
| TEARGG3           | RIDUZIONE R 3 3/8F- 1/2M                   | n°                 | 9,00   |        | 2,13   |    |    |
| TEARGP24          | RIDUZIONE R24 3/8F-PG16 M                  | n°                 | 8,00   |        | 2,89   |    |    |
| TEARPP42          | RIDUZIONE R42 PG11 F-PG13,5M               | n°                 | 20,00  |        | 5,51   |    |    |
| TEASF22           | COLLARE ACCIAIO P/TUBO 20-22               | n°                 | 50,00  |        | 14,25  |    |    |
| TEASTD164         | TUBO TIPO STD 16 MT. 4                     | m                  | 19,90  |        | 11,89  |    |    |
| TEASTD204         | Tubo Tipo STD diam. 20mm                   | m                  | 9,00   |        | 7,24   |    |    |
| TEASTD324         | Tubo Tipo STD diam. 32mm                   | m                  | 183,80 |        | 259,95 |    |    |
| TEASTDX204        | TUBO INOX STDX 20 MT. 4                    | m                  | 2,50   |        | 9,51   |    |    |
| TEASTDX404        | TUBO INOX STDX 40 MT. 4                    | m                  | 4,00   |        | 47,03  |    |    |
| TEASTDX504        | TUBO INOX STDX 50 MT. 4                    | m                  | 10,00  |        | 127,90 |    |    |
| TEASVH48          | FISSAGUAINA+CLIPS PROT.SVH 48              | n°                 | 22,00  |        | 68,84  |    |    |
| TECNKFIRECABLE120 | GIUNTO TAGLIAFUOCO EI 180                  | m                  | 0,00   |        | 0,00   |    |    |
| TECNKFIRECABLE600 | GIUNTO TAGLIAFUOCO EI180                   | m                  | 10,00  |        | 72,00  |    |    |
| TECNKFLOORFG50    | GIUNTO DI DILAT IN ALL E GOMMA DEFORMABILE | m                  | 8,00   |        | 320,00 |    |    |
| TECNKFIRECABLE80  | GIUNTO TAGLIAFUOCO EI 180                  | m                  | 0,00   |        | 0,00   |    |    |
| TED2921CW         | PLAF. FLUORESCENTE 230V 21W 4000K          | n°                 | 1,00   |        | 8,96   |    |    |
| TEDT2913CW        | PLAFONIERA FLUORESCENTE IMQ T5 230         | n°                 | 4,00   |        | 28,86  |    |    |
| TEDT2928CW        | PLAFONIERA FLUORESCENTE IMQ230V 28W        | n°                 | 1,00   |        | 10,68  |    |    |
| TEKOISO1030       | ISOLATORE H 30M8                           | n°                 | 4,00   |        | 5,08   |    |    |
| TES240240000100   | 1 COPRIMORSETTO TSACU1 TS250               | n°                 | 4,00   |        | 11,20  |    |    |
| THBMLP125-0-A     | MLP1250-0-A Tubo termorestringibile nero   | n°                 | 37,00  |        | 44,31  |    |    |
| THBMLP250-0-A     | MLP250-0-A TUBO RESTRINGIBILE NERO         | n°                 | 27,00  |        | 38,61  |    |    |
| THBMLP375-0-A     | MLP375-0-A TUBO RESTRINGENTE NERO          | n°                 | 34,00  |        | 96,90  |    |    |
| THBMLP500-0-A     | MLP500-0-A TUBO RESTRINGENTE NERO          | n°                 | 42,50  |        | 88,40  |    |    |
| THBTBM1100        | GUAINA TERMOR.D 30-10 C/ADES. MT1,2 AL PZ  | n°                 | 1,00   |        | 5,59   |    |    |
| THEBY100-18-100   | FASCETTA NERA                              | n°                 | 500,00 |        | 1,65   |    |    |
| THE0001450000     | BZ 145 220 V CONTAORE B/DIN MODULARI       | n°                 | 1,00   |        | 19,20  |    |    |
| THE00600002       | ELPA 6 INT.AUTOM.SCALE ELETTRON. MULTIFU   | n°                 | 7,00   |        | 161,81 |    |    |
| THE1010961        | LUXA 101-180 RIV.MOVIM. PARETE/PAL         | n°                 | 8,00   |        | 132,89 |    |    |
| THE1010962        | LUXA 101-180 RIV.MOVIM.PARETE/PAL          | n°                 | 2,00   |        | 37,05  |    |    |
| THE1010963        | LUXA 101-150 RIV.MOVIM. PARETE/PALO 150°   | n°                 | 1,00   |        | 18,14  |    |    |
| THE1020864        | LU 102/500 L RIV.MOV. CON FARO 500W NERO   | n°                 | 1,00   |        | 25,80  |    |    |
| THE1020961        | LUXA 102-150/150W RIV.MOV. PARETE CON FA   | n°                 | 1,00   |        | 20,86  |    |    |
| THE1020962        | LUXA 102-150/150W RIV.MOV. PARETE C        | n°                 | 3,00   |        | 60,13  |    |    |
| THE1020964        | LUXA 102-150/300W RIV.MOV. PARETE C        | n°                 | 1,00   |        | 21,26  |    |    |
| THE1030010        | LUXA 103-360 RILEVATORE DI PRESENZA INCA   | n°                 | 1,00   |        | 29,91  |    |    |
| THE1700002        | SEL 170 TOP INT. ASTRO 2 MOD.DIN 1CAN      | n°                 | 1,00   |        | 48,00  |    |    |
| THE1700100        | SEL 170 TOP2 INT. ASTRO 2 MOD.DIN 1CAN     | n°                 | 1,00   |        | 49,55  |    |    |
| THE1800001        | SUL 180 A INT TEMPO 1M/DIN 24H SEGM.1CAN   | n°                 | 2,00   |        | 67,80  |    |    |
| THE1810011        | SUL 181 D - Int. tempo modulari 24 h       | n°                 | 2,00   |        | 57,54  |    |    |
| THE1890008        | SUL 189 H INT TEMPO 72X72 24H CAV. 1CAN    | n°                 | 1,00   |        | 35,00  |    |    |
| THE6080002        | TR 608 TOP INT TEMPO DGT 24H/7G 1M/DIN 1   | n°                 | 3,00   |        | 157,62 |    |    |
| THE6100100        | TR 610 TOP2 INT.TEMP DGT 24H/7G 2M/DIN 1   | n°                 | 11,00  |        | 438,09 |    |    |
| THE6110100        | TR 611 TOP2 INT.TEMP DGT 24H/7G 2M/DIN 1   | n°                 | 1,00   |        | 57,48  |    |    |
| THE6120100        | TR 612 TOP2 INT.TEMP DGT 24H/7G 2M/DIN 2   | n°                 | 1,00   |        | 67,50  |    |    |
| THE8219011        | RAM 821 KRI CRONO.DGT.24H/7G PAR.230V BI   | n°                 | 1,00   |        | 56,00  |    |    |
| THE8230031        | RAM 823 KRI CRONO.DGT.24H/7G PARE.230V B   | n°                 | 1,00   |        | 70,00  |    |    |
| THE9070513        | ADATTATORE PINST.PLAFONE PRESENCELIGHT     | n°                 | 1,00   |        | 12,89  |    |    |
| THO96004899       | 090 617 - 00 GIUNTO LINEARE A SCOMPARSA    | n°                 | 1,00   |        | 3,39   |    |    |
| THY02150L         | QR-RIPETITORE PER ISOL.MED (VERTICALE)     | n°                 | 1,00   |        | 32,18  |    |    |
| THYDEM72D         | MULTIMETRO DIG.TRIF. UAUX115-230-400VCA    | n°                 | 2,00   |        | 195,42 |    |    |
| THYL10041         | CAVO DI COLL. RJ14/RS232                   | n°                 | 1,00   |        | 11,00  |    |    |
| THYL10080         | CONVERTITORE DA USB A SERIALE DB9 M        | n°                 | 1,00   |        | 21,00  |    |    |
| THYRMT2           | DIFF.LE DI TERRA DA INCASSO 72X72          | n°                 | 1,00   |        | 63,75  |    |    |
| THYRMT4D#A5LL000  | DIFF.LE+ALL-DIN4MOD 0.03-30A 115-230VCA    | n°                 | 1,00   |        | 90,07  |    |    |
| THYT110           | T 110 - TRASF.TOROIDALE 110MM P/RELE' DI   | n°                 | 2,00   |        | 57,95  |    |    |
| THYT35            | T 35 - TRASF. TORIDALE 35MM P/RELE' DIFF   | n°                 | 1,00   |        | 22,47  |    |    |
| THYTAO-SN500      | TRASF. 80MM. 1000/5A                       | n°                 | 3,00   |        | 75,42  |    |    |
| THYTAOS-1000      | TRASFORMATORE 1000/5A                      | n°                 | 1,00   |        | 26,13  |    |    |
| TNP1150.1         | MANICOTTO PVC CON BATTENTE DIAM50          | n°                 | 7,00   |        | 4,20   |    |    |
| TNP1450.0         | CONTROPRESA UNIVERSRC C/COPERCHIO          | n°                 | 7,00   |        | 56,70  |    |    |
| TNP1462.0E        | PRESA ASP.ELETRIFICATA MOD.LIVING LIGHT    | n°                 | 5,00   |        | 86,58  |    |    |

Decreto n° 42.2016

Valore di Mercato «VM» (in continuità d'uso) e Valore di Liquidazione «VL» - 08 luglio 2016  
Giacenze di Magazzino

magazzino: dettaglio giacenze e valore attribuito

| codice articolo      | identificativo - descrizione             | cosistenza carico |       |        |        | valore |    |
|----------------------|--|-------------------|-------|--------|--------|--------|----|
|                      |  | n°it              | Q.tà  | €/unit | totale | VM     | VL |
| TNP1553.4            | PRESA ASPGENERATION VIMAR PLANA          | n°                | 6,00  |        | 109,80 |        |    |
| TNP1561.0            | Presasp. BTic. Living Intern.            | n°                | 5,00  |        | 142,50 |        |    |
| TNP1850.0            | TUBO PVC DIAM50 SPES2,2(BARRE MT2)       | m                 | 20,00 |        | 37,20  |        |    |
| TNP3050.0            | CURVA PVC 45° MF DIAM50                  | n°                | 9,00  |        | 11,16  |        |    |
| TNP3050.1            | CURVA PVC 45° FF DIAM50                  | n°                | 9,00  |        | 11,16  |        |    |
| TNP4050.1            | DERIVAZIONE PVC 45° FF DIAM50            | n°                | 3,00  |        | 6,48   |        |    |
| TNP5050.4            | GRIGLIA DI SFIATO IMPCVILI DIAM50        | n°                | 2,00  |        | 8,92   |        |    |
| TNP7037.7            | TUBO FLESSIBILE SFUSO D32 LUNGHTM7       | n°                | 1,00  |        | 20,44  |        |    |
| TNP8600.0            | JOLLY KIT ACCESSORI PULIZIE              | n°                | 2,00  |        | 90,00  |        |    |
| TNP9016.0            | GUAINA ELETTRICA PREINFMMQ2X1 (MT50)     | n°                | 1,00  |        | 42,15  |        |    |
| TNP9225.1            | COLLA SPECIALE GR250 C/PENNELLO          | n°                | 1,00  |        | 9,90   |        |    |
| TOFJ01010007         | GIUNTO OTT. FIL. M 40X1"1/4 PER TUBO PE  | n°                | 4,00  |        | 12,46  |        |    |
| TOFJ01010008         | GIUNTO OTT. FIL. M 50X1"1/2 PER TUBO PE  | n°                | 1,00  |        | 0,00   |        |    |
| TOFJ01010605         | GIUNTO OTT.RID. FIL.M 32X3/4" X TUBO PE  | n°                | 1,00  |        | 3,63   |        |    |
| TOFJ01010706         | GIUNTO OTTONE RID.M 40X1"                | n°                | 1,00  |        | 5,11   |        |    |
| TOFJ01020004         | GIUNTO OTT. FIL. F 20X1"2" X TUBO PE     | n°                | 1,00  |        | 0,00   |        |    |
| TOFJ01020005         | GIUNTO OTTONE F 25X3/4                   | n°                | 2,00  |        | 1,78   |        |    |
| TOFJ01020605         | GIUNTO OTTONE TUBI PE FIL F 32X3/4       | n°                | 1,00  |        | 4,35   |        |    |
| TOFJ01030005         | BIGIUNTO OTTONE 25X25                    | n°                | 6,00  |        | 20,33  |        |    |
| TOFJ01070005         | CURVA OTT. F. 90° 25X3/4" X TUBO PE      | n°                | 1,00  |        | 3,34   |        |    |
| TOFJ01080005         | CURVA OTTONE 90° 25X25                   | n°                | 1,00  |        | 5,31   |        |    |
| TONF23040015J        | RESISTENZA ELETTRICA 500W TONON          | n°                | 1,00  |        | 113,40 |        |    |
| TRA0040VA0-24        | TRASF. 40VA P.0-230-400 S.0-24           | n°                | 31,00 |        | 208,55 |        |    |
| TRA0063VA0-24        | TRASF. 63VA 0-24                         | n°                | 1,00  |        | 11,16  |        |    |
| TRA0100VA0-230-380   | Trasformatore 100VA 0-230-380            | n°                | 6,00  |        | 74,75  |        |    |
| RA0150VA230-400/12   | TRASF. 150VA 230-400/12-0-12V SIST       | n°                | 2,00  |        | 36,52  |        |    |
| TRA0160VA230-400     | TRASF. 160VA 230/400V 2FASI              | n°                | 2,00  |        | 37,69  |        |    |
| TRA0200VA0-12-24     | TRASF. 200VA 0-12-24                     | n°                | 1,00  |        | 18,38  |        |    |
| TRA0200VA0-24        | TRASF. 200VA P.0-230-400 S.0-24          | n°                | 2,00  |        | 37,68  |        |    |
| TRA0200VA12-0-12     | TRASF. 200VA 12-0-12 220-380V            | n°                | 1,00  |        | 15,87  |        |    |
| TRA0250VA12-0-12     | TRASF. 250VA 12-0-12 230-400V            | n°                | 1,00  |        | 19,02  |        |    |
| RA0250VA230-400/0-2  | TRASF. 250VA P.0-230-400V S.0-24V        | n°                | 4,00  |        | 88,43  |        |    |
| RA0300VA230-400/24-0 | TRASF. 300VA P.0-230-400V S.24-0-24V     | n°                | 1,00  |        | 30,89  |        |    |
| TRA0400VA12-0-12     | TRASF. 400VA 12-0-12 230-400V            | n°                | 1,00  |        | 24,50  |        |    |
| TRA080KVA230400V     | TRASF. 80KVA 230-400V                    | n°                | 9,00  |        | 93,33  |        |    |
| TRA1000/5A           | TRASF. DI CORRENTE 128MM 10000/5A        | n°                | 3,00  |        | 133,24 |        |    |
| TRA1000VA110-0-110   | TRASF. 1000VA S=110-0-110V P=230-400V    | n°                | 2,00  |        | 154,65 |        |    |
| RA1350VAMULTIFUN     | TRASF. 1350VA MULTIFUNZIONE              | n°                | 4,00  |        | 202,20 |        |    |
| TRA8000/15MA         | TRASF. TIPO 8000/15MA X INSEGNA          | n°                | 1,00  |        | 87,00  |        |    |
| TRID20571565         | SIO 20571565 ACCENDITORE ZRM 1,8 ESB     | n°                | 3,00  |        | 26,48  |        |    |
| TRID22086699         | REATTORE ELETTR. DALI PCA 4/18 EXCEL     | n°                | 3,00  |        | 297,00 |        |    |
| TRID22176024         | ACCENDITORE ZRM 2,5 ES/C                 | n°                | 6,00  |        | 41,04  |        |    |
| TRID22176163         | ALIMENTATORE PC 4X18W T8 PRO             | n°                | 10,00 |        | 186,00 |        |    |
| TRID8448199          | PCI0035A001 REATT. ELETTR. DIGIT. 240V   | n°                | 1,00  |        | 54,18  |        |    |
| TUTLG2GB             | DIFF. INC. LOGICO Q. 2V 30W 8 OHM        | n°                | 2,00  |        | 42,00  |        |    |
| TUTTU AC12MC         | ADATTATORE X COMANDO METAL CROMO         | n°                | 4,00  |        | 11,20  |        |    |
| TUTTU MD2MC          | DIFF. INCASSO MINIATURA I VIA 3W 4-8 OHM | n°                | 4,00  |        | 75,60  |        |    |
| TUTTU S2EXB          | SYDNEY DIFFUSORE ESTERNO 2 VIE 22W 8 OHM | n°                | 1,00  |        | 50,00  |        |    |
| UTD1033/115          | RIVELATORE DOPPIA TECNOLOGIA             | n°                | 2,00  |        | 53,00  |        |    |
| UTD1033/139          | SNODO PRIVEL. VOLUM. P/INT               | n°                | 2,00  |        | 5,30   |        |    |
| UTD1033/415          | SIRENA AUTOALIM. P/EXT II LIV.           | n°                | 1,00  |        | 38,00  |        |    |
| UTD1033/426          | SIRENA SUPPLEMENTARE INTERNO             | n°                | 1,00  |        | 17,06  |        |    |
| UTD1033/600          | BATTERIA 12V 2Ah                         | n°                | 1,00  |        | 11,17  |        |    |
| UTD1033/601          | BATTERIA 12V - 7.2Ah                     | n°                | 1,00  |        | 16,36  |        |    |
| UTD1067/458          | MODULO GSM                               | n°                | 1,00  |        | 140,00 |        |    |
| UTD1067/901          | KIT ANTINTRUSIONE FILARE 1067            | n°                | 1,00  |        | 249,12 |        |    |
| UTD1082/7            | POSTO EST.C/DIGITALIZZ. 2 FILI           | n°                | 1,00  |        | 114,80 |        |    |
| UTD1090/608          | PULSANTIERA SUPPLEMENTARE                | n°                | 1,00  |        | 54,64  |        |    |
| UTD1092/214          | MINIC. IR 4-9MM 540TVL                   | n°                | 4,00  |        | 292,00 |        |    |
| UTD1093/KND8         | KIT C/DVR 1093/008                       | n°                | 1,00  |        | 314,00 |        |    |
| UTD1122/31           | KIT AUDIO 2F MONO CON 1122               | n°                | 1,00  |        | 76,81  |        |    |
| UTD1128/500          | POSTO ESTERNO P/IMPIANTI 4+N             | n°                | 1,00  |        | 26,61  |        |    |
| UTD1129/502          | CITOFONO V2 PULS. C/PE 1129/2            | n°                | 1,00  |        | 64,11  |        |    |
| UTD1129/52           | CITOFONO SUPP. KIT 2F. 1129/31           | n°                | 1,00  |        | 26,06  |        |    |
| UTD1130              | CITOFONO UNIFICATO AVORIO 1130           | n°                | 5,00  |        | 60,59  |        |    |
| UTD1130/1            | CITOFONO UNIF. AVORIO 1T 1130            | n°                | 4,00  |        | 53,16  |        |    |
| UTD1132              | CITOFONO EL.BIANCO S/T SCAITEL           | n°                | 5,00  |        | 50,53  |        |    |
| UTD1132/1            | CITOFONO EL.BIANCO 1/T SCAITEL           | n°                | 3,00  |        | 32,50  |        |    |

Tribunale di Forlì - Fallimento n° 42.2016

Valore di Mercato «VM» (in continuità d'uso) e Valore di Liquidazione «VL» - 08 luglio 2016

Giacenze di Magazzino

## magazzino: dettaglio giacenze e valore attribuito

| codice articolo | identificativo - descrizione              | consistenza carico |       |        | valore |    |    |
|-----------------|---|--------------------|-------|--------|--------|----|----|
|                 |   | n°it               | Q.tà  | €/unit | totale | VM | VL |
| UTD1133         | CITOFONO ELETTRON.BIANCO S/T              | n°                 | 2,00  |        | 17,11  |    |    |
| UTD1133/1       | CITOFONO ELETTRON.BIANCO 1/T              | n°                 | 11,00 |        | 108,83 |    |    |
| UTD1133/55      | CONFEZIONE 10 TST ADDIZIONALI             | n°                 | 1,10  |        | 8,66   |    |    |
| UTD1134/1       | CITOFONO ELETTR. UTOPIA 4+N 1T            | n°                 | 2,00  |        | 24,94  |    |    |
| UTD1134/35      | CITOFONO ELETTR. UTOPIA 1+1 1T            | n°                 | 1,00  |        | 12,81  |    |    |
| UTD1140/1       | CITOFONO ELETTRON.BIANCO 1/T              | n°                 | 1,00  |        | 14,70  |    |    |
| UTD1145/11      | MODULO CON 1 PULSANTE                     | n°                 | 1,00  |        | 9,24   |    |    |
| UTD1145/12      | MODULO CON 2 PULSANTI                     | n°                 | 5,00  |        | 58,87  |    |    |
| UTD1145/13      | MODULO CON 3 PULSANTI                     | n°                 | 2,00  |        | 35,46  |    |    |
| UTD1145/14      | MODULO CON 4 PULSANTI                     | n°                 | 1,00  |        | 13,86  |    |    |
| UTD1145/20      | MODULO P/P.E.4+N O 1+1 S/PULS.            | n°                 | 8,00  |        | 73,77  |    |    |
| UTD1145/21      | MODULO P/P.E.4+N O 1+1 1 PULS.            | n°                 | 2,00  |        | 25,55  |    |    |
| UTD1145/22      | MODULO P/P.E. 4+N 2 PULSANTI              | n°                 | 2,00  |        | 28,64  |    |    |
| UTD1145/500     | POSTO ESTERNO P/IMPIANTI 4+N              | n°                 | 11,00 |        | 242,75 |    |    |
| UTD1145/51      | SCATOLA INCASSO 1 MODULO                  | n°                 | 1,00  |        | 2,70   |    |    |
| UTD1145/52      | SCATOLA INCASSO 2 MODULI                  | n°                 | 3,00  |        | 11,42  |    |    |
| UTD1145/53      | SCATOLA INCASSO 3 MODULI                  | n°                 | 1,00  |        | 4,69   |    |    |
| UTD1145/59      | MODULO CIECO                              | n°                 | 5,00  |        | 37,23  |    |    |
| UTD1145/61      | TELAIO PORTAMOD. C/CORN.1 MOD.            | n°                 | 1,00  |        | 8,57   |    |    |
| UTD1145/611     | VISIERA ANTIP. 1 FILA 1 MODULO            | n°                 | 1,00  |        | 17,36  |    |    |
| UTD1145/612     | VISIERA ANTIP. 1F. 2 MOD. VERT.           | n°                 | 5,00  |        | 106,76 |    |    |
| UTD1145/62      | TELAIO PORTAMOD. C/CORN.2 MOD.            | n°                 | 6,00  |        | 66,13  |    |    |
| UTD1145/63      | TELAIO PORTAMOD. C/CORN.3 MOD.            | n°                 | 2,00  |        | 32,71  |    |    |
| UTD1202/90      | STAFFA C/CONN P/WINFLAT A P.E.            | n°                 | 3,00  |        | 27,81  |    |    |
| UTD1202/955     | STAFFA C/CONN P/WINFLAT IMP.5F            | n°                 | 1,00  |        | 23,82  |    |    |
| UTD1332/1       | CITOTELEF.COMPATTO BI. SCAITEL            | n°                 | 1,00  |        | 43,34  |    |    |
| UTD1702/1       | VIDEOCITOF.ATLANTICO 4,5" 50HZ            | n°                 | 2,00  |        | 260,20 |    |    |
| UTD1745/21      | UNITA' RIPRESA SINTHESI 5F.1/T.           | n°                 | 1,00  |        | 289,53 |    |    |
| UTD1745/40      | MODULO U.R. COLORE COAX                   | n°                 | 1,00  |        | 215,80 |    |    |
| UTD5150/500     | POSTO EST.P/CITOF. ELETTRONICO            | n°                 | 1,00  |        | 22,32  |    |    |
| UTD786/11       | ALIMENTATORE CITOFON.28VA-230V            | n°                 | 11,00 |        | 367,80 |    |    |
| UTD786/15       | ALIMENTAT.C/2 GEN.NOTA E RELE'            | n°                 | 1,00  |        | 32,82  |    |    |
| UTD786/38       | ALIMENT. 38 VA P/CIT. ELETTR.             | n°                 | 2,00  |        | 69,17  |    |    |
| UTD788/1        | DISP.COMM.AUTOM.SU 2 PULSANT              | n°                 | 1,00  |        | 33,20  |    |    |
| UTD788/22       | RELE' AUS.RIP.CHIAM.MINIATUR.             | n°                 | 1,00  |        | 12,78  |    |    |
| UTD789/51       | DISPOS. P/IMPIANTI VID.INTERC.            | n°                 | 1,00  |        | 12,06  |    |    |
| UTD789/5B       | ALIM.VIDEO C/CHIAM.4APPARECCHI            | n°                 | 2,00  |        | 168,36 |    |    |
| UTD8202/1       | INTERFONICO 2CAN.STAZ.SING. MF            | n°                 | 1,00  |        | 31,62  |    |    |
| UTD824/500      | Posto esterno SLIM P/citof.elettron.      | n°                 | 4,00  |        | 81,96  |    |    |
| UTD825/211      | Modulo per P.e. C/1 pulsante metall.      | n°                 | 1,00  |        | 12,19  |    |    |
| UTD825/212      | MOD. PER P.E. C/2 PULS. METALL            | n°                 | 1,00  |        | 14,06  |    |    |
| UTD825/51       | Custodia con visiera per 1 modulo         | n°                 | 1,00  |        | 27,25  |    |    |
| UTD825/7        | MODULO                                    | n°                 | 1,00  |        | 333,12 |    |    |
| UTD956/31       | VIDEOKIT 5F.MONOF. C/ARTICO               | n°                 | 1,00  |        | 229,00 |    |    |
| UTD9854/42      | SONERIA SUPPL. TRITONALE                  | n°                 | 1,00  |        | 20,32  |    |    |
| UTD9854/52      | RONZATORE ELETTR. CIT.12V C.A.            | n°                 | 4,00  |        | 16,35  |    |    |
| VALS0353007     | PEHD MANICOTTO A CONTRAZIONE Ø 100/110 MM | n°                 | 2,00  |        | 21,61  |    |    |
| VALS220023      | TUBO SILERE C/BICCHIERE D.78X250          | n°                 | 4,00  |        | 12,81  |    |    |
| VALS220025      | TUBO SILERE C/BICCHIERE D.75X500          | n°                 | 4,00  |        | 18,73  |    |    |
| VALS220027      | TUBO SILERE C/BICCHIERE D.78X1000         | n°                 | 4,00  |        | 30,57  |    |    |
| VALS220029      | TUBO SILERE C/BICCHIERE D.78X2000         | n°                 | 1,00  |        | 13,56  |    |    |
| VALS220031      | TUBO SILERE C/BICCHIERE D.78X3000         | n°                 | 3,00  |        | 58,35  |    |    |
| VALS220047      | TUBO SILERE C/BICCHIERE D.90X1000         | n°                 | 2,00  |        | 17,60  |    |    |
| VALS220053      | TUBO SILERE C/BICCHIERE D.110X250         | n°                 | 5,00  |        | 19,90  |    |    |
| VALS220055      | TUBO SILERE C/BICCHIERE D.110X500         | n°                 | 4,00  |        | 24,32  |    |    |
| VALS220057      | TUBO SILERE C/BICCHIERE D.110X1000        | n°                 | 4,00  |        | 40,02  |    |    |
| VALS220059      | TUBO SILERE C/BICCHIERE D.110X2000        | n°                 | 1,00  |        | 17,89  |    |    |
| VALS220061      | TUBO SILERE C/BICCHIERE D.110X3000        | n°                 | 5,00  |        | 130,74 |    |    |
| VALS221015      | CURVA SILERE 45° D.78                     | n°                 | 10,00 |        | 43,50  |    |    |
| VALS221023      | CURVA 30° SILERE (FONOASSORB.) D.90       | n°                 | 1,00  |        | 2,64   |    |    |
| VALS221025      | CURVA SILERE 45° D.90                     | n°                 | 3,00  |        | 16,71  |    |    |
| VALS221035      | CURVA SILERE 45° D.110                    | n°                 | 17,00 |        | 102,89 |    |    |
| VALS222007      | BRAGA RID.SILERE 45° D.78/58              | n°                 | 5,00  |        | 37,66  |    |    |
| VALS222017      | BRAGA RID. SILERE 45° D.110/78            | n°                 | 2,00  |        | 20,39  |    |    |
| VALS222019      | BRAGA SILERE 45° D.110/110                | n°                 | 2,00  |        | 22,27  |    |    |
| VALS226009      | RIDUZIONE SILERE ECC. 90/78               | n°                 | 1,00  |        | 4,41   |    |    |
| VALS226015      | RIDUZIONE SILERE ECC. 110/90              | n°                 | 2,00  |        | 10,12  |    |    |
| VALS237007      | BICCHIERE COLL.SILERE/PP-PHED 78/75       | n°                 | 1,00  |        | 6,45   |    |    |

Tribunale di Istruzione - Fallimento n° 42.2016

Valore di Mercato «VM» (in continuità d'uso) e Valore di Liquidazione «VL» - 08 luglio 2016

Giacenze di Magazzino

magazzino: dettaglio giacenze e valore attribuito

| codice articolo | descrizione                              | consistenza carico |       |        | valore |    |    |
|-----------------|--|--------------------|-------|--------|--------|----|----|
|                 |  | n°it               | Q.tà  | €/unit | totale | VM | VL |
| VALS302001      | CURVA PROLUNGATA 90° PEAD SCARICO D.32   | n°                 | 5,00  |        | 2,06   |    |    |
| VALS302005      | CURVA PROLUNGATA 90° PEAD SCARICO D.50   | n°                 | 38,00 |        | 26,84  |    |    |
| VALS302009      | CURVA PROLUNGATA 90° PEAD SCARICO D.75   | n°                 | 3,00  |        | 1,61   |    |    |
| VALS302013      | CURVA PROLUNGATA 90° PEAD SCARICO D.110  | n°                 | 22,00 |        | 62,48  |    |    |
| VALS304000      | CURVA 88°30' PEAD SCARICO D.32           | n°                 | 3,00  |        | 1,05   |    |    |
| VALS304003      | CURVA 88°30' PEAD SCARICO D.50           | n°                 | 3,00  |        | 1,85   |    |    |
| VALS304013      | CURVA 88°30' PEAD SCARICO D.125          | n°                 | 1,00  |        | 6,05   |    |    |
| VALS306006      | CURVA 45° PEAD SCARICO D.56              | n°                 | 20,00 |        | 12,35  |    |    |
| VALS306009      | CURVA 45° PEAD SCARICO D.75              | n°                 | 4,00  |        | 5,53   |    |    |
| VALS306017      | CURVA 45° PEAD SCARICO D.160             | n°                 | 8,00  |        | 78,90  |    |    |
| VALS309001      | BRAGA 45° PEAD SCARICO D.32              | n°                 | 11,00 |        | 13,78  |    |    |
| VALS309005      | BRAGA 45° PEAD SCARICO D.50              | n°                 | 4,00  |        | 5,04   |    |    |
| VALS309007      | BRAGA 45° PEAD SCARICO D.63              | n°                 | 5,00  |        | 8,21   |    |    |
| VALS310014      | BRAGA RIDOTTA 45° PEAD SCARICO D.75/63   | n°                 | 4,00  |        | 15,12  |    |    |
| VALS310015      | BRAGA RIDOTTA 45° PEAD SCARICO D.90/50   | n°                 | 14,00 |        | 38,33  |    |    |
| VALS310023      | BRAGA RIDOTTA 45° PEAD SCARICO D.110/75  | n°                 | 1,00  |        | 3,95   |    |    |
| VALS312001      | BRAGA 88°30' PEAD SCARICO D.32           | n°                 | 16,00 |        | 13,95  |    |    |
| VALS313009      | BRAGA RIDOTTA 88°30' PEAD SCAR. D.90/50  | n°                 | 2,00  |        | 0,51   |    |    |
| VALS313025      | BRAGA RIDOTTA 88°30' PEAD SC. D.160/125  | n°                 | 2,00  |        | 29,78  |    |    |
| VALS313028      | BRAGA RIDOTTA 88°30' PEAD SCAR. D.90/63  | n°                 | 1,00  |        | 3,83   |    |    |
| VALS324000      | BICCHIERE INNESTO PEAD SCAR. D. 32       | n°                 | 15,00 |        | 3,29   |    |    |
| VALS324005      | BICCHIERE INNESTO PEAD SCAR. D. 63       | n°                 | 5,00  |        | 7,37   |    |    |
| VALS324007      | BICCHIERE INNESTO PEAD SCAR. D. 75       | n°                 | 3,00  |        | 5,49   |    |    |
| VALS324011      | BICCHIERE INNESTO PEAD SCAR. D. 110      | n°                 | 8,00  |        | 21,54  |    |    |
| VALS328003      | DILATATORE PEAD SCARICO D.50             | n°                 | 5,00  |        | 10,14  |    |    |
| VALS328013      | DILATATORE PEAD SCARICO D.125            | n°                 | 6,00  |        | 32,33  |    |    |
| VALS330009      | CURVA TECNICA PEAD SCARICO D.56/46       | n°                 | 4,00  |        | 2,66   |    |    |
| VALS332003      | MANICOTTO SIFONE C/TAPPO PEAD SC. 50/46  | n°                 | 11,00 |        | 5,91   |    |    |
| VALS334003      | MORSETTO IN GOMMA D.46 X 24-32           | n°                 | 1,00  |        | 0,67   |    |    |
| VALS336000      | RIDUZIONE CONC. PEAD SCARICO D.40/32     | n°                 | 3,00  |        | 1,51   |    |    |
| VALS336009      | RIDUZ. CONCENTRICA PEAD SCARICO D.75/50  | n°                 | 3,00  |        | 1,56   |    |    |
| VALS336015      | RIDUZIONE CONC. PEAD SCAR. D.90/50       | n°                 | 2,00  |        | 0,58   |    |    |
| VALS336019      | RIDUZIONE CONCENTRICA PEAD SCAR. D.90/75 | n°                 | 1,00  |        | 0,70   |    |    |
| VALS336039      | RIDUZ. CONCENT. PEAD SCARICO D.125/110   | n°                 | 4,00  |        | 4,54   |    |    |
| VALS340011      | CAPPA DI CHIUS. COMPL. PEAD SCAR. D.110  | n°                 | 2,00  |        | 9,14   |    |    |
| VALS342005      | COP. DI CHIUSURA A SALD. PEAD SCAR. D.50 | n°                 | 2,00  |        | 1,26   |    |    |
| VALS342011      | COPERCHIO DI CHIUSURA A SALDARE D.90     | n°                 | 1,00  |        | 0,99   |    |    |
| VALS342013      | COPERCHIO CHIUS. A SALDARE D.110 DN100   | n°                 | 1,00  |        | 1,84   |    |    |
| VALS350011      | MANICOTTO ELETTRICO PEAD SCAR. D.110     | n°                 | 4,00  |        | 15,44  |    |    |
| VALS350015      | MANICOTTO ELETTRICO PEAD SCAR. D.160     | n°                 | 36,00 |        | 334,33 |    |    |
| VALS350117      | MANICOTTO ELETTRICO PEAD SCAR. D.200     | n°                 | 2,00  |        | 116,55 |    |    |
| VALS350119      | MANICOTTO ELETTRICO PEAD SCAR. D.250     | n°                 | 2,00  |        | 147,52 |    |    |
| VALS358001      | RIDUZIONE ECC. PEAD SCARICO D. 50/40     | n°                 | 7,00  |        | 2,92   |    |    |
| VALS358005      | RIDUZIONE ECC. PEAD SCARICO D. 63/50     | n°                 | 3,00  |        | 1,60   |    |    |
| VALS358017      | RIDUZIONE ECC. PEAD SCARICO D. 90/63     | n°                 | 1,00  |        | 0,86   |    |    |
| VALS358023      | RIDUZ. ECCENTRICA PEAD SCAR. D.110/50    | n°                 | 15,00 |        | 12,93  |    |    |
| VALS358027      | RIDUZIONE ECC. PEAD SCARICO D. 110/75    | n°                 | 6,00  |        | 5,48   |    |    |
| VALS358029      | RIDUZIONE ECC. PEAD SCARICO D. 110/90    | n°                 | 1,00  |        | 0,00   |    |    |
| VALS358049      | RIDUZIONE ECC. LUNGA PEAD SC. D.200/160  | n°                 | 2,00  |        | 39,86  |    |    |
| VALS364001      | CURVA WC VASO SOSPESO VERT. D.90/90      | n°                 | 1,00  |        | 11,15  |    |    |
| VALS366001      | MANICOTTO VASO SOSP.D.90                 | n°                 | 12,00 |        | 21,68  |    |    |
| VALS383001      | PEZZO ALLACCIAMENTO GHISA 50/60          | n°                 | 1,00  |        | 0,00   |    |    |
| VALS383003      | PEZZO ALLACCIAMENTO GHISA 50/73          | n°                 | 15,00 |        | 0,00   |    |    |
| VALS504001      | CURVA PP D.32X15°                        | n°                 | 2,00  |        | 0,86   |    |    |
| VALS504013      | CURVA PP HTB 15° D.40                    | n°                 | 1,00  |        | 0,40   |    |    |
| VALS504023      | CURVA PP HTB 87°30' D.40                 | n°                 | 1,00  |        | 0,04   |    |    |
| VALS504027      | CURVA PP HTB 30° D.50                    | n°                 | 3,00  |        | 1,81   |    |    |
| VALS504029      | CURVA PP HTB 45° D.50                    | n°                 | 27,00 |        | 13,68  |    |    |
| VALS504044      | CURVA PP HTB 67,5° D.110                 | n°                 | 2,00  |        | 3,50   |    |    |
| VALS504059      | CURVA PP HTB 87°30' D.110                | n°                 | 8,00  |        | 8,45   |    |    |
| VALS508013      | BRAGA HTEA PP SC. 45° D.50               | n°                 | 3,00  |        | 3,30   |    |    |
| VALS508025      | BRAGA 45° HTEA PP D.110                  | n°                 | 3,00  |        | 10,47  |    |    |
| VALS510025      | BRAGA RID. 45° HTEA PP D.110/40          | n°                 | 1,00  |        | 2,34   |    |    |
| VALS510031      | BRAGA RID. 45° HTEA PP D.110/50          | n°                 | 2,00  |        | 4,36   |    |    |
| VALS510037      | BRAGA RID. 45° HTEA PP D.110/75          | n°                 | 3,00  |        | 9,37   |    |    |
| VALS514001      | RIDUZIONE ECC. HTR PP 40/32 X SC. COND.  | n°                 | 3,00  |        | 0,86   |    |    |
| VALS531003      | BICCHIERE PP HTLL3 TRIPLA PROF. D.50     | n°                 | 1,00  |        | 1,74   |    |    |
| VALS590435      | CURVA HTB PP PLUS 87°30' D.50            | n°                 | 1,00  |        | 0,52   |    |    |

Tribunale di Pordenone - Fallimento n° 42.2016

Valore di Mercato «VM» (in continuità d'uso) e Valore di Liquidazione «VL» - 08 luglio 2016

Giacenze di Magazzino

magazzino: dettaglio giacenze e valore attribuito

| codice articolo    | descrizione                              | cosistenza carico |        |        | valore |    |    |
|--------------------|--|-------------------|--------|--------|--------|----|----|
|                    |  | n°it              | Q.tà   | €/unit | totale | VM | VL |
| VALS872204         | KIT TUBI DI COLL.PNEUM. 1 PULS. TROPEA   | n°                | 1,00   |        | 5,63   |    |    |
| VBUSSENRAIN        | SENSORE PIOGGIA                          | n°                | 1,00   |        | 200,00 |    |    |
| ELUVLT025/1000+45X | LUCERNAJO VLT 025 1000 45X55             | n°                | 1,00   |        | 150,00 |    |    |
| VEMERS00150        | PF2 PULS.FUNGO                           | n°                | 1,00   |        | 3,54   |    |    |
| VEMERS20800        | C10B ELEMENTO DI CONTATTO                | n°                | 1,00   |        | 1,50   |    |    |
| VEMVE018800        | TERMOSTATO AMBIENTE KLIMA 2              | n°                | 1,00   |        | 6,52   |    |    |
| VEMVE019600        | TERMOSTATO AMBIENTE KLIMA 3              | n°                | 2,00   |        | 13,72  |    |    |
| VEMVE022000        | TERMOSTATO AMBIENTE KLIMA IN             | n°                | 1,00   |        | 11,90  |    |    |
| VEMVJ70630000      | S 70 MORSETTI COMPONIBILI                | n°                | 1,00   |        | 5,12   |    |    |
| VEMVJ71050000      | MT 16 MORS.MESSA TERRA                   | n°                | 4,00   |        | 3,72   |    |    |
| VEMVJ73940000      | FT 20-22 COLLARE                         | n°                | 30,00  |        | 7,91   |    |    |
| VEMVJ74020000      | FT 28-32 COLLARE                         | n°                | 40,00  |        | 11,98  |    |    |
| VEMVJ74280000      | FT 45-50 COLLARE                         | n°                | 5,00   |        | 3,07   |    |    |
| VEMVJ74440000      | Collare FT 25                            | n°                | 47,00  |        | 15,44  |    |    |
| VEMVM601200        | T-701 COMMUTATORE VOLT.4 POSIZ           | n°                | 1,00   |        | 14,48  |    |    |
| VEMVM609500        | T-503 COMMUTATORE LINEA TRIP D           | n°                | 1,00   |        | 21,64  |    |    |
| VEMVM707700        | TU-30 250/5A TRASFORMATORE               | n°                | 4,00   |        | 49,19  |    |    |
| VEMVN504700        | EV4DIN X/5A CA AMPEROMETRO               | n°                | 4,00   |        | 152,23 |    |    |
| VEMVN960100        | CONT.ENER. ENERGY-230 LC 230VAC          | n°                | 1,00   |        | 59,13  |    |    |
| VEMVP869200        | LOGIK Y4 PROGR GIORN/SETT/MENS/ANN/4RELE | n°                | 1,00   |        | 86,00  |    |    |
| VEMVQ631500        | DP640-8 ISOLATORI DIST.ESAC.             | n°                | 2,00   |        | 2,81   |    |    |
| VIES7179488        | SENSORE TEMPERATURA AD IMMERSIONE        | n°                | 1,00   |        | 62,25  |    |    |
| VIW00112.B         | INTERRUTTORE TERMINALE 1P 2[1]A BIANCO   | n°                | 1,00   |        | 0,94   |    |    |
| VIW00113.B         | DEVIATORE TERMINALE 1P 2[1]A BIANCO      | n°                | 27,00  |        | 28,54  |    |    |
| VIW00114.B         | PULSANTE TERMINALE 1P NO 2[1]A BIANCO    | n°                | 7,00   |        | 7,34   |    |    |
| VIW00116.B         | INTERRUTTORE PASSANTE 1P 2[1]A BIANCO    | n°                | 2,00   |        | 1,81   |    |    |
| VIW00201           | SPINA 2P+T 10A S11 ASSIALE NERO          | n°                | 10,00  |        | 6,23   |    |    |
| VIW00201.B         | SPINA 2T+T 10A S11 ASSIALE BIANCO        | n°                | 30,00  |        | 17,63  |    |    |
| VIW00202           | SPINA 2P+T 16A S17 ASSIALE NERO          | n°                | 15,00  |        | 9,73   |    |    |
| VIW00202.B         | Spina 2P+T 16A S17 ASS B                 | n°                | 99,00  |        | 69,92  |    |    |
| VIW00206.B         | SPINA 2P+T 10A SPA11 90 BIANCO           | n°                | 22,00  |        | 15,16  |    |    |
| VIW00207.B         | SPINA 2P+T 16A SPA17 90 BIANCO           | n°                | 30,00  |        | 21,10  |    |    |
| VIW00211.B         | Spina 2P+T 10A S11 B                     | n°                | 30,00  |        | 28,70  |    |    |
| VIW00212.B         | SPINA 2P+T 16A S17 90 BIANCO             | n°                | 19,00  |        | 20,54  |    |    |
| VIW00221           | PRESA 2P+T 10A P11 ASSIALE NERO          | n°                | 4,00   |        | 4,24   |    |    |
| VIW00221.B         | PRESA 2P+T 10A P11 ASSIALE BIANCO        | n°                | 1,00   |        | 0,92   |    |    |
| VIW00223           | PRESA 2P+T 16A P17/11 ASSIALE NERO       | n°                | 5,00   |        | 6,25   |    |    |
| VIW00223.B         | PRESA 2P+T 16A P17/11 ASSIALE BIANCO     | n°                | 117,00 |        | 113,18 |    |    |
| VIW00224.B         | PRESA 2P+T 16A P30 ASSIALE BIANCO        | n°                | 2,00   |        | 3,30   |    |    |
| VIW00225           | PRESA 2P+T 16A UNIVERSALE ASSIALE NERO   | n°                | 2,00   |        | 4,11   |    |    |
| VIW00225.B         | Presa 2P+T 16A universale                | n°                | 45,00  |        | 93,57  |    |    |
| VIW00230.B         | SPINA 2P+T 16A TEDESCO ASSIALE BIANCO    | n°                | 25,00  |        | 22,05  |    |    |
| VIW00231.B         | Spina 2P+T 16A S31 ASS B                 | n°                | 34,00  |        | 30,28  |    |    |
| VIW00241.B         | SPINA 2P+T 16A S31 90 BIANCO             | n°                | 20,00  |        | 34,58  |    |    |
| VIW00301           | ADATTATORE TED./FRANC.+P17/11 NERO       | n°                | 5,00   |        | 5,99   |    |    |
| VIW00301.B         | ADATTATORE TED./FRANC.+P17/11 BIANCO     | n°                | 8,00   |        | 9,30   |    |    |
| VIW00302.B         | ADATTATORE S11 + P30 BIANCO              | n°                | 2,00   |        | 1,81   |    |    |
| VIW00303           | ADATTATORE S17 + P30 NERO                | n°                | 3,00   |        | 3,35   |    |    |
| VIW00303.B         | Adattatore S17 - P30 bianco              | n°                | 70,00  |        | 70,66  |    |    |
| VIW00321.B         | Adattatore mult. S17 - 3 Bpresa          | n°                | 23,00  |        | 26,91  |    |    |
| VIW00323           | ADATTATORE MULT. S17+2P17/11+P30 NERO    | n°                | 4,00   |        | 6,76   |    |    |
| VIW00323.B         | ADATTATORE MULT. S17+2P17/11+P30 BIANCO  | n°                | 25,00  |        | 33,63  |    |    |
| VIW00404.C.B       | PRESA MULT. 4P17/11+ S17 BIANCO          | n°                | 1,00   |        | 4,31   |    |    |
| VIW00438           | PRESA MULT. 3P30+6P17/11+SCUDO NERO      | n°                | 2,00   |        | 39,04  |    |    |
| VIW00680           | INTERRUTTORE PEDALE 1P 2[2]A NERO        | n°                | 2,00   |        | 2,92   |    |    |
| VIW00936.A         | UNITA' SEGNALE LED 110-250V 0,5W AMBRA   | n°                | 4,00   |        | 6,86   |    |    |
| VIW00936.R         | Unità segnal. LED 110-250V 0,5W rosso    | n°                | 3,00   |        | 4,88   |    |    |
| VIW01021           | SPINA 2P+T 10A ASSIALE NERO              | n°                | 10,00  |        | 5,33   |    |    |
| VIW01021.B         | SPINA 2P+T 10A ASSIALE BIANCO            | n°                | 10,00  |        | 4,90   |    |    |
| VIW01026           | SPINA 2P+T 16A ASSIALE NERO              | n°                | 14,00  |        | 7,60   |    |    |
| VIW01029           | PRESA 2P+T 16A P17/11 ASSIALE NERO       | n°                | 3,00   |        | 2,96   |    |    |
| VIW01029.B         | PRESA 2P+T 16A P17/11 ASSIALE BIANCO     | n°                | 11,00  |        | 11,00  |    |    |
| VIW01041.B         | SPINA 2P+T 10A 90 BIANCO                 | n°                | 20,00  |        | 12,64  |    |    |
| VIW01043.B         | SPINA 2P+T 16A 90 BIANCO                 | n°                | 36,00  |        | 25,30  |    |    |
| VIW01051           | SPINA NOVA 2P+T 10A ASS N                | n°                | 19,00  |        | 21,00  |    |    |
| VIW01051.B         | Spina Nova 2P+T 10A ASS B                | n°                | 16,00  |        | 8,06   |    |    |
| VIW01053.B         | PRESA NOVA 2P+T 10A P11 B                | n°                | 11,00  |        | 7,74   |    |    |
| VIW01056.B         | SPINA NOVA 2P+T 16A B                    | n°                | 46,00  |        | 122,75 |    |    |



Tribunale di Pordenone - Fallimento n° 42.2016

Valore di Mercato «VM» (in continuità d'uso) e Valore di Liquidazione «VL» - 08 luglio 2016

Giacenze di Magazzino

magazzino: dettaglio giacenze e valore attribuito

| codice articolo | identificativo - descrizione             | consistenza carico |          |        |        | valore |    |
|-----------------|--|--------------------|----------|--------|--------|--------|----|
|                 |  | n°it               | Q.tà     | €/unit | totale | VM     | VL |
| VIW01071.B      | SPINA NOVA 2P+T 10A 90°B                 | n°                 | 16,00    |        | 9,26   |        |    |
| VIW01077.B      | SPINA 2P+T 10/16A TL B                   | n°                 | 12,00    |        | 6,73   |        |    |
| VIW01086.B      | PRESA VOL 2P+T TED B                     | n°                 | 9,00     |        | 8,64   |        |    |
| VIW01153.B      | ADATT/M S17 - 3 X BPRESA B               | n°                 | 5,00     |        | 5,04   |        |    |
| VIW01233        | PRESA MOBILE MULTIPLA 3U TEDESCO         | n°                 | 2,00     |        | 5,13   |        |    |
| VIW01243        | PRESA MULT. 3P17/11 AVORIO               | n°                 | 2,00     |        | 3,24   |        |    |
| VIW01287        | Preso mobile mult. 3U universale A       | n°                 | 16,00    |        | 117,54 |        |    |
| VIW01291        | Preso Tavolo 4U universale A             | n°                 | 11,00    |        | 134,74 |        |    |
| VIW01293        | Preso mobile multipla 5U universale A    | n°                 | 16,00    |        | 170,17 |        |    |
| VIW01294.N      | PRESA MULT. 5UNIVERSALE+CAVO NERO        | n°                 | 1,00     |        | 16,20  |        |    |
| VIW01356.B      | RID.DA2X10T A SCHUKO+T BCO               | n°                 | 2,00     |        | 0,98   |        |    |
| VIW01360.B      | ADATT/S S17 - P30 B                      | n°                 | 13,00    |        | 10,92  |        |    |
| VIW01616        | SPINA POLARIZZATA 2P 6A 24V 90 AVORIO    | n°                 | 6,00     |        | 2,82   |        |    |
| VIW01617        | SPINA POLARIZZATA 2P 6A 24V ASS. AVORIO  | n°                 | 2,00     |        | 1,65   |        |    |
| VIW01634        | CONNETTORE TV-RD-SAT MASCHIO 90 BIANCO   | n°                 | 7,00     |        | 13,07  |        |    |
| VIW01635        | CONNETTORE TV-RD-SAT FEMMINA 90 BIANCO   | n°                 | 22,00    |        | 38,56  |        |    |
| VIW01642        | SPINA TV °9,5 ASSIALE AVORIO             | n°                 | 37,00    |        | 12,61  |        |    |
| VIW01644        | CONNETTORE TV-RD-SAT MASCHIO ASS. BIANCO | n°                 | 1,00     |        | 1,05   |        |    |
| VIW01645        | CONNETTORE TV-RD-SAT FEMMINA ASS. BIANCO | n°                 | 58,00    |        | 62,33  |        |    |
| VIW01650        | GIUNTACAVO PER CAVO COASSIALE            | n°                 | 7,00     |        | 3,89   |        |    |
| VIW01654        | CONNETTORE TV-RD-SAT MASCHIO TIPO F      | n°                 | 2,00     |        | 1,36   |        |    |
| VIW01840        | CAVO SISTEMA BUS 300/500V 100M           | m                  | 100,00   |        | 27,20  |        |    |
| VIW01910        | CRONOTERMOSTATO A BATT. PARETE BIANCO    | n°                 | 0,00     |        | 0,00   |        |    |
| VIW01910.14     | Cronotermostato a batt. parete antracite | n°                 | 1,00     |        | 68,64  |        |    |
| VIW01910.20     | CRONOTERMOSTATO A BATT. PARETE SILVER    | n°                 | 1,00     |        | 68,33  |        |    |
| VIW01915.14     | TERMOSTATO A BATT. PARETE ANTRACITE      | n°                 | 1,00     |        | 36,27  |        |    |
| VIW02101        | PORTALMPD E27 M10X1 CM/LISC. NERO        | n°                 | 39,00    |        | 19,05  |        |    |
| VIW02101.B      | PORTALMPD E27 M10X1 CM/LISC. BIANCO      | n°                 | 61,00    |        | 38,02  |        |    |
| VIW02101.S      | PORTALMPD E27 CPPL CM/LISC. NERO         | n°                 | 10,00    |        | 4,34   |        |    |
| VIW02107        | PORTALMPD E27 M10X1 CM/FIL. NERO         | n°                 | 1,00     |        | 0,51   |        |    |
| VIW02109        | ANELLO PER PORTALAMPADA E27 NERO         | n°                 | 2,00     |        | 0,15   |        |    |
| VIW02121.S.B    | PORTALMPD E14 CP/FIL CM/LISC BIANCO      | n°                 | 13,00    |        | 5,06   |        |    |
| VIW02174.S      | PortalmPd E27 ø43mm porc.f/90° isolante  | n°                 | 7,00     |        | 8,68   |        |    |
| VIW02174.SQ     | PORTALMPD E27 X APP POR F/SQUAD          | n°                 | 13,00    |        | 10,46  |        |    |
| VIW02182.D      | PORTALMPD E27 °50MM PORC.F/DRITTO BIANCO | n°                 | 1,00     |        | 2,32   |        |    |
| VIW02187        | PORTALMPD E40 PORCELLANA F/DRITTO BIANCO | n°                 | 7,00     |        | 25,46  |        |    |
| VIW02381        | PORTALMPD ALOGENE BLOCCH.STEAT.8A/250V   | n°                 | 2,00     |        | 2,63   |        |    |
| VIW02396        | PORTALMPD PER ALOGENE R7S 10A/250V       | n°                 | 2,00     |        | 2,47   |        |    |
| VIW02473        | PortalmPd FL G13 scatt                   | n°                 | 2,00     |        | 0,66   |        |    |
| VIW02645        | COPERCHIO ROTONDO °76MM +GRIFFE BIANCO   | n°                 | 156,00   |        | 47,77  |        |    |
| VIW02646        | COPERCHIO ROTONDO °94MM +GRIFFE BIANCO   | n°                 | 141,00   |        | 42,97  |        |    |
| VIW02647        | COPERCHIO 82X82MM +GRIFFE BIANCO         | n°                 | 6,00     |        | 3,17   |        |    |
| VIW02648        | COPERCHIO 101X101MM +GRIFFE BIANCO       | n°                 | 31,00    |        | 25,98  |        |    |
| VIW02653        | COPERCHIO RETT.PER SCATOLA INC.3M BIANCO | n°                 | 126,00   |        | 93,52  |        |    |
| VIW07054.L      | LAMPADA SILURO INCAND.12V 3W 7X37 BIANCO | n°                 | 2,00     |        | 1,61   |        |    |
| VIW07055        | LAMPADA SILURO INCAND.24V 3W BIANCO      | n°                 | 6,00     |        | 4,90   |        |    |
| VIW07937        | VITE 35MM PER FISSAGGIO SUPPORTO         | n°                 | 2.531,00 |        | 123,20 |        |    |
| VIW07939        | VITE 50MM PER FISSAGGIO SUPPORTO         | n°                 | 46,00    |        | 2,88   |        |    |
| VIW08000        | INTERRUTTORE 1P 10AX                     | n°                 | 6,00     |        | 5,77   |        |    |
| VIW08001        | INTERRUTTORE 1P 16AX                     | n°                 | 1,00     |        | 1,07   |        |    |
| VIW08004        | DEVIATORE 1P 10AX                        | n°                 | 20,00    |        | 25,80  |        |    |
| VIW08005        | DEVIATORE 1P 16AX                        | n°                 | 3,00     |        | 4,11   |        |    |
| VIW08013        | INVERTITORE 1P 16AX                      | n°                 | 3,00     |        | 9,65   |        |    |
| VIW08016        | INTERRUTTORE 2P 16AX                     | n°                 | 17,00    |        | 48,62  |        |    |
| VIW08065.06     | INTERRUTTORE MT 1P+N C6 120-230V         | n°                 | 1,00     |        | 15,98  |        |    |
| VIW08140        | PRESA 2P+T 10A P11                       | n°                 | 1,00     |        | 1,51   |        |    |
| VIW08145        | PRESA 2P+T 16A P17/11                    | n°                 | 29,00    |        | 50,24  |        |    |
| VIW08190.01     | PRESA TV-RD-SAT DIRETTA 1DB MASCHIO      | n°                 | 3,00     |        | 13,62  |        |    |
| VIW08190.10     | PRESA TV-RD-SAT PASSANTE 10DB MASCHIO    | n°                 | 2,00     |        | 12,13  |        |    |
| VIW08215        | PRESA RJ11 6/4                           | n°                 | 3,00     |        | 14,15  |        |    |
| VIW08235        | PULSANTE 1P NO 10A GENERICO              | n°                 | 4,00     |        | 4,58   |        |    |
| VIW08270        | PULSANTE 1P NO 10A TIRANTE               | n°                 | 1,00     |        | 3,59   |        |    |
| VIW08319        | COPRIFORO MODULO STANDARD                | n°                 | 4,00     |        | 2,04   |        |    |
| VIW08349        | SUONERIA 230V 50HZ                       | n°                 | 5,00     |        | 28,62  |        |    |
| VIW08360        | RONZATORE 12V 50-60HZ                    | n°                 | 1,00     |        | 5,04   |        |    |
| VIW08410        | PRESA UNIVERSALE 2P+T 16A                | n°                 | 1,00     |        | 4,07   |        |    |
| VIW08491        | ADATTATORE PER SUPPORTO SPECIALE         | n°                 | 3,00     |        | 0,32   |        |    |
| VIW08501        | SUPPORTO 1M GRIFFE SCAT.INCASSO °60MM    | n°                 | 28,00    |        | 16,15  |        |    |

Tribunale di Pordenone - Fallimento n° 42.2016

Valore di Mercato «VM» (in continuità d'uso) e Valore di Liquidazione «VL» - 08 luglio 2016

Giacenze di Magazzino

## magazzino: dettaglio giacenze e valore attribuito

| codice articolo | identificativo - descrizione             | consistenza carico |        |        | valore |    |    |
|-----------------|--|--------------------|--------|--------|--------|----|----|
|                 |  | n°it               | Q.tà   | €/unit | totale | VM | VL |
| VIW08502        | SUPPORTO 2M GRIFFE SCAT. INCASSO °60MM   | n°                 | 30,00  |        | 17,44  |    |    |
| VIW08531        | SUPPORTO 3M VITI                         | n°                 | 18,00  |        | 5,40   |    |    |
| VIW08531.S      | SUPPORTO 3M SPECIALI VITI                | n°                 | 7,00   |        | 4,96   |    |    |
| VIW08537.BR     | PLACCA 3M ALLUM. VITI BRONZO             | n°                 | 1,00   |        | 1,15   |    |    |
| VIW08605        | PLACCA 1M ALLUM. SCATTO ORO              | n°                 | 2,00   |        | 1,58   |    |    |
| VIW08605.A      | PLACCA 1M RESINA SCATTO AVORIO           | n°                 | 34,00  |        | 24,77  |    |    |
| VIW08605.BR     | PLACCA 1M ALLUM. SCATTO BRONZO           | n°                 | 16,00  |        | 14,01  |    |    |
| VIW08606.A      | PLACCA 2M RESINA SCATTO AVORIO           | n°                 | 29,00  |        | 21,02  |    |    |
| VIW08606.BR     | PLACCA 2M ALLUM. SCATTO BRONZO           | n°                 | 12,00  |        | 10,51  |    |    |
| VIW08635        | PLACCA 1M ALLUM. SCATTO ORO              | n°                 | 1,00   |        | 0,93   |    |    |
| VIW08635.A      | PLACCA 1M RESINA SCATTO AVORIO           | n°                 | 33,00  |        | 21,43  |    |    |
| VIW08635.BR     | PLACCA 1M ALLUM. SCATTO BRONZO           | n°                 | 2,00   |        | 1,93   |    |    |
| VIW08636        | PLACCA 2M ALLUM. SCATTO ORO              | n°                 | 1,00   |        | 0,93   |    |    |
| VIW08636.A      | PLACCA 2M RESINA SCATTO AVORIO           | n°                 | 40,00  |        | 26,23  |    |    |
| VIW08636.BR     | PLACCA 2M ALLUM. SCATTO BRONZO           | n°                 | 1,00   |        | 0,95   |    |    |
| VIW08637        | PLACCA 3M ALLUM. SCATTO ORO              | n°                 | 1,00   |        | 0,93   |    |    |
| VIW08637.A      | PLACCA 3M RESINA SCATTO AVORIO           | n°                 | 2,00   |        | 1,44   |    |    |
| VIW08637.BR     | PLACCA 3M ALLUM. SCATTO BRONZO           | n°                 | 4,00   |        | 3,84   |    |    |
| VIW08638.A      | PLACCA 4M RESINA SCATTO AVORIO           | n°                 | 1,00   |        | 1,31   |    |    |
| VIW08657        | PLACCA 3MSP ALLUM. SCATTO ORO            | n°                 | 1,00   |        | 1,31   |    |    |
| VIW08657.A      | PLACCA 3MSP RESINA SCATTO AVORIO         | n°                 | 7,00   |        | 5,11   |    |    |
| VIW08657.BR     | PLACCA 3MSP ALLUM. SCATTO BRONZO         | n°                 | 1,00   |        | 1,72   |    |    |
| VIW08951.A      | PLACCA+SUPP. 1M PANN. RES. SCATTO AVORIO | n°                 | 1,00   |        | 0,76   |    |    |
| VIW09951.A      | CALOTTA PARETE 1M P45MM AVORIO           | n°                 | 7,00   |        | 9,95   |    |    |
| VIW09956        | SCATOLA PARETE+FONDO 1M P40MM AVORIO     | n°                 | 1,00   |        | 2,25   |    |    |
| VIW09968        | SCATOLA PARETE +FONDO 3M P40MM           | n°                 | 9,00   |        | 15,05  |    |    |
| VIW09973        | SCATOLA PARETE 3M P40MM BIANCO           | n°                 | 33,00  |        | 49,37  |    |    |
| VIW09975.01     | SCATOLA PARETE 3M P43,5MM BIANCO         | n°                 | 5,00   |        | 11,21  |    |    |
| VIW09975.A      | SCATOLA PARETE 3M P43,5MM AVORIO         | n°                 | 2,00   |        | 4,68   |    |    |
| VIW10090        | INTERRUTTORE 1P 10AX                     | n°                 | 1,00   |        | 0,44   |    |    |
| VIW10178        | PRESA TV SEMPLICE °9,5IEC                | n°                 | 2,00   |        | 2,16   |    |    |
| VIW10268.220    | LINEA-PULS. SPIA 220V UN.CH              | n°                 | 1,00   |        | 1,57   |    |    |
| VIW10490        | UNITO' SEGNALEZIONE INCAND. 12V BIANCO   | n°                 | 1,00   |        | 0,85   |    |    |
| VIW10491        | UNITO' SEGNALEZIONE INCAND. 24V BIANCO   | n°                 | 18,00  |        | 15,12  |    |    |
| VIW10493        | Unità segn. neon 250V                    | n°                 | 17,00  |        | 13,39  |    |    |
| VIW10493.AZ     | UNITO' SEGNALEZIONE FLUOR. 250V AZZURRO  | n°                 | 13,00  |        | 14,01  |    |    |
| VIW10493.V      | UNITO' SEGNALEZIONE FLUOR. 250V VERDE    | n°                 | 28,00  |        | 28,78  |    |    |
| VIW10735        | PLACCA AUTOPORT. 1M PER SCATOLA 3M       | n°                 | 2,00   |        | 0,70   |    |    |
| VIW10738        | PLACCA AUTOPORT. 4M PER SCATOLA 4M       | n°                 | 1,00   |        | 0,81   |    |    |
| VIW10796.02     | COPIA TAPPI 49MM GIALLO                  | n°                 | 3,00   |        | 0,24   |    |    |
| VIW13033        | CONTENITORE IP40 3M IDEA/8000SP GRIGIO   | n°                 | 2,00   |        | 2,41   |    |    |
| VIW13045        | CONTENITORE IP40 4M IDEA/8000SP GRIGIO   | n°                 | 1,00   |        | 1,35   |    |    |
| VIW13521        | CONTENITORE IP55 1M 8000 GRIGIO          | n°                 | 1,00   |        | 1,73   |    |    |
| VIW13533        | CONTENITORE IP55 3M IDEA/8000SP GRIGIO   | n°                 | 3,00   |        | 7,66   |    |    |
| VIW13733.Q      | CALOTTA IP55 3M IDEA/8000SP GRIGIO       | n°                 | 3,00   |        | 7,32   |    |    |
| VIW14000        | INTERRUTTORE 1P 10AX BIANCO              | n°                 | 218,00 |        | 205,12 |    |    |
| VIW14000.0      | MECCANISMO INTERRUTTORE 1P 10AX          | n°                 | 1,00   |        | 0,79   |    |    |
| VIW14000.2      | INTERRUTTORE 1P 10AX 2M BIANCO           | n°                 | 2,00   |        | 3,18   |    |    |
| VIW14001        | INTERRUTTORE 1P 16AX BIANCO              | n°                 | 68,00  |        | 109,68 |    |    |
| VIW14004        | DEVIATORE 1P 10AX BIANCO                 | n°                 | 305,00 |        | 387,69 |    |    |
| VIW14004.0      | MECCANISMO DEVIATORE 1P 10AX             | n°                 | 3,00   |        | 3,66   |    |    |
| VIW14005        | DEVIATORE 1P 16AX BIANCO                 | n°                 | 29,00  |        | 62,54  |    |    |
| VIW14008        | PULSANTE 1P NO 10A BIANCO                | n°                 | 182,00 |        | 240,56 |    |    |
| VIW14008.0      | MECCANISMO PULSANTE 1P NO 10A            | n°                 | 15,00  |        | 17,18  |    |    |
| VIW14008.2      | PULSANTE 1P NO 10A 2M BIANCO             | n°                 | 1,00   |        | 5,47   |    |    |
| VIW14010        | PULSANTE 1P NC 10A BIANCO                | n°                 | 3,00   |        | 6,64   |    |    |
| VIW14013        | INVERTITORE 1P 16AX BIANCO               | n°                 | 55,00  |        | 216,35 |    |    |
| VIW14015        | INTERRUTTORE 2P 16AX BIANCO              | n°                 | 26,00  |        | 117,44 |    |    |
| VIW14021.C      | TASTO 1M SIMBOLO CAMPANELLO BIANCO       | n°                 | 2,00   |        | 0,98   |    |    |
| VIW14021.L      | TASTO 1M SIMBOLO LUCE BIANCO             | n°                 | 16,00  |        | 9,40   |    |    |
| VIW14022        | TASTO 2M ILLUMINABILE AD ANELLO BIANCO   | n°                 | 5,00   |        | 3,14   |    |    |
| VIW14023        | TASTO 3M ILLUMINABILE AD ANELLO BIANCO   | n°                 | 8,00   |        | 9,24   |    |    |
| VIW14023.C      | TASTO 3M SIMBOLO CAMPANELLO BIANCO       | n°                 | 1,00   |        | 1,09   |    |    |
| VIW14026        | TASTO 1M +DIFFUSORE BIANCO               | n°                 | 7,00   |        | 5,23   |    |    |
| VIW14041        | COPRIFORO BIANCO                         | n°                 | 0,00   |        | 0,00   |    |    |
| VIW14044        | PASSACAVO CON SERRACAVO BIANCO           | n°                 | 25,00  |        | 17,28  |    |    |
| VIW14050        | PULSANTE TARGHETTA 1P NO 10A 250V BIANCO | n°                 | 15,00  |        | 99,99  |    |    |
| VIW14052        | PULSANTE 1P NO 10A TIRANTE BIANCO        | n°                 | 25,00  |        | 100,83 |    |    |

Tribunale di Pordenone - Fallimento n° 42.2016

Valore di Mercato «VM» (in continuità d'uso) e Valore di Liquidazione «VL» - 08 luglio 2016

Giacenze di Magazzino

magazzino: dettaglio giacenze e valore attribuito

| codice articolo | identificativo - descrizione              | cosistenza carico |        |        | valore |    |    |
|-----------------|---|-------------------|--------|--------|--------|----|----|
|                 |   | n°it              | Q.tà   | €/unit | totale | VM | VL |
| VIW14056.33     | PULSANTE 1P NO+NC 10A SIMBOLO OFF BIANCO  | n°                | 1,00   |        | 5,47   |    |    |
| VIW14060        | COMMUTATORE 2P 10AX A DUE TASTI BIANCO    | n°                | 6,00   |        | 27,27  |    |    |
| VIW14062        | DUE PULSANTE INTERBL. 1P NO+NO10A BIANCO  | n°                | 5,00   |        | 24,59  |    |    |
| VIW14068.R      | PULSANTE 1P NO 10A + SPIA ROSSO BIANCO    | n°                | 1,00   |        | 3,46   |    |    |
| VIW14068.V      | PULSANTE 1P NO 10A + SPIA VERDE BIANCO    | n°                | 1,00   |        | 3,54   |    |    |
| VIW14150        | REGOLATORE 230V 100-500W BIANCO           | n°                | 3,00   |        | 30,30  |    |    |
| VIW14153        | Regolatore 230V 100-500W push-push bianco | n°                | 1,00   |        | 18,46  |    |    |
| VIW14154        | REGOLATORE 230V 60-500W/VA +PULSANTE      | n°                | 2,00   |        | 33,14  |    |    |
| VIW14160        | REGOLATORE 230V 500W/300VA MASTER         | n°                | 1,00   |        | 20,30  |    |    |
| VIW14180        | INTERRUTTORE IR PER LUCI 230V BIANCO      | n°                | 3,00   |        | 104,01 |    |    |
| VIW14201        | PRESA 2P+T 10A P11 BIANCO                 | n°                | 60,00  |        | 116,90 |    |    |
| VIW14203.R      | PRESA 2P+T 16A P17/11 ROSSO               | n°                | 1,00   |        | 2,34   |    |    |
| VIW14209        | PRESA 2P+T 16A P30 BIANCO                 | n°                | 22,00  |        | 61,56  |    |    |
| VIW14273        | PRESA 2P+T 16A P17/11 INTB+MT C16 BIANCO  | n°                | 1,00   |        | 24,62  |    |    |
| VIW14300.01     | PRESA TV-RD-SAT DIRETTA 1DB BIANCO        | n°                | 0,00   |        | 0,00   |    |    |
| VIW14300.10     | PRESA TV-RD-SAT PASSANTE 10DB BIANCO      | n°                | 12,00  |        | 70,94  |    |    |
| VIW14320        | PRESA RJ11 6/4 BIANCO                     | n°                | 64,00  |        | 307,34 |    |    |
| VIW14331        | PRESA POLARIZZATA 2P 6A 24V SELV BIANCO   | n°                | 2,00   |        | 5,70   |    |    |
| VIW14338.8      | PRESA RJ45 NETSAFE CAT5E UTP BIANCO       | n°                | 11,00  |        | 62,32  |    |    |
| VIW14370        | SUONERIA 12V SELV 50-60HZ BIANCO          | n°                | 7,00   |        | 45,84  |    |    |
| VIW14373        | SUONERIA 230V 50-60HZ BIANCO              | n°                | 13,00  |        | 117,17 |    |    |
| VIW14375        | RONZATORE 12V SELV 50-60HZ BIANCO         | n°                | 9,00   |        | 45,20  |    |    |
| VIW14378        | RONZATORE 230V 50-60HZ BIANCO             | n°                | 3,00   |        | 23,90  |    |    |
| VIW14380        | SUONERIA ELETTRON. 3 SEQUENZE 12V BIANCO  | n°                | 2,00   |        | 77,32  |    |    |
| VIW14386.A      | SPIA DIFFUSORE ARANCIONE BIANCO           | n°                | 5,00   |        | 12,85  |    |    |
| VIW14386.R      | SPIA DIFFUSORE ROSSO BIANCO               | n°                | 3,00   |        | 6,82   |    |    |
| VIW14386.V      | SPIA DIFFUSORE VERDE BIANCO               | n°                | 1,00   |        | 2,17   |    |    |
| VIW14387.R      | SPIA PRISMATICA ROSSO BIANCO              | n°                | 8,00   |        | 42,72  |    |    |
| VIW14395        | TORCIA + PRESA DI RICARICA 230V BIANCO    | n°                | 5,00   |        | 132,87 |    |    |
| VIW14405.10     | INTERRUTTORE MT 1P+N C10 120-230V BIANCO  | n°                | 2,00   |        | 36,26  |    |    |
| VIW14405.16     | INTERRUTTORE MT 1P+N C16 120-230V BIANCO  | n°                | 2,00   |        | 49,37  |    |    |
| VIW14411.10     | INTERRUTTORE MTDIFF. 1P+N C10 10MA BIANCO | n°                | 1,00   |        | 43,05  |    |    |
| VIW14416        | PORTAFUSIBILE 1P 16A 250V BIANCO          | n°                | 1,00   |        | 2,91   |    |    |
| VIW14420        | RIVELATORE ELETTR. METANO 230V BIANCO     | n°                | 1,00   |        | 82,64  |    |    |
| VIW14440        | TERMOSTATO ELETTRONICO 230V BIANCO        | n°                | 6,00   |        | 272,95 |    |    |
| VIW14445        | CRONOTERMOSTATO 120-230V BIANCO           | n°                | 0,00   |        | 0,00   |    |    |
| VIW14446        | Cronotermostato a batterie bianco         | n°                | 2,00   |        | 148,39 |    |    |
| VIW14601        | SUPPORTO 1M +GRIFFE                       | n°                | 101,00 |        | 52,23  |    |    |
| VIW14602        | SUPPORTO 2M +GRIFFE INT71                 | n°                | 140,00 |        | 79,14  |    |    |
| VIW14603        | SUPPORTO 2M SENZA VITI INT71              | n°                | 4,00   |        | 1,64   |    |    |
| VIW14612        | SUPPORTO 2M CENTRALI +VITI                | n°                | 2,00   |        | 1,74   |    |    |
| VIW14613        | SUPPORTO 3M +VITI                         | n°                | 911,00 |        | 409,43 |    |    |
| VIW14614        | SUPPORTO 4M +VITI                         | n°                | 79,00  |        | 77,90  |    |    |
| VIW14617        | SUPPORTO 7M +VITI                         | n°                | 9,00   |        | 13,92  |    |    |
| VIW14620        | SUPPORTO 14M +VITI                        | n°                | 3,00   |        | 6,54   |    |    |
| VIW14632        | SUPPORTO 2M PER GUIDA EN50022             | n°                | 5,00   |        | 8,44   |    |    |
| VIW14641.01     | PLACCA 1M BIANCO                          | n°                | 112,00 |        | 101,15 |    |    |
| VIW14641.06     | PLACCA 1M BIANCO GRANITO                  | n°                | 40,00  |        | 37,20  |    |    |
| VIW14641.21     | PLACCA 1M NICHEL OPACO                    | n°                | 14,00  |        | 36,23  |    |    |
| VIW14641.44     | PLACCA 1M REFLEX MENTA                    | n°                | 1,00   |        | 1,91   |    |    |
| VIW14641.45     | PLACCA 1M REFLEX ACQUA                    | n°                | 7,00   |        | 15,61  |    |    |
| VIW14641.48     | PLACCA 1M REFLEX ARANCIO                  | n°                | 1,00   |        | 1,91   |    |    |
| VIW14641.49     | PLACCA 1M REFLEX TABACCO                  | n°                | 8,00   |        | 18,80  |    |    |
| VIW14641.51     | PLACCA 1M REFLEX RUBINO                   | n°                | 1,00   |        | 1,92   |    |    |
| VIW14642.01     | PLACCA 2M BIANCO                          | n°                | 98,00  |        | 100,99 |    |    |
| VIW14642.06     | PLACCA 2M BIANCO GRANITO                  | n°                | 15,00  |        | 13,95  |    |    |
| VIW14642.20     | PLACCA 2M ARGENTO OPACO                   | n°                | 32,00  |        | 103,51 |    |    |
| VIW14642.21     | PLACCA 2M NICHEL OPACO                    | n°                | 1,00   |        | 2,59   |    |    |
| VIW14642.33     | PLACCA 2M MAKORU                          | n°                | 2,00   |        | 11,12  |    |    |
| VIW14642.44     | PLACCA 2M REFLEX MENTA                    | n°                | 2,00   |        | 3,83   |    |    |
| VIW14642.45     | PLACCA 2M REFLEX ACQUA                    | n°                | 12,00  |        | 26,14  |    |    |
| VIW14642.46     | PLACCA 2M REFLEX CEDRO                    | n°                | 5,00   |        | 9,60   |    |    |
| VIW14642.49     | PLACCA 2M REFLEX TABACCO                  | n°                | 16,00  |        | 37,60  |    |    |
| VIW14642.51     | PLACCA 2M REFLEX RUBINO                   | n°                | 3,00   |        | 7,05   |    |    |
| VIW14644.01     | PLACCA 6M (2+2+2) INT71 BIANCO            | n°                | 10,00  |        | 33,10  |    |    |
| VIW14652.01     | PLACCA 2M CENTRALI BIANCO                 | n°                | 14,00  |        | 19,17  |    |    |
| VIW14652.20     | PLACCA 2M CENTRALI ARGENTO OPACO          | n°                | 25,00  |        | 99,38  |    |    |
| VIW14653.01     | PLACCA 3M BIANCO                          | n°                | 597,00 |        | 497,45 |    |    |

Tribunale di Pordenone - Fallimento n° 42.2016

Valore di Mercato «VM» (in continuità d'uso) e Valore di Liquidazione «VL» - 08 luglio 2016

Giacenze di Magazzino

magazzino: dettaglio giacenze e valore attribuito

| codice articolo | identificativo - descrizione              | consistenza carico |       |        | valore |    |    |
|-----------------|---|--------------------|-------|--------|--------|----|----|
|                 |   | n°it               | Q.tà  | €/unit | totale | VM | VL |
| VIW14653.02     | PLACCA 3M AVORIO                          | n°                 | 70,00 |        | 60,12  |    |    |
| VIW14653.04     | PLACCA 3M CREMA                           | n°                 | 14,00 |        | 11,36  |    |    |
| VIW14653.05     | Placca 3M nero                            | n°                 | 2,00  |        | 1,72   |    |    |
| VIW14653.06     | PLACCA 3M BIANCO GRANITO                  | n°                 | 2,00  |        | 1,62   |    |    |
| VIW14653.20     | PLACCA 3M ARGENTO OPACO                   | n°                 | 36,00 |        | 84,96  |    |    |
| VIW14653.21     | PLACCA 3M NICHEL OPACO                    | n°                 | 54,00 |        | 129,94 |    |    |
| VIW14653.22     | PLACCA 3M CHAMPAGNE OPACO                 | n°                 | 22,00 |        | 54,23  |    |    |
| VIW14653.23     | PLACCA 3M MARRONE MICALIZZATO             | n°                 | 3,00  |        | 9,99   |    |    |
| VIW14653.32     | PLACCA 3M ABETE                           | n°                 | 1,00  |        | 8,87   |    |    |
| VIW14653.41     | PLACCA 3M REFLEX NEVE                     | n°                 | 25,00 |        | 39,70  |    |    |
| VIW14653.42     | PLACCA 3M REFLEX ARIA                     | n°                 | 24,00 |        | 49,10  |    |    |
| VIW14653.43     | PLACCA 3M REFLEX AMBRA                    | n°                 | 17,00 |        | 26,01  |    |    |
| VIW14653.44     | PLACCA 3M REFLEX MENTA                    | n°                 | 40,00 |        | 65,37  |    |    |
| VIW14653.45     | PLACCA 3M REFLEX ACQUA                    | n°                 | 31,00 |        | 52,00  |    |    |
| VIW14653.47     | PLACCA 3M REFLEX SMERALDO                 | n°                 | 1,00  |        | 1,29   |    |    |
| VIW14653.48     | PLACCA 3M REFLEX ARANCIO                  | n°                 | 34,00 |        | 54,50  |    |    |
| VIW14653.49     | PLACCA 3M REFLEX TABACCO                  | n°                 | 38,00 |        | 60,33  |    |    |
| VIW14653.51     | PLACCA 3M REFLEX RUBINO                   | n°                 | 45,00 |        | 75,54  |    |    |
| VIW14653.61     | PLACCA 3M ACERO                           | n°                 | 4,00  |        | 62,06  |    |    |
| VIW14653.71     | PLACCA 3M ARGENTO METALLIZZATO            | n°                 | 33,00 |        | 163,73 |    |    |
| VIW14653.72     | PLACCA 3M VERDE METALLIZZATO              | n°                 | 5,00  |        | 24,80  |    |    |
| VIW14653.75     | PLACCA 3M ARGENTO PERLATO                 | n°                 | 8,00  |        | 59,68  |    |    |
| VIW14653.81     | Placca 3M alluminio spazzolato            | n°                 | 15,00 |        | 33,38  |    |    |
| VIW14654.01     | PLACCA 4M BIANCO                          | n°                 | 14,00 |        | 26,02  |    |    |
| VIW14654.02     | Placca 4M avorio                          | n°                 | 3,00  |        | 5,63   |    |    |
| VIW14654.04     | PLACCA 4M CREMA                           | n°                 | 1,00  |        | 1,59   |    |    |
| VIW14654.05     | Placca 4M nero                            | n°                 | 2,00  |        | 3,98   |    |    |
| VIW14654.20     | PLACCA 4M ARGENTO OPACO                   | n°                 | 13,00 |        | 48,17  |    |    |
| VIW14654.21     | PLACCA 4M NICHEL OPACO                    | n°                 | 1,00  |        | 3,53   |    |    |
| VIW14654.23     | PLACCA 4M MARRONE MICALIZZATO             | n°                 | 5,00  |        | 24,07  |    |    |
| VIW14654.41     | PLACCA 4M REFLEX NEVE                     | n°                 | 6,00  |        | 14,63  |    |    |
| VIW14654.43     | PLACCA 4M REFLEX AMBRA                    | n°                 | 6,00  |        | 13,12  |    |    |
| VIW14654.44     | PLACCA 4M REFLEX MENTA                    | n°                 | 2,00  |        | 4,78   |    |    |
| VIW14654.48     | PLACCA 4M REFLEX ARANCIO                  | n°                 | 1,00  |        | 2,89   |    |    |
| VIW14654.49     | PLACCA 4M REFLEX TABACCO                  | n°                 | 6,00  |        | 15,90  |    |    |
| VIW14654.71     | Placca 4M argento metallizzato            | n°                 | 1,00  |        | 8,91   |    |    |
| VIW14657.01     | PLACCA 7M BIANCO                          | n°                 | 1,00  |        | 1,18   |    |    |
| VIW14657.20     | PLACCA 7M ARGENTO OPACO                   | n°                 | 1,00  |        | 4,14   |    |    |
| VIW14657.44     | PLACCA 7M REFLEX MENTA                    | n°                 | 4,00  |        | 16,60  |    |    |
| VIW14657.71     | Placca 7M argento metallizzato            | n°                 | 1,00  |        | 11,68  |    |    |
| VIW14690.01     | PLACCA 14M BIANCO                         | n°                 | 2,00  |        | 21,36  |    |    |
| VIW14773        | UNITO SEGN. PRECABL. NEON 230V 0,5W ROSSO | n°                 | 2,00  |        | 1,93   |    |    |
| VIW14784        | SCATOLA DA TAVOLO 4M BIANCO               | n°                 | 1,00  |        | 8,48   |    |    |
| VIW14801        | CONTENITORE IP40 1M                       | n°                 | 4,00  |        | 2,84   |    |    |
| VIW14802        | CONTENITORE IP40 2M                       | n°                 | 8,00  |        | 6,40   |    |    |
| VIW14803        | CONTENITORE IP40 3M                       | n°                 | 8,00  |        | 10,18  |    |    |
| VIW14804        | CONTENITORE IP40 4M                       | n°                 | 4,00  |        | 5,74   |    |    |
| VIW14812        | CONTENITORE IP40 4M 2X2                   | n°                 | 2,00  |        | 3,51   |    |    |
| VIW14817        | CONTENITORE IP40 14M 2X7                  | n°                 | 1,00  |        | 3,53   |    |    |
| VIW14827        | CONTENITORE IP40 6M 3X2 ORIZZONTALE       | n°                 | 1,00  |        | 2,17   |    |    |
| VIW14901        | CONTENITORE IP55 1M                       | n°                 | 2,00  |        | 2,69   |    |    |
| VIW14902        | CONTENITORE IP55 2M                       | n°                 | 7,00  |        | 7,84   |    |    |
| VIW14903        | CONTENITORE IP55 3M                       | n°                 | 18,00 |        | 34,75  |    |    |
| VIW14904        | CONTENITORE IP55 4M                       | n°                 | 2,00  |        | 9,08   |    |    |
| VIW14931        | CALOTTA IP55 2M +GRIFFE GRIGIO RAL 7035   | n°                 | 1,00  |        | 3,33   |    |    |
| VIW14943        | CALOTTA IP55 3M +VITI GRIGIO RAL 7035     | n°                 | 16,00 |        | 41,00  |    |    |
| VIW14943.01     | CALOTTA IP55 3M +VITI BIANCO              | n°                 | 52,00 |        | 137,79 |    |    |
| VIW14943.14     | CALOTTA IP55 3M +VITI GRIGIO GRANITO      | n°                 | 4,00  |        | 13,20  |    |    |
| VIW16000        | INTERRUTTORE 1P 10AX GRIGIO               | n°                 | 58,00 |        | 102,33 |    |    |
| VIW16000.B      | INTERRUTTORE 1P 10AX BIANCO               | n°                 | 9,00  |        | 16,11  |    |    |
| VIW16001        | INTERRUTTORE 1P 16AX GRIGIO               | n°                 | 35,00 |        | 68,43  |    |    |
| VIW16001.B      | INTERRUTTORE 1P 16AX BIANCO               | n°                 | 9,00  |        | 15,39  |    |    |
| VIW16004        | DEVIATORE 1P 10AX GRIGIO                  | n°                 | 80,00 |        | 174,60 |    |    |
| VIW16004.B      | DEVIATORE 1P 10AX BIANCO                  | n°                 | 28,00 |        | 60,44  |    |    |
| VIW16005        | DEVIATORE 1P 16AX GRIGIO                  | n°                 | 79,00 |        | 182,28 |    |    |
| VIW16005.B      | DEVIATORE 1P 16AX BIANCO                  | n°                 | 8,00  |        | 17,49  |    |    |
| VIW16005.F      | DEVIATORE 1P 16AX LUM. TE GRIGIO          | n°                 | 1,00  |        | 2,65   |    |    |
| VIW16013        | INVERTITTORE 1P 16AX GRIGIO               | n°                 | 46,00 |        | 202,98 |    |    |

tribunale n° 42.2016

Valore di Mercato «VM» (in continuità d'uso) e Valore di Liquidazione «VL» - 08 luglio 2016

Giacenze di Magazzino

magazzino: dettaglio giacenze e valore attribuito

| codice articolo | identificativo - descrizione              | consistenza carico |        |        | valore |    |    |
|-----------------|---|--------------------|--------|--------|--------|----|----|
|                 |   | n°it               | Q.tà   | €/unit | totale | VM | VL |
| VIW16013.B      | INVERTITORE 1P 16AX BIANCO                | n°                 | 1,00   |        | 4,28   |    |    |
| VIW16016        | INTERRUTTORE 2P 16AX GRIGIO               | n°                 | 18,00  |        | 65,72  |    |    |
| VIW16016.B      | INTERRUTTORE 2P 16AX BIANCO               | n°                 | 2,00   |        | 6,98   |    |    |
| VIW16021        | INTERRUTTORE 1P 16AX LUM.SO GRIGIO        | n°                 | 11,00  |        | 24,82  |    |    |
| VIW16021.B      | INTERRUTTORE 1P 16AX LUM.SO BIANCO        | n°                 | 1,00   |        | 2,11   |    |    |
| VIW16025        | DEVIATORE 1P 16AX LUM.SO GRIGIO           | n°                 | 1,00   |        | 2,45   |    |    |
| VIW16025.B      | DEVIATORE 1P 16AX LUM.SO BIANCO           | n°                 | 2,00   |        | 4,94   |    |    |
| VIW16036        | INTERRUTTORE 2P 16AX LUM.SO GRIGIO        | n°                 | 1,00   |        | 3,47   |    |    |
| VIW16080        | PULSANTE 1P NO 10A GENERICO GRIGIO        | n°                 | 119,00 |        | 247,36 |    |    |
| VIW16080.B      | PULSANTE 1P NO 10A GENERICO BIANCO        | n°                 | 7,40   |        | 14,49  |    |    |
| VIW16080.C      | PULSANTE 1P NO 10A CAMPANELLO GRIGIO      | n°                 | 6,00   |        | 15,12  |    |    |
| VIW16080.C.F    | PULS. 1P NO 10A CAMPANELLO LUM.TE GRIGIO  | n°                 | 1,00   |        | 3,53   |    |    |
| VIW16080.F      | PULSANTE 1P NO 10A GENERICO LUM.TE GRIGIO | n°                 | 2,00   |        | 4,99   |    |    |
| VIW16080.P      | PULSANTE 1P NO 10A CHIAVE GRIGIO          | n°                 | 2,00   |        | 4,70   |    |    |
| VIW16081        | PULSANTE 1P NO 10A LUCE GRIGIO            | n°                 | 8,00   |        | 21,60  |    |    |
| VIW16084        | PULSANTE 1P NO 10A TIRANTE GRIGIO         | n°                 | 14,00  |        | 56,39  |    |    |
| VIW16084.B      | PULSANTE 1P NO 10A TIRANTE BIANCO         | n°                 | 3,00   |        | 12,30  |    |    |
| VIW16090        | PULSANTE 1P NO 10A GENERICO LUM.SO GRIGIO | n°                 | 11,00  |        | 24,57  |    |    |
| VIW16101        | PULSANTE 1P NO 16A GRIGIO                 | n°                 | 1,00   |        | 4,37   |    |    |
| VIW16104        | PULSANTE 1P NC 16A GRIGIO                 | n°                 | 5,00   |        | 22,45  |    |    |
| VIW16107        | PULSANTE 1P NO 16A + CONTATTO NC GRIGIO   | n°                 | 1,00   |        | 3,54   |    |    |
| VIW16110        | PULSANTE 1P NC 16A + CONTATTO NO GRIGIO   | n°                 | 1,00   |        | 3,59   |    |    |
| VIW16150        | PULSANTE COMMUTATORE 1P 10A GRIGIO        | n°                 | 2,00   |        | 9,87   |    |    |
| VIW16180        | PULSANTE 1P NO 16A +CHIAVE GRIGIO         | n°                 | 1,00   |        | 12,66  |    |    |
| VIW16190        | PULSANTE TARGH. 1P NO 10A 12-24V GRIGIO   | n°                 | 7,00   |        | 37,49  |    |    |
| VIW16190.B      | PULSANTE TARGH. 1P NO 10A 12-24V BIANCO   | n°                 | 2,00   |        | 10,49  |    |    |
| VIW16201        | PRESA 2P+T 10A P11 GRIGIO                 | n°                 | 40,00  |        | 65,39  |    |    |
| VIW16201.B      | PRESA 2P+T 10A P11 BIANCO                 | n°                 | 15,00  |        | 23,76  |    |    |
| VIW16203        | PRESA 2P+T 16A P17/11 GRIGIO              | n°                 | 0,00   |        | 0,00   |    |    |
| VIW16203.B      | PRESA 2P+T 16A P17/11 BIANCO              | n°                 | 70,00  |        | 161,70 |    |    |
| VIW16203.R      | PRESA 2P+T 16A P17/11 ROSSO               | n°                 | 5,00   |        | 11,80  |    |    |
| VIW16209        | PRESA 2P+T 16A P30 GRIGIO                 | n°                 | 1,00   |        | 3,67   |    |    |
| VIW16210        | PRESA 2P+T 16A UNIVERSALE GRIGIO          | n°                 | 58,00  |        | 304,81 |    |    |
| VIW16210.B      | PRESA 2P+T 16A UNIVERSALE BIANCO          | n°                 | 6,00   |        | 30,60  |    |    |
| VIW16211        | PRESA 2P+T 16A UNIVERSALE GRIGIO          | n°                 | 27,00  |        | 123,21 |    |    |
| VIW16276.16     | PR P30 INTB 1P+N C16 G                    | n°                 | 1,00   |        | 26,36  |    |    |
| VIW16301        | PRESA POLARIZZATA 2P 6A 24V SELV GRIGIO   | n°                 | 10,00  |        | 24,59  |    |    |
| VIW16306.01     | PRESA TV-RD-SAT DIRETTA 1DB MASCHIO G     | n°                 | 41,00  |        | 230,00 |    |    |
| VIW16306.01.B   | PRESA TV-RD-SAT DIRETTA 1DB MASCHIO B     | n°                 | 2,00   |        | 11,32  |    |    |
| VIW16306.10     | PRESA TV-RD-SAT PASSANTE 10DB MASCHIO G   | n°                 | 4,00   |        | 28,88  |    |    |
| VIW16306.15     | PRESA TV-RD-SAT PASSANTE 15DB MASCHIO G   | n°                 | 10,00  |        | 68,32  |    |    |
| VIW16330        | RESISTENZA TERMINALE 75OHM                | n°                 | 4,00   |        | 3,33   |    |    |
| VIW16331        | PRESA COASSIALE TIPO F FEMMINA GRIGIO     | n°                 | 4,00   |        | 11,76  |    |    |
| VIW16335        | PRESA RJ11 6/4 GRIGIO                     | n°                 | 35,00  |        | 157,13 |    |    |
| VIW16335.B      | PRESA RJ11 6/4 BIANCO                     | n°                 | 5,00   |        | 24,55  |    |    |
| VIW16337        | PRESA RJ45 8/8 GRIGIO                     | n°                 | 1,00   |        | 5,91   |    |    |
| VIW16358.6      | PRESA RJ45 AMP/TYCO CAT5E UTP GRIGIO      | n°                 | 2,00   |        | 14,87  |    |    |
| VIW16400        | SUONERIA 12V 50HZ GRIGIO                  | n°                 | 8,00   |        | 56,44  |    |    |
| VIW16400.B      | SUONERIA 12V 50HZ BIANCO                  | n°                 | 4,00   |        | 26,32  |    |    |
| VIW16403        | SUONERIA 230V 50HZ GRIGIO                 | n°                 | 2,00   |        | 17,00  |    |    |
| VIW16403.B      | SUONERIA 230V 50HZ BIANCO                 | n°                 | 1,00   |        | 7,73   |    |    |
| VIW16405        | RONZATORE 12V 50-60HZ GRIGIO              | n°                 | 2,00   |        | 8,98   |    |    |
| VIW16405.B      | RONZATORE 12V 50-60HZ BIANCO              | n°                 | 1,00   |        | 5,10   |    |    |
| VIW16408        | RONZATORE 230V 50-60HZ GRIGIO             | n°                 | 2,00   |        | 12,36  |    |    |
| VIW16420        | SUONERIA ELETTRONICA 3 SEQUENZE 12V G     | n°                 | 4,00   |        | 158,80 |    |    |
| VIW16431.R      | SPIA DIFFUSORE ROSSO GRIGIO               | n°                 | 2,00   |        | 4,99   |    |    |
| VIW16440        | APPARECCHIO ILLUMINAZIONE EMERGENZA 230V  | n°                 | 3,00   |        | 152,05 |    |    |
| VIW16450        | TORCIA + PRESA RICARICA 230V GRIGIO       | n°                 | 5,00   |        | 133,43 |    |    |
| VIW16450.B      | TORCIA + PRESA RICARICA 230V BIANCO       | n°                 | 1,00   |        | 26,81  |    |    |
| VIW16505.10     | INTERRUTTORE MT 1P+N C10 120-230V GRIGIO  | n°                 | 2,00   |        | 37,62  |    |    |
| VIW16505.16.B   | INTERRUTTORE MT 1P+N C16 120-230V BIANCO  | n°                 | 1,00   |        | 17,08  |    |    |
| VIW16511.16     | INTERRUTTORE MTDIFF 1P+N C16 10MA GRIGIO  | n°                 | 5,00   |        | 210,11 |    |    |
| VIW16540        | COPRIFORO FRONTE RIGATO GRIGIO            | n°                 | 175,00 |        | 64,29  |    |    |
| VIW16541        | PASSACAVO CON SERRACAVO GRIGIO            | n°                 | 16,00  |        | 12,23  |    |    |
| VIW16542        | COPRIFORO FRONTE LISCIO GRIGIO            | n°                 | 796,00 |        | 274,88 |    |    |
| VIW16542.B      | COPRIFORO FRONTE LISCIO BIANCO            | n°                 | 124,00 |        | 43,40  |    |    |
| VIW16544        | ADATTATORE INSERTORI ELETTRONICI GRIGIO   | n°                 | 1,00   |        | 4,74   |    |    |
| VIW16558        | COMMUTATORE 1P 6(2)A 4POS. GRIGIO         | n°                 | 2,00   |        | 12,81  |    |    |

Tribunale di Pordenone - Fallimento n° 42.2016

Valore di Mercato «VM» (in continuità d'uso) e Valore di Liquidazione «VL» - 08 luglio 2016

Giacenze di Magazzino

magazzino: dettaglio giacenze e valore attribuito

| codice articolo | identificativo - descrizione             | consistenza carico |        |        | valore |    |    |
|-----------------|--|--------------------|--------|--------|--------|----|----|
|                 |  | n°it               | Q.tà   | €/unit | totale | VM | VL |
| VIW16560        | REGOLATORE 230V 100-500W GRIGIO          | n°                 | 6,00   |        | 56,70  |    |    |
| VIW16563        | REGOLATORE 230V 100-500W +PUSH GRIGIO    | n°                 | 2,00   |        | 24,11  |    |    |
| VIW16563.B      | REGOLATORE 230V 100-500W +PUSH BIANCO    | n°                 | 1,00   |        | 11,91  |    |    |
| VIW16565        | REGOLATORE 230V 25-300W/VA +PULS GRIGIO  | n°                 | 3,00   |        | 103,55 |    |    |
| VIW16565.B      | REGOLATORE 230V 25-300W/VA +PULS.BIANCO  | n°                 | 2,00   |        | 65,61  |    |    |
| VIW16575        | CRONOTERMOSTATO 120-230V GRIGIO          | n°                 | 2,00   |        | 139,22 |    |    |
| VIW16576        | CRONOTERMOSTATO A BATTERIA GRIGIO        | n°                 | 1,00   |        | 65,84  |    |    |
| VIW16580        | TERMOSTATO ELETT.RISCALD. 230V GRIGIO    | n°                 | 1,00   |        | 52,97  |    |    |
| VIW16592        | RIVELATORE ELETT. METANO 230V GRIGIO     | n°                 | 1,00   |        | 88,58  |    |    |
| VIW16600        | REGOLATORE 230V 500W/300VA MASTER GRIGIO | n°                 | 1,00   |        | 19,27  |    |    |
| VIW16610.220    | RELI INTERRUTTORE 1P10AX B.220V50-60HZ G | n°                 | 2,00   |        | 12,45  |    |    |
| VIW16631        | INTERRUTTORE IR PER LUCI 230V GRIGIO     | n°                 | 1,00   |        | 33,05  |    |    |
| VIW16633        | INTERRUTTORE IR A RELE 230V GRIGIO       | n°                 | 1,00   |        | 40,40  |    |    |
| VIW16713        | SUPPORTO 3M +VITI                        | n°                 | 650,00 |        | 262,76 |    |    |
| VIW16713.C      | COPERCHIO PROTEZIONE PER 16713           | n°                 | 11,00  |        | 0,83   |    |    |
| VIW16714        | SUPPORTO 4M +VITI                        | n°                 | 37,00  |        | 35,62  |    |    |
| VIW16715        | SUPPORTO 5M +VITI                        | n°                 | 2,00   |        | 3,67   |    |    |
| VIW16716        | SUPPORTO 6M +VITI                        | n°                 | 28,00  |        | 52,64  |    |    |
| VIW16733.05     | PLACCA CLASSICA 3M AMARANTO              | n°                 | 25,00  |        | 116,25 |    |    |
| VIW16733.21     | PLACCA CLASSICA 3M ARGENTO               | n°                 | 5,00   |        | 20,80  |    |    |
| VIW16733.23     | PLACCA CLASSICA 3M ANTRACITE METALL.     | n°                 | 1,00   |        | 4,15   |    |    |
| VIW16733.32     | PLACCA CLASSICA 3M ORO LUCIDO            | n°                 | 13,00  |        | 103,19 |    |    |
| VIW16733.33     | PLACCA CLASSICA 3M ORO OPACO             | n°                 | 3,00   |        | 19,78  |    |    |
| VIW16734.24     | Placca Classica 4M titanio metall.       | n°                 | 5,00   |        | 57,55  |    |    |
| VIW16736.22     | PLACCA CLASSICA 6M BRONZO METALL.        | n°                 | 1,00   |        | 11,57  |    |    |
| VIW16743.01     | PLACCA CLASSICA 3M TECN.BIANCO BRILLANTE | n°                 | 6,00   |        | 7,02   |    |    |
| VIW16743.02     | PLACCA CLASSICA 3M BIANCO GRANITO        | n°                 | 5,00   |        | 5,05   |    |    |
| VIW16743.04     | PLACCA CLASSICA 3M BIANCO IDEA           | n°                 | 1,00   |        | 1,23   |    |    |
| VIW16743.07     | PLACCA CLASSICA 3M ROSSO RUBINO          | n°                 | 20,00  |        | 21,75  |    |    |
| VIW16743.15     | PLACCA CLASSICA 3M GRIGIO GRAFITE        | n°                 | 56,00  |        | 66,94  |    |    |
| VIW16743.D.15   | PLACCA CLASSICA 3M SILK GRAFITE          | n°                 | 76,00  |        | 151,64 |    |    |
| VIW16744.01     | PLACCA CLASSICA 4M BIANCO BRILLANTE      | n°                 | 3,00   |        | 4,66   |    |    |
| VIW16744.02     | PLACCA CLASSICA 4M BIANCO GRANITO        | n°                 | 1,00   |        | 1,46   |    |    |
| VIW16744.15     | PLACCA CLASSICA 4M GRIGIO GRAFITE        | n°                 | 4,00   |        | 5,87   |    |    |
| VIW16744.16     | PLACCA CLASSICA 4M NERO                  | n°                 | 4,00   |        | 8,76   |    |    |
| VIW16744.D.15   | PLACCA CLASSICA 4M SILK GRAFITE          | n°                 | 6,00   |        | 17,43  |    |    |
| VIW16745.04     | PLACCA CLASSICA 5M BIANCO IDEA           | n°                 | 1,00   |        | 2,40   |    |    |
| VIW16745.16     | PLACCA CLASSICA 5M NERO                  | n°                 | 1,00   |        | 2,58   |    |    |
| VIW16746.01     | PLACCA CLASSICA 6M BIANCO BRILLANTE      | n°                 | 1,00   |        | 2,46   |    |    |
| VIW16746.D.15   | PLACCA CLASSICA 6M SILK GRAFITE          | n°                 | 2,00   |        | 7,89   |    |    |
| VIW16753.11     | PLACCA ROND= 3M NERO                     | n°                 | 1,00   |        | 4,49   |    |    |
| VIW16753.21     | PLACCA ROND= 3M ARGENTO METALL.          | n°                 | 12,00  |        | 49,43  |    |    |
| VIW16753.22     | PLACCA ROND= 3M BRONZO METALL.           | n°                 | 13,00  |        | 55,51  |    |    |
| VIW16753.23     | PLACCA ROND= 3M ANTRACITE METALL.        | n°                 | 3,00   |        | 12,93  |    |    |
| VIW16753.24     | PLACCA ROND= 3M TITANIO METALL.          | n°                 | 31,00  |        | 206,12 |    |    |
| VIW16753.26     | PLACCA ROND= 3M AVIO METALL.             | n°                 | 7,00   |        | 39,68  |    |    |
| VIW16753.27     | PLACCA ROND= 3M CHAMPAGNE MICAL          | n°                 | 20,00  |        | 139,20 |    |    |
| VIW16753.28     | PLACCA ROND= 3M BLU EURO MICAL.          | n°                 | 23,00  |        | 118,86 |    |    |
| VIW16753.29     | PLACCA ROND= 3M PETROLIO MICAL.          | n°                 | 2,00   |        | 11,14  |    |    |
| VIW16753.32     | PLACCA ROND= 3M ORO LUCIDO               | n°                 | 3,00   |        | 24,71  |    |    |
| VIW16753.36     | Placca Rondò 3M cromo                    | n°                 | 3,00   |        | 24,72  |    |    |
| VIW16753.42     | PLACCA ROND= 3M RADICA CILIEGIO          | n°                 | 4,00   |        | 46,16  |    |    |
| VIW16753.51     | PLACCA ROND= 3M ACERO                    | n°                 | 29,00  |        | 478,38 |    |    |
| VIW16753.56     | PLACCA ROND= 3M WENGÙ                    | n°                 | 3,00   |        | 50,36  |    |    |
| VIW16754.21     | PLACCA ROND= 4M ARGENTO METALL.          | n°                 | 4,00   |        | 25,30  |    |    |
| VIW16754.23     | PLACCA ROND= 4M ANTRACITE METALL.        | n°                 | 1,00   |        | 5,99   |    |    |
| VIW16754.36     | Placca Rondò 4M cromo                    | n°                 | 1,00   |        | 11,54  |    |    |
| VIW16754.41     | PLACCA ROND= 4M RADICA NOCE              | n°                 | 2,00   |        | 22,28  |    |    |
| VIW16754.51     | PLACCA ROND= 4M ACERO                    | n°                 | 11,00  |        | 207,48 |    |    |
| VIW16756.29     | PLACCA ROND= 6M PETROLIO MICAL.          | n°                 | 4,00   |        | 43,87  |    |    |
| VIW16763.01     | PLACCA ROND= 3M BIANCO BRILLANTE         | n°                 | 2,00   |        | 2,24   |    |    |
| VIW16763.02     | PLACCA ROND= 3M BIANCO GRANITO           | n°                 | 9,00   |        | 10,07  |    |    |
| VIW16763.04     | PLACCA ROND= 3M BIANCO IDEA              | n°                 | 245,00 |        | 285,83 |    |    |
| VIW16763.07     | PLACCA ROND= 3M ROSSO RUBINO             | n°                 | 85,00  |        | 101,06 |    |    |
| VIW16763.15     | PLACCA ROND= 3M GRIGIO GRAFITE           | n°                 | 223,00 |        | 273,17 |    |    |
| VIW16763.16     | PLACCA ROND= 3M NERO                     | n°                 | 156,00 |        | 198,84 |    |    |
| VIW16763.43     | PLACCA ROND= 3M MAKORÙ                   | n°                 | 13,00  |        | 71,89  |    |    |
| VIW16763.48     | PLACCA ROND= 3M GRIGIO SATINATO          | n°                 | 14,00  |        | 62,46  |    |    |

Tribunale di Fidenza - Fallimento n° 42.2016

Valore di Mercato «VM» (in continuità d'uso) e Valore di Liquidazione «VL» - 08 luglio 2016

Giacenze di Magazzino

magazzino: dettaglio giacenze e valore attribuito

| codice articolo | identificativo - descrizione             | consistenza carico |        |        | valore |    |    |
|-----------------|--|--------------------|--------|--------|--------|----|----|
|                 |  | n°it               | Q.tà   | €/unit | totale | VM | VL |
| VIW16763.D.07   | PLACCA ROND= 3M SILK ROSSO               | n°                 | 7,00   |        | 14,40  |    |    |
| VIW16763.D.10   | PLACCA ROND= 3M SILK BLU                 | n°                 | 14,00  |        | 28,81  |    |    |
| VIW16763.D.15   | PLACCA ROND= 3M SILK GRAFITE             | n°                 | 53,00  |        | 111,29 |    |    |
| VIW16763.D.16   | PLACCA ROND= 3M SILK NERO                | n°                 | 7,00   |        | 17,22  |    |    |
| VIW16764.04     | PLACCA ROND= 4M BIANCO IDEA              | n°                 | 20,00  |        | 32,48  |    |    |
| VIW16764.07     | PLACCA ROND= 4M ROSSO RUBINO             | n°                 | 9,00   |        | 14,62  |    |    |
| VIW16764.15     | PLACCA ROND= 4M GRIGIO GRAFITE           | n°                 | 1,00   |        | 1,49   |    |    |
| VIW16764.16     | PLACCA ROND= 4M NERO                     | n°                 | 1,00   |        | 1,58   |    |    |
| VIW16764.D.15   | PLACCA ROND= 4M SILK GRAFITE             | n°                 | 5,00   |        | 16,39  |    |    |
| VIW16766.01     | PLACCA ROND= 6M BIANCO BRILLANTE         | n°                 | 1,00   |        | 2,47   |    |    |
| VIW16766.16     | PLACCA ROND= 6M NERO                     | n°                 | 5,00   |        | 13,66  |    |    |
| VIW16813.Q      | SUPPORTO IP55 3M GRIGIO                  | n°                 | 15,00  |        | 58,75  |    |    |
| VIW17000        | INTERRUTTORE 1P 10AX GRIGIO              | n°                 | 5,00   |        | 8,61   |    |    |
| VIW17001        | INTERRUTTORE 1P 16AX GRIGIO              | n°                 | 7,00   |        | 13,06  |    |    |
| VIW17002        | DEVIATORE 1P 10AX GRIGIO                 | n°                 | 10,00  |        | 21,75  |    |    |
| VIW17003        | DEVIATORE 1P 16AX GRIGIO                 | n°                 | 4,00   |        | 10,29  |    |    |
| VIW17003.B      | DEVIATORE 1P 16AX BIANCO                 | n°                 | 2,00   |        | 4,61   |    |    |
| VIW17003.L      | DEVIATORE 1P 16AX LUM.SO GRIGIO          | n°                 | 1,00   |        | 3,23   |    |    |
| VIW17005        | INVERTITORE 1P 16AX GRIGIO               | n°                 | 1,00   |        | 5,14   |    |    |
| VIW17007.B      | INTERRUTTORE 2P 16AX BIANCO              | n°                 | 1,00   |        | 3,09   |    |    |
| VIW17010        | PULSANTE 1P NO 10A GENERICO GRIGIO       | n°                 | 5,00   |        | 11,98  |    |    |
| VIW17010.L      | PULSANTE 1PNO 10A GENERICO LUM.SO GRIGIO | n°                 | 1,00   |        | 2,31   |    |    |
| VIW17020        | PULSANTE TARGH. 1P NO 10A 12-24V GRIGIO  | n°                 | 1,00   |        | 6,12   |    |    |
| VIW17031        | PRESA 2P+T 10A P11 GRIGIO                | n°                 | 2,00   |        | 3,34   |    |    |
| VIW17033        | PRESA 2P+T 16A P17/11 GRIGIO             | n°                 | 19,00  |        | 46,34  |    |    |
| VIW17039        | PRESA 2P+T 16A P30 GRIGIO                | n°                 | 3,00   |        | 12,60  |    |    |
| VIW17080        | SUPPORTO LISCIO 1M +GRIFFE GRIGIO        | n°                 | 85,00  |        | 76,58  |    |    |
| VIW17080.B      | SUPPORTO LISCIO 1M +GRIFFE BIANCO        | n°                 | 1,00   |        | 0,85   |    |    |
| VIW17081        | SUPPORTO RIGATO 1M +GRIFFE GRIGIO        | n°                 | 9,00   |        | 7,40   |    |    |
| VIW17082        | SUPPORTO 2M RIDOTTI +GRIFFE              | n°                 | 57,00  |        | 51,05  |    |    |
| VIW17092.32     | PLACCA CLASSICA 1-2M ORO LUCIDO          | n°                 | 8,00   |        | 54,38  |    |    |
| VIW17093.21     | PLACCA ROND= 1-2M ARGENTO MET.           | n°                 | 24,00  |        | 98,97  |    |    |
| VIW17097.15     | PLACCA CLASSICA 1-2M GRIGIO GRAFITE      | n°                 | 14,00  |        | 14,78  |    |    |
| VIW17098.01     | PLACCA ROND= 1-2M BIANCO BRILL.          | n°                 | 2,00   |        | 2,36   |    |    |
| VIW17098.04     | PLACCA ROND= 1-2M BIANCO IDEA            | n°                 | 3,00   |        | 3,27   |    |    |
| VIW17098.15     | PLACCA ROND= 1-2M GRIGIO GRAFITE         | n°                 | 2,00   |        | 3,40   |    |    |
| VIW17098.16     | PLACCA ROND= 1-2M NERO                   | n°                 | 9,00   |        | 10,00  |    |    |
| VIW17098.48     | PLACCA ROND= 1-2M GRIGIO SATINATO        | n°                 | 16,00  |        | 88,01  |    |    |
| VIW17098.D.16   | PLACCA ROND= 1-2M SILK NERO              | n°                 | 10,00  |        | 30,63  |    |    |
| VIW19001        | INTERRUTTORE 1P 16AX GRIGIO              | n°                 | 17,00  |        | 44,24  |    |    |
| VIW19001.B      | Interruttore 1P 16AX bianco              | n°                 | 21,00  |        | 57,96  |    |    |
| VIW19005        | DEVIATORE 1P 16AX GRIGIO                 | n°                 | 14,00  |        | 44,58  |    |    |
| VIW19005.B      | Deviatore 1P 16AX bianco                 | n°                 | 14,00  |        | 44,83  |    |    |
| VIW19008.0      | Meccanismo pulsante 1P NO 10A            | n°                 | 5,00   |        | 11,70  |    |    |
| VIW19008.B      | Pulsante 1P NO 10A bianco                | n°                 | 12,00  |        | 38,40  |    |    |
| VIW19013        | Invertitore 1P 16AX grigio               | n°                 | 5,00   |        | 28,80  |    |    |
| VIW19013.B      | Invertitore 1P 16AX bianco               | n°                 | 2,00   |        | 12,22  |    |    |
| VIW19021.C      | TASTO 1M SIMBOLO CAMPANELLO GRIGIO       | n°                 | 5,00   |        | 3,63   |    |    |
| VIW19021.L      | Tasto 1M simbolo luce grigio             | n°                 | 1,00   |        | 0,73   |    |    |
| VIW19021.L.B    | Tasto 1M simbolo luce bianco             | n°                 | 5,00   |        | 2,46   |    |    |
| VIW19021.P.B    | Tasto 1M simbolo chiave bianco           | n°                 | 2,00   |        | 0,99   |    |    |
| VIW19041        | COPRIFORO GRIGIO                         | n°                 | 151,00 |        | 73,42  |    |    |
| VIW19041.B      | Copriforo bianco                         | n°                 | 130,00 |        | 67,09  |    |    |
| VIW19044        | PASSACAVO CON SERRACAVO GRIGIO           | n°                 | 1,00   |        | 0,00   |    |    |
| VIW19050.B      | Pulsante targhetta 1P NO 10A bianco      | n°                 | 1,00   |        | 7,86   |    |    |
| VIW19052        | PULSANTE 1P NO 10A TIRANTE GRIGIO        | n°                 | 1,00   |        | 5,59   |    |    |
| VIW19052.B      | Pulsante 1P NO 10A tirante bianco        | n°                 | 2,00   |        | 11,85  |    |    |
| VIW19105.B      | Deviatore 1P 16AX assiale bianco         | n°                 | 10,00  |        | 36,60  |    |    |
| VIW19201        | Presa 2P+T 10A P11 grigio                | n°                 | 13,00  |        | 30,55  |    |    |
| VIW19201.B      | Presa 2P+T 10A P11 bianco                | n°                 | 10,00  |        | 25,00  |    |    |
| VIW19203        | PRESA 2P+T 16A P17/11 GRIGIO             | n°                 | 30,00  |        | 95,03  |    |    |
| VIW19203.B      | Presa 2P+T 16A P17/11 bianco             | n°                 | 55,00  |        | 186,45 |    |    |
| VIW19210.B      | Presa 2P+T 16A universale bianco         | n°                 | 10,00  |        | 74,40  |    |    |
| VIW19300.01     | Presa TV-RD-SAT diretta grigio           | n°                 | 5,00   |        | 38,00  |    |    |
| VIW19300.01.B   | Presa TV-RD-SAT diretta bianco           | n°                 | 7,00   |        | 56,42  |    |    |
| VIW19318.B      | Presa coassiale tipo F femmina bianco    | n°                 | 1,00   |        | 4,24   |    |    |
| VIW19320        | Presa RJ11 6/4 grigio                    | n°                 | 4,00   |        | 24,80  |    |    |
| VIW19320.B      | Presa RJ11 6/4 bianco                    | n°                 | 6,00   |        | 39,48  |    |    |

Tribunale di Pordenone - Fallimento n° 42.2016

Valore di Mercato «VM» (in continuità d'uso) e Valore di Liquidazione «VL» - 08 luglio 2016

Giacenze di Magazzino

magazzino: dettaglio giacenze e valore attribuito

| codice articolo | descrizione                               | consistenza carico |         |        | valore |    |    |
|-----------------|---|--------------------|---------|--------|--------|----|----|
|                 |   | n°it               | Q.tà    | €/unit | totale | VM | VL |
| VIW19341.C      | ADATTATORE RJ45 INFRA+ GRIGIO             | n°                 | 30,00   |        | 79,79  |    |    |
| VIW19370        | Suoneria 12V 50-60Hz grigio               | n°                 | 1,00    |        | 9,65   |    |    |
| VIW19373.B      | Suoneria 230V 50-60Hz bianco              | n°                 | 1,00    |        | 7,83   |    |    |
| VIW19375        | Ronzatore 12V 50-60Hz grigio              | n°                 | 1,00    |        | 7,01   |    |    |
| VIW19378.B      | Ronzatore 230V 50-60Hz bianco             | n°                 | 1,00    |        | 6,43   |    |    |
| VIW19395        | Torcia elettronica portatile 230V grigio  | n°                 | 1,00    |        | 42,63  |    |    |
| VIW19602        | Supporto 2M + griffe int71                | n°                 | 2,00    |        | 1,55   |    |    |
| VIW19613        | SUPPORTO 3M + VITI                        | n°                 | 172,00  |        | 102,28 |    |    |
| VIW19614        | Supporto 4M + viti                        | n°                 | 3,00    |        | 4,08   |    |    |
| VIW19626        | Supporto 1M per pannelli                  | n°                 | 10,00   |        | 8,00   |    |    |
| VIW20001.0      | Meccanismo interruttore 1P 16AX           | n°                 | 3,00    |        | 7,62   |    |    |
| VIW20001.B      | INTERRUTTORE 1P 16AX BIANCO               | n°                 | 6,00    |        | 19,68  |    |    |
| VIW20005        | DEVIATORE 1P 16AX GRIGIO                  | n°                 | 5,00    |        | 17,93  |    |    |
| VIW20005.B      | DEVIATORE 1P 16AX BIANCO                  | n°                 | 5,00    |        | 19,87  |    |    |
| VIW20008.0      | MECCANISMO PULSANTE 1P NO 10A             | n°                 | 2,00    |        | 5,04   |    |    |
| VIW20015.B      | INTERRUTTORE 2P 16AX BIANCO               | n°                 | 2,00    |        | 10,86  |    |    |
| VIW20026        | Tasto 1M con diffusore grigio             | n°                 | 3,00    |        | 2,74   |    |    |
| VIW20041        | COPRIFORO GRIGIO                          | n°                 | 2,00    |        | 0,79   |    |    |
| VIW20041.B      | COPRIFORO BIANCO                          | n°                 | 38,00   |        | 16,64  |    |    |
| VIW20060.B      | COMMUTATORE 2P 10AX BIANCO                | n°                 | 3,00    |        | 30,94  |    |    |
| VIW20203        | PRESA 2P+T 16A P17/11 GRIGIO              | n°                 | 1,00    |        | 2,85   |    |    |
| VIW20203.B      | PRESA 2P+T 16A P17/11 BIANCO              | n°                 | 19,00   |        | 59,52  |    |    |
| VIW20210.B      | PRESA 2P+T 16A UNIVERSALE BIANCO          | n°                 | 9,00    |        | 48,65  |    |    |
| VIW20318.B      | PRESA COASSIALE TIPO F FEMMINA BIANCA     | n°                 | 1,00    |        | 4,70   |    |    |
| VIW20320.B      | PRESA RJ11 6/4 BIANCO                     | n°                 | 2,00    |        | 11,93  |    |    |
| VIW20370.B      | SUONERIA 12V 50-60HZ BIANCO               | n°                 | 1,00    |        | 10,31  |    |    |
| VIW20375.B      | RONZATORE 12V 50-60HZ BIANCO              | n°                 | 1,00    |        | 7,69   |    |    |
| VIW20380        | Suoneria elettron. 3 sequenze 12V grigio  | n°                 | 1,00    |        | 61,38  |    |    |
| VIW20602        | SUPPORTO 2M +GRIFFE INT71                 | n°                 | 8,00    |        | 5,60   |    |    |
| VIW20614        | SUPPORTO 4M +VITI                         | n°                 | 16,00   |        | 10,67  |    |    |
| VIW20617        | SUPPORTO 7M +VITI                         | n°                 | 1,00    |        | 1,72   |    |    |
| VIW20657.B01    | PLACCA CLASSIC 7M BIANCO ARTICO           | n°                 | 1,00    |        | 15,80  |    |    |
| VIW20683.21     | Placca Round 3M oro satinato              | n°                 | 4,00    |        | 51,40  |    |    |
| VIW20684.B01    | PLACCA ROUND 4M BIANCO ARTICO             | n°                 | 6,00    |        | 42,08  |    |    |
| VIW20687.B01    | PLACCA ROUND 7M BIANCO ARTICO             | n°                 | 1,00    |        | 12,34  |    |    |
| VIWV51921       | Supporto 1M Eikon/Arke/Plana guida DIN    | n°                 | 4,00    |        | 4,68   |    |    |
| VIWV53012.Z     | CENTRALINO INCASSO 12M BIANCO BRILLANTE   | n°                 | 1,00    |        | 7,04   |    |    |
| VIWV53036.B     | CENTRALINO INCASSO 36M BIANCO IDEA        | n°                 | 1,00    |        | 17,42  |    |    |
| VIWV53036.Z     | CENTRALINO INCASSO 36M BIANCO BRILLANTE   | n°                 | 1,00    |        | 24,18  |    |    |
| VIWV53912       | SCATOLA INCASSO PER CENTRALINO V53012     | n°                 | 1,00    |        | 1,61   |    |    |
| VIWV53924       | SCATOLA INCASSO PER CENTRALINO V53024     | n°                 | 3,00    |        | 7,60   |    |    |
| VIWV53936       | SCATOLA INCASSO PER CENTRALINO V53036     | n°                 | 1,00    |        | 3,75   |    |    |
| VIWV53991       | COPRIFORO PER CENTRALINI INCASSO V53-     | n°                 | 20,00   |        | 7,19   |    |    |
| VIWV70004       | SCATOLA DERIVAZIONE INCASSO 154X92X70MM   | n°                 | 8,00    |        | 4,66   |    |    |
| VIWV70006       | SCATOLA DERIVAZIONE INCASSO 195X154X70MM  | n°                 | 27,00   |        | 30,30  |    |    |
| VIWV70007       | SCATOLA DERIVAZIONE INCASSO 287X154X70MM  | n°                 | 14,00   |        | 24,12  |    |    |
| VIWV70008       | SCATOLA DERIVAZIONE INCASSO 391X154X70MM  | n°                 | 17,00   |        | 51,64  |    |    |
| VIWV70009       | SCATOLA DERIVAZIONE INCASSO 479X154X70MM  | n°                 | 8,00    |        | 32,51  |    |    |
| VIWV70010       | SCATOLA DERIVAZIONE INCASSO 515X201X80MM  | n°                 | 6,00    |        | 33,57  |    |    |
| VIWV70104       | Coperchio alta resistenza per V70004      | n°                 | 1,00    |        | 0,47   |    |    |
| VIWV70106       | Coperchio alta resistenza per V70006      | n°                 | 1,00    |        | 1,02   |    |    |
| VIWV70107       | Coperchio alta resistenza per V70007      | n°                 | 1,00    |        | 1,40   |    |    |
| VIWV70191       | GIUNTO UNIONE PER SCATOLA DERIV. GIALLO   | n°                 | 12,00   |        | 3,11   |    |    |
| VIWV71001       | SCATOLA INCASSO *60MM AZZURRO             | n°                 | 1,00    |        | 0,10   |    |    |
| VIWV71303       | SCATOLA INCASSO RETTANG. 3M AZZURRO       | n°                 | 2017,00 |        | 287,54 |    |    |
| VIWV71304       | SCATOLA INCASSO RETTANG. 4M AZZURRO       | n°                 | 228,00  |        | 130,55 |    |    |
| VIWV71305       | SCATOLA INCASSO RETTANG. 5M AZZURRO       | n°                 | 2,00    |        | 1,75   |    |    |
| VIWV71306       | SCATOLA INCASSO RETTANG. 6M AZZURRO       | n°                 | 89,00   |        | 88,90  |    |    |
| VIWV71318       | SCATOLA INCASSO RETTANGOLARE 8M AZZURRO   | n°                 | 2,00    |        | 3,22   |    |    |
| VIWV71320       | SCATOLA INCASSO RETTANG. 12-14M AZZURRO   | n°                 | 1,00    |        | 1,32   |    |    |
| VIWV71323       | COPERCHIO ANTIMALTA PER SCATOLA INC. 3M   | n°                 | 260,00  |        | 13,31  |    |    |
| VIWV71324       | COPERCHIO ANTIMALTA PER SCATOLA INC. 4M   | n°                 | 5,00    |        | 0,77   |    |    |
| VIWV71326       | COPERCHIO ANTIMALTA PER SCATOLA INC. 6M   | n°                 | 6,00    |        | 1,80   |    |    |
| VIWV71361       | GIUNTO UNIONE PER SCAT. INC. RETT. GIALLO | n°                 | 250,00  |        | 14,60  |    |    |
| VIWV71562       | GIUNTO UNIONE SCATOLE ORIZZ+VERT GIALLO   | n°                 | 211,00  |        | 13,97  |    |    |
| VIWV71603       | SCATOLA INC. 3M P/LEGGERE AZZURRO         | n°                 | 10,00   |        | 6,41   |    |    |
| VIWV71604       | SCATOLA INC. 4M P/LEGGERE AZZURRO         | n°                 | 1,00    |        | 0,89   |    |    |
| VIWV71613       | SCATOLA INC. 3M P/LEGGERE AZZURRO         | n°                 | 10,00   |        | 7,79   |    |    |



Tribunale di Pordenone - Fallimento n° 42.2016

Valore di Mercato «VM» (in continuità d'uso) e Valore di Liquidazione «VL» - 08 luglio 2016

Giacenze di Magazzino

magazzino: dettaglio giacenze e valore attribuito

| codice articolo | descrizione                            | consistenza carico |         |        |        | valore |    |
|-----------------|--|--------------------|---------|--------|--------|--------|----|
|                 |  | n°it               | Q.tà    | €/unit | totale | VM     | VL |
| VIWV71614       | SCATOLA INC. 4M P/LEGGERE AZZURRO      | n°                 | 17,00   |        | 23,22  |        |    |
| VIWV71616       | SCATOLA INC. 6-7M P/LEGGERE AZZURRO    | n°                 | 2,00    |        | 3,35   |        |    |
| VOR000011116    | MG 120/5'                              | n°                 | 1,00    |        | 15,44  |        |    |
| VOR000011122    | MF 90/3,5"                             | n°                 | 2,00    |        | 46,74  |        |    |
| VOR000011211    | M 100/4' T                             | n°                 | 2,00    |        | 65,87  |        |    |
| VOR000011222    | M 100/4' A LL                          | n°                 | 2,00    |        | 86,97  |        |    |
| VOR000011223    | M 100/4' A 12V                         | n°                 | 1,00    |        | 29,42  |        |    |
| VOR000011321    | M 120/5' A                             | n°                 | 1,00    |        | 37,90  |        |    |
| VOR000011331    | M 120/5' AT                            | n°                 | 2,00    |        | 117,06 |        |    |
| VOR000011936    | MICRO 100                              | n°                 | 4,00    |        | 193,79 |        |    |
| VOR000011965    | ARIETT LL                              | n°                 | 1,00    |        | 49,50  |        |    |
| VOR000011967    | VORT PRESS 110 LL                      | n°                 | 1,00    |        | 97,72  |        |    |
| VOR000011970    | VORT MAX S                             | n°                 | 1,00    |        | 106,27 |        |    |
| VOR000012452    | VORTICE 230/9' AR                      | n°                 | 1,00    |        | 110,67 |        |    |
| VOR000012963    | SCRR5 REG. NORDIK EVOLUTION            | n°                 | 2,00    |        | 33,40  |        |    |
| VOR000016018    | CA 125-V0 D                            | n°                 | 5,00    |        | 377,09 |        |    |
| VOR000016045    | CA 200-V0                              | n°                 | 1,00    |        | 114,94 |        |    |
| VOR000022141    | KIT GRIGLIA D.120                      | n°                 | 1,00    |        | 6,08   |        |    |
| VOR000022300    | GGR 10 (GRIGLIA GRAVITA')              | n°                 | 7,00    |        | 31,45  |        |    |
| VOR000022330    | GGR 12 (GRIGLIA GRAVITA')              | n°                 | 1,00    |        | 5,43   |        |    |
| VOR000022994    | CENERELLO - KIT ASPIRA CENERE          | n°                 | 7,00    |        | 109,87 |        |    |
| VOR000050150    | PGR 250 (PERSIANA GRAVITA')            | n°                 | 1,00    |        | 23,04  |        |    |
| VOR000050450    | PGR 400 (PERSIANA GRAVITA')            | n°                 | 1,00    |        | 37,50  |        |    |
| VOR000051450    | TRA 400 (TELAIO CON RETE ANTINF.)      | n°                 | 1,00    |        | 29,18  |        |    |
| VOR000060610    | GORDON 30/12'                          | n°                 | 3,00    |        | 74,90  |        |    |
| VOR000060615    | GORDON 40/16'                          | n°                 | 1,00    |        | 31,16  |        |    |
| VOR000061751    | NORDIK EVOLUTION R 120/49" BIANCO      | n°                 | 1,00    |        | 67,92  |        |    |
| VOR000070602    | THERMOLOGIKA                           | n°                 | 1,00    |        | 43,00  |        |    |
| VOR000070185    | SCALDATUTTO DUEMILA                    | n°                 | 1,00    |        | 45,00  |        |    |
| VOR000070211    | CALDORE R                              | n°                 | 4,00    |        | 272,46 |        |    |
| VOR000070660    | MICRORAPID T 1000-V0                   | n°                 | 1,00    |        | 105,00 |        |    |
| VOR000070680    | MICRORAPID T 2000-V0                   | n°                 | 1,00    |        | 127,00 |        |    |
| VOR11231        | M 100/4' AT.                           | n°                 | 5,00    |        | 196,51 |        |    |
| VOR11902        | VORT MEDIO S                           | n°                 | 1,00    |        | 62,15  |        |    |
| VOR11968        | VORT PRESS 110 LL T                    | n°                 | 1,00    |        | 87,59  |        |    |
| VOR22141        | KIT GRIGLIA D. 120                     | n°                 | 1,00    |        | 6,08   |        |    |
| VOR22415        | PLUS LIGHT KIT (KIT LUCE)              | n°                 | 1,00    |        | 23,12  |        |    |
| VOR22980        | KIT MURO CALDORE                       | n°                 | 5,00    |        | 33,60  |        |    |
| VOR61001        | NORDIK 1S/L 90/36 SENZA GR.COM.        | n°                 | 1,00    |        | 96,25  |        |    |
| VOR61701        | NORDIK INTERNATIONAL PLUS 90/36        | n°                 | 1,00    |        | 51,21  |        |    |
| VOR70180        | SCALDATUTTO COMPACT                    | n°                 | 1,00    |        | 31,80  |        |    |
| VOR70630        | MICRORAPID 2000-V0                     | n°                 | 2,00    |        | 217,08 |        |    |
| WATC0235125     | IMBUTO SCARICO 1"X1" CAZ IS25          | n°                 | 1,00    |        | 10,53  |        |    |
| WATC0499010     | POZZETTO X TERMO. THRT                 | n°                 | 6,00    |        | 27,36  |        |    |
| WATC403R12      | RUB. PORTAMAN. C/FLANG. ANCC 1/2" 407D | n°                 | 1,00    |        | 9,28   |        |    |
| WATC4644C112X   | VALVOLA INTERC. FULL MATIC 1"1/2       | n°                 | 1,00    |        | 258,80 |        |    |
| WATCS80T24VX    | TESTINA EL. TERM. P/560-571T 24V       | n°                 | 1,00    |        | 49,01  |        |    |
| WATCCA9C        | DISCONNETTORE A ZONE 1/2" FF C/IMBUTO  | n°                 | 1,00    |        | 41,31  |        |    |
| WATCCL50        | CAVO ACC.RIV PVC X LEVE MT50           | n°                 | 1,00    |        | 10,15  |        |    |
| WATCLAC/CPT     | LEVA ANTINC. C/COP.PROTEZZ             | n°                 | 1,00    |        | 14,18  |        |    |
| WATCSTAND20     | VALVOLA BILAUCIAMENTO 3/4              | n°                 | 4,00    |        | 110,74 |        |    |
| WEI1303510000   | PV-STICK- VPE200 - CONNETTORE MASCHIO  | n°                 | 10,00   |        | 14,06  |        |    |
| WILO2030590     | POMPA STRATOS 50/1-8 PN6/10            | n°                 | 0,00    |        | 0,00   |        |    |
| WORXMX9030      | FILTRO P3 EASYLOCK                     | n°                 | 8,00    |        | 24,00  |        |    |
| WORXMX9500      | FILTRO A2B2E1 (CO)                     | n°                 | 6,00    |        | 29,40  |        |    |
| WRT016057165    | VITE AMO-LIGHT-TPS-TX40-ZB-7X165       | n°                 | 3,00    |        | 4,22   |        |    |
| WRT020200242    | TAPPI COPRIVITE X CANALINA 4,2MM       | n°                 | 500,00  |        | 22,00  |        |    |
| WRT0218425      | V. AUTOFOR. ZEBRA PIAS TL T+ZN 4,2X25  | n°                 | 700,00  |        | 34,65  |        |    |
| WRT0903251      | TASSELLO P/CARTONGESSO W-GS IN ABS     | n°                 | 473,00  |        | 50,96  |        |    |
| WRT0903252      | TASSELLO P/CARTONGESSO W-GS ZAMA       | n°                 | 47,00   |        | 9,81   |        |    |
| WRT0903415410   | ANCORANTE CHIM. SABESTO WIT150-410ML   | n°                 | 4,00    |        | 35,20  |        |    |
| WRT0903420001   | MISCELATORE PER ANCORANTE CHIMICO      | n°                 | 39,00   |        | 55,38  |        |    |
| WRT090344160    | BUSSOLA A RETE X ANC. CHIMICO 15X85    | n°                 | 141,00  |        | 34,24  |        |    |
| WRT0903728501   | TASSELLO CHIODO COL PIANO 8X50MM       | n°                 | 27,00   |        | 3,98   |        |    |
| WRT090378160    | TASSELLO C/CHIODO A VITE 8X160MM       | n°                 | 22,00   |        | 9,24   |        |    |
| WRT090397640    | TASSELLO A CHIODO TESTA PIANA 6X40MM   | n°                 | 1.050,0 |        | 40,11  |        |    |
| WRT09040038     | TASSELLO ACCIAIO M8                    | n°                 | 40,00   |        | 10,95  |        |    |
| WRT0904110140   | ANCORANTE W-FA ACC.ZN.G. M10/140X210   | n°                 | 7,00    |        | 5,95   |        |    |

Tribunale di Forlì - Fallimento n° 42.2016

Valore di Mercato «VM» (in continuità d'uso) e Valore di Liquidazione «VL» - 08 luglio 2016

Giacenze di Magazzino

magazzino: dettaglio giacenze e valore attribuito

| codice articolo   | descrizione                                    | consistenza carico |         |        | valore |    |    |
|-------------------|--|--------------------|---------|--------|--------|----|----|
|                   |  | n°it               | Q.tà    | €/unit | totale | VM | VL |
| WRT090430810      | ANCORANTE W-FA/LG Z. B. M8X75 MM               | n°                 | 100,00  |        | 18,00  |    |    |
| WRT0904310201     | ANCORANTE WFA-LG AC.ZN.G. M10/20X90            | n°                 | 20,00   |        | 4,40   |    |    |
| WRT090451015      | ANCORANTE W-FAZ ACC.ZN M10/15X95               | n°                 | 50,00   |        | 18,50  |    |    |
| WRT090451215      | ANCORANTE W-FAZ ACC. ZN M12/15X110             | n°                 | 26,00   |        | 12,48  |    |    |
| WRT090451230      | ANCORANTE W-FAZ ACC. ZN M12/30X125             | n°                 | 12,00   |        | 6,84   |    |    |
| WRT0904744        | ANCORA C/VITE TAGLIO COMB. M4X80               | n°                 | 17,00   |        | 8,04   |    |    |
| WRT0904754        | ANCORA C/VITE TAGLIO COMB. M5X80               | n°                 | 5,00    |        | 3,00   |    |    |
| WRT0904901850     | ANCOR. WTM ACCIAIO ZN.G.M6X45                  | n°                 | 69,00   |        | 29,72  |    |    |
| WRT0904901851     | ANCOR. WTM ACCIAIO ZN.G.M8X50                  | n°                 | 19,00   |        | 7,43   |    |    |
| WRT0905308        | WMG TASSELLO 8X38MM                            | n°                 | 29,00   |        | 8,18   |    |    |
| WRT090561225      | ANCORANTE HL. ACC. C/VITE 8X90MM               | n°                 | 10,00   |        | 16,19  |    |    |
| WRT0905712135     | ANCORANTE VS CON OCCHIOLO M12X135MM            | n°                 | 38,00   |        | 110,58 |    |    |
| WRT0905712180     | ANCORANTE C/OCCHIOLO M12X180                   | n°                 | 23,00   |        | 114,77 |    |    |
| WRT0905930010     | TASSELLO MF NYLON C/VITE TE M8X80              | n°                 | 29,00   |        | 21,32  |    |    |
| WRT090601272      | TASSELLO ZEBRA SHARK C/BORDINO 12X72           | n°                 | 25,00   |        | 4,84   |    |    |
| WRT0906195635     | TASS. NYLON W-ZX 6+VITE TGS 4.5X45             | n°                 | 200,00  |        | 21,40  |    |    |
| WRT0906198635     | TASS. NYLON W-ZX*6 + VITE TPS 4.5X45           | n°                 | 200,00  |        | 18,58  |    |    |
| WRT090630530      | TASSELLI A CHiodo ZEBRA T. PIANA 5X30          | n°                 | 37,00   |        | 1,50   |    |    |
| WRT0906318160     | TASSELLO C/CHiodo ZEBRA C. SVAS. 8X160MM       | n°                 | 50,00   |        | 27,20  |    |    |
| WRT0906637298     | TASS. ZEBRA-SHARK 6X37 + VITE TPS 4X50         | n°                 | 200,00  |        | 18,28  |    |    |
| WRT0912810404     | TASSELLO W-UR C/VITE TPS ZB 10X135             | n°                 | 30,00   |        | 19,49  |    |    |
| WRT0914052191     | RIVETTO C/GUARNIZIONE IN ALL. 5,2X19,1         | n°                 | 250,00  |        | 102,89 |    |    |
| WRT091504864      | RIVETTO ALL ZEBRA T.LARGA                      | n°                 | 2.000,0 |        | 215,80 |    |    |
| WRT09610025       | Guaina protettiva autobloccante                | m                  | 42,00   |        | 88,21  |    |    |
| WRT0971001100     | SUPPORTO P/CLIPS E COLLARI FISSATUBO           | n°                 | 175,00  |        | 31,68  |    |    |
| WRT097100634      | MORSETTO FISSACAVO A VITE 24-34MM              | n°                 | 38,00   |        | 28,46  |    |    |
| WRT0971545020     | COLLARI FISSATUBO APRIBILI 20MM                | n°                 | 120,00  |        | 11,09  |    |    |
| WRT0971545025     | COLLARE FISSATUBO APRIBILE 25MM                | n°                 | 100,00  |        | 7,47   |    |    |
| WRT0971601011     | COLLARE ACCIAIO C/ASOLA 14-18                  | n°                 | 85,00   |        | 20,29  |    |    |
| WRT097217         | NASTRO FISS. FORATO ZN 6,3X17MM                | n°                 | 123,00  |        | 225,67 |    |    |
| WRT098550015      | NASTRO ISOLANTE PVC NERO 15MMX25M              | n°                 | 10,00   |        | 6,50   |    |    |
| WRT0992120050     | NASTRO ADESIVO NERO 50X33                      | n°                 | 8,00    |        | 52,61  |    |    |
| WRT0992121050     | NASTRO ADESIVO GRIGIO ISOG. 50MMX33M           | n°                 | 15,00   |        | 53,46  |    |    |
| WRT3918300420     | ANCORANTE CHIMICO WIT-EA 150 420ML             | n°                 | 7,00    |        | 83,58  |    |    |
| BPMBOLETTARO/MAI  | BOMBOLETTA ROM/MAPP GAS 750ML                  | n°                 | 2,00    |        | 24,86  |    |    |
| PRDISCOTAGLIO115X | DISCO DA TAGLIO 115X1X22,23                    | n°                 | 57,00   |        | 39,90  |    |    |
| PRDISCOTAGLIO230X | DISCO DA TAGLIO 230X1,9X22                     | n°                 | 18,00   |        | 49,04  |    |    |
| XPRERT7.8142      | NASTRO P/LP-LM 12MMX7MT NE/BI - EX DIMO 450130 | n°                 | 3,00    |        | 31,94  |    |    |
| XPRGIACCA         | GIACCA PANOPLI VARIE MISURE                    | n°                 | 1,00    |        | 27,90  |    |    |
| PRGOMMAACQUA19X   | TUBO ACQUA 19MMX25MT                           | n°                 | 1,00    |        | 32,94  |    |    |
| XPRHIL287442      | CARTUCCIA FILTRANTE                            | n°                 | 1,00    |        | 57,48  |    |    |
| XPRMASCHERINAFF   | MASCHERINA POLVERE                             | n°                 | 11,00   |        | 11,26  |    |    |
| XPRNASTROCARTA2   | NASTRO CARTA 2,5CM                             | n°                 | 14,00   |        | 17,15  |    |    |
| XPRNASTROCARTA5   | NASTRO CARTA 5CM                               | n°                 | 49,00   |        | 112,25 |    |    |
| PRNASTROIMB132X5  | NASTRO IMBALLO 132X50 AVANA/TRASP.             | n°                 | 35,00   |        | 92,72  |    |    |
| XPRRACCRAPIDOTT   | RACCORDO RAPIDO OTTONE PER GOMMA               | n°                 | 1,00    |        | 5,00   |    |    |
| XPRROLOCARTA      | ROTOLO CARTA PULIMANI                          | n°                 | 26,00   |        | 119,22 |    |    |
| XPRSPRAYVESPE     | SPRAY VAPE SPECIALIST VESPE 400ml              | n°                 | 3,00    |        | 20,15  |    |    |
| XPRTELOPIT74X4    | TELO COPRITUTTO 4X4MT                          | n°                 | 39,00   |        | 32,29  |    |    |
| XPRWRT06320141    | PUNTA CENTR. PORTAFRESE GRANDE                 | n°                 | 10,00   |        | 103,80 |    |    |
| XPRWRT1995000256  | GIACCA SOFTSHELL XL                            | n°                 | 1,00    |        | 0,00   |    |    |
| XPRZINCOSPRAY     | ZINCO SPRAY                                    | n°                 | 9,00    |        | 26,76  |    |    |
| YARDC101B         | CONTATTO MAGNETICO A GIORNO CON CAVO. GA       | n°                 | 1,00    |        | 6,50   |    |    |
| ZANIDRV0300       | BOLLITORE 2 SCAMBI DRV 300 PUR30               | n°                 | 0,00    |        | 0,00   |    |    |
| AZZ2000403A00CRC  | 800 GETTO EROGAZIONE A PARETE                  | n°                 | 1,00    |        | 19,00  |    |    |
| AZZ20A06400A00CRC | 800 ACC. - APPENDI ABITI                       | n°                 | 4,00    |        | 163,96 |    |    |
| ZEHN100206007     | RAD.AC. CHARLES 2 COL. H=60 7EL.               | n°                 | 1,00    |        | 35,48  |    |    |
| ZEHN8100801501    | MENSOLA FI 2 COL 9016 FI2-9016                 | n°                 | 1,00    |        | 1,59   |    |    |
| ZEHN8100907071    | TAPPO CIECO 1"1/4 SX BIANCO                    | n°                 | 1,00    |        | 0,86   |    |    |
| ZEHN8100908471    | RIDUZ. X RAD. TUBOLARE 1"1/4-1/2" DX           | n°                 | 2,00    |        | 1,71   |    |    |
| ZEHN8100909471    | RIDUZ. X RAD. TUBOLARE 1"1/4-1/2" SX           | n°                 | 1,00    |        | 0,86   |    |    |
| ZEHNCH360001-0529 | CHARLESTON 3 COL. H=60CM. 01 EL. RAL0529       | n°                 | 1,00    |        | 10,94  |    |    |
| ZERBP-0925        | PRESSOSTATO INDUSTRI DLB 106DA                 | n°                 | 1,00    |        | 36,06  |    |    |
| ZET001.11         | SCATOLA DA INCASSO EI                          | n°                 | 15,00   |        | 12,76  |    |    |
| ZET015.001        | ALIMENTATORE 230VAC/24VDC - 10A                | n°                 | 1,00    |        | 384,96 |    |    |
| ZET015.021        | ALIMENTATORE 24V 6A VDE C/SCATOLA              | n°                 | 2,00    |        | 512,44 |    |    |
| ZET093.191        | SCATOLA DA INCASSO DIAM. 60                    | n°                 | 77,00   |        | 40,44  |    |    |
| ZET125.5620       | TAST.CHIAMATA + 2 ACC.LUCE VARIOLINE           | n°                 | 4,00    |        | 143,52 |    |    |

Tribunale di Fidenza - Fallimento n° 42.2016

Valore di Mercato «VM» (in continuità d'uso) e Valore di Liquidazione «VL» - 08 luglio 2016

Giacenze di Magazzino

magazzino: dettaglio giacenze e valore attribuito

| codice articolo  | descrizione                                      | consistenza carico |        |        |        | valore |    |
|------------------|--|--------------------|--------|--------|--------|--------|----|
|                  |  | n°it               | Q.tà   | €/unit | totale | VM     | VL |
| ZET125.8130S     | SET - TAST. DI ANNULLO WC VARIOLINE              | n°                 | 6,00   |        | 113,11 |        |    |
| ZET125.8400S     | SET - TAST.CHIAMATA+PRESA 15 POLI VARI           | n°                 | 4,00   |        | 117,78 |        |    |
| ZET125.8600S     | TASTIERA A TIRANTE WC - SET VARIOLINE            | n°                 | 9,00   |        | 243,05 |        |    |
| ZET130.0100      | LAMP. M800 SENZA ELETTRONICA                     | n°                 | 6,00   |        | 132,86 |        |    |
| ZET130.1101      | LAMPADA ELETTRONICA SEGNALAZ. A 4 LUCI           | n°                 | 3,00   |        | 330,84 |        |    |
| ZET130.5110      | RIPETITORE CON SEPARAZ. GALVANICA                | n°                 | 1,00   |        | 59,90  |        |    |
| ZET130.9500      | LAMPADINA BIANCA 24V 3W                          | n°                 | 9,00   |        | 5,11   |        |    |
| ZET130.9520      | LAMPADINA ROSSA                                  | n°                 | 9,00   |        | 5,11   |        |    |
| ZET130.9540      | LAMPADINA VERDE                                  | n°                 | 9,00   |        | 5,11   |        |    |
| ZET130.9560      | LAMPADINA GIALLA                                 | n°                 | 9,00   |        | 5,11   |        |    |
| ZET138.5310S     | UNITA' COMANDO FORNICA MED800 SET                | n°                 | 1,00   |        | 334,66 |        |    |
| ZET141.5840/15   | KIT 15 MORSETTI 1 POLO                           | n°                 | 3,00   |        | 7,65   |        |    |
| ZET141.5840/8    | KIT 8 MORSETTI 1 POLO                            | n°                 | 4,00   |        | 6,21   |        |    |
| ZETS30.541.3394  | FUSIBILI - SET DI 10 ULTRARAPIDI 1,5 A           | n°                 | 1,00   |        | 0,00   |        |    |
| ZET700.021       | PRESA DI COLLEGAMENTO SU LINEA LON               | n°                 | 1,00   |        | 12,49  |        |    |
| ZET700.022       | CAVO PROGRAMMAZIONE LINEA LON                    | n°                 | 1,00   |        | 9,17   |        |    |
| ZETALM/CARICATEL | ALIMENTATORE PER CARICA TELEFONO                 | n°                 | 1,00   |        | 0,00   |        |    |
| ZETCARICATEL     | CARICA TELEFONO                                  | n°                 | 1,00   |        | 0,00   |        |    |
| ZETCAVO3X2X0,6   | CAVO TELEFONICO A 3 COPPIE SCHERMATO             | m                  | 107,00 |        | 43,87  |        |    |
| ZETCAVO4X2X0,6   | CAVO TWISTATO/SCHERMATO 4X2X0,6                  | m                  | 343,00 |        | 158,43 |        |    |
| ZILM11A0000500   | VASO ESP.HYDRO-PRO LT.5 3/4" G BLU 10BAR         | n°                 | 1,00   |        | 14,36  |        |    |
| ZIPP9437         | MORSETT. INC.PALO 45X186 1FUSE 8,5X31,5          | n°                 | 4,00   |        | 21,80  |        |    |
| ZUC50632001      | MR/SB STAFFA SOSPENSIONE U 0 (10)                | n°                 | 2,00   |        | 4,52   |        |    |
| ZUC50632212      | MR/SB PORTASTAFFA PARETE 450 (4)                 | n°                 | 1,00   |        | 7,47   |        |    |
| ZUC50632214      | MR/SB PORTASTAFFA PARETE 750 (2)                 | n°                 | 2,00   |        | 18,72  |        |    |
| ZUC51002002      | MS STAFFA DI SOSPENSIONE (10)                    | n°                 | 2,00   |        | 3,58   |        |    |
| ZUC51500160      | MS 100A OTTURATORE (120) IP55                    | n°                 | 12,00  |        | 13,59  |        |    |
| ZUC51500161      | MS 100A MANICOTTO CONGIUNZ.(5) IP55              | n°                 | 11,00  |        | 100,82 |        |    |
| ZUC70105017      | LB SPINA SEMPL. 10A + CAVO N-L2 IP55             | n°                 | 2,00   |        | 5,26   |        |    |
| ZUC70105018      | LB SPINA SEMPL. 10A + CAVO N-L3 IP55             | n°                 | 4,00   |        | 11,64  |        |    |
| ZUC70160101      | LB254 25A ELEM.3 DER. 3 MT.IP55 (6)              | n°                 | 22,00  |        | 346,31 |        |    |
| ZUC70605001      | SL SPINA SEMPLICE (10) IP40                      | n°                 | 1,00   |        | 7,17   |        |    |
| ZUC71001351      | SL TESTATA CHIUSURA IP55 (1)                     | n°                 | 1,00   |        | 6,44   |        |    |
| ZUC71003001      | LB/HL/SL STAFFA SOSPENSIONE (500)                | n°                 | 14,00  |        | 16,84  |        |    |
| ZUC71003006      | LB/HL/SL IP55 STAFFA X CANALINA(20)              | n°                 | 20,00  |        | 33,97  |        |    |
| ZUC71003007      | LB/HL/SL IP55 DISTANZ.CANALINA(200)              | n°                 | 10,00  |        | 9,47   |        |    |
| ZUC71505056      | HL DOP.SPINA FUSIB.AGG.EST.(10) §§§              | n°                 | 2,00   |        | 8,27   |        |    |
| ZUC71530151      | HL2544 4+4 ELEMEN.3 MT.25A+25A IP55              | n°                 | 4,00   |        | 141,66 |        |    |
| ZUC80545002      | TS 3L+N+PE 70/150A CARRELLO 40A                  | n°                 | 1,00   |        | 57,16  |        |    |
| ZUCT9203P        | CUCINA LAVEL. BOC. GIR. 9203P C.98103            | n°                 | 1,00   |        | 60,91  |        |    |
| ZUCT227225.H     | MIX LAVABO C/SCARICO + FLEX INOX + LEVA          | n°                 | 1,00   |        | 56,92  |        |    |
| ZUCTZS9200       | MIX LAVABO C/SCARICO                             | n°                 | 9,00   |        | 269,10 |        |    |
| ZUM04593377      | FSG G5 EB/RZ 9,4 T130 PC T16                     | n°                 | 2,00   |        | 0,00   |        |    |
| ZUM20350875      | ZT 4578  | n°                 | 15,00  |        | 162,08 |        |    |
| ZUM20351022      | ZTH 3052   | n°                 | 2,00   |        | 18,50  |        |    |
| ZUM20351038      | ZTH 4578   | n°                 | 38,00  |        | 457,64 |        |    |
| ZUM20351063      | ZTHV-T   | n°                 | 2,00   |        | 19,19  |        |    |
| ZUM20351079      | ZTHV-X   | n°                 | 3,00   |        | 36,80  |        |    |
| ZUM20351587      | ZVL 5X2,5 MB 58W                                 | n°                 | 99,00  |        | 313,78 |        |    |
| ZUM20354753      | XRS 2/36   | n°                 | 1,00   |        | 42,50  |        |    |
| ZUM20354766      | XRS 2/58   | n°                 | 1,00   |        | 45,22  |        |    |
| ZUM20355015      | XRV1 PAAR  | n°                 | 4,00   |        | 1,07   |        |    |
| ZUM20355078      | XBV1 PAAR  | n°                 | 30,00  |        | 21,60  |        |    |
| ZUM20355084      | XBV2 PAAR  | n°                 | 47,00  |        | 37,65  |        |    |
| ZUM20721528      | XTC 37MM 18                                      | n°                 | 45,00  |        | 78,28  |        |    |
| ZUM20732817      | XLE2 PAAR  | n°                 | 3,00   |        | 11,36  |        |    |
| ZUM20732845      | XLR 2/36   | n°                 | 9,00   |        | 103,55 |        |    |
| ZUM20735573      | DSI-TLE  | n°                 | 1,00   |        | 282,12 |        |    |
| ZUM20969272      | COPA D 1/70W HIT G12 VVG K                       | n°                 | 0,00   |        | 0,00   |        |    |
| ZUM20969367      | COPA D REFL RAP 1/35-250                         | n°                 | 9,00   |        | 218,16 |        |    |
| ZUM20969445      | COPA D GLASS AG 300                              | n°                 | 9,00   |        | 297,63 |        |    |
| ZUM20975272      | DSI-F  | n°                 | 0,00   |        | 0,00   |        |    |
| ZUM22083174      | Reattore elettr. PC 2x58 E01 HDC 220-240 50/60/0 | n°                 | 5,00   |        | 120,00 |        |    |
| ZUM22088467      | PCA 2/35 TS EXCEL ONE4ALL LP                     | n°                 | 3,00   |        | 153,60 |        |    |
| ZUM22128005      | TECTON AD  | n°                 | 1,00   |        | 0,57   |        |    |
| ZUM22128036      | TECTON T 2000 WH                                 | n°                 | 8,00   |        | 190,05 |        |    |
| ZUM22128083      | TECTON TE WH                                     | n°                 | 2,00   |        | 38,76  |        |    |
| ZUM22157859      | ZX2 T 3240 G                                     | n°                 | 15,00  |        | 153,90 |        |    |

Tribunale di Pordenone - Fallimento n° 42.2016

Valore di Mercato «VM» (in continuità d'uso) e Valore di Liquidazione «VL» - 08 luglio 2016

Giacenze di Magazzino

magazzino: dettaglio giacenze e valore attribuito

| codice articolo  | identificativo - descrizione  | consistenza carico |       |        | valore     |            |           |
|--|---|--------------------|-------|--------|------------|------------|-----------|
|  |   | n°it               | Q.tà  | €/unit | totale     | VM         | VL        |
| ZUM24046473  | DSI-TS  | n°                 | 1,00  |        | 127,69     |            |           |
| ZUM24132764  | BE 436 ARMATURA DA INCASSO  | n°                 | 12,00 |        | 456,64     |            |           |
| ZUM40352074  | ZX 1/58W T26 EVG  | n°                 | 4,00  |        | 130,12     |            |           |
| ZUM40352110  | Lampada ZX 2x58 T26 EVG   | n°                 | 4,00  |        | 184,96     |            |           |
| ZUM42126415  | ZFL R37 2/36W EVG-K   | n°                 | 2,00  |        | 102,36     |            |           |
| ZUM59000278  | TETRIS FSG T16 COMPL  | n°                 | 4,00  |        | 0,00       |            |           |
| ZUMS25053660   | DRAHTSEILABH 2,0X5000 WH/BK   | n°                 | 64,00 |        | 425,16     |            |           |
| ZUMS2801150  | 3PH EINSPL WH   | n°                 | 2,00  |        | 17,46      |            |           |
| ZUMS2801190  | 3PH VERB-T ERD-A R WH   | n°                 | 2,00  |        | 55,50      |            |           |
| ZUMS2801210  | 3PH VERB-K WH   | n°                 | 1,00  |        | 37,51      |            |           |
| ZUMS2801240  | 3PH ABSCHL-PL WH  | n°                 | 3,00  |        | 2,09       |            |           |
| ZUMS2802660  | 3PH ABH VERB-T WH   | n°                 | 5,00  |        | 91,10      |            |           |
| BETTBA1620   | TB489C221-A/L BULLET CAMERA AHD 2.0MP 1/2.8" - 2.8-12mm - 2 LED ARR | n°                 | 0,00  |        | 0,00       |            |           |
| TUTTU CZ1512B  | COM AUDIO 1 PROG ON OFF VOL PRIOR BIANCO                            | n°                 | 0,00  |        | 0,00       |            |           |
| sub-totale giacenze ordinarie  |   |                    |       |        | 933.101,90 | 129.000,00 | 58.500,00 |
| <b>Articoli "obsoleti" (materiali/componenti non riutilizzabili)</b> |   |                    |       |        |            |            |           |
| BOSTS242/C   | BOSTIK 5242/C ML 850  | n°                 | 0     |        | 0,00       |            |           |
| BOTT20V0000000125  | DILUENTE AL NITRO DA 1LT  | litri              | 3     |        | 8,61       |            |           |
| BOTT3CR1309000009  | MUREX TRASPIRANTE BIANCO  | litri              | 45    |        | 134,10     |            |           |
| BOTTSEL0041200005  | 412001 ELCOPRIM EC VOLVO 1302                                       | kg                 | 5     |        | 15,83      |            |           |
| BOTTSEL00481E0105  | 481E01 ELCOFIN VOLVO 1302   | kg                 | 2     |        | 14,17      |            |           |
| BOTTSEL0063700105  | 637001 METALZINK RAL 7046   | kg                 | 1     |        | 10,06      |            |           |
| OTTSEL0063700105/70  | 637001 METALZINK RAL 7026   | kg                 | 1     |        | 10,04      |            |           |
| BOTTSSK1050648707  | BIANCO LAVABILE   | litri              | 5     |        | 34,05      |            |           |
| BOTTSSK1051400209  | ALPHA TEX ACRYL B.W05   | litri              | 15    |        | 71,61      |            |           |
| BOTTSSK2051805756  | ALPHA DESERT B 888 TINTE ADE 52                                     | litri              | 3     |        | 54,79      |            |           |
| BOTTSSK4050853175  | ALPHA BL GROND W02 ADE 52   | litri              | 2     |        | 32,58      |            |           |
| BOTTSSK6051105905  | CETOL HLS PLUS BP B.TC 06 NOCE SC.                                  | litri              | 4     |        | 67,63      |            |           |
| BOTT6TM0S02010000  | STUCCO RED DEVIL ONE TIME 500ML                                     | n°                 | 2     |        | 8,55       |            |           |
| BPT60002200  | AIT/55 - TARGA AD UN PULSANTE                                       | n°                 | 1     |        | 7,26       |            |           |
| BPT60090100  | HPC/1 ST-PLACCA CITOF.1 PULS.                                       | n°                 | 1     |        | 14,45      |            |           |
| BPT60090600  | HTS GR-TELAIO+SCATOLA INCASSO                                       | n°                 | 5     |        | 28,50      |            |           |
| BPT60090800  | HPV/1 AU-PLACCA VIDEOC.1 PULS.                                      | n°                 | 1     |        | 23,05      |            |           |
| BPT60101800  | HBP/T-SCATOLA DA PARETE TARGHA                                      | n°                 | 1     |        | 30,89      |            |           |
| BPT61404100  | AS/200 230V 50/60HZ-ALIMENT.  | n°                 | 1     |        | 21,33      |            |           |
| BPT61722200  | VILLASET/01 230V 50/60HZ  | n°                 | 1     |        | 180,18     |            |           |
| BPT61813500  | XKP/85 BB-KIT PARETE XC/200   | n°                 | 2     |        | 6,41       |            |           |
| BPT61814100  | KHPS-KIT TASTO SINGOLO TARGHA                                       | n°                 | 2     |        | 5,55       |            |           |
| BPT61816500  | KHSO-KIT SEGNALE LUMIN.OCCUPATO                                     | n°                 | 2     |        | 27,20      |            |           |
| BPT61816600  | KHLV-KIT DI ILLUMINAZIONE   | n°                 | 3     |        | 11,59      |            |           |
| BPT62109500  | YVM/300 50HZ-MONITOR 5"   | n°                 | 1     |        | 134,40     |            |           |
| BPT62620500  | LYNEAKIT/00 CCIR 230V 50HZ  | n°                 | 2     |        | 840,00     |            |           |
| BPT62621100  | OPHERAKIT/00 230V 50/60HZ   | n°                 | 1     |        | 666,70     |            |           |
| BPT62811710  | VCM/60 BI-CAVO CNF.CEI46-6  | m                  | 40    |        | 65,63      |            |           |
| BPT62818600  | VCM/130/500-CAVO CNF.CEI46-6  | m                  | 35    |        | 79,10      |            |           |
| BPT62821200  | XKP/300 BB-KIT PARETE XV/200  | n°                 | 2     |        | 90,61      |            |           |
| BPT62823200  | VPM/300U BB-PRESA A 9 VIE   | n°                 | 1     |        | 16,74      |            |           |
| BPT62823300  | VCM/2D-CAVO CNF.CEI46-6   | m                  | 12    |        | 9,07       |            |           |
| BPT62823400  | VCM/2D/500-CAVO CNF.CEI46-6   | m                  | 596   |        | 458,92     |            |           |
| BPT62823600  | VCM/4D-CAVO CNF.CEI 46-6  | m                  | 57    |        | 79,80      |            |           |
| BPT62823700  | VCM/4D/500-CAVO CNF.CEI 46-6  | m                  | 159   |        | 258,76     |            |           |
| BPT62825600  | YKP/300-CITOFONO CON SUPPORTO                                       | n°                 | 1     |        | 67,32      |            |           |
| BPT62825900  | YKT/R-SUPPORTO DA TAVOLO  | n°                 | 1     |        | 30,80      |            |           |
| BPT62828100  | VCM/1D/500-CAVO   | m                  | 37    |        | 18,03      |            |           |
| BPT67201300  | MITHO PLUS BI   | n°                 | 2     |        | 946,40     |            |           |
| BPT69404200  | TH/400 BB-TERMOPROGRAMMATORE  | n°                 | 12    |        | 716,21     |            |           |
| BPT69409100  | TH/350-TERMOPROGRAMMATORE   | n°                 | 13    |        | 806,50     |            |           |
| BPTVRC100  | VRC/100-RIPEPITTORE DI CHIAMATA                                     | n°                 | 1     |        | 13,47      |            |           |
| BRGG154610140  | ANELLO PASSAMURO D.140  | n°                 | 6     |        | 60,00      |            |           |
| BRGG154650140  | MUFFOLA TERMORESTRINGENTE DN65/140                                  | n°                 | 1     |        | 24,00      |            |           |
| BRGG154650160  | MUFFOLA TERMORESTRINGENTE DN80/160                                  | n°                 | 1     |        | 28,00      |            |           |
| BRGG154690065  | MAN.TERMOR. WATER STOP DN65/140                                     | n°                 | 1     |        | 24,00      |            |           |
| BRGG154690080  | MAN.TERMOR. WATER STOP DN80/160                                     | n°                 | 2     |        | 58,00      |            |           |
| BRGG181650162  | ANELLO PASSAMURO CPX D.162  | n°                 | 2     |        | 42,84      |            |           |
| BRGG181650182  | ANELLO PASSAMURO CPX D.182  | n°                 | 2     |        | 52,56      |            |           |
| BRGG181795162  | CAPPELOTTO CPX UNO D.90/162   | n°                 | 2     |        | 15,49      |            |           |
| BRMVB093400  | CA0320003PL2 INTERRUPTORE 32A                                       | n°                 | 1     |        | 16,42      |            |           |

Tribunale di Pordenone - Fallimento n° 42.2016

Valore di Mercato «VM» (in continuità d'uso) e Valore di Liquidazione «VL» - 08 luglio 2016

Giacenze di Magazzino

magazzino: dettaglio giacenze e valore attribuito

| codice articolo     | descrizione                              | cosistenza carico |      |        |          | valore |    |
|---------------------|--|-------------------|------|--------|----------|--------|----|
|                     |  | n°it              | Q.tà | €/unit | totale   | VM     | VL |
| BRMVB163500         | CA0250008PL2 COMMUTATORE 25A             | n°                | 1    |        | 16,58    |        |    |
| BRMVB511500         | CA02500G4LE2 INTERRUTTORE 25A            | n°                | 1    |        | 16,76    |        |    |
| BRMVQ081300         | CANALINA C/BASE 60X90                    | m                 | 4    |        | 20,58    |        |    |
| BRMVQ093800         | TAPPO FINALE X CANALINA 60X90            | n°                | 1    |        | 2,09     |        |    |
| BRZXP6L033,7X3      | FONDELLO AISI 316L-33,7X3                | n°                | 2    |        | 0,00     |        |    |
| BRZXDS04PDN50       | FLANGIA PIANA A.304 - UNI2278 DN50       | n°                | 4    |        | 60,80    |        |    |
| BRZXDS16CDN65       | FLANGIE CIECHE A.316-UNI6093-DN65        | n°                | 6    |        | 0,00     |        |    |
| BRZXDS16CDN80       | FLANGIE CIECHE A.316-UNI6093-DN80        | n°                | 4    |        | 0,00     |        |    |
| BRZXDS16PDN50       | FLANGE PIANE AISI 316 UNI2278 DN50       | n°                | 1    |        | 0,00     |        |    |
| BRZXDS16PDN65       | FLANGE PIANE AISI 316 UNI2278 DN65       | n°                | 1    |        | 0,00     |        |    |
| BRZXDS16PDN80       | FLANGE PIANE AISI 316 UNI2278 DN80       | n°                | 11   |        | 0,00     |        |    |
| BRZXEL4L026,7X2,11  | CURVA SS AISI 304L-26,7X2,11 90 LR 3/4"  | n°                | 2    |        | 7,20     |        |    |
| BRZXEL4L060,3X2,77  | CURVA SS AISI 304L-60,3X2,77 90 LR 2"    | n°                | 10   |        | 111,00   |        |    |
| BRZXEL4L088,9X3,05  | CURVA SS AISI 304L-88,9X3,05 90 LR 3"    | n°                | 2    |        | 52,40    |        |    |
| BRZXRF16TRONC1/2    | TRONCHETTO AISI 316 FIL. GAS 1/2"        | n°                | 21   |        | 0,00     |        |    |
| BRZXRF16TRONC21/2   | TRONCHETTO AISI 316 FIL. GAS 2"1/2       | n°                | 2    |        | 0,00     |        |    |
| BRZXR74L2S10        | TEE ASTM A 403 WP 304L-60,3X2,77 2"      | n°                | 1    |        | 22,80    |        |    |
| BRZXR7S16076,1X3    | TEE SALDATI AISI 316 76,1X3              | n°                | 5    |        | 0,00     |        |    |
| RZXR7S16088,9X3,7X3 | TEE RID. SALD. AISI 316L 88,9X3,7X3      | n°                | 4    |        | 0,00     |        |    |
| BRZXTS6L026,9X2,5   | TUBI SALDATI T/L AISI 316L 26,9X2,5      | m                 | 12   |        | 0,00     |        |    |
| BRZXTS6L042,4X3     | TUBI SALDATI T/L AISI 316 42,4X3         | m                 | 6    |        | 0,00     |        |    |
| BRZXTS6L048,3X3     | TUBI SALDATI T/L AISI 316L 48,3X3        | m                 | 60   |        | 0,00     |        |    |
| BRZXTS6L060,3X3     | TUBI SALDATI T/L AISI 316L 60,3X3        | m                 | 6    |        | 0,00     |        |    |
| BRZXTS6L076,1X3     | TUBI SALDATI T/L AISI 316L 76,1X3        | m                 | 12   |        | 0,00     |        |    |
| BRZXTS6L088,9X3     | TUBI SALDATI T/L AISI 316L 88,9X3        | m                 | 6    |        | 0,00     |        |    |
| BRZXTU4L026,7X2,11  | TUBI SS ASME SA 312 TP 304L-26,7X2,11    | m                 | 6    |        | 76,92    |        |    |
| BRZXTU4L033,4X2,77  | TUBI SS ASME SA 312 TP 304L-33,4X2,77    | m                 | 10   |        | 200,40   |        |    |
| BRZXTU4L042,2X2,77  | TUBI SS ASME SA 312 TP 304L-42,2X2,77    | m                 | 16   |        | 424,00   |        |    |
| BRZXTU4L060,3X2,77  | TUBI SS ASME SA 312 TP 304L-60,3X2,77    | m                 | 6    |        | 202,26   |        |    |
| BRZXTU4L088,9X3,05  | TUBI SS ASME SA 312 TP 304L-88,9X3,05    | m                 | 28   |        | 1.444,80 |        |    |
| BSCBHC0010A         | ARMADIO METALLICO X EQUIPAGG. 10 MOD.    | n°                | 2    |        | 576,24   |        |    |
| BSCB1956/00         | BASE SERIE PLENA VOICE ALARM             | n°                | 2    |        | 480,00   |        |    |
| BSCB1957/00         | ESTENS. BASE SERIE PLENA VOICE ALARM     | n°                | 3    |        | 591,60   |        |    |
| BSCB1995/00         | PANNI DI CONTROLLO VIGILI DEL FUOCO      | n°                | 1    |        | 548,80   |        |    |
| BSCPRD0004A         | BINARIO LUNGO X CENTR. MOD. FPA5000      | n°                | 7    |        | 461,58   |        |    |
| BSCUPS2416A         | ALIM. UNIVERSALE 24V/6A                  | n°                | 3    |        | 561,96   |        |    |
| BT110226BS          | SOTTOPAVIMENTO - ELEMENTO A 4 INGRESSI   | n°                | 2    |        | 7,64     |        |    |
| BT110230            | SOTTOPAVIMENTO - TAPPO PER BOCCHETTONI   | n°                | 4    |        | 3,02     |        |    |
| BT110233            | SOTTOPAVIMENTO - BOCCHETTONE + BASE      | n°                | 6    |        | 0,69     |        |    |
| BT110252/3          | SOTTOPAVIMENTO - PIANCO PER INGRESSO TUB | n°                | 17   |        | 6,80     |        |    |
| BT11102N            | DOMINO - PULSANTE 1P 6A                  | n°                | 10   |        | 7,91     |        |    |
| BT111251L           | ACCESSORI - LAMPADA SPECIALE 12V         | n°                | 13   |        | 20,84    |        |    |
| BT111252L           | ACCESSORI - LAMPADA SPECIALE 24V         | n°                | 2    |        | 3,10     |        |    |
| BT1120002BA         | INTERLINK - COPER PVC 60MM 2M BIANCO BRI | m                 | 18   |        | 24,30    |        |    |
| BT1120010           | INTERLINK - GRAFFA FERMACAVI PER CANALE  | n°                | 10   |        | 8,80     |        |    |
| BT1120012BA         | INTERLINK - DERIVAZ MINICANALE BIANCO BR | n°                | 11   |        | 41,91    |        |    |
| BT1120013BA         | INTERLINK - GIUNZ COPERCHIO 80MM BIANCO  | n°                | 18   |        | 32,94    |        |    |
| BT1120014NBA        | INTERLINK - GIUNZIONE COPER 60MM BIANCO  | n°                | 40   |        | 60,80    |        |    |
| BT1120023           | INTERLINK - SCATOLA PER 3 MOD SERIE CIVI | n°                | 13   |        | 36,79    |        |    |
| BT11202N            | DOMINO - 1 DEVIATORE +1 PULSANTE 1P 6A   | n°                | 17   |        | 31,78    |        |    |
| BT1121001           | INTERLINK - CANALE PVC 120X60MM 2M       | m                 | 9    |        | 42,30    |        |    |
| BT1121002BA         | INTERLINK - TESTATA 120X60MM BIANCO BRIL | n°                | 4    |        | 8,60     |        |    |
| BT11216N            | DOMINO - 1 DEVIATORE 6A +1 PRESA BIPASSO | n°                | 7    |        | 28,74    |        |    |
| BT1122001           | INTERLINK - CANALE PVC 200X60MM 2M       | m                 | 2    |        | 14,28    |        |    |
| BT1122002BA         | INTERLINK - TESTATA CANALE 200X60MM BIAN | n°                | 14   |        | 49,70    |        |    |
| BT1122005BA         | INTERLINK - ANGOLO PIATTO 200X60MM BIANC | n°                | 5    |        | 58,60    |        |    |
| BT11300N            | DOMINO - INVERTITORE 6A                  | n°                | 15   |        | 26,22    |        |    |
| BT123854            | IDROBOX - PRESSACAVO DIAMETRO 16MM       | n°                | 36   |        | 6,00     |        |    |
| BT123855            | TEKNE IDROBOX - SERRATUBO DIAMETRO 20MM  | n°                | 3    |        | 0,91     |        |    |
| BT123863            | TEKNE IDROBOX - TAPPO CIECO PER CUSTODIE | n°                | 46   |        | 2,95     |        |    |
| BT124603L           | IDROBOX LUNA - COPERCHIO IP55 3P         | n°                | 2    |        | 7,07     |        |    |
| BT124603S           | IDROBOX LUNA - COPERCHIO IP55 3P STONE   | n°                | 1    |        | 3,03     |        |    |
| BT125401            | IDROBOX MAGIC/MATIX - CUSTODIA IP40 1P   | n°                | 17   |        | 247,38   |        |    |
| BT125402            | IDROBOX MAGIC/MATIX - CUSTODIA IP40 2P   | n°                | 18   |        | 6,12     |        |    |
| BT125404            | IDROBOX MAGIC/MATIX - CUSTODIA IP40 4P   | n°                | 9    |        | 10,36    |        |    |
| BT125501            | IDROBOX MAGIC/MATIX - CUSTODIA IP55 1P   | n°                | 39   |        | 29,60    |        |    |
| BT125502            | IDROBOX MAGIC/MATIX - CUSTODIA IP55 2P   | n°                | 40   |        | 29,60    |        |    |
| BT125503            | IDROBOX MAGIC/MATIX - CUSTODIA IP55 3P   | n°                | 25   |        | 32,55    |        |    |

Tribunale di Pordenone - Fallimento n° 42.2016

Valore di Mercato «VM» (in continuità d'uso) e Valore di Liquidazione «VL» - 08 luglio 2016

Giacenze di Magazzino

magazzino: dettaglio giacenze e valore attribuito

| codice articolo | identificativo - descrizione               | consistenza carico |      |        | valore |    |    |
|-----------------|--|--------------------|------|--------|--------|----|----|
|                 |  | n°                 | Q.tà | €/unit | totale | VM | VL |
| BT125603        | IDROBOX MAGIC/MATIX - COPERCHIO IP55 3P    | n°                 | 24   |        | 73,56  |    |    |
| BT125603S       | IDROBOX MAGIC - COPERCHIO IP55 3P STONE    | n°                 | 10   |        | 18,55  |    |    |
| BT125908        | MAGIC IDROBOX - CUSTODIA IP55 1 SCHUKO +   | n°                 | 4    |        | 10,13  |    |    |
| BT125943        | MAGIC IDROBOX - COPERCHIO 3 POSTI SU 503   | n°                 | 3    |        | 10,35  |    |    |
| BT1331120       | SFERA - SCATOLA + TELAIO DA 2 MODULI       | n°                 | 1    |        | 12,49  |    |    |
| BT1331228       | SFERA - CORNICE 2 MODULI ROSSO MONDRIAN    | n°                 | 1    |        | 14,57  |    |    |
| BT1331321       | SFERA - CONTENITORE FUORI MURO 2 MODULI    | n°                 | 1    |        | 42,77  |    |    |
| BT1332120       | Sfera - modulo porter con 2 puls analogico | n°                 | 0    |        | 0,00   |    |    |
| BT1332510       | MODULO TELECAMERA SFERA B/N ORIENTABILE    | n°                 | 1    |        | 308,93 |    |    |
| BT1332516       | FRONTALE TELECAMERA ORIENTABILE DARK OCR   | n°                 | 1    |        | 15,51  |    |    |
| BT13475         | SCS - ATTUATORE BASIC                      | n°                 | 7    |        | 122,99 |    |    |
| BT135010        | SCS - CONFIGURATORE 0 10PZ                 | n°                 | 1    |        | 2,04   |    |    |
| BT135076        | LIVING - ACCUMULATORE 6V PER 4070 E 4075   | n°                 | 1    |        | 14,50  |    |    |
| BT14474         | LIVING - BASE PER TELECOMANDO INFRARED 4   | n°                 | 1    |        | 4,07   |    |    |
| BT14500         | LIVING - Tasto falso polo                  | n°                 | 112  |        | 46,64  |    |    |
| BT14505         | LIVING - PULSANTE 1P 10A                   | n°                 | 4    |        | 10,15  |    |    |
| BT14505/1       | LIVING - PULSANTE NC 1P 10A                | n°                 | 2    |        | 5,16   |    |    |
| BT14509N        | LIVING - USCITA CON FORO DIAMETRO 9,5MM    | n°                 | 25   |        | 14,77  |    |    |
| BT14511         | LIVING - Interruttore 2P 16A               | n°                 | 5    |        | 23,41  |    |    |
| BT14513         | LIVING - PRESA 2P+T 10A                    | n°                 | 3    |        | 4,87   |    |    |
| BT14514         | LIVING - PRESA SICURA MAGNETOTERM 2P+T 1   | n°                 | 1    |        | 18,07  |    |    |
| BT14530         | LIVING - PRESA SICURA MAGNETOTERM 2P+T 1   | n°                 | 2    |        | 50,82  |    |    |
| BT14541         | LIVING - Suoneria bronzo 220VAC 8VA        | n°                 | 1    |        | 10,50  |    |    |
| BT14555         | LIVING - 2 pulsanti 10A                    | n°                 | 1    |        | 4,84   |    |    |
| BT14560R        | LIVING - PORTALAMPADA 24V ROSSO            | n°                 | 2    |        | 5,87   |    |    |
| BT14580         | LIVING - Presa bipasso 2P+T 10/16A         | n°                 | 6    |        | 18,78  |    |    |
| BT14645         | LIVING - RELE' CICLICO 220VAC 10A          | n°                 | 1    |        | 5,67   |    |    |
| BT14673D        | LIVING - PRESA TV DERIVATA MASCHIO         | n°                 | 4    |        | 29,59  |    |    |
| BT14703         | LIVING - Supporto a 3 Posti                | n°                 | 23   |        | 11,54  |    |    |
| BT14704         | LIVING - SUPPORTO A 4 POSTI                | n°                 | 9    |        | 7,18   |    |    |
| BT14706         | LIVING - SUPPORTO A 6 POSTI                | n°                 | 8    |        | 12,56  |    |    |
| BT14708         | LIVING - TARGA PORTANOME ILLUMINABILE 24   | n°                 | 2    |        | 17,26  |    |    |
| BT14713AM       | LIVING - PLACCA A 3 POSTI AMARANTO         | n°                 | 1    |        | 3,09   |    |    |
| BT14713BR       | LIVING - PLACCA A 3 POSTI BRONZO           | n°                 | 1    |        | 5,32   |    |    |
| BT14713PB       | LIVING - PLACCA A 3 POSTI PLASTICA BIANC   | n°                 | 6    |        | 5,97   |    |    |
| BT14714BA       | LIVING - PLACCA A 4 POSTI BIANCO           | n°                 | 6    |        | 23,94  |    |    |
| BT14714BR       | LIVING - PLACCA A 4 POSTI BRONZO           | n°                 | 1    |        | 3,73   |    |    |
| BT14750OR       | LIVING - PLACCA PRESA STD TEDESCO+1P ORO   | n°                 | 2    |        | 10,57  |    |    |
| BT14754BA       | LIVING - PLACCA 2 PRESE STD TEDESCO BIAN   | n°                 | 2    |        | 8,27   |    |    |
| BT14963         | LIVING - CONNETTORE EDP A 3 COPPIE         | n°                 | 14   |        | 76,36  |    |    |
| BT14974ATS      | BTNET - LIVING RJ45 UTP CAT5E AVAYA        | n°                 | 3    |        | 23,90  |    |    |
| BT1500/00       | MAGIC - VITE PER SUPPORTI LUNGA 30MM       | n°                 | 30   |        | 0,84   |    |    |
| BT15003         | MAGIC - Deviatore 1P 16A                   | n°                 | 0    |        | 0,00   |    |    |
| BT15005N        | MAGIC - PULSANTE 1P NO 10A ILLUMINABILE    | n°                 | 10   |        | 22,94  |    |    |
| BT15006N        | MAGIC - PULSANTE 1P 10A A TIRANTE          | n°                 | 12   |        | 54,45  |    |    |
| BT15008         | MAGIC - PLACCA PORTANOME + PULSANTE OXID   | n°                 | 12   |        | 61,32  |    |    |
| BT15009N        | MAGIC - USCITA CON DIAMETRO 9,5MM          | n°                 | 5    |        | 4,60   |    |    |
| BT1500S/1       | MAGIC - SUPPORTO 1P SCATOLA TONDA          | n°                 | 4    |        | 1,17   |    |    |
| BT1500S/13      | MAGIC - SUPPORTO LARGO 1P SCATOLA TONDA    | n°                 | 11   |        | 2,49   |    |    |
| BT1500S/2A      | MAGIC - SUPPORTO TT 2P SCATOLA TONDA       | n°                 | 8    |        | 1,92   |    |    |
| BT1501/11R      | MAGIC - PLACCA A 1 POSTO RESINA MODULO 5   | n°                 | 4    |        | 2,48   |    |    |
| BT1501/11X      | MAGIC - PLACCA A 1 POSTO OXIDAL MODULO 5   | n°                 | 6    |        | 3,57   |    |    |
| BT15011         | MAGIC - Interruttore 2P 16A                | n°                 | 3    |        | 12,59  |    |    |
| BT1503/1        | MAGIC - Placca con viti 1 posti oxidal     | n°                 | 36   |        | 30,24  |    |    |
| BT1503/1/R      | MAGIC - PLACCA 1P RESINA                   | n°                 | 14   |        | 11,68  |    |    |
| BT1503/11R      | MAGIC - PLACCA A 1 POSTO RESINA MODULO 5   | n°                 | 12   |        | 8,48   |    |    |
| BT1503/11X      | MAGIC - PLACCA A 1 POSTO OXIDAL MODULO 5   | n°                 | 72   |        | 29,97  |    |    |
| BT1503/13R      | MAGIC - PLACCA A 3 POSTI RESINA MODULO 5   | n°                 | 28   |        | 19,88  |    |    |
| BT1503/2        | MAGIC - Placca con viti 2 posti oxidal     | n°                 | 21   |        | 18,52  |    |    |
| BT1503/2/R      | MAGIC - PLACCA 2P RESINA                   | n°                 | 4    |        | 4,27   |    |    |
| BT1503/220R     | MAGIC - PLACCA 2 POSTI RESINA              | n°                 | 19   |        | 12,05  |    |    |
| BT1503/41NR     | MAGIC - PLACCA 1 MODULO QUADRO +1 RESINA   | n°                 | 5    |        | 4,64   |    |    |
| BT1503/41NX     | MAGIC - PLACCA 1 MODULO QUADRO +1 OXIDAL   | n°                 | 1    |        | 1,43   |    |    |
| BT15031N        | MAGIC - SUONERIA BRONZO 12VAC 8VA          | n°                 | 6    |        | 37,23  |    |    |
| BT1503CM        | MAGIC - CORNICE FOTOLUMINESCENTE MODULO    | n°                 | 6    |        | 13,64  |    |    |
| BT1504/4        | MAGIC - PLACCA CON VITI A 4 POSTI OXIDAL   | n°                 | 28   |        | 50,89  |    |    |
| BT1504/43NX     | MAGIC - PLACCA 1 MODULO QUADRO +2 OXIDAL   | n°                 | 16   |        | 26,05  |    |    |
| BT1504/4A/R     | MAGIC - PLACCA 4P RESINA                   | n°                 | 30   |        | 43,68  |    |    |

Tribunale di Pordenone - Fallimento n° 42.2016

Valore di Mercato «VM» (in continuità d'uso) e Valore di Liquidazione «VL» - 08 luglio 2016

Giacenze di Magazzino

magazzino: dettaglio giacenze e valore attribuito

| codice articolo | identificativo - descrizione                 | cosistenza carico |       |        |        | valore |    |
|-----------------|--|-------------------|-------|--------|--------|--------|----|
|                 |  | n°it              | Q.tà  | €/unit | totale | VM     | VL |
| BT15041N        | MAGIC - SUONERIA BRONZO 220VAC               | n°                | 1     |        | 7,10   |        |    |
| BT15042N        | MAGIC - SUONERIA BRONZO 24VAC 5VA            | n°                | 4     |        | 22,50  |        |    |
| BT15045N        | MAGIC - RONZATORE 12VAC 5VA                  | n°                | 10    |        | 57,50  |        |    |
| BT1504E         | SCATOLE - DA INCASSO A 4 POSTI               | n°                | 67    |        | 27,44  |        |    |
| BT1504SA        | MAGIC - SUPPORTO TT 4P                       | n°                | 1     |        | 0,81   |        |    |
| BT1505/15R      | MAGIC - PLACCA A 5 POSTI RESINA MODULO 5     | n°                | 3     |        | 4,06   |        |    |
| BT1505/5        | MAGIC - PLACCA CON VITI A 5 POSTI OXIDAL     | n°                | 5     |        | 8,28   |        |    |
| BT15054         | MAGIC - PULSANTE 2P 10A                      | n°                | 10    |        | 18,49  |        |    |
| BT1505/1        | MAGIC - 2 PULSANTI 10A CON FRECCHE           | n°                | 12    |        | 22,88  |        |    |
| BT15058         | MAGIC - PULSANTE + RONZATORE 12VAC           | n°                | 18    |        | 64,52  |        |    |
| BT15059         | MAGIC - PULSANTE + RONZATORE 24VAC           | n°                | 2     |        | 9,95   |        |    |
| BT1506/6        | MAGIC - PLACCA CON VITI A 6 POSTI OXIDAL     | n°                | 9     |        | 19,56  |        |    |
| BT15060R        | MAGIC - PORTALAMPADA 24V ROSSO               | n°                | 13    |        | 29,12  |        |    |
| BT15060V        | MAGIC - PORTALAMPADA 24V VERDE               | n°                | 12    |        | 16,36  |        |    |
| BT15061R        | MAGIC - PORTALAMPADA CON LAMPADA ROSSA 2     | n°                | 4     |        | 25,96  |        |    |
| BT15065R        | MAGIC - PORTALAMP ROSSO + RONZATORE 24VA     | n°                | 7     |        | 21,68  |        |    |
| BT1506E         | scatole - da incasso quadrata a 6 posti      | n°                | 1     |        | 1,06   |        |    |
| BT1506L         | SCATOLE - DA INCASSO A 7/6 POSTI IN LINE     | n°                | 6     |        | 6,45   |        |    |
| BT1506LSA       | MAGIC - SUPPORTO TT 6P                       | n°                | 10    |        | 15,14  |        |    |
| BT15070R        | MAGIC - PORTALAMPADA 24V SPORGENTE ROSSO     | n°                | 4     |        | 7,17   |        |    |
| BT15070V        | MAGIC - PORTALAMPADA 24V SPORGENTE VERDE     | n°                | 12    |        | 19,60  |        |    |
| BT15088         | MAGIC - PORTAFUSIBILE CON FUSIBILE T0 15     | n°                | 7     |        | 19,38  |        |    |
| BT15113         | MAGIC - PRESA 2P+T 10A                       | n°                | 1     |        | 2,33   |        |    |
| BT15120         | MAGIC - PRESA MIGNON 2P 24V 6A               | n°                | 16    |        | 22,43  |        |    |
| CEMRF-BM4       | INNESTO CILINDRICO MASCHIO ROSSO DIAM.4M     | n°                | 150   |        | 6,63   |        |    |
| CEMRF-F308      | INNESTO FEMMINA ROSSO 2,8X0,8                | n°                | 95    |        | 4,72   |        |    |
| CEMRF-F308-P    | INNESTO FEMMINA ROSSO 2,8x0,8 TUTTO ISOLATO  | n°                | 94    |        | 7,65   |        |    |
| CEMRF-F408-P    | INNESTO FEMMINA ROSSO 4,8X0,8 TUTTO ISOL     | n°                | 10    |        | 0,64   |        |    |
| CEMRF-F608-P    | INNESTO FEMMINA ROSSO 6,35X0,8 TUTTO ISO     | n°                | 303   |        | 16,13  |        |    |
| CEMRF-M3.5      | CAPOCORDA ROSSO AD OCCHIELLO vite 3,5mm      | n°                | 100   |        | 2,62   |        |    |
| CEMRF-M4        | CAPOCORDA ROSSO AD OCCHIELLO VITE 4MM        | n°                | 100   |        | 2,16   |        |    |
| CEMRF-M5        | CAPOCORDA ROSSO AD OCCHIELLO VITE 5MM        | n°                | 239   |        | 4,86   |        |    |
| CEMRF-M6        | CAPOCORDA ROSSO AD OCCHIELLO VITE 6MM        | n°                | 100   |        | 2,34   |        |    |
| CEMRF-M608      | INNESTO MASCHIO ROSSO 6,35X0,8               | n°                | 77    |        | 2,80   |        |    |
| CEMRF-M8        | CAPOCORDA ROSSO AD OCCHIELLO VITE 8MM        | n°                | 447   |        | 18,82  |        |    |
| CEMRF-U4        | CAPOCORDA ROSSO A FORCELLA VITE 4MM          | n°                | 78    |        | 1,56   |        |    |
| CEMRF-U5        | CAPOCORDA ROSSO A FORCELLA VITE 5MM          | n°                | 18    |        | 0,35   |        |    |
| CEMZ10-1        | MORSETTO UNIPOLARE SEZ. 2X10MMQ              | n°                | 263   |        | 55,55  |        |    |
| CEMZ16-1        | MORSETTO UNIPOLARE SEZ. 2X16MMQ              | n°                | 102   |        | 34,74  |        |    |
| CEMZ16-12       | MORSETTIERA UNIPOLARE A 12 VIE SEZ. 16MMQ    | n°                | 8     |        | 29,54  |        |    |
| CEMZ16-8D       | MORSETTIERA UNIPOLARE A 8 VIE sez. 16mmq/DIN | n°                | 10    |        | 28,72  |        |    |
| CEMZ2.5-1       | MORSETTO UNIPOLARE SEZ. 2X2,5MMQ             | n°                | 948   |        | 99,53  |        |    |
| CEMZ25-1        | MORSETTO UNIPOLARE SEZ. 2X25MMQ              | n°                | 417   |        | 284,70 |        |    |
| CEMZ35-1        | MORSETTO UNIPOLARE SEZ. 2X35MMQ              | n°                | 182   |        | 152,25 |        |    |
| CEMZ35-26D      | MORSETTIERA UNIPOLARE A 26VIE SEZ. 35MMQ     | n°                | 9     |        | 68,83  |        |    |
| CEMZ35-3        | MORSETTIERA UNIPOLARE A 3 VIE SEZ. 35MMQ     | n°                | 7     |        | 17,07  |        |    |
| CEMZ35-6D       | MORSETTIERA UNIPOLARE A 6 VIE SEZ. 35MMQ     | n°                | 12    |        | 56,44  |        |    |
| CEMZ35T-11      | MORSETTIERA UNIPOLARE A 11 VIE SEZ. 35MMQ    | n°                | 11    |        | 35,80  |        |    |
| CEMZ6-1         | MORSETTO UNIPOLARE SEZ. 2X6MMQ               | n°                | 1.022 |        | 150,92 |        |    |
| CEMZ6-10        | MORSETTIERA UNIPOLARE A 10 VIE sez. 6mmq     | n°                | 4     |        | 9,26   |        |    |
| CEMZ6-10D       | MORSETTIERA UNIPOLARE A 10 VIE SEZ. 6MMQD    | n°                | 6     |        | 15,19  |        |    |
| CEMZ6-6D        | MORSETTIERA UNIPOLARE A 6 VIE SEZ. 6MMQDI    | n°                | 12    |        | 20,66  |        |    |
| CFC.350.190.004 | CONNETTORE CSC-1 MAS (+)                     | n°                | 25    |        | 22,50  |        |    |
| CFC.350.190.104 | CONNETTORE CSC-1 FEMM (-)                    | n°                | 24    |        | 26,40  |        |    |
| CFC.714863      | HIS TYP 3 SPINA 6.0MMQ MASCHIO               | n°                | 60    |        | 90,00  |        |    |
| CFC.714864      | HIS TYP PRESA 6.0MMQ FEMM                    | n°                | 60    |        | 99,00  |        |    |
| CHEM102717      | TUBO POLYSTOP 17X2 (500)                     | n°                | 89    |        | 92,56  |        |    |
| CHEM811416      | TUBO SANITHERM ISOL. MORB. ROT. 16X2         | m                 | 53    |        | 65,72  |        |    |
| CHEM850011      | SAN. MANICOTTO 18X18                         | n°                | 3     |        | 8,45   |        |    |
| CHEM850012      | SAN. MANICOTTO 20X20                         | n°                | 1     |        | 2,91   |        |    |
| CHEM850013      | SAN. MANICOTTO 26X26                         | n°                | 1     |        | 3,54   |        |    |
| CHEM850015      | SAN. MANICOTTO 40X40                         | n°                | 1     |        | 10,12  |        |    |
| CHEM850026      | SAN. MANICOTTO RIDOTTO 32X26                 | n°                | 14    |        | 67,34  |        |    |
| CHEM850027      | SAN. MANICOTTO RIDOTTO 32X20                 | n°                | 3     |        | 13,65  |        |    |
| CHEM850061      | SAN. MANICOTTO MASCHIO 18X1/2" M             | n°                | 2     |        | 4,25   |        |    |
| CHEM850112      | SAN. GOMITO 20X20                            | n°                | 10    |        | 24,70  |        |    |
| CHEM850113      | SAN. GOMITO 26X26                            | n°                | 3     |        | 12,57  |        |    |
| CHEM850114      | SAN. GOMITO 32X32                            | n°                | 2     |        | 11,80  |        |    |

Tribunale di Pordenone - Fallimento n° 42.2016

Valore di Mercato «VM» (in continuità d'uso) e Valore di Liquidazione «VL» - 08 luglio 2016

Giacenze di Magazzino

magazzino: dettaglio giacenze e valore attribuito

| codice articolo | identificativo - descrizione              | cosistenza carico |      |        | valore |    |    |
|-----------------|---|-------------------|------|--------|--------|----|----|
|                 |   | n°it              | Q.tà | €/unit | totale | VM | VL |
| CHEM850213      | SAN. TEE 26X26X26                         | n°                | 8    |        | 44,40  |    |    |
| CHEM850214      | SAN. TEE 32X32X32                         | n°                | 6    |        | 43,20  |    |    |
| CHEM850227      | SAN. TEE 26X20X26                         | n°                | 10   |        | 56,40  |    |    |
| CHEM850243      | SAN. TEE 32X20X32                         | n°                | 6    |        | 43,62  |    |    |
| CHEM850252      | TEE FILET. A COMP. 20-1/2" F-20           | n°                | 2    |        | 8,80   |    |    |
| CHEM880011      | ADATTATORE SANITHERM AD AVVIT. 14X1/2"    | n°                | 6    |        | 9,09   |    |    |
| CHEM880012      | ADATTATORE SANITHERM AD AVVIT. 16X1/2"    | n°                | 5    |        | 7,75   |    |    |
| CHEM880212      | NIPPLO SANITHERM X ADAT. AVV. 1/2"X1/2" M | n°                | 6    |        | 5,16   |    |    |
| CHIB15011003    | CURVA 90° FF D.15 GALV. 1003              | n°                | 12   |        | 14,32  |    |    |
| CHIB15011007    | CURVA 90° FF D.22 GALV. 1007              | n°                | 15   |        | 23,17  |    |    |
| CHIB15011009    | CURVA 90° FF D.28 GALV. 1009              | n°                | 5    |        | 10,55  |    |    |
| CHIB15011015    | CURVA 90° FF D.54 GALV. 1015              | n°                | 12   |        | 109,25 |    |    |
| CHIB15011017    | CURVA 90° FF D.76,1 GALV. 1017            | n°                | 4    |        | 56,98  |    |    |
| CHIB15011019    | CURVA 90° FF D.88,9 GALV. 1019            | n°                | 4    |        | 74,25  |    |    |
| CHIB15011021    | CURVA 90° FF D.108 GALV. 1021             | n°                | 4    |        | 111,33 |    |    |
| CHIB15011041    | CURVA CORTA 90° FF 35 GALV. 1041          | n°                | 1    |        | 5,19   |    |    |
| CHIB15011043    | CURVA CORTA 90° D.42 GALV. 1043           | n°                | 11   |        | 87,62  |    |    |
| CHIB15011045    | CURVA CORTA 90° FF 54 GALV. 1045          | n°                | 1    |        | 9,10   |    |    |
| CHIB15011409    | CURVA 45° FF D.28 GALV. 1409              | n°                | 2    |        | 4,31   |    |    |
| CHIB15011411    | CURVA 45° FF D.35 GALV. 1411              | n°                | 2    |        | 8,18   |    |    |
| CHIB15011413    | CURVA 45° FF D.54 GALV. 1413              | n°                | 5    |        | 29,05  |    |    |
| CHIB15011417    | CURVA 45° FF D.76,1 GALV. 1417            | n°                | 2    |        | 25,97  |    |    |
| CHIB15011419    | CURVA 45° FF D.88,9 GALV. 1419            | n°                | 1    |        | 18,27  |    |    |
| CHIB15011443    | CURVA CORTA 45° FF D.42 GALV. 1443        | n°                | 1    |        | 5,38   |    |    |
| CHIB15011509    | CURVA 45° MF D.28 GALV. 1509              | n°                | 4    |        | 8,53   |    |    |
| CHIB15011541    | CURVA CORTA 45° MF D.35 GALV. 1541        | n°                | 4    |        | 15,88  |    |    |
| CHIB15012503    | MANICOTTO C/BATT. FF D.15 GALV. 2503      | n°                | 20   |        | 18,79  |    |    |
| CHIB15012505    | MANICOTTO C/BATT. FF D.18 GALV. 2505      | n°                | 3    |        | 3,05   |    |    |
| CHIB15012507    | MANICOTTO C/BATT. FF D.22 GALV. 2507      | n°                | 23   |        | 24,09  |    |    |
| CHIB15012509    | MANICOTTO C/BATT. FF D.28 GALV. 2509      | n°                | 4    |        | 4,97   |    |    |
| CHIB15012511    | MANICOTTO C/BATT. FF D.35 GALV. 2511      | n°                | 8    |        | 15,94  |    |    |
| CHIB15012513    | MANICOTTO C/BATT. FF D.42 GALV. 2513      | n°                | 36   |        | 96,23  |    |    |
| CHIB15012515    | MANICOTTO C/BATT. FF D.54 GALV. 2515      | n°                | 9    |        | 28,67  |    |    |
| CHIB15012517    | MANICOTTO C/BATT. FF D.76,1 GALV. 2517    | n°                | 11   |        | 101,98 |    |    |
| CHIB15012519    | MANICOTTO C/BATT. FF D.88,9 GALV. 2519    | n°                | 3    |        | 33,86  |    |    |
| CHIB15012613    | MANICOTTO PASS. D.42 GALV. 2613           | n°                | 1    |        | 3,36   |    |    |
| CHIB15012705    | MANICOTTO FF 18X1/2" GALV. 2705           | n°                | 4    |        | 8,22   |    |    |
| EMT28112602     | TEE RIDOTTO 50X40X50 GERPEX               | n°                | 10   |        | 465,30 |    |    |
| EMT28115010     | DRITTO MASCHIO 50X1"1/2 GERPEX TH         | n°                | 1    |        | 10,11  |    |    |
| EMT28115020     | DRITTO MASCHIO 63X2" GERPEX TH            | n°                | 2    |        | 43,77  |    |    |
| EMT28115050     | DRITTO INTERMEDIO 40X40 GERPEX TH         | n°                | 22   |        | 21,33  |    |    |
| EMT28115060     | DRITTO INTERMEDIO 50X50 GERPEX TH         | n°                | 2    |        | 25,81  |    |    |
| EMT28115100     | DRITTO INTERMEDIO RIDOTTO 40X32 TH        | n°                | 2    |        | 17,10  |    |    |
| EMT28115110     | DRITTO INTERMEDIO RIDOTTO 50X40 TH        | n°                | 3    |        | 0,00   |    |    |
| EMT28115120     | DRITTO INTERMEDIO RIDOTTO 63X40 TH        | n°                | 8    |        | 194,35 |    |    |
| EMT28115200     | GOMITO 40X40 GERPEX                       | n°                | 10   |        | 141,28 |    |    |
| EMT28115210     | GOMITO 50X50 GERPEX                       | n°                | 5    |        | 107,53 |    |    |
| EMT28115220     | GOMITO INTERM. 63X63 GERPEX TH            | n°                | 6    |        | 200,45 |    |    |
| EMT28115250     | TEE INTERMEDIO 40X40X40 GERPEX TH         | n°                | 4    |        | 65,72  |    |    |
| EMT28115260     | TEE INTERMEDIO 50X50X50 GERPEX TH         | n°                | 2    |        | 0,00   |    |    |
| EMT28115270     | TEE INTERMEDIO 63X63X63 GERPEX            | n°                | 2    |        | 112,05 |    |    |
| EMT28115300     | TEE RIDOTTO 40X32X40 GERPEX               | n°                | 9    |        | 158,94 |    |    |
| EMT28115320     | TEE INTERMEDIO RID. 50X32X50 TH           | n°                | 2    |        | 58,75  |    |    |
| EMT28115330     | TEE INTERMEDIO RID.63X50X63               | n°                | 1    |        | 0,00   |    |    |
| EMT28115380     | TEE F 50X1"X50 GERPEX TH                  | n°                | 2    |        | 0,00   |    |    |
| EMT28115390     | TEE F 63X1"X63 GERPEX TH                  | n°                | 1    |        | 20,60  |    |    |
| EMT28115510     | DIRITTO M 32X1"1/4 GERPEX                 | n°                | 3    |        | 24,76  |    |    |
| EMT28115514     | TEE INTERMEDIO RIDOTTO 40X26X40           | n°                | 2    |        | 36,09  |    |    |
| EMT28115518     | TEE INTERMEDIO 40X26X32 GERPEX TH         | n°                | 3    |        | 0,00   |    |    |
| EMT28115522     | TEE INTERMEDIO RID. 50X26X50 GERPEX       | n°                | 15   |        | 0,00   |    |    |
| EMT28115526     | TEE INTERMEDIO RIDOTTO 50X50X32           | n°                | 1    |        | 29,12  |    |    |
| EMT28125004     | DRITTO FEMMINA 3/4X20 P/GAS               | n°                | 9    |        | 21,83  |    |    |
| EMT28125024     | DRITTO MASCHIO 3/4X20 P/GAS               | n°                | 9    |        | 18,06  |    |    |
| EMT28125062     | GOMIT FLANGIATO FEMMINA 1/2X20 P/GAS      | n°                | 9    |        | 25,13  |    |    |
| EMT28129512     | TUBO MULT.MT P/GAS 20X2 C/GUAINA G.r50    | m                 | 41   |        | 66,62  |    |    |
| EMT28130632     | SCATOLA C/TERM.CABLAGGIO CIRC.BT          | n°                | 1    |        | 24,93  |    |    |
| GEBE39205       | TUBO ACCIAIO MAPRESS INOX 28X1,2          | m                 | 35   |        | 307,99 |    |    |
| GEBE39207       | TUBO ACCIAIO MAPRESS INOX 42X1,5          | m                 | 9    |        | 0,00   |    |    |



Tribunale di Pordenone - Fallimento n° 42.2016

Valore di Mercato «VM» (in continuità d'uso) e Valore di Liquidazione «VL» - 08 luglio 2016

Giacenze di Magazzino

magazzino: dettaglio giacenze e valore attribuito

| codice articolo    | identificativo - descrizione                             | consistenza carico |        |        |          | valore |    |
|--------------------|--|--------------------|--------|--------|----------|--------|----|
|                    |  | n°it               | Q.tà   | €/unit | totale   | VM     | VL |
| GEBE601.132.00.1   | TUBO MEPLA ISOL. ROTOLO 50 MT. D.16                      | m                  | 10     |        | 15,33    |        |    |
| GEBE601.737.00.1   | PLACCA FISS.CORTA 2 RUB. 76,5 153CM                      | n°                 | 2      |        | 5,90     |        |    |
| GEBE602.100.00.1   | MEPLA TUBO BARRE D.20 MT.5                               | m                  | 5      |        | 14,47    |        |    |
| GEBE602.132.00.1   | TUBO MEPLA ISOL. ROT. 50MT D.20                          | m                  | 58     |        | 121,99   |        |    |
| GEBE602.230.00.1   | TUBO MEPLA ROT. 50MT D.20                                | m                  | 38     |        | 68,25    |        |    |
| GEBE602.232.00.1   | TUBO MEPLATHERM ISOL.D.20                                | m                  | 31     |        | 67,27    |        |    |
| GEBE603.100.00.1   | MEPLA TUBO BARRE D.26 MT.5                               | m                  | 11     |        | 42,08    |        |    |
| GEBE603.132.00.1   | TUBO MEPLA ISOL. ROTOLO 25 MT. D.26                      | m                  | 65     |        | 260,00   |        |    |
| GEBE604.100.00.1   | MEPLA TUBO BARRE D.32 MT.5                               | m                  | 18     |        | 120,68   |        |    |
| GEBE605.100.00.1   | MEPLA TUBO BARRE D.40 MT.5                               | m                  | 14     |        | 140,06   |        |    |
| LEG86396           | Acc. TAZ/TAIX-Curva 90 Taz D=50mm                        | n°                 | 2      |        | 11,87    |        |    |
| LEG86454           | TAPPO G1/2'  | n°                 | 15     |        | 6,61     |        |    |
| LEG86455           | TAPPO G3/4'  | n°                 | 27     |        | 13,50    |        |    |
| MIDX560-571T       | TESTINA EL. TERM. X560-571T 220V                         | n°                 | 1,00   |        | 51,73    |        |    |
| MIDZCMDUALSYSTEM   | ZCM FISS. DUAL SYSTEM V/B SOSPESO                        | n°                 | 1,00   |        | 16,00    |        |    |
| MING2700292        | ATTUATORE A STELO DA 200 mm                              | n°                 | 2,00   |        | 189,00   |        |    |
| MNV8500050FILL-005 | SYMPHONI LX WALL WP IP65                                 | n°                 | 0,00   |        | 0,00     |        |    |
| MNVO-S-RB2         | NUOVA SCATOLA INCASSO SIRIOS                             | n°                 | 5,00   |        | 22,95    |        |    |
| MNVO-S18           | SIRIOS 18W 7M 1H30                                       | n°                 | 1,00   |        | 25,65    |        |    |
| MNVW931217         | PLANET AD 8N/M1  | n°                 | 1,00   |        | 46,55    |        |    |
| MNVW939205         | PLANET 8/230   | n°                 | 2,00   |        | 80,00    |        |    |
| MNVW939605         | PLANET 24/230  | n°                 | 5,00   |        | 230,00   |        |    |
| MOE368G            | ROUND ECONOMY  | n°                 | 1,00   |        | 42,78    |        |    |
| MOLB3B84           | P1-32/I/SVB SEZ. POT.                                    | n°                 | 1,00   |        | 26,02    |        |    |
| MOLB3D72           | P3-63/I/SVB SEZ.POTENZA                                  | n°                 | 1,00   |        | 49,35    |        |    |
| MOLD4M09           | ZM-32-PKZ2 MOD.MAG/TER                                   | n°                 | 1,00   |        | 29,67    |        |    |
| MOLD4M46           | NH11-PKZ2 MOD.SEGN.                                      | n°                 | 1,00   |        | 5,88     |        |    |
| MOLD4M48           | AGM2-11-PKZ2 MOD.SEGN.                                   | n°                 | 1,00   |        | 9,57     |        |    |
| MOLPKZM10,24       | INTERRUTTORE PROTETTORE ZM1-Q,24                         | n°                 | 1,00   |        | 17,12    |        |    |
| MOLPKZM10,4        | INTERRUTTORE PROTETTORE M1-0,4                           | n°                 | 1,00   |        | 19,67    |        |    |
| MOLZPKZM1          | COMANDO SEPARATO   | n°                 | 1,00   |        | 5,14     |        |    |
| MULTPVKBT4.6HUR    | CONNETTORE BOCCOLA MC4                                   | n°                 | 2,00   |        | 3,38     |        |    |
| MULTPVKST4.6HUR    | CONNETTORE SPINA MC4                                     | n°                 | 10,00  |        | 12,80    |        |    |
| PHABOX1000S4REG    | BOX1000S4REG - 1000W 230V IP65 CL.2 + TEMPO STOP         | n°                 | 0,00   |        | 0,00     |        |    |
| PHAMVF617W250      | MVF 617 W 250 PROIETTORE                                 | n°                 | 2,00   |        | 549,00   |        |    |
| PHASGS253S150TPGB  | SGS253 SON-T150W 230 II TP GB                            | n°                 | 4,00   |        | 645,08   |        |    |
| PHASGS305S100FG    | SGS305/S100 FG ARMATURA STRAD.                           | n°                 | 2,00   |        | 290,00   |        |    |
| PHATCS304158IC     | TCS 304 1X58W IC PLAFONIERA                              | n°                 | 1,00   |        | 53,14    |        |    |
| PHATCS3982354HFP   | TCS398 2XTL5-35W/840 HFP M2 FU FL                        | n°                 | 1,00   |        | 110,60   |        |    |
| PHATCS3982494ZP    | TCS398 249 HFP M1  | n°                 | 8,00   |        | 848,00   |        |    |
| PHATTX410582       | TTX410 582   | n°                 | 10,00  |        | 118,50   |        |    |
| PHAZCS398CPT       | ZCS398 CP-T  | n°                 | 1,00   |        | 25,94    |        |    |
| PHAZCS398ECS       | ZCS398 EP-S  | n°                 | 15,00  |        | 99,49    |        |    |
| PHAZCS398TTXMB     | ZCS398 MB-TTX  | n°                 | 120,00 |        | 1.432,73 |        |    |
| PHAZGP60           | ZGP 60 STAFFA ACCESSORIO                                 | n°                 | 25,00  |        | 161,69   |        |    |
| PHAZPH301US        | ZPH301 US  | n°                 | 12,00  |        | 243,06   |        |    |
| PHAZTX410ICC       | ZTX410 ICC   | n°                 | 433,00 |        | 192,90   |        |    |
| PHAZZZ245WH        | ZZZ 245 WH ANELLO BIANCO                                 | n°                 | 1,00   |        | 8,17     |        |    |
| Q.TEFAS750X7,5NR   | FASCETTA IN NYLON 750X7,5 NERA                           | n°                 | 52,00  |        | 0,00     |        |    |
| Q.TEGS12M          | RACCORDO GIREVOLE GUAINA/SCATOLA D12 M63X1,5             | n°                 | 26,00  |        | 0,00     |        |    |
| Q.TEGS16M          | RACCORDO GIREVOLE GUAINA/SCATOLA D16 M63X1,5             | n°                 | 6,00   |        | 2,90     |        |    |
| Q.TEGS20M          | RACCORDO GIREVOLE GUAINA/SCATOLA D20 M63X1,5             | n°                 | 15,00  |        | 8,52     |        |    |
| Q.TEGTER1.6BAR     | QTC 12273016 - GUAINA TERMOREST.0.8-1.6                  | m                  | 71,00  |        | 80,12    |        |    |
| Q.TEGTER12.7BAR    | QTC 12273127 - GUAINA TERMOR. 6.4-12.7                   | m                  | 36,70  |        | 64,01    |        |    |
| Q.TEGTER12.7BARR   | QTER GUAINA TERMOR. 6.4-12.7 COLORE ROSSO                | m                  | 0,00   |        | 0,00     |        |    |
| Q.TEGTER19.1BAR    | GUAINA TERMOREST. 9.5-19.1                               | m                  | 37,00  |        | 98,76    |        |    |
| Q.TEPREM20         | PRESSACA VI - M20X1,5 - A PASSO METRICO SENZA CONTRODADO | n°                 | 5,00   |        | 0,00     |        |    |
| Q.TEPREM25         | PRESSACA VI - M25X1,5 - A PASSO METRICO SENZA CONTRODADO | n°                 | 10,00  |        | 3,70     |        |    |
| Q.TEPREM32         | PRESSACA VI - M32X1,5 - A PASSO METRICO SENZA CONTRODADO | n°                 | 5,00   |        | 2,96     |        |    |
| Q.TEPREM40         | PRESSACA VI - M40X1,5 - A PASSO METRICO SENZA CONTRODADO | n°                 | 3,00   |        | 5,87     |        |    |
| Q.TEPREM50         | PRESSACA VI - M50X1,5 - A PASSO METRICO SENZA CONTRODADO | n°                 | 3,00   |        | 7,56     |        |    |
| Q.TEPREM63         | PRESSACA VI - M63X1,5 - A PASSO METRICO SENZA CONTRODADO | n°                 | 5,00   |        | 16,13    |        |    |
| Q.TEPROFOMEGA3     | GUIDA SENDZIMIR 35X27X7,5 CHIUSA                         | m                  | 9,50   |        | 8,27     |        |    |
| Q.TETG25/20        | RACCORDO TUBO-GUAINA 25/20 IP67                          | n°                 | 25,00  |        | 7,83     |        |    |
| Q.TETS20           | RACCORDO PVC TUBO-SCA.M1,5 P/TUBO D20 GR                 | n°                 | 18,00  |        | 8,11     |        |    |
| Q.TETS25           | RACCORDO PVC TUBO-SCA.M1,5 P/TUBO D25 GR                 | n°                 | 19,00  |        | 8,98     |        |    |
| Q.TETS32           | RACCORDO PVC TUBO-SCA.M1,5 P/TUBO D32 GR                 | n°                 | 76,00  |        | 42,56    |        |    |
| Q.TETS50           | RACCORDO PVC TUBO-SCA.M1,5 P/TUBO D50 GR                 | n°                 | 3,00   |        | 0,00     |        |    |

Valore di Mercato «VM» (in continuità d'uso) e Valore di Liquidazione «VL» - 08 luglio 2016  
 Giacenze di Magazzino

magazzino: dettaglio giacenze e valore attribuito

| codice articolo      | identificativo - descrizione             | cosistenza carico |        |        | valore   |    |    |
|----------------------|--|-------------------|--------|--------|----------|----|----|
|                      |  | n°it              | Q.tà   | €/unit | totale   | VM | VL |
| Q.TETT20             | MANICOTTO DI GIUNZIONE IP67 D.20         | n°                | 8,00   |        | 3,20     |    |    |
| Q.TETT50             | MANICOTTO DI GIUNZIONE IP67 D.50         | n°                | 9,00   |        | 10,18    |    |    |
| R.M.381035900        | R.M. CURVA ACCIAIO FF D.35               | n°                | 1,00   |        | 5,12     |    |    |
| R.M.381054900        | R.M. CURVA ACCIAIO FF D.54               | n°                | 8,00   |        | 83,30    |    |    |
| R.M.382054000        | R.M.TEB ACCIAIO D.54                     | n°                | 8,00   |        | 92,32    |    |    |
| R.M.383035000        | R.M. MANICOTTO ACCIAIO CARB. D.35        | n°                | 16,00  |        | 40,00    |    |    |
| R.M.383042000        | R.M. MANICOTTO ACCIAIO D.42              | n°                | 12,00  |        | 39,60    |    |    |
| R.M.383054000        | R.M. MANICOTTO ACCIAIO CARB. D.54        | n°                | 10,00  |        | 38,60    |    |    |
| R.M.387114035        | R.M. RACCORDO M 1/4"X35                  | n°                | 1,00   |        | 5,83     |    |    |
| R.M.387200054        | R.M. MANICOTTO ACCIAIO M 54X2"           | n°                | 2,00   |        | 20,53    |    |    |
| R.M.391042035        | R.M. MANICOTTO RIDOTTO 35X42 ACCIAIO     | n°                | 2,00   |        | 6,45     |    |    |
| R.M.391054042        | R.M. MANICOTTO RIDOTTO 54X42 ACCIAIO     | n°                | 2,00   |        | 8,49     |    |    |
| R.M.392042035        | R.M. TEE RID. 42-35-42 ACCIAIO           | n°                | 2,00   |        | 17,77    |    |    |
| RAYCLIK-1 SUPER - FI | GIUNZIONE DRITTA E/O DERIV. B.T.         | n°                | 3,00   |        | 33,00    |    |    |
| RAYCLIK-2 SUPER - FI | GIUNZIONE DRITTA E/O DERIV. B.T.         | n°                | 4,00   |        | 60,46    |    |    |
| RAYCLIK-2000         | CLIK 2000 FIRE                           | n°                | 26,00  |        | 147,70   |    |    |
| RAYGHV20.185.1U      | Kit giunti autotemor. Unip. 24KV 20-185  | n°                | 2,00   |        | 196,00   |    |    |
| RAYMU1635            | MORSETTO A "U" A VITE 16-35 MM2          | n°                | 80,00  |        | 64,06    |    |    |
| RAYMU610             | MORSETTO "U" A VITE 6-10 MM2             | n°                | 130,00 |        | 85,18    |    |    |
| RAYSHARK125          | GIUNTO B.T. ISOL. IN GEL                 | n°                | 50,00  |        | 243,06   |    |    |
| RAYSHARK150          | GIUNTO B.T. ISOL. IN GEL                 | n°                | 108,00 |        | 554,86   |    |    |
| RAYSHARK410S         | GIUNTO BT ISOL. IN GEL                   | n°                | 114,00 |        | 1.114,21 |    |    |
| RBM-00411220         | RACC. X TUBO RAME C/OGIVA NITRILE DN12   | n°                | 4,00   |        | 6,83     |    |    |
| RBM-00411420         | RACC. X TUBO RAME C/OGIVA NITRILE DN14   | n°                | 10,00  |        | 18,89    |    |    |
| RBM-00420000         | TAPPO LATERALE CIECO COLLETTORE          | n°                | 6,00   |        | 12,21    |    |    |
| RCF12227028          | MIXER CLUB ECDNU 040                     | n°                | 1,00   |        | 600,00   |    |    |
| RCF13110047          | PROIETTORE DI SUONO DP2/1-T              | n°                | 3,00   |        | 69,72    |    |    |
| RCF13130039          | TROMBA ..... HD 3421/T                   | n°                | 2,00   |        | 137,89   |    |    |
| RCF17714030          | DIFFUSORE FBT STUDIO 2 WT BIANCO         | n°                | 1,00   |        | 34,00    |    |    |
| RTA84315             | PRES.PSP GR IP68 PG21                    | n°                | 65,00  |        | 13,41    |    |    |
| RTA84316             | PRES.PSP GR IP68 PG29                    | n°                | 16,00  |        | 0,00     |    |    |
| RTATRG2021           | R TILOK T/G X TAZ20-PN21                 | n°                | 3,00   |        | 15,24    |    |    |
| RTATRG4040           | RACC. TUBO/GUAINA TAZ40/PN40             | n°                | 6,00   |        | 85,04    |    |    |
| RTATKM40             | RACC. TUBO/SCATOLA D40/M40               | n°                | 5,00   |        | 37,68    |    |    |
| RYT100210-MAG        | MAGIC FLUID 210 FLUIDO ISOLANTE SIGILLAN | n°                | 2,00   |        | 19,66    |    |    |
| RYT507698-000        | THVE 20/A-RC TERMINALE UNIP.PER INTERNO  | n°                | 2,00   |        | 73,26    |    |    |
| RYTIXSU-F-5121-FT01  | TERMINALE UNIPOLARE X INTERRATO 25MMQ    | n°                | 1,00   |        | 10,75    |    |    |
| RYTMWTM-10/3-1000-   | MWTM-10/3-1000-S (CON ADESIVO)           | n°                | 5,00   |        | 23,50    |    |    |
| RYTMWTM35/12-1000-   | MWTM 35/12-1000-S (CON ADESIVO)          | n°                | 2,00   |        | 15,20    |    |    |
| RYTWONDERGEL         | GEL X ISOLARE                            | n°                | 1,00   |        | 11,00    |    |    |
| SABN3075034          | GRUPPO VENTILANTE VS92 G.5               | n°                | 0,00   |        | 0,00     |    |    |
| SABN9053048          | SONDA DI MINIMA TMM                      | n°                | 0,00   |        | 0,00     |    |    |
| SABN9053049          | TERMOSTATO CHANGE-OVER CH 15-25          | n°                | 7,00   |        | 116,68   |    |    |
| SAUTFFL201F101       | TERMOSTATO ANTIGELO                      | n°                | 1,00   |        | 0,00     |    |    |
| SBP01962018          | UWF 10/100-80 HAL.BT.MAX 100W/12V GY6,35 | n°                | 39,00  |        | 0,00     |    |    |
| SBP05025202          | NORMA II 118-CR 1X18W-G13 LUMILUX/TLD    | n°                | 2,00   |        | 29,78    |    |    |
| SBP05126394          | WIN 01/A 70-94-CR HQI-TS/CDM-TD/NAV-TS   | n°                | 1,00   |        | 62,24    |    |    |
| SBP05156994          | BOX LAMA Q/402-94-CR 400W NAV-E/HQI-E    | n°                | 3,00   |        | 174,00   |    |    |
| SBP05166494          | BOX LAMA Q/402-94-CR+CLA 400W NAV-E HQI  | n°                | 1,00   |        | 90,69    |    |    |
| SBP14008920          | A0120/AL-48 VETRO LAMA 48-CLIPS ALLUM.   | n°                | 6,00   |        | 78,24    |    |    |
| SBP14053620          | A0119/48PR-RIFLETTORE LAMA 48 PRISMATO   | n°                | 6,00   |        | 79,80    |    |    |
| SBP14421018          | A0125-BOX UVF10/R-INCASSO MURO-INOX      | n°                | 27,00  |        | 474,27   |    |    |
| SCA218.1633P         | SPINA VOL.2P+T 16A 6H IP67 OPTIMA PERF.  | n°                | 13,00  |        | 52,80    |    |    |
| SCA218.1636P         | SPINA VOL.3P+T 16A 6H IP67 OPTIMA PERF.  | n°                | 3,00   |        | 13,81    |    |    |
| SCA218.3237          | SPINA MOBILE 3P+N+T IP66/IP67 32A 6h     | n°                | 4,00   |        | 26,64    |    |    |
| SCA413.1663          | PRESA INC 2P+T 16A 6H IP44 OPTIMA VITE   | n°                | 6,00   |        | 18,00    |    |    |
| SCA418.1663          | PRESA INC 2P+T 16A 6H IP67 OPTIMA VITE   | n°                | 6,00   |        | 29,40    |    |    |
| SCA656.7824-054      | MBOX2 CON SPINA+EMERGENZA PR.S/FUSIBILI  | n°                | 2,00   |        | 480,00   |    |    |
| SCA666.4936-150      | QUADRO ELETTRICO CANTIERE CON EMERGENZA  | n°                | 1,00   |        | 687,96   |    |    |
| SCA746.3510-077      | AVV.ROLLER330 2 PR.IND.C/DISG.           | n°                | 1,00   |        | 130,00   |    |    |
| SCA751.9210          | AUTOROLLER C/LAMP.C/TRASFORMATORE 12/24V | n°                | 1,00   |        | 135,83   |    |    |
| SCEIXM170201V        | MASCHERINA DIAM. 200 FRECCIA             | n°                | 34,00  |        | 59,50    |    |    |
| SCTZ5000741          | RACCORDI 1"X1" X COLLETTORE 90-2         | n°                | 2,00   |        | 15,78    |    |    |
| SCTZ5000742          | RIVEST. POLIST. X COLL. KOMFORT 1" 90-2  | n°                | 29,00  |        | 489,88   |    |    |
| SCV70236             | PORTASBARRE A PETTINE TRIP.+N            | n°                | 7,00   |        | 81,72    |    |    |
| SCV70237             | PORTASBARRE A PETTINE TRIP.+N            | n°                | 1,00   |        | 17,76    |    |    |
| SCV70238             | PORTASBARRE A PETTINE TRIP.+N            | n°                | 7,00   |        | 183,10   |    |    |
| SCV70250             | BLOCCHETTI SPAZIATORI SPESSORE 2 MM.     | n°                | 17,00  |        | 0,83     |    |    |

Tribunale di Pordenone - Fallimento n° 42.2016

Valore di Mercato «VM» (in continuità d'uso) e Valore di Liquidazione «VL» - 08 luglio 2016

Giacenze di Magazzino

magazzino: dettaglio giacenze e valore attribuito

| codice articolo | identificativo - descrizione             | consistenza carico |        |        | valore |    |    |
|-----------------|--|--------------------|--------|--------|--------|----|----|
|                 |  | n°                 | Q.tà   | €/unit | totale | VM | VL |
| SCV70251        | BLOCCHETTI SPAZIATORI SPESSORE 2,5 MM.   | n°                 | 3,00   |        | 0,19   |    |    |
| SCV70252        | BLOCCHETTI SPAZIATORI SPESSORE 3 MM.     | n°                 | 188,00 |        | 12,92  |    |    |
| SCV71080        | 35 M8                                    | n°                 | 1,00   |        | 1,84   |    |    |
| SDEE8630        | APPLY MISTRAL BIDIR.2X32W/E BI           | n°                 | 6,00   |        | 816,72 |    |    |
| SEM502          | DISP. A CROCE ZINC. DA MT. 1,50 SPESS. 5 | n°                 | 10,00  |        | 77,43  |    |    |
| SEMVRT1400      | TRAFILATO VETROR. D76 LUNGH.3M           | n°                 | 3,00   |        | 60,90  |    |    |
| SIE3RH19111FA11 | BLOC.AUX. 1L+1R X CONT.S00               | n°                 | 1,00   |        | 3,72   |    |    |
| SIE3RH19211CA01 | BLOC.AUX.1R X S0/S12                     | n°                 | 37,00  |        | 66,17  |    |    |
| SIE3RT10161AP01 | CONT.S00 4KW 1L 230V 50/60HZ             | n°                 | 1,00   |        | 14,41  |    |    |
| SIE3RT10171AP01 | CONT.S00 5,5KW 1L 230V 50/60HZ           | n°                 | 1,00   |        | 17,96  |    |    |
| SIE3RT10251AB00 | CONT.S0 7,5KW 24V 50HZ                   | n°                 | 1,00   |        | 20,49  |    |    |
| SIE3RV10111DA10 | INT.AUT.3X12A S00 2,2/3,2A 100KA         | n°                 | 1,00   |        | 35,60  |    |    |
| SIE3RV10111EA10 | INT.AUT.3X12A S00 2,8/4A 100KA           | n°                 | 1,00   |        | 35,60  |    |    |
| SIHPN4140       | MODULO PN4140                            | n°                 | 1,00   |        | 139,55 |    |    |
| SIHPN81         | MODULO PN81                              | n°                 | 5,00   |        | 400,14 |    |    |
| SIHPN81W        | MODULO 8 IN. A DOPPIO BIL.DI IMPEDENZA   | n°                 | 6,00   |        | 0,00   |    |    |
| SIHPNBUS-CAVO   | CAVO BUS 2X0,5+2X1 TWISTATO              | m                  | 43,00  |        | 60,37  |    |    |
| SIHPNDA         | MODULO USCITA ANALOGICO 2 CANALI         | n°                 | 5,00   |        | 0,00   |    |    |
| SIHPNPAN        | PNPAN                                    | n°                 | 7,00   |        | 0,00   |    |    |
| SIHPNREP        | MODULO RIPETITORE DI DISACCOPIAMENTO     | n°                 | 2,00   |        | 0,00   |    |    |
| SIHPNTERM       | PNTERM                                   | n°                 | 4,00   |        | 305,79 |    |    |
| SIHZSL3         | LAMPADA 3 COLORI                         | n°                 | 4,00   |        | 143,00 |    |    |
| SIR42005        | MINI CELERE V240 DCAC                    | n°                 | 1,00   |        | 33,18  |    |    |
| SIR42203        | MICRO W10 N V24 AC                       | n°                 | 2,00   |        | 36,94  |    |    |
| SIR70970        | BA15D5W12                                | n°                 | 1,00   |        | 0,97   |    |    |
| SIR70974        | BA15D 5W(1X25PZ.)V240                    | n°                 | 1,00   |        | 1,24   |    |    |
| SIR79733        | MICROLAMP A F.CL V24 DCAC3               | n°                 | 2,00   |        | 57,46  |    |    |
| SKMA160         | TUBO FLES. ALL. NON ISOLATO DIAM.160     | m                  | 18,00  |        | 35,43  |    |    |
| SKMA254         | TUBO FLES. ALL. NON ISOLATO DIAM.254     | m                  | 7,00   |        | 23,67  |    |    |
| SKMBQ13200200   | GRIGLIA ALL. MAGLIA QUADRA 200X200       | n°                 | 4,00   |        | 41,49  |    |    |
| SKMBTR3F400150  | GRIGLIA DI TRANSITO ALL. C+C 400X150 + F | n°                 | 6,00   |        | 81,69  |    |    |
| SKMIA152        | TUBO FLESS. ISOLATO ALL.DIAM.152         | m                  | 10,00  |        | 54,22  |    |    |
| SKMPIDL11000    | PLENUM IS.DL I FERIT. L1000 STACCO 150   | n°                 | 1,00   |        | 34,59  |    |    |
| SKMSVA200200    | SERRANDA TARATURA ALL. 200X200           | n°                 | 4,00   |        | 16,85  |    |    |
| SKMSVA300100    | SERRANDA TARATURA ALL. 300X100           | n°                 | 15,00  |        | 57,86  |    |    |
| SKMVP100        | VALVOLA DI VENTIL. IN POLIPROP. D. 100   | n°                 | 2,00   |        | 7,64   |    |    |
| SKMVP150        | VALVOLA DI VENTIL. IN POLIPROP. DIAM.150 | n°                 | 3,00   |        | 14,78  |    |    |
| SNR01100        | ACC. PANNELLI LATERALI P IP30            | n°                 | 3,00   |        | 34,97  |    |    |
| SNR01102        | ACC. PANNELLI LATERALI P IP55            | n°                 | 3,00   |        | 44,71  |    |    |
| SNR01103        | ACC. TETTO P IP55                        | n°                 | 4,00   |        | 13,30  |    |    |
| SNR01108        | ACC. STRUTTURA P                         | n°                 | 14,00  |        | 202,64 |    |    |
| SNR03001        | GUIDA APP. MOD G                         | n°                 | 5,00   |        | 29,03  |    |    |
| SNR03002        | GUIDA APP. MOD REGOLABILE G              | n°                 | 1,00   |        | 7,76   |    |    |
| SNR03005        | SUPPORTO GUIDA DIN 45°                   | n°                 | 18,00  |        | 58,06  |    |    |
| SNR03006        | GUIDA APP. MOD L900                      | n°                 | 5,00   |        | 20,02  |    |    |
| SNR03194        | 20 DADI DISTANZIALI ESAGONALI M6         | n°                 | 4,00   |        | 27,48  |    |    |
| SNR03204        | PIASTRA FRONTALE MODULARE 4M             | n°                 | 4,00   |        | 30,20  |    |    |
| SNR03216        | Piastra frontale modulare 3M L900        | n°                 | 1,00   |        | 6,33   |    |    |
| SNR03232        | Piastra frontale NSX100/250 H fisso      | n°                 | 1,00   |        | 6,33   |    |    |
| SNR03581        | 2 SQUADRETTE UNIVERSALI                  | n°                 | 1,00   |        | 3,07   |    |    |
| SNR03582        | 6 INSERTI PER SCHERMI FRONTALI PRISMA P  | n°                 | 2,00   |        | 12,40  |    |    |
| SNR03583        | 6 SQUADRETTE A L PER FISSAGGIO 04901     | n°                 | 2,00   |        | 14,13  |    |    |
| SNR03584        | 2 TRAVERSE L400 PER P400                 | n°                 | 3,00   |        | 29,30  |    |    |
| SNR03587        | 2 LONGHERONI L650                        | n°                 | 5,00   |        | 49,83  |    |    |
| SNR03595        | SUPPORTO POWERCLIP PRISMA P              | n°                 | 1,00   |        | 14,15  |    |    |
| SNR03801        | PIASTRA FRONTALE PIENA 1M                | n°                 | 2,00   |        | 6,00   |    |    |
| SNR03803        | PIASTRA FRONTALE PIENA 3M                | n°                 | 1,00   |        | 4,09   |    |    |
| SNR03804        | PIASTRA FRONTALE PIENA 4M                | n°                 | 2,00   |        | 10,76  |    |    |
| SNR03808        | PIASTRA FRONTALE PIENA 12M               | n°                 | 1,00   |        | 10,02  |    |    |
| SNR03813        | Piastra frontale piena 3M L250           | n°                 | 2,00   |        | 12,66  |    |    |
| SNR03824        | PIASTR.FRONTALE PIENA 4M INCERNIERATA    | n°                 | 4,00   |        | 44,76  |    |    |
| SNR03825        | PIASTR.FRONTALE PIENA 5M INCERNIERATA    | n°                 | 4,00   |        | 46,85  |    |    |
| SNR03851        | PIASTRA FRONTALE PIENA 1M L900           | n°                 | 1,00   |        | 4,50   |    |    |
| SNR03853        | PIASTRA FRONTALE PIENA 3M L900           | n°                 | 2,00   |        | 12,09  |    |    |
| SNR03856        | PIASTRA FRONTALE PIENA 6M L900           | n°                 | 1,00   |        | 6,77   |    |    |
| SNR02861        | Piastra frontale piena 11M L900          | n°                 | 3,00   |        | 59,70  |    |    |
| SNR04008        | MULTICLIP 4P 63A 1/2 FILA                | n°                 | 1,00   |        | 32,66  |    |    |
| SNR04122        | POWERCLIP 250A 4P L1000                  | n°                 | 2,00   |        | 153,56 |    |    |

Tribunale di Pordenone - Fallimento n° 42.2016

Valore di Mercato «VM» (in continuità d'uso) e Valore di Liquidazione «VL» - 08 luglio 2016

Giacenze di Magazzino

magazzino: dettaglio giacenze e valore attribuito

| codice articolo | identificativo - descrizione             | consistenza carico |       |        |        | valore |    |
|-----------------|--|--------------------|-------|--------|--------|--------|----|
|                 |  | n°it               | Q.tà  | €/unit | totale | VM     | VL |
| SNR04150        | 8 SEGREG. MORSETTI IPXXB/POWERCLIP       | n°                 | 3,00  |        | 29,35  |        |    |
| SNR04151        | 12 MORSETTI 6/10° POWERCLIP              | n°                 | 10,00 |        | 178,81 |        |    |
| SNR04152        | 12 MORSETTI 1X16° POWERCLIP              | n°                 | 3,00  |        | 73,29  |        |    |
| SNR04173        | 4 BARRE FILETTATE 400A L1400             | n°                 | 0,00  |        | 0,00   |        |    |
| SNR04192        | SUPPORTO BARRE CANALINA G                | n°                 | 5,00  |        | 36,03  |        |    |
| SNR04202        | 2 COLLETTORI DI TERRA 12M                | n°                 | 3,00  |        | 37,79  |        |    |
| SNR04205        | 2 SUPP. FISSAGGIO COLLETTORE DI TERRA    | n°                 | 2,00  |        | 5,83   |        |    |
| SNR04224        | 5 PIASTRE DI RIALZO 10MM M9              | n°                 | 5,00  |        | 10,98  |        |    |
| SNR04226        | GUIDA MODULARE L1600                     | n°                 | 1,00  |        | 15,64  |        |    |
| SNR04239        | 12 BRACCIALETTI H                        | n°                 | 4,00  |        | 69,94  |        |    |
| SNR04243        | 4 SCHERMI BRACCIALETTI H                 | n°                 | 12,00 |        | 169,23 |        |    |
| SNR04256        | 10 SUPPORTI REGOLABILI PER CANALINE H    | n°                 | 5,00  |        | 29,99  |        |    |
| SNR04264        | 12 BRACCIALETTI V G                      | n°                 | 3,00  |        | 40,50  |        |    |
| SNR04336        | SCHERMO H L900 G                         | n°                 | 1,00  |        | 6,87   |        |    |
| SNR04423        | COLLEGAMENTO NS250 H FISSO/DIR3P         | n°                 | 1,00  |        | 25,42  |        |    |
| SNR04664        | SUPP. BARRE H BARRE 5/10MM               | n°                 | 2,00  |        | 37,44  |        |    |
| SNR04667        | 2 SUPP. PE H                             | n°                 | 10,00 |        | 18,39  |        |    |
| SNR04766        | 20 BULLONI CAPOCORDA /LINERGY            | n°                 | 9,00  |        | 46,49  |        |    |
| SNR04767        | 20 BULLONI BARRE/LINERGY                 | n°                 | 8,00  |        | 52,73  |        |    |
| SNR04772        | 20 RONDELLE DIAM. 20 BANDELLE /LINERGY   | n°                 | 14,00 |        | 21,63  |        |    |
| SNR04774        | 20 RONDELLE DIAM. 28 BANDELLE /LINERGY   | n°                 | 1,00  |        | 1,55   |        |    |
| SNR04794        | 12 ETICHETTE LINERGY                     | n°                 | 2,00  |        | 9,43   |        |    |
| SNR04901        | SEPARAZIONE F3 ORIZZONTALE               | n°                 | 2,00  |        | 28,97  |        |    |
| SNR04913        | SEGREGAZIONE BARRE H L300 P400           | n°                 | 1,00  |        | 8,35   |        |    |
| SNR04922        | SCHERMO LATERALE FORMA 2 BARRE           | n°                 | 2,00  |        | 81,36  |        |    |
| SNR04924        | KIT FRAZIONAMENTO SCHERMO FORMA 2        | n°                 | 1,00  |        | 25,48  |        |    |
| SNR04943        | SUPP. POSTERIORE SEPARAZIONE ORIZZONTALE | n°                 | 1,00  |        | 11,58  |        |    |
| SNR07106        | DISTRIBLOC 160A                          | n°                 | 1,00  |        | 21,80  |        |    |
| SNR07407        | COLLEG. LINERGY/SBARRA ORIZZ. 1000A      | n°                 | 8,00  |        | 28,68  |        |    |
| SNR07416        | SUPPORTO COMPLETO SIST. SBARRE OR. P600  | n°                 | 1,00  |        | 19,33  |        |    |
| SNR07854        | PIASTRA FR. 3 VIGI NS100/250 VERT. G/P   | n°                 | 1,00  |        | 11,14  |        |    |
| SNR08108        | Cassetta G L600 24M                      | n°                 | 0,00  |        | 0,00   |        |    |
| SNR08133        | PORTA TRASP. 9M G.                       | n°                 | 1,00  |        | 29,16  |        |    |
| SNR08158        | Porta trasp. 24M G.                      | n°                 | 0,00  |        | 0,00   |        |    |
| SNR08212        | ESTENSIONE G L600 27M                    | n°                 | 1,00  |        | 131,24 |        |    |
| SNR08284        | PORTA CANALINA G 33M                     | n°                 | 2,00  |        | 54,24  |        |    |
| SNR08305        | CASSETTA G IP55 19M                      | n°                 | 2,00  |        | 228,51 |        |    |
| SNR08333        | PORTA TRASP. G IP55 11M                  | n°                 | 1,00  |        | 56,20  |        |    |
| SNR08335        | PORTA TRASP. G IP55 19M                  | n°                 | 2,00  |        | 138,19 |        |    |
| SNR08339        | PORTA TRASP. G IP55 33M                  | n°                 | 1,00  |        | 161,08 |        |    |
| SNR08340        | PORTA TRASP. G IP55 L900 33M             | n°                 | 1,00  |        | 141,22 |        |    |
| SNR08349        | CANALINA G IP55 L300 33M                 | n°                 | 3,00  |        | 173,12 |        |    |
| SNR08359        | PANNELLO LAT. G IP55 33M                 | n°                 | 1,00  |        | 67,66  |        |    |
| SNR08381        | Kit associazione H/V G IP55              | n°                 | 1,00  |        | 17,55  |        |    |
| SNR08396        | 2 ANELLI DI SOLLEVAMENTO G IP55          | n°                 | 13,00 |        | 151,34 |        |    |
| SNR08436        | TETTO P IP30 L650 P400                   | n°                 | 1,00  |        | 8,62   |        |    |
| SNR08518        | PORTA PIENA IP30 L800                    | n°                 | 1,00  |        | 133,40 |        |    |
| SNR08538        | PORTA TRASP. IP30 L800                   | n°                 | 1,00  |        | 0,00   |        |    |
| SNR08566        | CORNICE SUPPORTO PIASTRE FRONTALI L650   | n°                 | 2,00  |        | 83,39  |        |    |
| SNR08574        | FRONTALE FUNZIONALE IP30 L400            | n°                 | 1,00  |        | 40,43  |        |    |
| SNR08584        | KIT CERNIERE PIASTRE FRONTALI P          | n°                 | 42,00 |        | 73,18  |        |    |
| SNR08585        | KIT CERNIERE PIASTRE FRONTALI            | n°                 | 18,00 |        | 53,20  |        |    |
| SNR08604        | STRUTTURA L400 P600                      | n°                 | 1,00  |        | 98,69  |        |    |
| SNR08634        | TETTO IP30 L400 P600                     | n°                 | 1,00  |        | 8,76   |        |    |
| SNR08717        | KIT AFFIANCAMENTO LAT. IP55              | n°                 | 6,00  |        | 110,37 |        |    |
| SNR08755        | 2 PANNELLI LAT. IP55 P400                | n°                 | 1,00  |        | 85,47  |        |    |
| SNR08773        | 4 SUPPORTI AMARRAGGIO CAVI L300          | n°                 | 2,00  |        | 18,79  |        |    |
| SNR08774        | 4 SUPPORTI AMARRAGGIO CAVI L400          | n°                 | 2,00  |        | 12,82  |        |    |
| SNR08776        | 4 SUPPORTI AMARRAGGIO CAVI L650          | n°                 | 3,00  |        | 23,70  |        |    |
| SNR08794        | 4 ADATT. SUPPORTI AMARRAGGIO CAVI P400   | n°                 | 3,00  |        | 29,98  |        |    |
| SNR08796        | 4 ADATT. SUPPORTI AMARRAGGIO CAVI P600   | n°                 | 3,00  |        | 11,80  |        |    |
| SNR08801        | 2 ANELLI DI SOLLEVAMENTO G               | n°                 | 22,00 |        | 223,51 |        |    |
| SNR08802        | ZOCCOLO G IP55 L900 H150                 | n°                 | 1,00  |        | 23,03  |        |    |
| SNR08804        | 4 STAFFE DI FISSAGGIO A MURO G 2009      | n°                 | 1,00  |        | 2,80   |        |    |
| SNR08809        | 2 TRAVERSE SOLL./FISS. G L900+CANALINA   | n°                 | 1,00  |        | 23,62  |        |    |
| SNR08810        | 2 TRAVERSE SOLL./FISSAGGIO ARM G         | n°                 | 1,00  |        | 11,88  |        |    |
| SNR08811        | 2 traverse soll./fissaggio 2 Arm G       | n°                 | 2,00  |        | 43,75  |        |    |
| SNR08812        | 2 TRAVERSE SOLL./FISS. ARM G+CANALINA    | n°                 | 4,00  |        | 62,34  |        |    |

Valore di Mercato «VM» (in continuità d'uso) e Valore di Liquidazione «VL» - 08 luglio 2016  
Giacenze di Magazzino

## magazzino: dettaglio giacenze e valore attribuito

| codice articolo | identificativo - descrizione           | cosistenza carico |        |        | valore |    |    |
|-----------------|--|-------------------|--------|--------|--------|----|----|
|                 |  | n°it              | Q.tà   | €/unit | totale | VM | VL |
| SNR08813        | 2 TRAVERSE ARM G+CANALINA+ARM G        | n°                | 1,00   |        | 17,82  |    |    |
| SNR08815        | KIT ASSOCIAZIONE G L900                | n°                | 4,00   |        | 114,65 |    |    |
| SNR08818        | KIT ASSOCIAZIONE MULTIPLA              | n°                | 1,00   |        | 2,21   |    |    |
| SNR08841        | KIT IP43 G 21-33M                      | n°                | 3,00   |        | 56,03  |    |    |
| SNR08862        | PIASTRA FUNZIONALE 8 FORI DIAMETRO 22  | n°                | 1,00   |        | 5,09   |    |    |
| SNR08867        | 2 SUPPORTI AMARRAGGIO G                | n°                | 4,00   |        | 65,51  |    |    |
| SNR08868        | 4 SUPPORTI AMARRAGGI CANALINA G        | n°                | 15,00  |        | 111,64 |    |    |
| SNR08921        | 20 VITI+DADI/STRUTTURA                 | n°                | 2,00   |        | 4,71   |    |    |
| SNR08963        | TASCA PORTA SCHEMI ADESIVA             | n°                | 3,00   |        | 11,86  |    |    |
| SNR09632        | 1/2 PANNELLO SINISTRO P400 TIPO A      | n°                | 1,00   |        | 52,02  |    |    |
| SNR10315        | CENTR.KAEDRA IP65 1 FILA12 MOD.        | n°                | 1,00   |        | 16,22  |    |    |
| SNR10376        | QUADRO IP65 KAEDRA 12+1M.UNIVERS       | n°                | 1,00   |        | 20,74  |    |    |
| SNR13934        | KIT UNIONE CENTR.E QUADRI KAEDRA       | n°                | 1,00   |        | 3,02   |    |    |
| SNR13940        | CONF.DA 3 PEZZI COPRIF.FRAZ.SM KAEDRA  | n°                | 1,00   |        | 3,84   |    |    |
| SNR14882        | PETTINE DI COLL. 24 PASSI 2P           | n°                | 2,00   |        | 4,82   |    |    |
| SNR14884        | PETTINE DI COLL. 24 PASSI 4P           | n°                | 1,00   |        | 3,85   |    |    |
| SNR15009        | INT. NON AUT. 11P 32A 250V             | n°                | 1,00   |        | 2,76   |    |    |
| SNR15010        | INT. NON AUT. 12P 32A 400V             | n°                | 7,00   |        | 30,08  |    |    |
| SNR15011        | INT. NON AUT. 13P 32A 400V             | n°                | 3,00   |        | 17,93  |    |    |
| SNR15012        | INT. NON AUT. 14P 32A 400V             | n°                | 7,00   |        | 45,58  |    |    |
| SNR15030        | CONT. CT+ 1P+N 20A COMANDO 230V        | n°                | 2,00   |        | 31,83  |    |    |
| SNR15058        | INT. NON AUT. 12P 125A 400V            | n°                | 1,00   |        | 23,66  |    |    |
| SNR15093        | INT. NON AUT. 14P 100A 400V            | n°                | 0,00   |        | 0,00   |    |    |
| SNR15096        | CONTATTO AUSIL. IN COMMUT. PER 1       | n°                | 13,00  |        | 52,40  |    |    |
| SNR15105        | PULSANTE BP CON SPIA 20A 250V INA      | n°                | 5,00   |        | 26,37  |    |    |
| SNR15120        | COM. CMB 10A 3 POSIZ. 2 CIRC.          | n°                | 2,00   |        | 29,49  |    |    |
| SNR15121        | COM. CMD 10A 5 POSIZ. 1 CIRC.          | n°                | 11,00  |        | 155,74 |    |    |
| SNR15122        | COM. CME 2 POSIZ. CIRC. ELETTR.        | n°                | 3,00   |        | 47,59  |    |    |
| SNR15160        | INT. NON AUT. I-NA 2P 40A 400V         | n°                | 1,00   |        | 15,75  |    |    |
| SNR15215        | TRASF. SUON. TR 25VA U2 12/24V         | n°                | 1,00   |        | 12,99  |    |    |
| SNR15230        | COPRIMORSETTI TR DI SICUREZZA          | n°                | 1,00   |        | 1,30   |    |    |
| SNR15284        | INT. CREP. IC200 200/200 LUX 1 CAN     | n°                | 1,00   |        | 21,22  |    |    |
| SNR15336        | INT. OR. IH 24H 1C RISERVA 18MM        | n°                | 1,00   |        | 23,78  |    |    |
| SNR15337        | INT. OR. IH 24H 2C RISERVA             | n°                | 1,00   |        | 39,88  |    |    |
| SNR15363        | TEMPORIZZATORE REGOLABILE MIN          | n°                | 2,00   |        | 35,70  |    |    |
| SNR15393        | REL. RBN 1P COM. 230V                  | n°                | 4,00   |        | 62,94  |    |    |
| SNR15510        | TL 1P 16A COM. 230/240V CA             | n°                | 2,00   |        | 13,74  |    |    |
| SNR15523        | TL 2P 16A COM. 24V CA                  | n°                | 2,00   |        | 20,38  |    |    |
| SNR15533        | ETL 2P 16A COM. 24 V CA                | n°                | 1,00   |        | 10,62  |    |    |
| SNR15535        | RLI 2P 10A COM. 230/240V               | n°                | 3,00   |        | 27,11  |    |    |
| SNR15539        | ERL 2P 10A COM. 230/240V               | n°                | 1,00   |        | 5,40   |    |    |
| SNR15541        | ERL 2P 10A COM. 24V                    | n°                | 4,00   |        | 22,75  |    |    |
| SNR15636        | STI 1P 10.3X38 500V                    | n°                | 2,00   |        | 3,85   |    |    |
| SNR15646        | STI 1P+N 10.3X38 500V                  | n°                | 2,00   |        | 5,80   |    |    |
| SNR15668        | LAMPADA SEGN. FUSIBILE FUSO STI        | n°                | 18,00  |        | 22,06  |    |    |
| SNR15961        | CT 3P 3NA 25A COM. 230V                | n°                | 2,00   |        | 21,50  |    |    |
| SNR15969        | CT 4P 4NC 40A com. 230V                | n°                | 2,00   |        | 66,32  |    |    |
| SNR15971        | CT 2P 2NA 63A COM. 230V                | n°                | 3,00   |        | 71,61  |    |    |
| SNR15973        | CT 4P 4NA 63A COM. 230V                | n°                | 1,00   |        | 34,11  |    |    |
| SNR15984        | CT 2P 2NA 40A COM.230VCOM.MAN.         | n°                | 4,00   |        | 112,20 |    |    |
| SNR15986        | CT 4P 4NA 40A COM.230VCOM.MAN.         | n°                | 2,00   |        | 47,10  |    |    |
| SNR15987        | CT 2P 2NA 63A COM.230VCOM.MAN.         | n°                | 16,00  |        | 630,72 |    |    |
| SNR15988        | CT 4P 4NA 63A COM.230VCOM.MAN.         | n°                | 3,00   |        | 164,16 |    |    |
| SNR16070        | RTMFMULTIFUNZ.24VCC-120240VCA/CC       | n°                | 1,00   |        | 49,58  |    |    |
| SNR16534        | TA 1250/5A SBARRA 65X32MM              | n°                | 1,00   |        | 20,32  |    |    |
| SNR16664        | PRD40R 4P IN 15KA RIP. CL.2            | n°                | 1,00   |        | 130,17 |    |    |
| SNR16751        | ID 4P 25A 300mA cl.B                   | n°                | 1,00   |        | 226,94 |    |    |
| SNR17526        | INT. AUT. C40A 3P+N 10A CURVA C        | n°                | 3,00   |        | 44,52  |    |    |
| SNR17527        | INT. AUT. C40A 3P+N 16A CURVA C        | n°                | 4,00   |        | 55,90  |    |    |
| SNR17528        | INT. AUT. C40A 3P+N 20A CURVA C        | n°                | 1,00   |        | 14,54  |    |    |
| SNR17531        | INT. AUT. C40A 3P+N 40A CURVA C        | n°                | 2,00   |        | 53,79  |    |    |
| SNR18030        | PULSANTE BP 1NC 20A 250V GRIGIO        | n°                | 6,00   |        | 31,07  |    |    |
| SNRSL05047      | SCAT.DERIV. IP55 150X105X80 LATI LISCI | n°                | 22,00  |        | 34,42  |    |    |
| SNRSL05050      | SCAT.DERIV. IP55 175X150X80 LATI LISCI | n°                | 31,00  |        | 94,09  |    |    |
| SNRSL40020      | TUBO RIGIDO TIPO 3321 DIAM.20MM        | m                 | 0,10   |        | 0,00   |    |    |
| SNRSL40025      | TUBO RIGIDO TIPO 3321 DIAM.25MM        | m                 | 73,00  |        | 0,22   |    |    |
| SNRSL40032      | TUBO RIGIDO TIPO 3321 DIAM.32MM        | m                 | 2,00   |        | 0,00   |    |    |
| SNRSL40040      | TUBO RIGIDO TIPO 3321 DIAM.40MM        | m                 | 192,20 |        | 128,69 |    |    |

Tribunale di Pordenone - Fallimento n° 42.2016

Valore di Mercato «VM» (in continuità d'uso) e Valore di Liquidazione «VL» - 08 luglio 2016

Giacenze di Magazzino

magazzino: dettaglio giacenze e valore attribuito

| codice articolo | identificativo - descrizione              | esistenza carico |          |        | valore |    |    |
|-----------------|---|------------------|----------|--------|--------|----|----|
|                 |   | n°it             | Q.tà     | €/unit | totale | VM | VL |
| SNRSL40050      | TUBO RIGIDO TIPO 3321 DIAM.50MM           | m                | 39,50    |        | 31,52  |    |    |
| SNRSL40720      | GUAINA SPIR. TIPO 2311 DIAM.20MM          | m                | 18,00    |        | 9,69   |    |    |
| SNRSL40725      | GUAINA SPIR. TIPO 2311 DIAM.25MM          | m                | 7,00     |        | 4,74   |    |    |
| SNRSL41017      | MANICOTTO DIAM.16MM IP40                  | n°               | 654,00   |        | 67,43  |    |    |
| SNRSL41020      | MANICOTTO DIAM.20MM IP40                  | n°               | 215,00   |        | 0,45   |    |    |
| SNRSL41025      | MANICOTTO DIAM.25MM IP40                  | n°               | 120,00   |        | 0,00   |    |    |
| SNRSL41032      | MANICOTTO DIAM.32MM IP40                  | n°               | 80,00    |        | 1,91   |    |    |
| SNRSL41040      | MANICOTTO DIAM.40MM IP40                  | n°               | 532,00   |        | 154,91 |    |    |
| SNRSL41050      | MANICOTTO DIAM.50MM IP40                  | n°               | 45,00    |        | 8,31   |    |    |
| SNRSL41320      | MANICOTTO IRIS DIAM.20MM IP67             | n°               | 782,00   |        | 279,79 |    |    |
| SNRSL41325      | MANICOTTO IRIS DIAM.25MM IP67             | n°               | 158,00   |        | 61,33  |    |    |
| SNRSL41332      | MANICOTTO IRIS DIAM.32MM IP67             | n°               | 245,00   |        | 83,76  |    |    |
| SNRSL41340      | MANICOTTO IRIS DIAM.40MM IP67             | n°               | 57,00    |        | 47,54  |    |    |
| SNRSL43217      | CURVA RAGGIO STR. DIAM.16MM IP40          | n°               | 258,00   |        | 24,25  |    |    |
| SNRSL43220      | CURVA RAGGIO STR. DIAM.20MM IP40          | n°               | 50,00    |        | 6,87   |    |    |
| SNRSL43225      | CURVA RAGGIO STR. DIAM.25MM IP40          | n°               | 143,00   |        | 22,88  |    |    |
| SNRSL43232      | CURVA RAGGIO STR. DIAM.32MM IP40          | n°               | 111,00   |        | 34,41  |    |    |
| STS0002313      | MORSETTO PASSANTE CU 25                   | n°               | 40,00    |        | 90,42  |    |    |
| STS0002392      | CAVALLOTTO 52 X 56                        | n°               | 28,00    |        | 16,28  |    |    |
| STS0002502      | DISP. RAMATO D.18 100/FIL                 | n°               | 2,00     |        | 11,03  |    |    |
| STS0002511      | PUNTALE MASCHIO D. 20                     | n°               | 47,00    |        | 31,00  |    |    |
| STS0002512      | PUNTALE MASCHIO D. 25                     | n°               | 30,00    |        | 23,24  |    |    |
| STS0005261      | FISSATUBO 6MA D. 3/8"                     | n°               | 25,00    |        | 7,85   |    |    |
| VIW14041        | COPRIFORO BIANCO                          | n°               | 2.168,00 |        | 706,34 |    |    |
| VIW14041.SL     | COPRIFORO SILVER                          | n°               | 4,00     |        | 2,16   |    |    |
| VIW14044        | PASSACAVO CON SERRACAVO BIANCO            | n°               | 20,00    |        | 13,83  |    |    |
| VIW14050        | PULSANTE TARGHETTA 1P NO 10A 250V BIANCO  | n°               | 4,00     |        | 26,66  |    |    |
| VIW14052        | PULSANTE 1P NO 10A TIRANTE BIANCO         | n°               | 2,00     |        | 8,07   |    |    |
| VIW14056.33     | PULSANTE 1P NO+NC 10A SIMBOLO OFF BIANCO  | n°               | 0,00     |        | 0,00   |    |    |
| VIW14056.34     | PULSANTE 1P NO+NC 10A SIMBOLO ON BIANCO   | n°               | 1,00     |        | 4,98   |    |    |
| VIW14060        | COMMUTATORE 2P 10AX A DUE TASTI BIANCO    | n°               | 1,00     |        | 4,55   |    |    |
| VIW14062        | DUE PULSANTI INTERBL. 1P NO+NO10A BIANCO  | n°               | 4,00     |        | 19,67  |    |    |
| VIW14066.SL     | DUE PULSANTI INDIPEND. 1P NO+NO10A SILVER | n°               | 2,00     |        | 12,10  |    |    |
| VIW14073        | INTERRUTTORE 1P NO+NC 16AX BIANCO         | n°               | 1,00     |        | 4,11   |    |    |
| VIW14181        | Interruttore IR a relè 230V bianco        | n°               | 1,00     |        | 56,96  |    |    |
| VIW14201        | PRESA 2P+T 10A P11 BIANCO                 | n°               | 15,00    |        | 29,23  |    |    |
| VIW14203        | PRESA 2P+T 16A P17/11 BIANCO              | n°               | 93,00    |        | 161,62 |    |    |
| VIW14203.R      | PRESA 2P+T 16A P17/11 ROSSO               | n°               | 14,00    |        | 32,78  |    |    |
| VIW14210        | PRESA UNIVERSALE 2P+T 16A BIANCO          | n°               | 40,00    |        | 176,02 |    |    |
| VIW14210.R      | PRESA 2P+T 16A UNIVERSALE ROSSO           | n°               | 20,00    |        | 107,84 |    |    |
| VIW14273        | PRESA 2P+T 16A P17/11 INTB+MT C16 BIANCO  | n°               | 6,00     |        | 147,73 |    |    |
| VIW14293        | Unità di alimentazione USB 5V 1A bianco   | n°               | 13,00    |        | 197,86 |    |    |
| VIW14300.01     | PRESA TV-RD-SAT DIRETTA 1DB BIANCO        | n°               | 187,00   |        | 911,82 |    |    |
| VIW14320        | PRESA RJ11 6/4 BIANCO                     | n°               | 10,00    |        | 48,02  |    |    |
| VIW14338.8      | PRESA RJ45 NETSAFE CAT5E UTP BIANCO       | n°               | 1,00     |        | 5,67   |    |    |
| VIW14370        | SUONERIA 12V SELV 50-60HZ BIANCO          | n°               | 3,00     |        | 19,65  |    |    |
| VIW14373        | SUONERIA 230V 50-60HZ BIANCO              | n°               | 3,00     |        | 27,04  |    |    |
| VIW14375        | RONZATORE 12V SELV 50-60HZ BIANCO         | n°               | 8,00     |        | 40,17  |    |    |
| VIW14378        | RONZATORE 230V 50-60HZ BIANCO             | n°               | 4,00     |        | 31,87  |    |    |
| VIW14386.B      | Spia diffusore bianco bianco              | n°               | 0,00     |        | 0,00   |    |    |
| VIW14387.R      | SPIA PRISMATICA ROSSO BIANCO              | n°               | 1,00     |        | 5,34   |    |    |
| VIW14395        | TORCIA + PRESA DI RICARICA 230V BIANCO    | n°               | 3,00     |        | 79,72  |    |    |
| VIW14405.10     | INTERRUTTORE MT 1P+N C10 120-230V BIANCO  | n°               | 4,00     |        | 72,52  |    |    |
| VIW14405.16     | INTERRUTTORE MT 1P+N C16 120-230V BIANCO  | n°               | 4,00     |        | 98,74  |    |    |
| VIW14445        | CRONOTERMOSTATO 120-230V BIANCO           | n°               | 7,00     |        | 538,54 |    |    |
| VIW14601        | SUPPORTO 1M +GRIPPE                       | n°               | 20,00    |        | 10,34  |    |    |
| VIW14602        | SUPPORTO 2M +GRIPPE INT71                 | n°               | 14,00    |        | 7,91   |    |    |
| VIW14613        | SUPPORTO 3M +VITI                         | n°               | 46,00    |        | 20,67  |    |    |
| VIW14614        | SUPPORTO 4M +VITI                         | n°               | 19,00    |        | 18,73  |    |    |
| VIW14617        | SUPPORTO 7M +VITI                         | n°               | 18,00    |        | 27,84  |    |    |
| VIW14620        | SUPPORTO 14M +VITI                        | n°               | 2,00     |        | 4,36   |    |    |
| VIW14631        | SUPPORTO 1M PER GUIDA EN50022             | n°               | 3,00     |        | 2,38   |    |    |
| VIW14641.01     | PLACCA 1M BIANCO                          | n°               | 24,00    |        | 21,67  |    |    |
| VIW14642.01     | PLACCA 2M BIANCO                          | n°               | 9,00     |        | 9,27   |    |    |
| VIW14652.01     | PLACCA 2M CENTRALI BIANCO                 | n°               | 1,00     |        | 1,37   |    |    |
| VIW14653.01     | PLACCA 3M BIANCO                          | n°               | 15,00    |        | 12,50  |    |    |
| VIW14653.25     | PLACCA 3M ORO OPACO                       | n°               | 8,00     |        | 32,52  |    |    |
| VIW14653.41     | PLACCA 3M REFLEX NEVE                     | n°               | 3,00     |        | 4,76   |    |    |

Valore di Mercato «VM» (in continuità d'uso) e Valore di Liquidazione «VL» - 08 luglio 2016  
 Giacenze di Magazzino

magazzino: dettaglio giacenze e valore attribuito

| codice articolo  | identificativo - descrizione                                      | consistenza carico |          |        | valore |    |    |
|------------------|---|--------------------|----------|--------|--------|----|----|
|                  |   | n°it               | Q.tà     | €/unit | totale | VM | VL |
| VIW14654.01      | PLACCA 4M BIANCO  | n°                 | 11,00    |        | 20,45  |    |    |
| VIW14654.22      | PLACCA 4M CHAMPAGNE OPACO   | n°                 | 3,00     |        | 11,07  |    |    |
| VIW14657.01      | PLACCA 7M BIANCO  | n°                 | 4,00     |        | 4,70   |    |    |
| VIW14773         | UNITO SEGN. PRECABL.NEON 230V 0,5W ROSSO                          | n°                 | 41,00    |        | 39,59  |    |    |
| VIW14777         | Lampada inc.E10 10x28mm 260V 3W bianco                            | n°                 | 3,00     |        | 4,23   |    |    |
| VIW14784         | SCATOLA DA TAVOLO 4M BIANCO                                       | n°                 | 1,00     |        | 8,48   |    |    |
| VIW14803         | CONTENITORE IP40 3M   | n°                 | 2,00     |        | 2,55   |    |    |
| VIW14812         | CONTENITORE IP40 4M 2X2   | n°                 | 14,00    |        | 24,54  |    |    |
| VIW14838         | Contenitore IP40 12M 4x3 orizzontale                              | n°                 | 1,00     |        | 4,51   |    |    |
| VIW14839         | Contenitore IP40 16M 4x4 orizzontale                              | n°                 | 13,00    |        | 67,73  |    |    |
| VIW14901         | CONTENITORE IP55 1M   | n°                 | 4,00     |        | 5,38   |    |    |
| VIW14902         | CONTENITORE IP55 2M   | n°                 | 2,00     |        | 2,24   |    |    |
| VIW14903         | CONTENITORE IP55 3M   | n°                 | 20,00    |        | 38,61  |    |    |
| VIW14904         | CONTENITORE IP55 4M   | n°                 | 2,00     |        | 9,08   |    |    |
| VIW14931         | CALOTTA IP55 2M +GRIFFE GRIGIO RAL 7035                           | n°                 | 1,00     |        | 3,33   |    |    |
| VIW14943.01      | CALOTTA IP55 3M +VITI BIANCO                                      | n°                 | 9,00     |        | 23,85  |    |    |
| VIW16005         | DEVIATORE 1P 16AX GRIGIO  | n°                 | 1,00     |        | 2,31   |    |    |
| VIW16013.B       | INVERTITORE 1P 16AX BIANCO  | n°                 | 1,00     |        | 4,28   |    |    |
| VIW16025.M       | DEVIATORE 1P 16AX LUM.SO 2M GRIGIO                                | n°                 | 1,00     |        | 2,53   |    |    |
| VIW16080         | PULSANTE 1P NO 10A GENERICO GRIGIO                                | n°                 | 4,00     |        | 8,31   |    |    |
| VIW16080.F       | PULSANTE 1PNO 10A GENERICO LUM.TE GRIGIO                          | n°                 | 3,00     |        | 7,48   |    |    |
| VIW16090         | PULSANTE 1PNO 10A GENERICO LUM.SO GRIGIO                          | n°                 | 1,00     |        | 2,23   |    |    |
| WIE34.595.5965.0 | MULTIPRESA GESIS SMART OFFICE - AP2 - COMPLETA DI STAFFA PER FISS | n°                 | 0,00     |        | 0,00   |    |    |
| WIE34.595.5966.0 | MULTIPRESA GESIS SMART OFFICE - AP3 - COMPLETA DI STAFFA PER FISS | n°                 | 0,00     |        | 0,00   |    |    |
| WIE34.595.5967.0 | MULTIPRESA GESIS SMART OFFICE - SW1 - COMPLETA DI STAFFA PER FISS | n°                 | 0,00     |        | 0,00   |    |    |
| WIE34.595.5970.0 | MULTIPRESA GESIS SMART OFFICE - SW4 - COMPLETA DI STAFFA PER FISS | n°                 | 0,00     |        | 0,00   |    |    |
| WIE92.031.3258.1 | FEMALE CONNECTOR GST1813S B1 SW                                   | n°                 | 0,00     |        | 0,00   |    |    |
| WIE99.007.8210.0 | STR.RELIEF TOP PT   | n°                 | 0,00     |        | 0,00   |    |    |
| WILO2030590      | POMPA STRATOS 50/1-3 PN6/10                                       | n°                 | 1,00     |        | 645,94 |    |    |
| WRT016057165     | VITE AMO-LIGHT-TPS-TX40-ZB-7X165                                  | n°                 | 15,00    |        | 21,09  |    |    |
| WRT01983535      | VITI TRUC.TPS PZD ZN 3.5X35                                       | n°                 | 1.000,00 |        | 31,90  |    |    |
| WRT020200242     | TAPPI COPRIVITE X CANALINA 4,2MM                                  | n°                 | 150,00   |        | 6,60   |    |    |
| WRT0218425       | V. AUTOFOR. ZEBRA PIAS TL T+ZN 4,2X25                             | n°                 | 300,00   |        | 14,85  |    |    |
| WRT02189413      | VITE AUTOFORANTE 4,2X13 TESTA INSERTO TORX                        | n°                 | 491,00   |        | 0,00   |    |    |
| WRT0232108100    | VITE DI CONGIUNZIONE ZN M8X100                                    | n°                 | 100,00   |        | 16,95  |    |    |
| WRT023210880     | VITE DI CONGIUNZIONE ZN M8X80                                     | n°                 | 100,00   |        | 15,90  |    |    |
| WRT02341850      | VITI X COLLARI ZINC M8X50   | n°                 | 281,00   |        | 45,75  |    |    |
| WRT0394008       | DADI FLANGIATI ZIGRINATI M8                                       | n°                 | 139,00   |        | 4,59   |    |    |
| WRT0394010       | DADI FLANGIATI ZIGRINATI M10                                      | n°                 | 200,00   |        | 13,86  |    |    |
| WRT03954040      | GANCIO "S" ZINC. 4,0X40 MM.                                       | n°                 | 250,00   |        | 25,65  |    |    |
| WRT050217        | FASCETTA DI CABLAGGIO 7,8X180MM BIANCA                            | n°                 | 4.460,00 |        | 84,74  |    |    |
| WRT050218        | FASCETTA DI CABLAGGIO 7,8X360MM BIANCA                            | n°                 | 86,00    |        | 2,58   |    |    |
| WRT0543204023    | COLLARE TIPP SMARTLOCK 2GS 21-23MM                                | n°                 | 52,00    |        | 26,52  |    |    |
| WRT0543204028    | COLLARE TIPP SMARTLOCK 2GS 26-28MM                                | n°                 | 125,00   |        | 70,00  |    |    |
| WRT0543204035    | COLLARE TIPP SMARTLOCK 2GS 32-35MM                                | n°                 | 46,00    |        | 25,76  |    |    |
| WRT0543204043    | COLLARE TIPP SMARTLOCK 2GS 40-43MM                                | n°                 | 130,00   |        | 74,10  |    |    |
| WRT0543204063    | COLLARE TIPP SMARTLOCK 2GS 57-63MM                                | n°                 | 178,00   |        | 133,50 |    |    |
| WRT0543204080    | COLLARE TIPP SMARTLOCK 2GS 74-80MM                                | n°                 | 40,00    |        | 38,40  |    |    |
| WRT0543210023    | COLLARI TIPP-ROBUST M8/10 19-23MM                                 | n°                 | 100,00   |        | 135,00 |    |    |
| WRT0543210028    | COLLARI TIPP-ROBUST M8/10 24-28MM                                 | n°                 | 100,00   |        | 140,00 |    |    |
| WRT0543210033    | COLLARI TIPP-ROBUST M8/10 29-33MM                                 | n°                 | 100,00   |        | 140,00 |    |    |
| WRT0543210045    | COLLARI TIPP-ROBUST M8/10 40-45MM                                 | n°                 | 98,00    |        | 147,98 |    |    |
| WRT0556347       | MORSETTO VOLANTE DUO 2X16MMQ                                      | n°                 | 74,00    |        | 34,86  |    |    |
| WRT055700050     | TUBETTO TERM.ISOL.ARANCIO 0,50X14,0MM                             | n°                 | 2.000,00 |        | 12,52  |    |    |
| WRT055700250     | TUBETTO TERM.ISOL.BLU 2,5X15,2MM                                  | n°                 | 2.494,00 |        | 14,22  |    |    |
| WRT055700400     | TUBETTO TERM.ISOL.GRIGIO 4X16,5MM                                 | n°                 | 390,00   |        | 4,17   |    |    |
| WRT055700600     | TUBETTO TERM.ISOL.NERO 6X20MM                                     | n°                 | 874,00   |        | 12,85  |    |    |
| WRT055701000     | TUBETTO TERM.ISOL.AVORIO 10X21,5MM                                | n°                 | 403,00   |        | 8,87   |    |    |
| WRT055701600     | TUBETTO TERM.VERDE 16X22,2MM                                      | n°                 | 114,00   |        | 2,73   |    |    |
| WRT055702500     | TUBETTO TERM.MARRONE 25X29MM                                      | n°                 | 234,00   |        | 10,97  |    |    |
| WRT055705000     | TUBETTO TERM.ISOL.OLIVA 50,0X36,0MM                               | n°                 | 110,00   |        | 10,63  |    |    |
| WRT0557184115    | TUBETTO TERMINALE STAGNATO 1,5X10                                 | n°                 | 343,00   |        | 1,58   |    |    |
| WRT0557184127    | TUBETTO TERMINALE STAGNATO 1X10                                   | n°                 | 1.250,00 |        | 11,38  |    |    |
| WRT0557400       | TUBETTI TERMOISOLATO 2X1X15MM                                     | n°                 | 4.850,00 |        | 84,13  |    |    |
| WRT0557405       | TUBETTO TERMOISOLATO 2X2,5X18MM                                   | n°                 | 2.304,00 |        | 49,37  |    |    |
| WRT0557406       | TUBETTO TERM.ISOL.DUO 2X4X23MM                                    | n°                 | 1.007,00 |        | 38,22  |    |    |
| WRT0557407       | TUBETTO TERM.ISOL.DUO 2X6X25MM                                    | n°                 | 328,00   |        | 17,77  |    |    |
| WRT0557408       | TUBETTO TERM.ISOL.DUO 2X10X26MM                                   | n°                 | 300,00   |        | 24,78  |    |    |

valore di Mercato «VM» (in continua di uso) e valore di Liquidazione «VL» - 08 luglio 2016  
 Giacenze di Magazzino

magazzino: dettaglio giacenze e valore attribuito

| codice articolo  | identificativo - descrizione                               | consistenza carico |          |        | valore |    |    |
|------------------|--|--------------------|----------|--------|--------|----|----|
|                  |  | n°it               | Q.tà     | €/unit | totale | VM | VL |
| WRT0557409       | TUBETTO TERM ISOL.DUO 2X16X30MM                            | n°                 | 165,00   |        | 21,54  |    |    |
| WRT059201920     | FERMACAVO IN ACCIAIO ZN 19/20MM                            | n°                 | 125,00   |        | 9,57   |    |    |
| WRT059202526     | FERMACAVO IN ACCIAIO ZN 25-26MM                            | n°                 | 243,00   |        | 17,78  |    |    |
| WRT059203132     | FERMACAVO IN ACCIAIO ZN 31-32MM                            | n°                 | 1.000,00 |        | 131,58 |    |    |
| WRT0771907       | GUAINA INTRECCIATA POLIEST. 18-34                          | m                  | 50,00    |        | 59,83  |    |    |
| WRT0771908       | GUAINA INTRECCIATA NERA POLIEST.30-50                      | m                  | 47,00    |        | 123,61 |    |    |
| WRT0862001227    | PROFILO C VARIFIX 41X41X1,8MM                              | m                  | 3,90     |        | 23,87  |    |    |
| WRT0862001233    | PROFILO C VARIFIX 41X22X1,8MM                              | m                  | 22,70    |        | 94,66  |    |    |
| WRT0862005112    | STAFFA FEMMINA PER PROFILO C VARIFIX 41                    | m                  | 10,00    |        | 41,00  |    |    |
| WRT0862005116    | STAFFA FEMMINA PER PROFILO C ORIZZONTALE VARIFIX 41        | m                  | 4,00     |        | 24,80  |    |    |
| WRT0862104002    | SYSTEMFIX 41 VARIFIX M10                                   | n°                 | 0,00     |        | 0,00   |    |    |
| WRT08901721      | SILICONE SANITARIO BIANCO                                  | n°                 | 6,00     |        | 16,50  |    |    |
| WRT08902         | SBLOCC. AD AZIO/ MULTIPLA CON ANTICORR.                    | n°                 | 14,00    |        | 108,99 |    |    |
| WRT0890500       | RIMUOVI SILICONE 300 ML                                    | n°                 | 2,00     |        | 48,26  |    |    |
| WRT0892750001    | PASTA VERDE P/GIUNTI FILETTATI 450 GR.                     | n°                 | 1,00     |        | 2,98   |    |    |
| WRT0893002       | BOMBOLETTA ARIA SOFF. E RAFFRED. SR400                     | n°                 | 2,00     |        | 11,90  |    |    |
| WRT0893060       | OLIO DI VASELINA SPRAY 300ML                               | n°                 | 2,00     |        | 20,77  |    |    |
| WRT089310192     | VERNICE SPRAY P/TRACC.-NERO 400ML                          | n°                 | 12,00    |        | 37,84  |    |    |
| WRT089310801     | OLIO DA TAGLIO X FILIERA 600ML                             | n°                 | 4,00     |        | 34,04  |    |    |
| WRT0893303200    | SCHIUMA ANTIFUOCO 380ML                                    | n°                 | 1,00     |        | 22,05  |    |    |
| WRT089360        | DISSODIANTE PER CONTATTI OL 200ML                          | n°                 | 1,00     |        | 9,95   |    |    |
| WRT089376410     | CLEAN AIR PULITORE CLIMATIZZATORE                          | n°                 | 6,00     |        | 93,60  |    |    |
| WRT0893764750    | DISINFETTANTE ANTIBATTERICO                                | n°                 | 4,00     |        | 42,03  |    |    |
| WRT0893955200    | PASTA LAVAMANI   | n°                 | 4,00     |        | 17,04  |    |    |
| WRT0894918       | NASTRO BIADESTIVO 1,0MMX25MMX25MT                          | n°                 | 3,00     |        | 51,87  |    |    |
| WRT0899112       | FACCIALE FILTRANTE MONOUSO D 112                           | n°                 | 10,00    |        | 158,09 |    |    |
| WRT0899173       | SEMIMASCHERA HM173 EN141                                   | n°                 | 4,00     |        | 152,32 |    |    |
| WRT089947007     | GUANTO NITRILE MONOUSO M 100PZ                             | n°                 | 2,00     |        | 49,50  |    |    |
| WRT09031050      | TASSELLO W-MR IN NYLON 10X50                               | n°                 | 100,00   |        | 7,78   |    |    |
| WRT09031260      | TASSELLO W-MR IN NYLON 12X60                               | n°                 | 65,00    |        | 7,89   |    |    |
| WRT0903251       | TASSELLO P/CARTONGESSO W-GS IN ABS                         | n°                 | 142,00   |        | 15,30  |    |    |
| WRT0903252       | TASSELLO P/CARTONGESSO W-GS ZAMA                           | n°                 | 172,00   |        | 35,90  |    |    |
| WRT090344160     | BUSSOLA A RETE X ANC. CHIMICO 15X85                        | n°                 | 69,00    |        | 16,76  |    |    |
| WRT090344164     | BUSSOLA A RETE X ANC. CHIMICO 16X85                        | n°                 | 60,00    |        | 20,40  |    |    |
| WRT090344200     | BUSSOLA A RETE X ANC. CHIMICO 20X85                        | n°                 | 47,00    |        | 18,05  |    |    |
| WRT090344916     | BUSSOLA A CALZA 16X85MM. (TASS. X CHIMIC                   | n°                 | 4,00     |        | 4,80   |    |    |
| WRT09034608      | BUSSOLA FIL. X ANC. CHIMICO ZN G. M8                       | n°                 | 30,00    |        | 18,00  |    |    |
| WRT09034610      | BUSSOLA FIL. X ANC. CHIMICO ZN G. M10                      | n°                 | 40,00    |        | 25,60  |    |    |
| WRT0903726401    | TASSELLO CHIODO COL.PIANO 6X40MM                           | n°                 | 100,00   |        | 10,12  |    |    |
| WRT090378135     | TASSELLO C/CHIODO A VITE 8X135MM                           | n°                 | 104,00   |        | 46,24  |    |    |
| WRT090397640     | TASSELLO A CHIODO TESTA PIANA 6X40MM                       | n°                 | 4.938,00 |        | 188,61 |    |    |
| WRT0904110140    | ANCORANTE W-FA ACC.ZN.G. M10/140X210                       | n°                 | 18,00    |        | 15,30  |    |    |
| WRT090451215     | ANCORANTE W-FAZ ACC. ZN M12/15X110                         | n°                 | 4,00     |        | 1,92   |    |    |
| WRT090451230     | ANCORANTE W-FAZ ACC. ZN M12/30X125                         | n°                 | 8,00     |        | 4,56   |    |    |
| WRT0904731       | ANCORA C/VITE E DADO                                       | n°                 | 50,00    |        | 12,50  |    |    |
| WRT0904732       | ANCORA A SOFF. OCCHIOLO APER. M3X85                        | n°                 | 325,00   |        | 82,00  |    |    |
| WRT0904741       | ANCORA C/VITE E DADO M4X95                                 | n°                 | 254,00   |        | 88,01  |    |    |
| WRT0904744       | ANCORA C/VITE TAGLIO COMB. M4X80                           | n°                 | 454,00   |        | 214,61 |    |    |
| WRT0904754       | ANCORA C/VITE TAGLIO COMB. M5X80                           | n°                 | 113,00   |        | 67,80  |    |    |
| WRT0904761       | ANCORA A SOFF.C.BARRA FILETT. M6X100                       | n°                 | 148,00   |        | 95,94  |    |    |
| WRT09047610      | ANCORA C/BARRA FILETTATA M6                                | n°                 | 205,00   |        | 45,90  |    |    |
| WRT0904766       | ANCORA A SOFF. C/OCCHIOLO CHIUSO M6X130                    | n°                 | 48,00    |        | 56,64  |    |    |
| WRT0904781       | ANCORA C/BARRA FILETTATA M.8                               | n°                 | 231,00   |        | 179,29 |    |    |
| WRT0904901850    | ANCOR.WTM ACCIAIO ZN.G.M6X45                               | n°                 | 468,00   |        | 201,60 |    |    |
| WRT0904901851    | ANCOR.WTM ACCIAIO ZN.G.M8X50                               | n°                 | 175,00   |        | 68,39  |    |    |
| WRT0904901852    | ANCOR.WTM ACCIAIO ZN.G.M10X60                              | n°                 | 21,00    |        | 10,29  |    |    |
| WRT0905308       | WMG TASSELLO 8X38MM  | n°                 | 171,00   |        | 48,22  |    |    |
| WRT0914052191    | RIVETTO C/GUARNIZIONE IN ALL. 5,2X19,1                     | n°                 | 250,00   |        | 102,89 |    |    |
| WRT09610025      | Guaina protettiva autobloccante                            | m                  | 28,00    |        | 58,81  |    |    |
| WRT0968000650    | DISTANZIATORI MF IN ACCIAIO M6X50                          | n°                 | 7,00     |        | 2,67   |    |    |
| WRT0971545025    | COLLARE FISSATUBO APRIBILE 25MM                            | n°                 | 29,00    |        | 2,16   |    |    |
| WRT097217        | NASTRO FISS FORATO ZN 6,3X17MM                             | n°                 | 5,00     |        | 9,17   |    |    |
| WRT0975001030    | ANTIMALTA FAST COP. SCATOLA 3 FRUTTI                       | n°                 | 524,00   |        | 41,92  |    |    |
| WRT0975001031    | ANTIMALTA FAST COP. SCATOLA 4 FRUTTI                       | n°                 | 320,00   |        | 54,40  |    |    |
| WRT0992121050    | NASTRO ADESIVO GRIGIO ISOG. 50MMX33M                       | n°                 | 2,00     |        | 7,13   |    |    |
| WRT5932008075    | ANCORANTE W-FA/SA ACCIAIO Z.B. M8X75                       | n°                 | 0,00     |        | 0,00   |    |    |
| XPR-BOMDNA220    | BOBINA MADAS 220V ACC X NORM. AP                           | n°                 | 0,00     |        | 0,00   |    |    |
| XPR-MUNGO1121816 | TASSELLO PROLUNGATO MB-SK 10X160 - IN NYLON CON VITE SR-SK | n°                 | 200,00   |        | 420,00 |    |    |



Tribunale di Pordenone - Fallimento n° 42.2016

Valore di Mercato «VM» (in continuità d'uso) e Valore di Liquidazione «VL» - 08 luglio 2016

Giacenze di Magazzino

magazzino: dettaglio giacenze e valore attribuito

| codice articolo   | descrizione   | consistenza carico |        |        |          | valore |    |
|-------------------|---|--------------------|--------|--------|----------|--------|----|
|                   |   | n°it               | Q.tà   | €/unit | totale   | VM     | VL |
| XPR-PG9           | CONNETTORE PER ELETTROVALVOLA                                   | n°                 | 0,00   |        | 0,00     |        |    |
| XPRBATTERIA110MF  | BATTERIA 110 AH M.F. ENERGECO                                   | n°                 | 0,00   |        | 0,00     |        |    |
| XPRBATTERIANP7-12 | YUASA NP7-12 - BATTERIA 7AH 12VDC                               | n°                 | 0,00   |        | 0,00     |        |    |
| BPMBOLETTARO/MAP  | BOMBOLETTA RO/MAPP GAS 750ML                                    | n°                 | 0,00   |        | 0,00     |        |    |
| XPRCERCAFUGHE     | SPRAY CERCAFUGHE ML400  | n°                 | 1,00   |        | 4,44     |        |    |
| XPRDILUENTENITRO  | DILUENTE AL NITRO   | litri              | 6,00   |        | 13,14    |        |    |
| XPRDILUENTESINT   | DILUENTE AL SINTETICO   | litri              | 7,00   |        | 17,90    |        |    |
| DISCOSBAVO115X7X  | DISCO SBAVO 115X7X22,23 TYROLIT CERABOND                        | n°                 | 10,00  |        | 40,98    |        |    |
| PRDISCOTAGLIO115X | DISCO DA TAGLIO 115X1X22,23                                     | n°                 | 18,00  |        | 12,60    |        |    |
| PRDISCOTAGLIO115X | DISCO DA TAGLIO 115X1,6X22,23                                   | n°                 | 25,00  |        | 16,39    |        |    |
| PRDISCOTAGLIO230X | DISCO DA TAGLIO 230X1,9X22                                      | n°                 | 41,00  |        | 111,70   |        |    |
| PRELETTRODO3.2X4  | ELETTRODO NORMALE 3.2X450                                       | n°                 | 520,00 |        | 191,72   |        |    |
| XPRERT7.8142      | NASTRO P/LP-LM 12MMX7MT NE/BI - EX DIMO 450130                  | n°                 | 12,00  |        | 127,74   |        |    |
| RFIOCCHI-ECO-FILL | FIOCCHI ECO-FILL FM - GOMMA ESPANSA PER IL RIEMP. DEI PARAPALLE | n°                 | 0,00   |        | 0,00     |        |    |
| PRANULATOELASTON  | GRANULATO DI ELASTOMERO ESPANSO PER FERMAPALLE AD ASSORBIM      | kg                 | 0,00   |        | 0,00     |        |    |
| XPRHIL377821      | LAMA SEGH. FRONTALE W-CSR MD 30/2.5                             | n°                 | 20,00  |        | 142,54   |        |    |
| XPRLOCTITE55      | NASTRO SIGILLA RACC. MT.150 LOCTITE 55                          | n°                 | 0,00   |        | 0,00     |        |    |
| XPRMASCHERINAFP   | MASCHERINA POLVERE  | n°                 | 30,00  |        | 30,70    |        |    |
| XPRNASTROCARTA2   | NASTRO CARTA 2,5CM  | n°                 | 14,00  |        | 17,15    |        |    |
| XPRNASTROCARTA3   | NASTRO CARTA 3CM  | n°                 | 5,00   |        | 8,46     |        |    |
| XPRNASTROCARTA5   | NASTRO CARTA 5CM  | n°                 | 14,00  |        | 32,07    |        |    |
| PRNASTROIMB132X5  | NASTRO IMBALLO 132X50 AVANA/TRASP.                              | n°                 | 49,00  |        | 129,81   |        |    |
| XPROCCHIOLOIMP/50 | OCCHIOLO X IMPALCATURA D.50                                     | n°                 | 10,00  |        | 84,24    |        |    |
| XPRROLOCARTA      | ROTOLO CARTA PULIMANI   | n°                 | 17,00  |        | 77,93    |        |    |
| XPRSPRAYVESPE     | SPRAY VAPE SPECIALIST VESPE 400ml                               | n°                 | 8,00   |        | 53,73    |        |    |
| XPRTELOPITT4X4    | TELO COPRITUTTO 4X4MT   | n°                 | 29,00  |        | 24,01    |        |    |
| XPRWRT06320141    | PUNTA CENTR. PORTAPRESE GRANDE                                  | n°                 | 1,00   |        | 10,38    |        |    |
| XPRWRT0876007100  | CANAPA PETTINATA A TRECCHE GR. 250X4= 1 KG                      | n°                 | 2,00   |        | 15,48    |        |    |
| XPRWRT089310801   | OLIO X FILERA SPRAY DA 600ML                                    | n°                 | 1,00   |        | 8,51     |        |    |
| XPRZINCOSPRAY     | ZINCO SPRAY   | n°                 | 3,00   |        | 8,92     |        |    |
| ZANIDRV0300       | BOLLITORE 2 SCAMBI DRV 300 PUR30                                | n°                 | 1,00   |        | 564,20   |        |    |
| AZZ2900PL04A00CR  | UNIX KIT DI PROLUNGA PER TERMOS DA INC.                         | n°                 | 3,00   |        | 168,59   |        |    |
| ZEHN8100801501    | MENSOLA FI 2 COL 9016 FI2-9016                                  | n°                 | 5,00   |        | 7,95     |        |    |
| ZEHN8100801521    | MENSOLA FI 4 COL 9016 FI4-9016                                  | n°                 | 24,00  |        | 44,64    |        |    |
| ZEHN8100907041    | TAPPO CIECO 1" SX   | n°                 | 3,00   |        | 3,23     |        |    |
| ZEHN8100908441    | RIDUZIONE 1" - 1/2" DX RAL9016                                  | n°                 | 3,00   |        | 4,62     |        |    |
| ZET125.5802       | SUPPORTO PER PERELLA IMPERMEABILE                               | n°                 | 4,00   |        | 24,53    |        |    |
| ZETCAVO3X2X0,6    | CAVO TELEFONICO A 3 COPPIE SCHERMATO                            | m                  | 219,00 |        | 89,79    |        |    |
| ZETCAVO3X2X0,8    | CAVO TEL.SCHERM. J-Y (ST) Y 3X2X0,8                             | m                  | 130,00 |        | 146,90   |        |    |
| ZILM1100002418    | VASO ESP. ULTRA-PRO LT.24 10BAR                                 | n°                 | 1,00   |        | 19,75    |        |    |
| ZIPP9437          | MORSETT. INC.PALO 45X186 1FUSE 8,5X31,5                         | n°                 | 37,00  |        | 201,65   |        |    |
| ZIPP9463          | MORSETT. INCASSO PALO 38X132 1FUSE 5X20                         | n°                 | 75,00  |        | 274,07   |        |    |
| ZIPP9600          | NIRIS PORTELLO ALLUMINIO FERIT.38X132 PALO 76-154MM             | n°                 | 90,00  |        | 184,60   |        |    |
| ZUC50632212       | MR/SB PORTASTAFFA PARETE 450 (4)                                | n°                 | 8,00   |        | 59,74    |        |    |
| ZUC50632214       | MR/SB PORTASTAFFA PARETE 750 (2)                                | n°                 | 16,00  |        | 149,75   |        |    |
| ZUC51002002       | MS STAFFA DI SOSPENSIONE (10)                                   | n°                 | 5,00   |        | 8,96     |        |    |
| ZUC51500161       | MS 100A MANICOTTO CONGRUNZ (5) IP55                             | n°                 | 6,00   |        | 55,00    |        |    |
| ZUC55655051       | MR/SB CASS.DERIVAZ. 32A 5 COND.IP55                             | n°                 | 4,00   |        | 142,34   |        |    |
| ZUC70101262       | LB254 25A GIUNTO FLESS.2,3                                      | n°                 | 1,00   |        | 29,70    |        |    |
| ZUC70101351       | LB TESTATA CHIUSURA DX (10)                                     | n°                 | 2,00   |        | 2,59     |        |    |
| ZUC70105016       | LB SPINA SEMPL.10A + CAVO N-L1 IP55                             | n°                 | 12,00  |        | 32,23    |        |    |
| ZUC70105017       | LB SPINA SEMPL.10A + CAVO N-L2 IP55                             | n°                 | 4,00   |        | 10,52    |        |    |
| ZUC70105061       | LB Spina semplice 16A agg.est.                                  | n°                 | 52,00  |        | 193,82   |        |    |
| ZUC70110133       | ELEMENTO RETT. MT. 3 LB252                                      | n°                 | 1,00   |        | 10,53    |        |    |
| ZUC70160101       | LB254 25A ELEM.3 DER. 3 MT.IP55 (6)                             | n°                 | 3,00   |        | 47,22    |        |    |
| ZUC70600101       | SL 63A 3P+N+PE ELEMENTO RETT.3 MT.                              | n°                 | 13,00  |        | 343,88   |        |    |
| ZUC70601061       | SL ALIMENTAZ. TESTATA DX IP55 (10)                              | n°                 | 1,00   |        | 18,22    |        |    |
| ZUC70605051       | SL SPINA SEMPLICE (10) IP55                                     | n°                 | 5,00   |        | 71,50    |        |    |
| ZUC70605052       | SL IP55 SPINA PER FUSIBILI(10)                                  | n°                 | 14,00  |        | 115,71   |        |    |
| ZUC71001351       | SL TESTATA CHIUSURA IP55 (1)                                    | n°                 | 1,00   |        | 6,44     |        |    |
| ZUC71002062       | SL 92 IP55 OTTURATORE (20)                                      | n°                 | 71,00  |        | 4,22     |        |    |
| ZUC71003006       | LB/HL/SL IP55 STAFFA X CANALINA(20)                             | n°                 | 19,00  |        | 32,28    |        |    |
| ZUC71003007       | LB/HL/SL IP55 DISTANZ.CANALINA(200)                             | n°                 | 30,00  |        | 28,40    |        |    |
| ZUC71203701       | HL/LB STAFFA AUTOBLOCCANTE(500)INOX                             | n°                 | 70,00  |        | 49,27    |        |    |
| ZUC71520151       | HL2542 4+2 ELEMEN.3 MT.25A+25A IP55                             | n°                 | 2,00   |        | 52,08    |        |    |
| ZUM20216330       | ZFL R26 1/18W T26 RVG1  | n°                 | 55,00  |        | 1.470,30 |        |    |
| ZUM20350553       | ZAK   | n°                 | 238,00 |        | 357,10   |        |    |
| ZUM20350658       | ZAD V2A   | n°                 | 160,00 |        | 137,35   |        |    |

Tribunale di Pordenone - Fallimento n° 42.2016

Valore di Mercato «VM» (in continuità d'uso) e Valore di Liquidazione «VL» - 08 luglio 2016

Giacenze di Magazzino

magazzino: dettaglio giacenze e valore attribuito

| codice articolo  | identificativo - descrizione             | cosistenza carico |        |        | valore   |    |    |
|------------------|--|-------------------|--------|--------|----------|----|----|
|                  |  | n°it              | Q.tà   | €/unit | totale   | VM | VL |
| ZUM20350661      | ZAT                                      | n°                | 36,00  |        | 184,60   |    |    |
| ZUM20350929      | ZTVL                                     | n°                | 14,00  |        | 134,32   |    |    |
| ZUM20350935      | ZTVT                                     | n°                | 11,00  |        | 117,62   |    |    |
| ZUM20350941      | ZTVX                                     | n°                | 23,00  |        | 308,03   |    |    |
| ZUM20351007      | ZTE                                      | n°                | 10,00  |        | 2,69     |    |    |
| ZUM20351022      | ZTH 3052                                 | n°                | 2,00   |        | 18,50    |    |    |
| ZUM20351050      | ZTHV-L                                   | n°                | 31,00  |        | 287,17   |    |    |
| ZUM20351063      | ZTHV-T                                   | n°                | 18,00  |        | 172,69   |    |    |
| ZUM20351137      | ZTHE                                     | n°                | 11,00  |        | 3,05     |    |    |
| ZUM20351301      | ZTH 3220 G                               | n°                | 40,00  |        | 448,64   |    |    |
| ZUM20351587      | ZVL 5X2,5 MB 58W                         | n°                | 4,00   |        | 12,68    |    |    |
| ZUM20351593      | ZVI4-SET                                 | n°                | 80,00  |        | 79,39    |    |    |
| ZUM20354306      | XR 2/36                                  | n°                | 9,00   |        | 103,55   |    |    |
| ZUM20354315      | XR 2/58                                  | n°                | 2,00   |        | 16,23    |    |    |
| ZUM20354497      | XSB 2/58                                 | n°                | 29,00  |        | 1.089,83 |    |    |
| ZUM20354541      | XST 2/36                                 | n°                | 8,00   |        | 239,63   |    |    |
| ZUM20354557      | XST 2/58                                 | n°                | 2,00   |        | 67,50    |    |    |
| ZUM20354747      | XRS 1/58                                 | n°                | 4,00   |        | 154,66   |    |    |
| ZUM20354753      | XRS 2/36                                 | n°                | 14,00  |        | 595,05   |    |    |
| ZUM20354838      | XRD 2/36                                 | n°                | 4,00   |        | 242,65   |    |    |
| ZUM20355043      | XRE2 PAAR                                | n°                | 69,00  |        | 131,10   |    |    |
| ZUM20355078      | XBV1 PAAR                                | n°                | 50,00  |        | 35,99    |    |    |
| ZUM20355084      | XBV2 PAAR                                | n°                | 15,00  |        | 12,01    |    |    |
| ZUM20355105      | XBE2 PAAR.                               | n°                | 3,00   |        | 5,44     |    |    |
| ZUM20721528      | XTC 37MM 18                              | n°                | 71,00  |        | 123,50   |    |    |
| ZUM20732817      | XLE2 PAAR                                | n°                | 13,00  |        | 49,22    |    |    |
| ZUM20732839      | XLR 1/58                                 | n°                | 3,00   |        | 28,48    |    |    |
| ZUM20732851      | XLR 2/58                                 | n°                | 5,00   |        | 63,33    |    |    |
| ZUM20935718      | ZXS 58                                   | n°                | 13,00  |        | 1.143,92 |    |    |
| ZUM20969272      | COPA D 1/70W HIT G12 VVG K               | n°                | 14,00  |        | 1.474,34 |    |    |
| ZUM20969367      | COPA D REFL RAP 1/35-250                 | n°                | 5,00   |        | 121,20   |    |    |
| ZUM20969445      | COPA D GLASS AG 300                      | n°                | 5,00   |        | 165,35   |    |    |
| ZUM20975272      | DSI-T                                    | n°                | 12,00  |        | 855,72   |    |    |
| ZUM20975301      | LM-DSI                                   | n°                | 13,00  |        | 1.655,56 |    |    |
| ZUM22064924      | TECTON ABLH                              | n°                | 8,00   |        | 68,67    |    |    |
| B.SCEN-KEY       | CHIAVE ELETTRONICA PER CEN-04/08         | n°                | 3,00   |        | 24,00    |    |    |
| B.SCEN-PRESA     | INSERITORE X CHIAVE CEN-KEY              | n°                | 2,00   |        | 19,20    |    |    |
| B.SCK32          | CHIAVE COD. 5/23                         | n°                | 5,00   |        | 46,23    |    |    |
| B.SCOM202B       | COMBINATORE TELEFONICO IN BOX ABS        | n°                | 1,00   |        | 102,86   |    |    |
| B.SDOCR          | STAFFA SUPPORTO F.TO                     | n°                | 1,00   |        | 1,20     |    |    |
| B.SDVR4MNU       | DVR 4 CANALI INTERNET HD ESCLUSO         | n°                | 1,00   |        | 270,00   |    |    |
| B.SECLIPSE EP    | RIVELATORE DOPPIA TECNOLOGIA 5-15MT      | n°                | 7,00   |        | 195,30   |    |    |
| B.SEL-BATT.2/12V | BATTERIA A SECCO RICARICABILE 12V 2AH    | n°                | 1,00   |        | 6,22     |    |    |
| B.SEL-RG59/GR4   | CAVO VIDEO 75 OHM IN GRADO 4             | m                 | 146,00 |        | 60,15    |    |    |
| B.SGIUN          | GIUNTO PER DISPOSITIVO STOPC             | n°                | 1,00   |        | 0,23     |    |    |
| B.SIK40          | INSERITORE SUPPL. P/RK 40-RK40SR MAGIC   | n°                | 1,00   |        | 11,47    |    |    |
| B.SIS2004B       | INSERITORE UNIVERSALE 4 PARZIALI BIANCO  | n°                | 1,00   |        | 18,80    |    |    |
| B.SKL-CV         | CAMERA DI ANALISI PER CONDOTTE VENTILAZ. | n°                | 1,00   |        | 48,81    |    |    |
| B.SLCDTFT15      | MONITOR LCD 15" A COLORI                 | m                 | 1,00   |        | 252,00   |    |    |
| B.SMICK4B        | TASTIERA A MICROPROCESSORE BIANCA        | n°                | 1,00   |        | 42,97    |    |    |
| B.SMINICOAX2X0,5 | CAVO MICROCOASSILAE 75 OHM 2X0,5 MMQ     | n°                | 99,00  |        | 37,22    |    |    |
| B.SMKS           | CHIAVE ELETTRONICA A MICROPROCESSORE     | n°                | 3,00   |        | 21,75    |    |    |
| B.SPB2           | SNODO PER SENSORI PYRONIX                | n°                | 7,00   |        | 15,12    |    |    |
| B.SRA91          | SNODO PER RIV. COSMOS                    | n°                | 2,00   |        | 8,78     |    |    |
| B.SRF-1505-CIL   | CANALINA 6P. UNIV. + INT.LUM. E PROTEZ.  | n°                | 1,00   |        | 42,00    |    |    |
| B.SSAE           | SIRENA AUTOALIMENTATA LAMIERA ZINCATA    | n°                | 1,00   |        | 39,60    |    |    |
| B.SSI350NP       | SIRENA DA INTERNO PIEZOELETTRICA         | n°                | 1,00   |        | 15,81    |    |    |
| B.SSR-10         | SCATOLA INC. A PARETE O SOFF. IN METALLO | n°                | 1,00   |        | 5,84     |    |    |
| B.STALI          | TAPPO ADATTATORE PER LIVING INTERNAT.    | n°                | 1,00   |        | 1,61     |    |    |
| B.STAPDX         | TAPPO DI FINITURA DESTRO PER STOPC       | n°                | 4,00   |        | 0,65     |    |    |
| B.STAPSX         | TAPPO DI FINITURA SINISTRO PER STOPC     | n°                | 4,00   |        | 0,75     |    |    |
| B.STC494         | TELECAMERA A COLORI DAY/NIGHT 0.1 LUX IP | n°                | 1,00   |        | 87,60    |    |    |
| B.SW-BIG-K       | CHIAVE AUTOPROGR. PER CHIAVE EL.         | n°                | 1,00   |        | 9,00     |    |    |
| BAXICSB457243660 | CALDAIA MURALE NUVOLA 3 240FI METANO     | n°                | 0,00   |        | 0,00     |    |    |
| BAXIKHG714093311 | KIT SCAR.FUMI 3A CALDAIA DN125           | n°                | 1,00   |        | 100,97   |    |    |
| BAXIKHG714094610 | PROLUNGA TUBO DN PPTL L=1000 MM.         | n°                | 1,00   |        | 23,17    |    |    |
| XIRACFUMICSER110 | KIT RACCORDO FUMI C/SERRANDA 110/80      | n°                | 1,00   |        | 56,86    |    |    |
| BEB20243882      | BE 895 ERDSTUECK                         | n°                | 2,00   |        | 61,56    |    |    |

Valore di Mercato «VM» (in continuit  d'uso) e valore di Liquidazione «VL» - 08 luglio 2016  
 Giacenze di Magazzino

magazzino: dettaglio giacenze e valore attribuito

| codice articolo      | identificativo - descrizione             | consistenza carico |        |         | valore |    |    |
|----------------------|--|--------------------|--------|---------|--------|----|----|
|                      |  | n°it               | Q.t    | €/unit  | totale | VM | VL |
| BEB20243898          | BE 896 ERDSTUECK                         | n°                 | 1,00   |         | 38,40  |    |    |
| BEB20262542          | BE 5375                                  | n°                 | 0,00   |         | 0,00   |    |    |
| BEB20622614          | BE 5072 1/26W TC-D BK                    | n°                 | 1,00   |         | 218,40 |    |    |
| BEB20759757          | BE 2796 1/26W TC-D BK                    | n°                 | 3,00   |         | 480,60 |    |    |
| BEB20866443          | BE 2191 1/9W TC-S BK                     | n°                 | 5,00   |         | 336,70 |    |    |
| BEB20866781          | BE 2926 1/18W TC-D BK                    | n°                 | 0,00   |         | 0,00   |    |    |
| BEB20973831          | BE 4482                                  | n°                 | 1,00   |         | 387,00 |    |    |
| BEB24095096          | BE 425                                   | n°                 | 5,00   |         | 124,20 |    |    |
| BEB24132759          | BE 418                                   | n°                 | 5,00   |         | 150,00 |    |    |
| BEB24133030          | BE 8088 1/10W QT9-AX 12V                 | n°                 | 0,00   |         | 0,00   |    |    |
| BEB24133151          | BE 8419 1/35W HIT-CE BK                  | n°                 | 1,00   |         | 474,60 |    |    |
| BEB24133805          | BE 025 EINPUTZRAHMEN                     | n°                 | 5,00   |         | 124,20 |    |    |
| BEB24133811          | BE 036 EINPUTZRAHMEN                     | n°                 | 8,00   |         | 220,80 |    |    |
| BEB24145285          | BE 687                                   | n°                 | 3,00   |         | 411,60 |    |    |
| BEB24149106          | BE 4425 1/36W TC-L BK                    | n°                 | 1,00   |         | 305,26 |    |    |
| BEB24150452          | BE 8499 1/26/32/42W TC-TEL               | n°                 | 0,00   |         | 0,00   |    |    |
| BECB7504CA24BLU      | FTP SCH. ALLUMINIO 4X2XAWG24 BLU         | m                  | 44,00  |         | 29,70  |    |    |
| BECB7604CA24BLU      | UTP NON SCHERMATO 4x2xAWG24 CAT. 5E BLU  | m                  | 133,00 |         | 54,78  |    |    |
| BEG12547             | LINEA 1 6W SE 1N/RM                      | n°                 | 2,00   |         | 34,52  |    |    |
| BEG1302              | TECNICA IP66 548 24SE3P                  | n°                 | 3,00   |         | 233,10 |    |    |
| BEG1362IKIT          | KIT 3 PEZZI BSI01 RBP 258 SALVASPAZIO/3  | n°                 | 2,00   |         | 116,00 |    |    |
| BEG1484              | T.VETRO TV626AT-6SE1H                    | n°                 | 4,00   |         | 182,37 |    |    |
| BEG19053             | EKOSTILE 8W IP40 SE 3N/RM                | n°                 | 2,00   |         | 81,02  |    |    |
| BEG19057             | EKOSTILE 11W IP40 SE 3N/RM               | n°                 | 2,00   |         | 88,76  |    |    |
| BEG2073              | LEGGERA 994-11SE1N                       | n°                 | 3,00   |         | 129,00 |    |    |
| BEG2170              | AUTOTEST 24W 626AT-24SE3P                | n°                 | 1,00   |         | 113,35 |    |    |
| BEG2829              | 3974 IP SCATOLA INCASSO IP40 6/11W       | n°                 | 20,00  |         | 5,27   |    |    |
| BEG308321000         | ADES FREC IN BASSO 3114BS                | n°                 | 2,00   |         | 1,84   |    |    |
| BEG3914              | PB 6V 1.3AH                              | n°                 | 1,00   |         | 6,03   |    |    |
| BEG3915              | PB 6V 3.2AH                              | n°                 | 5,00   |         | 32,50  |    |    |
| BEG4604              | LINEA46 IN 4W 4604-SE1N/RM               | n°                 | 2,00   |         | 34,00  |    |    |
| BEG4702              | T.ELETRONICO 50-150W 4702                | n°                 | 2,00   |         | 22,09  |    |    |
| BEG8664              | PB 12V 1.3AH                             | n°                 | 1,00   |         | 3,90   |    |    |
| BEG8802              | PB 6V 4.5AH FASTON 6.35                  | n°                 | 7,00   |         | 44,23  |    |    |
| BEG8805              | PB 12V 7AH T1                            | n°                 | 1,00   |         | 6,52   |    |    |
| BEG8852              | B 4 RIC NIMH 1.2V 750MAH AAA             | n°                 | 1,00   |         | 3,12   |    |    |
| BEG8921              | TORCIA C500 LITE 2AA VERDE               | n°                 | 1,00   |         | 9,90   |    |    |
| BEKAAS.500.10        | FLESSIBILI IN AC. INOX 500X10 MM INNESTO | n°                 | 8,00   |         | 19,76  |    |    |
| BEKAKU10.1195.0595.1 | PANNELLO CAPILLARE MOD.U10.1195.0595     | n°                 | 0,00   |         | 0,00   |    |    |
| BENTHUB              | SNODO PER SENSORI AKAB                   | n°                 | 1,00   |         | 3,70   |    |    |
| BERE1100019          | COLLETT SC/FUMI ORIZZ DN60/100           | n°                 | 1,00   |         | 42,93  |    |    |
| BERE20008927         | CALDAIA MURALE CIAO J24 C.S.I. MTN       | n°                 | 0,00   |         | 0,00   |    |    |
| BERTP4-CU16          | CURVA A 90 GRADI IP40 D 16               | n°                 | 16,00  |         | 1,34   |    |    |
| BERTP4-CU50          | CURVA A 90 GRADI IP40 D 50               | n°                 | 1,00   |         | 1,07   |    |    |
| BERTP7-CR20          | DRY - CURVA A 90 IP67 D 20               | n°                 | 2,00   |         | 1,56   |    |    |
| BERTP7-RT20          | DRY - RACCORDO TUBO-SCAT. D20 M16X1,5 IP | n°                 | 10,00  |         | 5,40   |    |    |
| BERTP7-TG16/12       | DRY - RACCORDO TUBO-GUAINA IP67/65 D 16/ | n°                 | 10,00  |         | 3,19   |    |    |
| BFTD111302           | TO2 TRASMITT.Q.2CH 30.875MHZ OM.ITA      | n°                 | 4,00   |         | 96,76  |    |    |
| BFTD111750           | MITTO2 12V BICANALE 433MHZ BFT           | n°                 | 25,00  |         | 19,44  |    |    |
| BFTD111904           | B RCB02 RI 2CH                           | n°                 | 6,00   |         | 99,42  |    |    |
| BFTD111906           | B RCB04 RI 4CH                           | n°                 | 2,00   |         | 51,68  |    |    |
| BFTD113632           | AEL 433/315 LAMPO ANT.COMPL.EST.4MT      | n°                 | 1,00   |         | 12,94  |    |    |
| BFTD113672 00005     | LIBRA C MA QUADRO SD 230V                | n°                 | 0,00   |         | 0,00   |    |    |
| BFTD113674 00001     | CLONIX 2E/128 CODICI RIC.EST.2CH 433MHZ  | n°                 | 1,00   |         | 52,32  |    |    |
| BFTD113703 00002     | ALTAIR P QUADRO SD 230V50/60HZ           | n°                 | 1,00   |         | 117,00 |    |    |
| BFTD113706 00002     | ALCOR N 230V 50/60 QUADRO SD             | n°                 | 1,00   |         | 115,49 |    |    |
| BFTD113719 00003     | RAY X 24V LAMPEG. STANDAR 4MT            | n°                 | 4,00   |         | 124,32 |    |    |
| BFTD221073           | CP CREMAGLIERA PLASTICA 22X22 M=4        | m                  | 11,00  |         | 105,87 |    |    |
| BFTD221573           | CCI CONTENIT.INCASSO CELLULA 50 /INTRO   | n°                 | 2,00   |         | 1,92   |    |    |
| BFTD831081           | CMS ITALIA BFT 180X180 CARTELLO AVVERT   | n°                 | 1,00   |         | 2,04   |    |    |
| BFTN733392           | SBLOCCO SCC ASSIEMATO ELI-250            | n°                 | 2,00   |         | 30,00  |    |    |
| BFTN733397           | BTCP-120E LEVE 120° CASSA FOND.NO        | n°                 | 2,00   |         | 154,00 |    |    |
| BFTP111272           | CELLULA 50 COPPIA FOTOCELLULE            | n°                 | 3,00   |         | 123,35 |    |    |
| BFTP111273           | CELLULA 130 COPPIA FOTOCELLULE           | n°                 | 10,00  |         | 349,60 |    |    |
| BFTP111410           | DCW FOTOCOSTA                            | n°                 | 1,00   |         | 0,00   |    |    |
| BFTP113002           | BRCT BRACCIO CURVO TIR.BASC.BILANC.      | n°                 | 1,00   |         | 43,32  |    |    |
| BFTP115005           | SMI SBLOCCO CREMONESE BASCU.I CAVO       | n°                 | 1,00   |         | 13,20  |    |    |
| BFTP115009 00001     | BIN CATENA 2900-BINARIO L=2900           | n°                 | 1,00   |         | 51,72  |    |    |

valore di mercato «VM» (in continuità d'uso) e Valore di Liquidazione «VL» - 08 luglio 2016  
Giacenze di Magazzino

magazzino: dettaglio giacenze e valore attribuito

| codice articolo | identificativo - descrizione            | cosistenza carico |       |        | valore |    |    |
|-----------------|---|-------------------|-------|--------|--------|----|----|
|                 |   | n°it              | Q.tà  | €/unit | totale | VM | VL |
| BMB2703         | DADI OTTONE PG 36                       | n°                | 15,00 |        | 9,09   |    |    |
| BMM00291        | PRESA LAM FEMM TUTTA IS 2,5 6,3X0,8     | n°                | 50,00 |        | 2,87   |    |    |
| BMM2465         | DADI OTTONE 1" NIK                      | n°                | 76,00 |        | 21,88  |    |    |
| BMM2469         | DADI OTTONE 2" NIK                      | n°                | 2,00  |        | 2,13   |    |    |
| BMM4599         | TAPPI POLISTIROLO PG13                  | n°                | 13,00 |        | 1,25   |    |    |
| BMM4602         | TAPPI POLISTIROLO PG 29                 | n°                | 3,00  |        | 0,97   |    |    |
| BMM5261         | PETTINI 3-5 2 BULL                      | n°                | 2,00  |        | 1,29   |    |    |
| BMM5262         | PETTINI 6-8 2 BULL                      | n°                | 8,00  |        | 8,01   |    |    |
| BMM992          | MORS. 10 POLI 2,5 MMQ-TR                | n°                | 2,00  |        | 0,73   |    |    |
| BMM9924         | MORS. 10 POLI 4 MMQ-TR                  | n°                | 15,00 |        | 10,21  |    |    |
| BMM993          | MORS. 10 POLI 6 MMQ-TR                  | n°                | 4,00  |        | 2,81   |    |    |
| BMM994          | MORS. 10 POLI 10 MMQ-TR                 | n°                | 2,00  |        | 1,93   |    |    |
| BMM9960         | MORSETTO UNIPOLARE 25 MMQ               | n°                | 2,00  |        | 2,82   |    |    |
| BMM9961         | MORSETTO UNIPOLARE 35 MMQ               | n°                | 2,00  |        | 3,64   |    |    |
| BMMM9021        | MORS SPINA MASCHIO 2 POLI               | n°                | 15,00 |        | 4,77   |    |    |
| BMMM9022        | MORS SPINA FEMM 2 POLI                  | n°                | 13,00 |        | 4,97   |    |    |
| BMMM92CS        | MORS NY 1,5 MMQ 12P + LAMELLA           | n°                | 1,00  |        | 0,46   |    |    |
| BMMM93CS        | MORS NY 2,5 MMQ 12P + LAMELLA           | n°                | 7,00  |        | 3,81   |    |    |
| BMMM94CS        | MORS NY 4 MMQ 12P + LAMELLA             | n°                | 14,00 |        | 12,90  |    |    |
| BMMM95CS        | MORS NY 6 MMQ 12P + LAMELLA             | n°                | 1,00  |        | 2,76   |    |    |
| BOAI0200.059    | CHIAVE DI MANOVRA X IDR. SOPRASUOLO     | n°                | 1,00  |        | 12,36  |    |    |
| BOAI0924.569    | KIT GUARNIZ. E BULLONI X IDR. DN100     | n°                | 24,00 |        | 166,32 |    |    |
| BOAI0938.569    | KIT GUARNIZ. E BULLONI X IDR. DN150     | n°                | 8,00  |        | 78,39  |    |    |
| BOAI1111        | RIDUZ. FISSA F25 XF1"                   | n°                | 1,00  |        | 5,52   |    |    |
| BOAI2603.405    | SARACINESCA CORPO PIATTO DN100 PN16     | n°                | 2,00  |        | 198,22 |    |    |
| BOAI2703.407    | VOLANTINO X SARACINESCA DN100           | n°                | 1,00  |        | 5,22   |    |    |
| BOAI2705.407    | VOLANTINO X SARACINESCA DN150           | n°                | 1,00  |        | 7,53   |    |    |
| BOAI2760        | ART. 639 APPAR. CONTR. PRESS. RESIDUA   | n°                | 3,00  |        | 86,10  |    |    |
| BOAI2761.639    | APPAREC. CONTROLLO PRESS. C/MAN. 1"     | n°                | 8,00  |        | 221,33 |    |    |
| BOAI2790.498    | ASTA MANOVRA SARACINESCHE DN50          | n°                | 2,00  |        | 27,95  |    |    |
| BOAI2800.499    | TUBO RIPARATORE X DN50                  | n°                | 2,00  |        | 27,95  |    |    |
| BOAI2971U       | MOTOPOMPA ORIZZ. 2 IDR. C/TAPPO DN3"    | n°                | 1,00  |        | 187,20 |    |    |
| BOAI3350.038    | CORNICE CASS. NASPO SLIM 690X690X20     | n°                | 8,00  |        | 132,27 |    |    |
| BOAI3351.038    | CORNICE.CASS. NASPO SLIM 760X760X20     | n°                | 1,00  |        | 17,61  |    |    |
| BOAI3610.104    | CARTELLI BIFACCIALE "IDRANTE" 295X240   | n°                | 5,00  |        | 42,27  |    |    |
| BOAI3897        | ARMADIO MULTIPLO 800X590X460 C/PIANTANA | n°                | 1,00  |        | 209,88 |    |    |
| BOCC3604.087    | CARTELLI ATTACCO AUTOPOMPA VVFF         | n°                | 1,00  |        | 2,75   |    |    |
| BPT60000100     | BABY GR - TARGA AD UN PULSANTE          | n°                | 2,00  |        | 3,79   |    |    |
| BPT60002900     | A/1 AG-TARGA AD UN PULSANTE             | n°                | 2,00  |        | 13,56  |    |    |
| BPT60050800     | A/6 TARGA A 6 PULSANTI                  | n°                | 1,00  |        | 17,04  |    |    |
| BPT60050900     | A/7 TARGA A 7 PULSANTI                  | n°                | 1,00  |        | 18,82  |    |    |
| BPT60051200     | A/12 TARGA 12 PULSANTI                  | n°                | 1,00  |        | 30,10  |    |    |
| BPT60081100     | HNA/102 GH-MODULO CONT. ACCESSI         | n°                | 1,00  |        | 110,08 |    |    |
| BPT60090200     | HPV/1 ST-PLACCA VIDEOC. 1 PULS.         | n°                | 2,00  |        | 48,90  |    |    |
| BPT60090500     | HBP GR-BASE DA PARETE                   | n°                | 2,00  |        | 7,66   |    |    |
| BPT60097500     | HBP/M-SCATOLA DA PARETE TARGA           | n°                | 1,00  |        | 39,56  |    |    |
| BPT60099500     | HBP GH-BASE DA PARETE                   | n°                | 1,00  |        | 4,09   |    |    |
| BPT60099900     | HPC/1 GH-PLACCA CITOF. 1 PULS.          | n°                | 1,00  |        | 15,38  |    |    |
| BPT60101700     | HTS GH-TELAIO+SCATOLA INCASSO           | n°                | 1,00  |        | 6,08   |    |    |
| BPT60102700     | HPC/1HNA GH-PLACCA CIT. 1 PULS.         | n°                | 1,00  |        | 16,06  |    |    |
| BPT60191200     | MVA/100.01 GR-GRUPPO FONICO TM          | n°                | 1,00  |        | 37,12  |    |    |
| BPT60191600     | HA/200-GRUPPO AUDIO                     | n°                | 3,00  |        | 53,74  |    |    |
| BPT60240040     | AGATA C/B 200 CITOFONO                  | n°                | 1,00  |        | 20,57  |    |    |
| BPT60243600     | YC/200A-CITOFONO ACCESSORIAB.           | n°                | 1,00  |        | 10,30  |    |    |
| BPT60244200     | YC/300A-CITOFONO ACCESSORIAB.           | n°                | 1,00  |        | 21,41  |    |    |
| BPT60310110     | E/206 CITOFONO INTER. A PARETE          | n°                | 1,00  |        | 34,19  |    |    |
| BPT60310410     | E/214T CITOFONO INTER. DA TAVOLO 14C    | n°                | 4,00  |        | 34,18  |    |    |
| BPT60530210     | NC/220 GR-DERIV. INT. VIVA-VOCE         | n°                | 2,00  |        | 43,30  |    |    |
| BPT61404600     | A/200R 230V 50/60HZ-ALIMENT.            | n°                | 1,00  |        | 40,92  |    |    |
| BPT61420900     | E/302 ALIMENTATORE P/INTER. 220V        | n°                | 1,00  |        | 35,83  |    |    |
| BPT61714600     | VILLASETI/HP ST 230V 50/60HZ            | n°                | 1,00  |        | 53,94  |    |    |
| BPT61714900     | VILLASETI/HP-XC ST 230V                 | n°                | 1,00  |        | 53,20  |    |    |
| BPT61717400     | VILLASETI/HP-YC 230V 50/60HZ            | n°                | 1,00  |        | 50,82  |    |    |
| BPT61722400     | VILLASETI/21 KIT CITO C/CITOFONO LYNEA  | n°                | 3,00  |        | 159,75 |    |    |
| BPT61807600     | MM/A AG. - UNITA' CIECA                 | n°                | 1,00  |        | 16,06  |    |    |
| BPT61811000     | RC/200-RIPETITORE DI CHIAMATA           | n°                | 1,00  |        | 14,67  |    |    |
| BPT61811600     | P/3-KIT 3 PULSANTI PER C/200            | n°                | 1,00  |        | 5,96   |    |    |
| BPT61814400     | ICPL/R-MODULO DI GESTIONE               | n°                | 2,00  |        | 85,12  |    |    |

valore di Mercato «VM» (in continuità d'uso) e Valore di Liquidazione «VL» - 08 luglio 2016  
 Giacenze di Magazzino

magazzino: dettaglio giacenze e valore attribuito

| codice articolo    | identificativo - descrizione             | n° | consistenza carico |        |        | valore |    |
|--------------------|--|----|--------------------|--------|--------|--------|----|
|                    |  |    | Q.tà               | €/unit | totale | VM     | VL |
| BPT61814500        | GVV/200-GESTIONE VIVA-VOCE               | n° | 1,00               |        | 28,38  |        |    |
| BPT61817900        | YP3-KIT 3 PULSANTI                       | n° | 3,00               |        | 18,82  |        |    |
| CAWSAD29BIMB250    | CAVO COASSIALE SAT. DIG.7MM              | m  | 230,00             |        | 71,09  |        |    |
| CAWSAT113-SHR100   | CAVO COASS. PER RICEZIONE SATELLITARE    | m  | 100,00             |        | 45,59  |        |    |
| CAWSAT46432        | CAVO COASS. TERR/SAT TV D.6,60           | m  | 250,00             |        | 102,50 |        |    |
| CAWSAT501          | CAVO COASS. TV- SAT 501                  | m  | 917,00             |        | 244,75 |        |    |
| CAWSAT703          | CAVO COASS. TV-SAT                       | m  | 152,00             |        | 45,08  |        |    |
| CAWSAT703B         | CAVO COASS. TV-SAT 703 B                 | m  | 10,00              |        | 3,50   |        |    |
| CAWSAT703B-100     | CAVO COASS. TV-SAT 703 B 6X100           | m  | 100,00             |        | 42,21  |        |    |
| CAWSAT1401         | CAVO SAT MM5,00 GAS INJECTED             | m  | 526,00             |        | 126,24 |        |    |
| CAWSAT1404         | CAVO SAT MM.6,8 GAS INJECTED             | m  | 971,00             |        | 320,43 |        |    |
| CAWSATN35          | CAVO COASS. TV-SAT N35                   | m  | 778,00             |        | 155,60 |        |    |
| CAWSCH12X034       | CAVO SCHERMATO MULTIPOLARE 12X034        | m  | 60,00              |        | 49,18  |        |    |
| CAWSCH12X1         | CAVO SCHERMATO MULTIPOLARE 12X1          | m  | 100,00             |        | 130,20 |        |    |
| CAWSCH25X025       | CAVO SCHERMATO MULTIPOLARE 25X025        | m  | 40,00              |        | 52,55  |        |    |
| CAWSCH2X0,50       | CAVO SCHERMATO 2X050                     | m  | 986,00             |        | 158,00 |        |    |
| CAWSCH2X050+4X022  | CAVO SCHERMATO 2X050+4X022 C4            | m  | 543,00             |        | 151,83 |        |    |
| CAWSCH2X050+4X022G | CAVO ALL.2X050+4X022 GR3                 | m  | 146,00             |        | 35,07  |        |    |
| CAWSCH2X075+4X022  | CAVO SCHERMATO 2X075+4X022               | m  | 1.115,00           |        | 220,77 |        |    |
| CAWSCH2X075+6X022  | CAVO SCHERMATO 2X075+6X022               | m  | 490,00             |        | 110,98 |        |    |
| CAWSCH2X1          | CAVO SCHERMATO NPI 2X1                   | m  | 0,00               |        | 0,00   |        |    |
| CAWSCH2X1,5        | CAVO SCHERMATO NPI 2X1,5                 | m  | 490,00             |        | 224,67 |        |    |
| CAWSCH2X2XAWG2     | CAVO S.AL.TOT. +RS TOT 2X2XAWG2          | m  | 100,00             |        | 32,02  |        |    |
| CAWSCH4X0,5        | CAVO SCHERMATO NPI 4X05                  | m  | 182,00             |        | 74,64  |        |    |
| CAWSCH4X022-C4     | CAVO SCHERMATO 4X022 C4                  | m  | 500,00             |        | 70,50  |        |    |
| CAWSCH4X022GR3     | CAVO ALL.4X022 GR3                       | m  | 1.500,00           |        | 205,21 |        |    |
| CAWSCH4X1,5        | CAVO SCHERMATO NPI 4X1,5                 | m  | 0,00               |        | 0,00   |        |    |
| CAWSCH4X2,5        | CAVO SCHERMATO NPI 4X2,5                 | m  | 140,00             |        | 132,17 |        |    |
| CAWSCH4X2AWG24     | CAVO BELDEN 1633A FIP CAT.5              | m  | 1.440,00           |        | 266,34 |        |    |
| CAWSCH5X1,5        | CAVO SCHERMATO NPI 5X1,5                 | m  | 75,00              |        | 56,10  |        |    |
| CAWSCH6X025        | CAVO SCHERMATO MULTIPOLARE 6X025         | m  | 100,00             |        | 36,88  |        |    |
| CAWSCH7X0,50       | CAVO SCHERMATO NPI 7X0,50                | m  | 400,00             |        | 304,00 |        |    |
| CAWSCH7X1,5        | CAVO SCHERMATO NPI 7X1,5                 | m  | 60,00              |        | 63,59  |        |    |
| CAWSCHFG72X1,5     | CAVO BUTILE SCHERMATO FG70H2R 2X1,5      | m  | 532,00             |        | 320,91 |        |    |
| CAWSCHFG73X1,5     | CAVO BUTILE SCHERMATO FG70H2R 3X1,5      | m  | 55,00              |        | 65,70  |        |    |
| CAWSCHFG73X1,5+1G1 | CAVO SCHER. INVERTER FG70H2R 3X1,5+1G1,5 | m  | 94,00              |        | 72,77  |        |    |
| CAWSCHFG73X2,5+1G2 | CAVO SCHER. INVERTER FG70H2R 3X2,5+1G2,5 | m  | 97,00              |        | 101,27 |        |    |
| CAWSCHFG73X4+1G4   | CAVO SCHERMATO INVERTER FG70H2R 3X4+1G4  | m  | 71,00              |        | 120,38 |        |    |
| CAWSCHFG74G1,5     | CAVO BUTILE SCHERMATO FG70H2R 4G1,5      | m  | 13,00              |        | 8,56   |        |    |
| CAWSCHFG74X1,5     | CAVO BUTILE SCHERMATO FG70H2R 4X1,5      | m  | 17,00              |        | 22,03  |        |    |
| CAWSCHFRAP2X1      | CAVO NPI SCHERMATO 2X1                   | m  | 290,00             |        | 117,16 |        |    |
| CAWSCHFRAP5X1      | CAVO NPI SCHERMATO 5X1                   | m  | 45,00              |        | 36,63  |        |    |
| CAWSCHPT100        | CAVO SCHERMATO PER PT100                 | m  | 14,00              |        | 21,84  |        |    |
| CAWSCHT4X2X0,6     | CAVO SCHERMATO TWISTATO 4X2X0,6          | m  | 500,00             |        | 210,00 |        |    |
| CAWTEG/HR-10       | CAVO TELEFONICO POSA EST. 10 COPPIE SCH  | m  | 36,00              |        | 48,30  |        |    |
| CAWTEQ/2C          | CAVO TELEFONICO POSA ESTERNA 2 COPPIE    | m  | 250,00             |        | 56,00  |        |    |
| CAWTRC3X075        | CAVO TRECCIA COTONE BIANCO 3X0,75        | m  | 30,00              |        | 100,17 |        |    |
| CAWTRS3X075        | CAVO TRECCIA SETA 3X075                  | m  | 70,00              |        | 141,23 |        |    |
| CAWTSR/R1+T        | CAVO TELEFONICO 1 COPPIA + T             | m  | 1.678,00           |        | 207,51 |        |    |
| CAWTSR/R11         | CAVO TELEFONICO 11 COPPIE                | m  | 67,00              |        | 26,99  |        |    |
| CAWTSR/R16         | CAVO TELEFONICO 16 COPPIE                | m  | 21,00              |        | 25,26  |        |    |
| CHEM880011         | ADATTATORE SANITHERM AD AVVIT. 14X1/2"   | n° | 1,00               |        | 1,52   |        |    |
| CHEM880013         | ADATTATORE AD AVVITAM. 18X3/4"           | n° | 1,00               |        | 1,63   |        |    |
| CHEM880214         | NIPPLES X ADATT. AVVIT. 3/4"-1/2" M      | n° | 1,00               |        | 0,99   |        |    |
| CHIB15011005       | CURVA 90° FF D.18 GALV. 1005             | n° | 4,00               |        | 5,42   |        |    |
| CHIB15011007       | CURVA 90° FF D.22 GALV. 1007             | n° | 6,00               |        | 9,27   |        |    |
| CHIB15011015       | CURVA 90° FF D.54 GALV. 1015             | n° | 13,00              |        | 118,35 |        |    |
| CHIB15011041       | CURVA CORTA 90° FF 35 GALV. 1041         | n° | 21,00              |        | 108,98 |        |    |
| CHIB15011043       | CURVA CORTA 90° D.42 GALV. 1043          | n° | 2,00               |        | 15,93  |        |    |
| CHIB15011045       | CURVA CORTA 90° FF 54 GALV. 1045         | n° | 15,00              |        | 136,57 |        |    |
| CHIB15011411       | CURVA 45° FF D.35 GALV. 1411             | n° | 7,00               |        | 28,61  |        |    |
| CHIB15011541       | CURVA CORTA 45° MF D.35 GALV. 1541       | n° | 1,00               |        | 3,97   |        |    |
| CHIB15012507       | MANICOTTO C/BATT. FF D.22 GALV. 2507     | n° | 10,00              |        | 10,48  |        |    |
| CHIB15012515       | MANICOTTO C/BATT. FF D.54 GALV. 2515     | n° | 16,00              |        | 50,98  |        |    |
| CHIB15012613       | MANICOTTO PASS. D.42 GALV. 2613          | n° | 1,00               |        | 3,36   |        |    |
| CHIB15012763       | MANICOTTO C/GREL. 54X2" F GALV. 2763     | n° | 20,00              |        | 237,11 |        |    |
| CHIB15012815       | MANICOTTO FM 35X1"1/4 GALV. 2815         | n° | 8,00               |        | 41,64  |        |    |
| FIS71043           | SCHIUMA PUURET. MEGAMAX 750 CL.B2        | n° | 54,00              |        | 157,93 |        |    |

valore di Mercato «VM» (in continua d'uso) e valore di Liquidazione «VL» - 08 luglio 2016  
 Giacenze di Magazzino

magazzino: dettaglio giacenze e valore attribuito

| codice articolo    | identificativo - descrizione                   | consistenza carico |       |        | valore |    |    |
|--------------------|--|--------------------|-------|--------|--------|----|----|
|                    |  | n°                 | Q.tà  | €/unit | totale | VM | VL |
| FIS79554           | BANDELLA PREFORATA LBK 19                      | n°                 | 2,00  |        | 18,31  |    |    |
| FIS92471           | FIP-A 8/120                                    | n°                 | 76,00 |        | 30,40  |    |    |
| FIS93179           | T-BOND CARTUCCIA CHIMICA                       | n°                 | 4,00  |        | 29,61  |    |    |
| FIS93446           | FIP C 700 HP CARTUC. CHIMICA                   | n°                 | 15,00 |        | 95,81  |    |    |
| FLAKBOC.315        | BOCCAGLIO 315                                  | n°                 | 2,00  |        | 38,50  |    |    |
| FLAKFLA.315        | FLANGIA AD IMBOCCO 315                         | n°                 | 2,00  |        | 21,82  |    |    |
| FLAKM08B           | SET DI 4 ANTI VIBRANTI IN GOMMA MOD.M08B       | n°                 | 2,00  |        | 32,08  |    |    |
| FLAKPS.315         | COPPIA PIEDI SUPPORTO A SQUADRA 315            | n°                 | 2,00  |        | 26,96  |    |    |
| FLAKREI.315        | RETE TIPO I MODELLO 315                        | n°                 | 2,00  |        | 65,42  |    |    |
| FLAKSOF.315        | SOFFIETTO CON FASCETTE 315                     | n°                 | 2,00  |        | 60,30  |    |    |
| FLAKTS200          | TELAIO DI SUPPORTO MOD.TS200                   | n°                 | 3,00  |        | 34,65  |    |    |
| FLAKVBM200         | FASCE DI FISS. (COPPIA) VBM200                 | n°                 | 3,00  |        | 25,05  |    |    |
| FLKFLUKE-1AC-E2-II | RILEVATORE DI TENSIONE 200/1000V               | n°                 | 1,00  |        | 19,09  |    |    |
| FLOIA4702014       | WALL - APPLIQUE BLU C/L                        | n°                 | 1,00  |        | 88,08  |    |    |
| FLS001917027       | TIGER 150/SM RX7S MD150W-C/L                   | n°                 | 1,00  |        | 61,07  |    |    |
| FLS002540030       | FRL-G1 FRANGIL. GAMMA 1 386150                 | n°                 | 2,00  |        | 13,29  |    |    |
| FLS003037227       | TIGER 400/SM MT 250W C/L 2,15A                 | n°                 | 6,00  |        | 425,56 |    |    |
| FLS003037427       | TIGER 400/SM MT 400W C/L 3,5A                  | n°                 | 3,00  |        | 204,00 |    |    |
| FLS3950213         | FLS 65/PC PLAF AUTOEST. 1X18W                  | n°                 | 2,00  |        | 17,65  |    |    |
| JOHVA-7312-8001    | ATT ELETTR. PROPORZIONALE 0 10                 | n°                 | 4,00  |        | 0,00   |    |    |
| JOHVA-7430-1001    | ATT. ELETTR. INCREMENTALE 24VAC                | n°                 | 16,00 |        | 0,00   |    |    |
| JOHVA-7746-1001    | SERVOCOM. EL. VG7000                           | n°                 | 1,00  |        | 174,00 |    |    |
| JOHVA-7746-1001+M  | SERVOC. EL. PROP. VG7000 24VCA                 | n°                 | 8,00  |        | 325,92 |    |    |
| OHVG1201BN+556BG   | VALV. SFERA 2 VIE DN20 AZION. RIT. MOLLA       | n°                 | 3,00  |        | 0,00   |    |    |
| JOHVG5810EC        | CORPO VALVOLA 3 VIE MIX PN16 DN15 KV1.6        | n°                 | 2,00  |        | 43,40  |    |    |
| JOHVG7201DS        | CORPO V. PN16 2V. FIL. DN15KV1                 | n°                 | 1,00  |        | 0,00   |    |    |
| JOHVG7201GS        | CORPO V. PN16 2V. FIL. DN15KV4                 | n°                 | 2,00  |        | 0,00   |    |    |
| JOHVG7201GT        | CORPO V. PN16 2V. FIL. DN15KV4                 | n°                 | 2,00  |        | 0,00   |    |    |
| JOHVG7201NT        | CORPO V. PN16 2V. FIL. DN25KV10                | n°                 | 3,00  |        | 0,00   |    |    |
| JOHVG7802LS        | CORPO V. PN16 3V MIX FIL. DN20/6               | n°                 | 1,00  |        | 0,00   |    |    |
| JOHVG7802NT        | CORPO V. PN16 3V MIX FIL. DN25KV10             | n°                 | 2,00  |        | 0,00   |    |    |
| JOHXP-9105-8304    | MODULO ESPANSIONE 8 DI                         | n°                 | 1,00  |        | 78,00  |    |    |
| JUNK7716050056     | CURVA 90°                                      | n°                 | 1,00  |        | 15,55  |    |    |
| JUNK7719001799     | PROLUNGA SC/FUMO SDOPP. DN80 L500              | n°                 | 1,00  |        | 17,16  |    |    |
| K.TEK212           | FIBRE MONIFILAMENTO X MASSETTO                 | n°                 | 4,00  |        | 75,24  |    |    |
| KARB215363         | TUBO DISC. X KARIBA CM.60 B.CO                 | n°                 | 1,00  |        | 5,27   |    |    |
| KARB325008         | CASSETTA EST. C/TUBO D.40 KARIBA 2005 BC       | n°                 | 1,00  |        | 19,03  |    |    |
| KARB334100         | CASSETTA ZAINO SUPER DUO BIANCA                | n°                 | 1,00  |        | 34,83  |    |    |
| KREKR758804        | PLASTER KIT                                    | n°                 | 11,00 |        | 165,88 |    |    |
| KSBI42276823       | ACCESS.SOTTOST. X SARAC.SGP/SGO DN40/50        | n°                 | 1,00  |        | 37,44  |    |    |
| KSBI42276824       | ACCESS.SOTTOS.X SARAC.SGP/SGO DN63/80          | n°                 | 1,00  |        | 0,00   |    |    |
| KSBI42286488       | SARACINESCA C.PLAT.C.GOMM.GTR PN16 DN80        | n°                 | 5,00  |        | 390,60 |    |    |
| KSBI42384391       | VALV.FARF.BOAX-B T4 LUG DN40                   | n°                 | 5,00  |        | 190,00 |    |    |
| KSBI42384392       | VALV.F.BOAX-B LUG T4 POL/EPDM PN16 DN50        | n°                 | 2,00  |        | 72,16  |    |    |
| KSBI48860618       | VALVOLA DI RIT. DISCO BOA-RVK PN16 DN65        | n°                 | 2,00  |        | 154,80 |    |    |
| LAPEF2000          | OTTURATORE X FERITOIE L=2000                   | n°                 | 1,00  |        | 7,50   |    |    |
| LAPEORV1300331     | ARMADIO 250X702X1848 IP54 FORMA 1 7035BQ3      | n°                 | 1,00  |        | 480,00 |    |    |
| LAPEORV1300382     | ARMADIO 400X1204X2074 IP54 FORMA 1 7035BQCT    | n°                 | 0,00  |        | 0,00   |    |    |
| LAR131.00          | ISOLATORE PICCOLO PLEIADI BIANCO               | n°                 | 4,00  |        | 4,83   |    |    |
| LAR138.02          | TRECCIA COTONE PLEIADI 3X2,50 BIANCA           | n°                 | 10,00 |        | 17,60  |    |    |
| LARA65             | STAFFA A MURO PER PARABOLE L. 46 CM IN A       | n°                 | 1,00  |        | 8,45   |    |    |
| MEL5605910         | SIRIOTAPE WW BIANCO CALDO 14,4W/MT             | n°                 | 1,00  |        | 0,00   |    |    |
| MEL560MN200        | MOTORID. FINECORSA VITE 27NM COPPIA            | n°                 | 4,00  |        | 192,52 |    |    |
| MEL560MN400        | MOTORID. FINECORSA VITE 45NM COPPIA            | n°                 | 1,00  |        | 56,00  |    |    |
| MEL581N2020        | SUPPORTO MOTORI TIPO V6                        | n°                 | 4,00  |        | 6,20   |    |    |
| MEL6501001         | CANALINA SPEC. X IMP. SPLIT 65X50MM            | m                  | 2,00  |        | 4,90   |    |    |
| MEL68              | TRASF.ELETTRON CORR.COST.220-240V 1X6W         | n°                 | 1,00  |        | 20,15  |    |    |
| MEL68581796        | ACSI 50-03E-05A6-4 T400V 2,2W C/PAN            | n°                 | 1,00  |        | 230,84 |    |    |
| MEL710027          | MM GX53 WARM 7W 230 ING. 15KH                  | n°                 | 3,00  |        | 0,00   |    |    |
| MEL71DIG7600HD     | DIGIQUEST 7600HD DECODER HD 1 SCART 1 HDMI PVR | n°                 | 1,00  |        | 23,46  |    |    |
| MEL8265-16         | FARETTO INCASSO CHIP50-0 D.85 G5.3-50W         | n°                 | 2,00  |        | 13,82  |    |    |
| MEL900CZ           | CASSA FONDAZ. ACCIAIO ZINC.                    | n°                 | 2,00  |        | 184,48 |    |    |
| MEL900FT-30        | DIPS. SICIREZ. TRASM. E RIC. C/USC.            | n°                 | 1,00  |        | 20,87  |    |    |
| MEL900KIT-433INT   | KIT PER PORTE ANTE                             | n°                 | 0,00  |        | 0,00   |    |    |
| MEL900SC-50C       | MOTORID. IRREV. 230V SCORR.80                  | n°                 | 1,00  |        | 195,00 |    |    |
| MEL900TXP-42N      | TRASM.RF BICANALE 433MHZ                       | n°                 | 3,00  |        | 40,41  |    |    |
| MELA.7903          | APPLIQUE FLUORESCENTE 28W                      | n°                 | 2,00  |        | 114,08 |    |    |
| MELACC935          | 2 STAFFE A PLAFONE PER BILAMP.                 | n°                 | 1,00  |        | 0,59   |    |    |

Valore di Mercato «VM» (in continua d'uso) e Valore di Liquidazione «VL» - 08 luglio 2016  
 Giacenze di Magazzino

## magazzino: dettaglio giacenze e valore attribuito

| codice articolo    | descrizione                               | consistenza carico |        |        | valore |    |    |
|--------------------|---|--------------------|--------|--------|--------|----|----|
|                    |   | n°it               | Q.tà   | €/unit | totale | VM | VL |
| MELACC937          | 2 STAFPE A PLAFONE X MONO LAMP.           | n°                 | 1,00   |        | 0,59   |    |    |
| MELALIMENTATORE    | ALIMENTATORE                              | n°                 | 1,00   |        | 25,70  |    |    |
| MELANQ730          | ANTENNA A STILO                           | n°                 | 1,00   |        | 15,37  |    |    |
| MELAPG01           | CESTELLO PORTA ACCESSORI E GANCIO         | n°                 | 1,00   |        | 23,00  |    |    |
| MELAPK20           | KIT DE LUX X TUBO ASPIRAZIONE             | n°                 | 2,00   |        | 118,00 |    |    |
| MELAPK23           | KIT LIQUIDI/CENERI                        | n°                 | 1,00   |        | 109,00 |    |    |
| MELARE070113.0     | INC.PETRA OTT.SIMM.100W E27 INOX/V TRASP  | n°                 | 1,00   |        | 112,00 |    |    |
| MELARE0892         | 72 - CASSAFORMA X CIELO LI245             | n°                 | 3,00   |        | 91,80  |    |    |
| MELARE26           | POZZETTO AD ANELLO                        | n°                 | 1,00   |        | 6,40   |    |    |
| MELASTUNXITS-500   | REGOLATORE LUMINOSO                       | n°                 | 1,00   |        | 12,14  |    |    |
| MELATN600418XD99   | ATENA C.ILL. A7/N 600 4X18W               | n°                 | 2,00   |        | 123,00 |    |    |
| MELATRI121-AD      | TERMOREGOLATORE 12-24VDC/VAC 50/60HZ      | n°                 | 8,00   |        | 404,96 |    |    |
| MESS1161           | GIUNTO TRIPLO MAGIC (CONF.2PZ)            | n°                 | 3,00   |        | 25,35  |    |    |
| MESS1162           | TAPPO MAGIC (CONF.2PZ)                    | n°                 | 8,00   |        | 41,60  |    |    |
| MESS1163           | GIUNTO 90° 20/20 (CONF.2PZ)               | n°                 | 19,00  |        | 148,20 |    |    |
| MESS1165           | GIUNTO DRITTO 20/20 (CONF.2PZ)            | n°                 | 8,00   |        | 62,40  |    |    |
| MESS1167           | TAPPO GIUNTO 20(CONF.2PZ)                 | n°                 | 3,00   |        | 5,46   |    |    |
| MESS1168           | TAPPO TUBO 20/20 (CONF.2PZ)               | n°                 | 1,00   |        | 6,50   |    |    |
| MNVEI20            | STAR 8NM1 CON INIBIZIONE                  | n°                 | 24,00  |        | 527,11 |    |    |
| MNVEI20B           | STAR 18NM1 CON INIBIZIONE                 | n°                 | 8,00   |        | 280,40 |    |    |
| MNVEL28-AUT        | STAR 8NM1 AD                              | n°                 | 2,00   |        | 90,37  |    |    |
| MNVEL65M-AUT       | STAR IP65 8M1 AD                          | n°                 | 1,00   |        | 36,90  |    |    |
| MNVEL6W            | CRONUS 6NM1 VERSIONE CON LED              | n°                 | 5,00   |        | 93,70  |    |    |
| MNVSN42C-AUT       | STARNOVA AD 24NM1                         | n°                 | 3,00   |        | 180,71 |    |    |
| MNVW931635EC       | PLANET 24N/M3 EC                          | n°                 | 1,00   |        | 95,63  |    |    |
| MODEP709C          | FOGLIO ETICHETTE ADESTIVE 82X42 16 PZ.    | n°                 | 3,00   |        | 9,54   |    |    |
| MOE368G            | ROUND ECONOMY                             | n°                 | 1,00   |        | 42,78  |    |    |
| MOL001493          | Lampada circolina 32W/25 C                | n°                 | 4,00   |        | 26,32  |    |    |
| MOL069642          | U-CI44E BASE PER CUSTODIA E               | n°                 | 1,00   |        | 50,60  |    |    |
| MOL237131          | PKN4-25/1N/C/003 MTD1N 25A C 0,03 4,5KA   | n°                 | 1,00   |        | 20,00  |    |    |
| MOL243224          | PLZ4-C6/1N INT. MT 4,5KA IN C 6A          | n°                 | 1,00   |        | 5,84   |    |    |
| MOL243226          | PLZ4-C10/1N INT. MT 4,5KA IN C 10A        | n°                 | 1,00   |        | 3,90   |    |    |
| MOL243230          | PLZ4-C16/1N INT. MT 4,5KA IN C 16A        | n°                 | 2,00   |        | 7,80   |    |    |
| MOL263189          | PLN4-C6/1N INT. MT 4,5KA IN IMOD. 6A C    | n°                 | 4,00   |        | 23,08  |    |    |
| MOL263190          | PLN4-C10/1N INT. MT 4,5KA IN IMOD. 10A C  | n°                 | 4,00   |        | 15,60  |    |    |
| MOL263192          | PLN4-C16/1N INT. MT 4,5KA IN IMOD. 16A C  | n°                 | 3,00   |        | 11,70  |    |    |
| MOLBIJX5           | QDDL-11/10 PULS.DOPP.LUM.                 | n°                 | 3,00   |        | 4,69   |    |    |
| MOLCI1PKZM1G       | CUSTODIA                                  | n°                 | 3,00   |        | 19,62  |    |    |
| MOLD4M48           | AGM2-11-PKZ2 MOD.SEGN.                    | n°                 | 1,00   |        | 9,67   |    |    |
| MOLPKZM11          | INTERRUTTORE PROTETTORE MI-1              | n°                 | 1,00   |        | 20,66  |    |    |
| MOLRH10PKZM1       | CONTATTO AUSILIARIO                       | n°                 | 2,00   |        | 11,78  |    |    |
| MTN34313.00        | FAR.PICO 230/85 2X26W LAMPADA ORIZ.SENZA  | n°                 | 2,00   |        | 174,30 |    |    |
| MTN92027.00        | VETRO PIREX PER PICO 230 COMPLETAMENTE S  | n°                 | 2,00   |        | 21,00  |    |    |
| MTN93230.96        | VETRO DECORATIVO PICO230 BIANCO ACIDATO   | n°                 | 2,00   |        | 56,70  |    |    |
| MZARKBMR100CRTR    | MORSETTI X ALIM. C/CAVO CP CR-TR          | n°                 | 1,00   |        | 8,38   |    |    |
| MZL12031           | LAMP. DICR. D=50 12V 35W 36° VET          | n°                 | 10,00  |        | 11,40  |    |    |
| MZL162882          | EF MINI EL 8W CFT/827 E14 1CT/12          | n°                 | 24,00  |        | 58,29  |    |    |
| MZL162899          | EF MINI EL 8W CFT/827 E27 1CT/12          | n°                 | 12,00  |        | 35,64  |    |    |
| MZL162905          | EF MINI EL 11W CFT/827 E14 1CT/12         | n°                 | 11,00  |        | 26,93  |    |    |
| MZL162912          | EF MINI EL 11W CFT/827 E27 1CT/12         | n°                 | 14,00  |        | 41,58  |    |    |
| MZL162929          | EF MINI EL 14W CFT/827 E27 1CT/12         | n°                 | 25,00  |        | 67,76  |    |    |
| MZL162936          | EF MINI EL 18W CFT/827 E27 1CT/12         | n°                 | 9,00   |        | 23,48  |    |    |
| N.E.ACC001         | BATTITACCO IN ALLUMINIO CM15              | n°                 | 0,00   |        | 0,00   |    |    |
| N.E.ACC006         | NOTTOLINO X WC C/SEGNALATORE LIB/OCC      | n°                 | 12,00  |        | 180,00 |    |    |
| N.E.ACC007         | MANIGLIONE ANTIP. 1ANTA C/MECC. EST       | n°                 | 2,00   |        | 240,00 |    |    |
| N.E.ACC0072        | MANIGLIONE ANTIPANICO X 2 ANTE C/MECC/EST | n°                 | 2,00   |        | 240,00 |    |    |
| N.E.ACC009         | CHIUDIPORTA AEREO                         | n°                 | 0,00   |        | 0,00   |    |    |
| N.E.ACC027-600X900 | OBLO VETRATO 600X900                      | n°                 | 0,00   |        | 0,00   |    |    |
| PHL3633            | TL-D 36W/33 SLV/25 /                      | n°                 | 1,00   |        | 1,00   |    |    |
| PHL3684NG          | LAMPADA FLUOR.TLD 36W/840 NG SLV/25       | n°                 | 171,00 |        | 326,77 |    |    |
| PHL40              | STAN 40W E27 230V A55 CL 1CT/12X10F       | n°                 | 8,00   |        | 3,12   |    |    |
| PHL400ESPLUS       | 853896 ALOGENA LIN.400W 117 MM. (500W)    | n°                 | 26,00  |        | 71,41  |    |    |
| PHL40ARG           | 40 230 LAMPADE ARG NORM EDOP              | n°                 | 20,00  |        | 12,00  |    |    |
| PHL40NR50          | REFL 40W E14 230V NR50 30D 1CT/30         | n°                 | 6,00   |        | 9,18   |    |    |
| PHL40OLI           | STAN 40W E14 230V B35 CL 1CT/10X10        | n°                 | 10,00  |        | 9,60   |    |    |
| PHL40TOR           | DECO 40W E14 230V BW35 CL 1CT/10X10F      | n°                 | 40,00  |        | 27,13  |    |    |
| PHL40TORSM         | DECO 40W E14 230V BW35 FR 1CT/10X10F      | n°                 | 8,00   |        | 7,82   |    |    |
| PHL500PLUS         | PLUS PRO S 500W R7S 230V 1BB/10X10BOX /   | n°                 | 6,00   |        | 10,54  |    |    |

Valore di Mercato «VM» (in continuità d'uso) e Valore di Liquidazione «VL» - 08 luglio 2016  
Giacenze di Magazzino

magazzino: dettaglio giacenze e valore attribuito

| codice articolo    | identificativo - descrizione                | consistenza carico |        |        | valore |    |    |
|--------------------|---|--------------------|--------|--------|--------|----|----|
|                    |   | n°it               | Q.tà   | €/unit | totale | VM | VL |
| PHL5815R           | MASTER TL-D RED 58W SLV/25                  | n°                 | 2,00   |        | 15,48  |    |    |
| PHL5879            | MASTER TL-D FOOD 58W/79 SLV/25              | n°                 | 25,00  |        | 141,54 |    |    |
| PHL5882NG          | MASTER TL-D SUPER 80 58W/827 SLV/25         | n°                 | 4,00   |        | 10,89  |    |    |
| PHL5883NG          | MASTER TL-D SUPER 80 58W/830 SLV/25         | n°                 | 116,00 |        | 121,80 |    |    |
| PHL5886NG          | MASTER TL-D SUPER 80 58W/865 SLV/25         | n°                 | 25,00  |        | 57,50  |    |    |
| PHL60              | Lampada 60W 230V E27 CL 1CT                 | n°                 | 25,00  |        | 12,40  |    |    |
| RCLAstra-GA A 2X18 | ASTRA GA 'A' 2X18W CNR                      | n°                 | 1,00   |        | 23,30  |    |    |
| RCLMIDA-GA 4X18    | MIDA-GA 4X18 IP40 CNR                       | n°                 | 4,00   |        | 131,60 |    |    |
| REG0.03790.0010    | # Q.S.P. FISSO 50W D60                      | n°                 | 9,00   |        | 37,08  |    |    |
| REG0020020001      | INCASSO ORIENTABILE                         | n°                 | 1,00   |        | 14,20  |    |    |
| REG1091410000      | VETRO TRASPARENTE                           | n°                 | 7,00   |        | 8,68   |    |    |
| REG200403          | INCASSO ORIENTABILE                         | n°                 | 1,00   |        | 9,60   |    |    |
| REG6533            | S.TECHNE COMP. 2X26W IP43                   | n°                 | 1,00   |        | 52,68  |    |    |
| REG770903          | FARETTO OTTONE LUCIDO INCASSO               | n°                 | 8,00   |        | 76,13  |    |    |
| REG801010          | FARETTO BIANCO                              | n°                 | 1,00   |        | 10,87  |    |    |
| REVR1725           | CORPO AMPEROMETRICO                         | n°                 | 2,00   |        | 15,77  |    |    |
| RHOE500200352      | KCMS YARDY NEW                              | n°                 | 2,00   |        | 87,93  |    |    |
| RHOE500200400      | KMVR  | n°                 | 2,00   |        | 42,30  |    |    |
| RHOE928001090      | KVAV/WKGAUNBS                               | n°                 | 6,00   |        | 19,71  |    |    |
| RHOH39670          | BATT. 1025A1002071025W0103                  | n°                 | 1,00   |        | 144,00 |    |    |
| RIBCET1105         | R* DIODO 1N4007                             | n°                 | 4,00   |        | 0,10   |    |    |
| RIECSSEP7001RU     | UPS SEP 700                                 | n°                 | 1,00   |        | 375,00 |    |    |
| RIEL20060819       | ACC.KIT PR.INOX 500MM DN110 SC.FUMI         | n°                 | 4,00   |        | 0,00   |    |    |
| RIEL4031812        | ACC.NEUTRALIZZATORE CONDENSA N3             | n°                 | 1,00   |        | 0,00   |    |    |
| RLCRL7218          | I01 40-160W 220-240V BIANCO VARIALUCE       | n°                 | 2,00   |        | 9,79   |    |    |
| RLCRLCRN1600       | 000FOX105PF 20-105W 12-230V TRASF. ELET.    | n°                 | 1,00   |        | 8,90   |    |    |
| RLCRM0162          | RT34DSL 100-500W 230V INTERNATIONAL VARI    | n°                 | 1,00   |        | 7,21   |    |    |
| RLCRM0167          | RTS34.43RLI 40-300VA 230V LIVING            | n°                 | 1,00   |        | 5,51   |    |    |
| RLCRM0180          | RTM34SSL 40-500W 1M.SENSOR.INTERNAT VARL    | n°                 | 1,00   |        | 10,26  |    |    |
| RLCRM0184          | RIPMO34SSL 230V RIPET.1M.SENSOR.INTERNAT    | n°                 | 4,00   |        | 15,69  |    |    |
| RLCRM0329          | SENT34MA 200W RIVEL.PRESENZA MAGIC/V8000    | n°                 | 1,00   |        | 16,23  |    |    |
| RLCRM0530          | RTL500UN 60-500W 230V VARLUX/RELE' UNIV.P   | n°                 | 3,00   |        | 25,24  |    |    |
| RLCRM0535          | RLUN 500W RELE' P-PASSO UNIVERS.SILENZ.     | n°                 | 14,00  |        | 127,72 |    |    |
| RLCRM0585          | RT-UN/DP 60-500W 230V VARIALUCE UNIVERSA    | n°                 | 1,00   |        | 10,41  |    |    |
| RLCRM2309          | RT34DMA 100-500W 230V MAGIC 1M C/DEV.       | n°                 | 2,00   |        | 16,00  |    |    |
| RLCRN0567          | RM34DMA 160VA 230V MAGIC 1M.VENT.MOT.C/D    | n°                 | 1,00   |        | 10,04  |    |    |
| RLCRN0585          | RM34DVP 160VA 230V PLANA 1m.VENT.MOT.C/DEV. | n°                 | 2,00   |        | 25,42  |    |    |
| RLCRN0615          | RMUN 80W 230V VARLUX X VENTILATORI          | n°                 | 1,00   |        | 11,14  |    |    |
| RLCRN1285          | ETV250PPT 100-250W 230/12V ALIM.ELET.C/R    | n°                 | 1,00   |        | 22,45  |    |    |
| RLCRN1349          | POWERLED 700MA 25W 176-264V 50/60HZ LED     | n°                 | 1,00   |        | 16,21  |    |    |
| RLCRN1441          | ETV60PFS 10-60W 230-240/12V CE ALIM.ELET    | n°                 | 3,00   |        | 21,21  |    |    |
| RLCRN1566          | SLIM50 50VA 230/12V TUV TRASF.ELETTROMECC   | n°                 | 3,00   |        | 9,03   |    |    |
| RLCRN1596          | FOX60PFS 10-60W 230/12V CE ALIM.ELETTTR.C   | n°                 | 18,00  |        | 142,11 |    |    |
| RLCRN1600          | FOX105PFS 20-105W TH 230-240/12V ENEC AL    | n°                 | 3,00   |        | 18,30  |    |    |
| RLCRN1602          | ICE60PFS 10-60W 230-240/12V TH CE ALIM.E    | n°                 | 1,00   |        | 8,72   |    |    |
| RLCRN1604          | ICE105PFS 20-105W 230-240/12V TH CE ALIM    | n°                 | 1,00   |        | 9,14   |    |    |
| RLCRN1608          | MICRO60PFS 10-60W 230/12V ALIMENTATORE E    | n°                 | 2,00   |        | 14,87  |    |    |
| RLCRN2159          | Reattore elettr.bilampada 58W EB258         | n°                 | 2,00   |        | 28,80  |    |    |
| RLCRP0029          | RH34PVI 300W VAR. PULS. IGBT V/IDEA         | n°                 | 1,00   |        | 21,43  |    |    |
| RLCRP0094          | RHUN VARIALUCE UNIVERSALE IGBT 300VA RES    | n°                 | 10,00  |        | 186,98 |    |    |
| ROCCDP605150       | TUBO REG. MM530/910 0=150.                  | n°                 | 1,00   |        | 86,66  |    |    |
| ROCCDP648400       | PROLUNGA L=500MM X STAFFA D.4               | n°                 | 1,00   |        | 29,94  |    |    |
| ROCCSPG528150      | ROCCH. ELEMENTO TELESC. MM300-450 DM.150    | n°                 | 1,00   |        | 30,64  |    |    |
| RSL80              | COLLARE ZINC. P/CANALE VETR. D80            | n°                 | 6,00   |        | 5,07   |    |    |
| RSSA.1408-B        | APPLIQUE C/DIF.VETRO INCISO G24Q2 2X18W     | n°                 | 1,00   |        | 156,45 |    |    |
| RSSA.1409-B        | APPLIQUE C/DIF. VETRO INCISO G24Q3 2X26W    | n°                 | 1,00   |        | 195,26 |    |    |
| RTA386564          | GHIERE-NYL.PG13,5 GRIGIA                    | n°                 | 9,00   |        | 0,55   |    |    |
| RTA81380           | FASCETTA 'TERRA' D13-20                     | n°                 | 3,00   |        | 3,95   |    |    |
| SAUTRDT100F002     | REGOLATORE DIGITALE 24 VOLT                 | n°                 | 2,00   |        | 0,00   |    |    |
| SAUTSDU101F003     | TRASMETTITORE DI PRESSIONE                  | n°                 | 4,00   |        | 0,00   |    |    |
| SAUTTC060          | TERM. IMM. MONOST. XS EST. (DBTV 060)       | n°                 | 9,00   |        | 0,00   |    |    |
| SAUTFL201F101      | TERMOSTATO ANTIGELO                         | n°                 | 3,00   |        | 0,00   |    |    |
| SBP01961018        | UWF 10/75-80 DICR. MAX 75W/12V GU5,3        | n°                 | 2,00   |        | 56,24  |    |    |
| SBP05025202        | NORMA II 118-CR 1X18W-G13 LUMILUX/TLD       | n°                 | 1,00   |        | 14,89  |    |    |
| SBP05056694        | LEO/S 150-94-CR 150W NAV-T/SON-T E40        | n°                 | 2,00   |        | 141,30 |    |    |
| SBP14077396        | A0396/1-96 SBRACCIO L=1500 KYRO             | n°                 | 1,00   |        | 122,00 |    |    |
| SCA409.0405        | PRESA OMNIAPLUS PLURISTANDARD S/PROTEZ.     | n°                 | 2,00   |        | 42,01  |    |    |
| SCA412.1663        | PRESA INCASSO 2P+T 16A 44 6H                | n°                 | 7,00   |        | 13,34  |    |    |



Valore di Mercato «VM» (in continuità d'uso) e Valore di Liquidazione «VL» - 08 luglio 2016

Giacenze di Magazzino

magazzino: dettaglio giacenze e valore attribuito

| codice articolo | identificativo - descrizione             | consistenza carico |        |        | valore |    |    |
|-----------------|--|--------------------|--------|--------|--------|----|----|
|                 |  | n°                 | Q.tà   | €/unit | totale | VM | VL |
| SCA570.2071     | PRESA INC. BIVAL. 10/16A IP44            | n°                 | 9,00   |        | 19,32  |    |    |
| SCA572.0310     | SCATOLA IP67 135x125x70mm                | n°                 | 2,00   |        | 3,09   |    |    |
| SDT1033/600     | ACCUMULATORE 12 V 2 AH                   | n°                 | 1,00   |        | 11,30  |    |    |
| SEMVR3150N      | PALO CILINDRICO Ø 60 mm IN VETRORESINA   | n°                 | 1,00   |        | 4,75   |    |    |
| SEMVRT1301      | STAFFA ANCORAGGIO X AR.VRT1300           | n°                 | 3,00   |        | 1,43   |    |    |
| SICC218023      | ACCUM. ZN X IMP. REFRIG. LT.100 POL.RIG. | n°                 | 1,00   |        | 222,29 |    |    |
| SICCAPT05       | BOLL. AD INTERCAPEDINE VITROFLEX LT.200  | n°                 | 1,00   |        | 374,54 |    |    |
| SICUG7-RL       | SCHEDA 3 RELE GAS SERIE MOON             | n°                 | 6,00   |        | 96,00  |    |    |
| SID0531         | J35E CASS. ALIMET. JODURI 35W ELETTR.    | n°                 | 2,00   |        | 180,00 |    |    |
| SIDB909QLBL     | FARETTO SMALL AQUARE INTERNI LBL 1X2W    | n°                 | 8,00   |        | 496,00 |    |    |
| SIE3NW7050      | SOSTITUITI DA 3NW7051                    | n°                 | 3,00   |        | 10,54  |    |    |
| SIE3RA19111A    | EL.COL. ELETTR.MECC.(MIN.10PZ)           | n°                 | 2,10   |        | 35,69  |    |    |
| SIE3RH19111FA20 | BLOC.AUX. 2L X CONT.S00                  | n°                 | 1,00   |        | 3,68   |    |    |
| SIE3RH19111FA40 | LOC.AUX. 4L X CONT.S00                   | n°                 | 3,00   |        | 16,50  |    |    |
| SIE3RH19211EA11 | BLOC.AUS.LAT.1L+1R X S0/S12              | n°                 | 3,00   |        | 23,82  |    |    |
| SIE3RT10151AB01 | CONT.S00 3KW 1L 24V 50/60HZ              | n°                 | 1,00   |        | 13,36  |    |    |
| SIE3RT10161AP01 | CONT.S00 4KW 1L 230V 50/60HZ             | n°                 | 2,00   |        | 28,83  |    |    |
| SIE3RT10261BB40 | CONT.S0 11KW 24VCC                       | n°                 | 1,00   |        | 52,44  |    |    |
| SIE3RT10441AF00 | CONT.S3 30KW 110V 50HZ                   | n°                 | 1,00   |        | 133,48 |    |    |
| SIE3RV10110EA10 | INT.AUT.3X12A S00 0,28/0,4A 100KA        | n°                 | 2,00   |        | 41,37  |    |    |
| SIE3RV10111EA10 | INT.AUT.3X12A S00 2,8/4A 100KA           | n°                 | 1,00   |        | 35,60  |    |    |
| SIE3RV10111JA10 | INT.AUT.3X12A S00 7/10A 50KA             | n°                 | 1,00   |        | 32,48  |    |    |
| SIE3RV10211JA10 | INT.AUT.3X25A S0 7/10A 100KA             | n°                 | 5,00   |        | 222,37 |    |    |
| SIE3RV10314FA10 | INT.AUT.3X50A S2 28/40A 50KA             | n°                 | 1,00   |        | 94,89  |    |    |
| SIE3RV19011A    | CONT.AUX.LAT.1L+1R X S00/S0/S2/S3        | n°                 | 1,00   |        | 3,79   |    |    |
| SIE4RK0895      | CALOTTA COPRIMORSETTI X 4RB2 DIAM.89,5MM | n°                 | 24,00  |        | 274,80 |    |    |
| SIE5054790001   | MODULO CARICA BATTERIA E3C 011           | n°                 | 1,00   |        | 238,83 |    |    |
| SIE5464120001   | ALLOG. X PULS. DMA 11 GIALLO DMA 1192A   | n°                 | 1,00   |        | 0,00   |    |    |
| SIE5656060001   | TERMINALE COMANDO EP7F B3Q 660           | n°                 | 1,00   |        | 0,00   |    |    |
| SIE5707050001   | SET ETICHETTE ITALIANO CS11 EPZ5B555     | n°                 | 1,00   |        | 0,00   |    |    |
| SIE5S35167      | INT.MAGN. 1P+N C 16A 4500A NON ACCESS.   | n°                 | 1,00   |        | 4,32   |    |    |
| SIE5VR0602      | TORR. GIUG.DES. GRIJ 2X3MOD D. FUTURA    | n°                 | 11,00  |        | 134,30 |    |    |
| SIE6290250001   | MOD. MASTER EP7F RAM 1MB E3X 102         | n°                 | 1,00   |        | 0,00   |    |    |
| SIE7PU40205AJ20 | TEMP RIT ECC 5/100S 100/127V             | n°                 | 5,00   |        | 110,86 |    |    |
| SIE7PU60202NJ20 | TEMP Y/D 6/60S 110/127V CA               | n°                 | 4,00   |        | 100,84 |    |    |
| SIE8GF9846      | TRAVERSA DI SOSTEGNO P600                | n°                 | 3,00   |        | 24,56  |    |    |
| SIE8WA10111BF23 | MORSETTO UNIPOLARE 2,5MMQ BLU            | n°                 | 46,00  |        | 20,49  |    |    |
| SIE8WA10111BG11 | Morsetto unipolare 4mmq BLU              | n°                 | 27,00  |        | 14,69  |    |    |
| SIE8WA10111BH23 | Morsetto unipolare 6mmq BLU              | n°                 | 386,00 |        | 251,87 |    |    |
| SIE8WA10111BK11 | Morsetto unipolare 16mmq blu             | n°                 | 54,00  |        | 52,93  |    |    |
| SIE8WA10111BM11 | MORSETTO UNIPOLARE 35MMQ BLU             | n°                 | 56,00  |        | 92,33  |    |    |
| SIE8WA10111DF11 | Morsetto unipolare 2,5mmq                | n°                 | 497,00 |        | 191,08 |    |    |
| SIE8WA10111DG11 | MORSETTO UNIPOLARE 4MMQ.                 | n°                 | 255,00 |        | 124,24 |    |    |
| SIE8WA10111DH11 | MORSETTO UNIPOLARE 6MMQ.                 | n°                 | 277,00 |        | 153,35 |    |    |
| SIE8WA10111DQ10 | MORSETTO BEIGE 95 MMQ                    | n°                 | 16,00  |        | 127,36 |    |    |
| SIE8WA10111DS10 | MORSETTO BEIGE 150 MMQ                   | n°                 | 6,00   |        | 76,56  |    |    |
| SIE8WA10111PG00 | Morsetto unipolare di terra 4mmq 2 att.  | n°                 | 160,00 |        | 220,07 |    |    |
| SIE8WA10111PH00 | Morsetto unipolare di terra 6mmq 2 att.  | n°                 | 146,00 |        | 184,07 |    |    |
| SIE8WA10111PK00 | MORSETTO UNIP. DI TERRA 16MMQ 2ATT       | n°                 | 157,00 |        | 236,89 |    |    |
| SIE8WA10111PM00 | MORSETTO UNIP. DI TERRA 35MMQ            | n°                 | 56,00  |        | 118,19 |    |    |
| SIE8WA10111SF12 | Morsetto portafusibili 1,5mmq            | n°                 | 26,00  |        | 44,33  |    |    |
| SIE8WA10112DG11 | MORSETTO DOPPIO 4MMQ 2 POLI              | n°                 | 270,00 |        | 241,38 |    |    |
| SIE8WA1204      | Morsetto unipolare 16mmq                 | n°                 | 146,00 |        | 113,58 |    |    |
| SIE8WA1205      | Morsetto unipolare 35mmq                 | n°                 | 62,00  |        | 100,18 |    |    |
| SIE8WA1206      | MORSETTO UNIPOLARE 70MMQ                 | n°                 | 32,00  |        | 196,38 |    |    |
| SIE8WA1804      | SBARRA PARALLELO X 10 MORS 35MMQ         | n°                 | 2,00   |        | 10,50  |    |    |
| SIE8WA1808      | STAFFA TERMINALE ISOLANTE                | n°                 | 338,00 |        | 142,20 |    |    |
| SIE8WA1813      | COPRIMORSETTO X MORS 35MMQ               | n°                 | 8,00   |        | 1,60   |    |    |
| SIE8WA1817      | PIASTRA TERMINALE SPESSORE 1,5MM         | n°                 | 155,00 |        | 43,72  |    |    |
| SIE8WA1820      | PIASTRA DI SEP X MORS 2,5-4MMQ           | n°                 | 25,00  |        | 4,56   |    |    |
| SIE8WA1832      | CALOTTA DI PROTEZIONE X MORS 95MMQ       | n°                 | 3,00   |        | 2,18   |    |    |
| SIE8WA1833      | CALOTTA DI PROTEZIONE X MORS 185MMQ      | n°                 | 10,00  |        | 13,64  |    |    |
| SIE8WA1853      | SBARRA PARALLELO X 10 MORS 4MMQ          | n°                 | 3,00   |        | 3,92   |    |    |
| SIE8WA1888      | SBARRA PARALLELO X 10 MORS 6MMQ          | n°                 | 18,00  |        | 25,68  |    |    |
| SIE8WA1898      | SBARRA COLLEGAMENTO X 10 MORS 2,5MMQ     | n°                 | 53,50  |        | 56,30  |    |    |
| SIE8WA88260AB   | CONF. 100 PZ TARG. INDIC. X2             | n°                 | 200,00 |        | 57,60  |    |    |
| SIE8WH10000AQ00 | MORSETTO A VITE 95MMQ, GRIGIO            | n°                 | 3,00   |        | 20,13  |    |    |
| SIEA-1 113      | PULS.INTERATT.EN DM 1153                 | n°                 | 0,00   |        | 0,00   |    |    |

Valore di Mercato «VM» (in continuità d'uso) e Valore di Liquidazione «VL» - 08 luglio 2016  
Giacenze di Magazzino

## magazzino: dettaglio giacenze e valore attribuito

| codice articolo | identificativo - descrizione             | consistenza carico |        |        | valore |    |    |
|-----------------|--|--------------------|--------|--------|--------|----|----|
|                 |  | n°it               | Q.tà   | €/unit | totale | VM | VL |
| SNRDOMB24030C   | INT. DIF. DOMB2 2P 40A 30MA C.AC         | n°                 | 2,00   |        | 61,64  |    |    |
| SNRDOMC45C1030C | DOMC45 1P+N 10A 30MA CL.AC C             | n°                 | 1,00   |        | 18,53  |    |    |
| SNRDOMC45C1630C | DOMC45 1P+N 16A 30MA CL.AC C             | n°                 | 1,00   |        | 20,08  |    |    |
| SNRENN05004     | SCAT.DER.IP55 80X80X45 ENTR STAGNE       | n°                 | 2,00   |        | 1,50   |    |    |
| SNRENN05005     | SCAT.DER.IP55 105X105X55 ENTR STAGNE     | n°                 | 1,00   |        | 1,61   |    |    |
| SNRENN11754     | CASSA 18U FIANC.APRIIBILI P.400          | n°                 | 1,00   |        | 234,24 |    |    |
| SNRGS1AF23      | CONT.AUX. 1NO+INC 3X100A125A             | n°                 | 1,00   |        | 11,63  |    |    |
| SNRGV1F03       | RIALZO 7,5MM                             | n°                 | 6,00   |        | 3,52   |    |    |
| SNRGV1G09       | MORSETTIERA DI ALIMENTAZ.                | n°                 | 2,00   |        | 11,87  |    |    |
| SNRGV1G10       | CALOTTA DI PROTEZIONE                    | n°                 | 1,00   |        | 2,02   |    |    |
| SNRGV2G245      | BARRETTE PARALL.2 GV2 45MM               | n°                 | 3,00   |        | 15,48  |    |    |
| SNRGV2G345      | BARRETTE PARALL.3 GV2 45MM               | n°                 | 1,00   |        | 5,82   |    |    |
| SNRGV2G445      | BARRETTE PARALL.4 GV2 45MM               | n°                 | 1,00   |        | 7,50   |    |    |
| SNRGV2K04       | ARRESTO EMERGENZA A FUNGO                | n°                 | 2,00   |        | 32,46  |    |    |
| SNRGV2MC01      | CASSETTA SPORGENTE IP41                  | n°                 | 1,00   |        | 10,75  |    |    |
| SNRGV2MC02      | CASSETTA SPORGENTE IP55                  | n°                 | 2,00   |        | 26,85  |    |    |
| SNRGV2ME07      | INTERR. SALVAMOTORE 1,6-2,5 A            | n°                 | 2,00   |        | 64,76  |    |    |
| SNRGV2ME08      | INTERR. SALVAMOTORE 2,5-4 A              | n°                 | 2,00   |        | 62,72  |    |    |
| SNRGV2ME10      | INTERR. SALVAMOTORE 4-6,3 A              | n°                 | 1,00   |        | 30,60  |    |    |
| SNRGV2ME14      | INTERR. SALVAMOTORE 6-10 A               | n°                 | 2,00   |        | 75,63  |    |    |
| SNRGV2ME20      | INTERR. SALVAMOTORE 13-18 A              | n°                 | 1,00   |        | 38,14  |    |    |
| SNRGV2ME21      | INTERR. SALVAMOTORE 17-23 A              | n°                 | 2,00   |        | 68,80  |    |    |
| SNRGV2P10       | INT.AUT.MTH 4-6,3 A                      | n°                 | 1,00   |        | 33,39  |    |    |
| SNRGV3A01       | BLOCCO CONTATTI AUSILIARI                | n°                 | 4,00   |        | 19,12  |    |    |
| SNRGV3A02       | BLOCCO CONTATTI AUSILIARI                | n°                 | 1,00   |        | 5,33   |    |    |
| SNRGVAE1        | CONTATTI AUSILIARI FRONTA                | n°                 | 7,00   |        | 26,90  |    |    |
| SNRGVAE11       | CONTATTI AUSILIARI FRONTA                | n°                 | 1,00   |        | 5,03   |    |    |
| SNRGVAN11       | CONTATTI AUSILIARI LATERA                | n°                 | 12,00  |        | 55,05  |    |    |
| SNRKBA25AA4     | ALIMENTAZIONE SX 25A 4P <=>KBA25ABG4     | n°                 | 19,00  |        | 216,25 |    |    |
| SNRKBA40ABG4    | ALIMENTAZIONE SX 25/40A 4P               | n°                 | 1,00   |        | 9,25   |    |    |
| SNRKBA40SL4     | ALIM DX 25/40A 4P <=>KBA40ABD4           | n°                 | 2,00   |        | 18,93  |    |    |
| SNRKBA40ZFU     | STAFFA UNIVERSALE KBA                    | n°                 | 20,00  |        | 19,44  |    |    |
| SNRKBA40ZU      | STAFFA UNIV KBA <=>KBA40ZFU              | n°                 | 50,00  |        | 38,90  |    |    |
| SNRKB25EA423    | ELEMENTO RETTILINEO 25A 3M CIRCUITO 4P + | n°                 | 1,00   |        | 22,07  |    |    |
| SNRKB25EA443    | ELEMENTO RETTILINEO 25A 3M 4PX2 CIRCUITI | n°                 | 8,00   |        | 268,39 |    |    |
| SNRKB25ED42305  | ELEM. RETT 25A 4+2 3M 3+2 DER            | n°                 | 1,00   |        | 29,55  |    |    |
| SNRKB25ED44305  | ELEM. RETT 25A 4+4 3M 3+2 DER            | n°                 | 1,00   |        | 25,81  |    |    |
| SNRKB40SL4      | ALIM. DX 25/40A 4P <=>KBB40ABD4          | n°                 | 22,00  |        | 238,92 |    |    |
| SNRKB40ZA3      | STAFFA PER CORPO ILLUMINANTE             | n°                 | 392,00 |        | 335,55 |    |    |
| SNRKB40ZC       | GANCIO PER CATENELLA                     | n°                 | 86,00  |        | 42,96  |    |    |
| SNRKB40ZFU      | STAFFA UNIVERSALE KBB                    | n°                 | 33,00  |        | 58,41  |    |    |
| SNRKB40ZU       | STAFFA UNIV KBB <=>KBB40ZFU              | n°                 | 40,00  |        | 42,09  |    |    |
| SNRKBC10CS102   | SPINA 10A P1/N 2M                        | n°                 | 11,00  |        | 53,27  |    |    |
| SNRKBC10CS302   | SPINA 10A PH3+N CAVO 2M                  | n°                 | 25,00  |        | 89,50  |    |    |
| SNRKBC16CF21    | SPINA 16A A SELEZIONE DI FASE CON MORSET | n°                 | 4,00   |        | 25,56  |    |    |
| SNRKDR103A      | KIT PULSAN. DI EMERG. KAEDRA BOX         | n°                 | 1,00   |        | 44,80  |    |    |
| SNRKDR107A      | TELAIO METALLICO KAEDRA BOX              | n°                 | 1,00   |        | 160,15 |    |    |
| SNRKDR602B      | KAEDRA BOX BIG 8 - 6 PRESE 63A           | n°                 | 0,00   |        | 0,00   |    |    |
| SNRKNA03SF4     | CASS DI DERIV FUS 40A 4P <=>KNBS0SF4     | n°                 | 2,00   |        | 48,90  |    |    |
| SNRKNA63ED4303  | ELEM. RETT. 63A 3M 4P 3 DER              | n°                 | 8,00   |        | 283,05 |    |    |
| SNRKNB160ZF1    | STAFFA DI SUPPORTO 40-160A               | n°                 | 1,00   |        | 1,06   |    |    |
| SNRKNB32CM55    | SPINA DI DERIVAZIONE 32A 5 MOD           | n°                 | 10,00  |        | 200,62 |    |    |
| SNRKS25EZ1      | STAFFA CHIUSA 100/160/250A               | n°                 | 33,00  |        | 55,56  |    |    |
| SNRKS160SM413   | CASS DERIV 160A PER NG125                | n°                 | 3,00   |        | 482,87 |    |    |
| SNRKS63SM48     | CASS DER APP MOD 63A 8 MOD               | n°                 | 2,00   |        | 109,25 |    |    |
| SNRKS40SF41     | CASSETTA DI DERIVAZIONE PER FUSIBILI 400 | n°                 | 0,00   |        | 0,00   |    |    |
| SNRKZOC0750     | ZOCOCCO PER SM6 H=350 L.=7               | n°                 | 0,00   |        | 0,00   |    |    |
| SNRLA1KN11      | CONT.AUX. INC+INO VITE                   | n°                 | 1,00   |        | 3,06   |    |    |
| SNRLAD8N11      | CONTATTI AUSILIARI LATERA                | n°                 | 17,00  |        | 101,41 |    |    |
| SNRLAD8N20      | CONTATTI AUSILIARI LATERA                | n°                 | 3,00   |        | 18,79  |    |    |
| SNRLADN11       | CONTATTI AUSILIARI FRONTA                | n°                 | 4,00   |        | 16,09  |    |    |
| SNRLADN20       | CONTATTI AUSILIARI FRONTA                | n°                 | 10,00  |        | 40,43  |    |    |
| VALS591300      | BICCHIERE RIDUZIONE PP PLUS D.40/32      | n°                 | 2,00   |        | 1,77   |    |    |
| VALS591402      | RIDUZIONE ECCENTRICA HTR PP PLUS D.50/32 | n°                 | 13,00  |        | 7,83   |    |    |
| VALS592603      | MANICOTTO SCORREVOLE HTU PP PLUS D.50    | n°                 | 1,00   |        | 0,85   |    |    |
| VALS599045      | CURVA PP HTB 45° D.90                    | n°                 | 4,00   |        | 6,26   |    |    |
| VALS599051      | CURVA PP HTB 87°30' D.90                 | n°                 | 1,00   |        | 1,56   |    |    |
| VALS599137      | RIDUZIONE ECC. HTR PP D.110/90           | n°                 | 1,00   |        | 1,86   |    |    |

Tribunale di Pordenone - Fallimento n° 42.2016

Valore di Mercato «VM» (in continuità d'uso) e Valore di Liquidazione «VL» - 08 luglio 2016

Giacenze di Magazzino

magazzino: dettaglio giacenze e valore attribuito

| codice articolo | identificativo - descrizione               | cosistenza carico |          |        | valore |    |    |
|-----------------|--|-------------------|----------|--------|--------|----|----|
|                 |  | n°it              | Q.tà     | €/unit | totale | VM | VL |
| VALS650413      | CURVA TRIPLUS D.40X30°                     | n°                | 6,00     |        | 3,36   |    |    |
| VALS650419      | CURVA TRIPLUS HTB 87°30' D.40              | n°                | 6,00     |        | 4,21   |    |    |
| VALS650423      | CURVA TRIPLUS D.50X30°                     | n°                | 6,00     |        | 4,61   |    |    |
| VALS650429      | CURVA TRIPLUS HTB 87°30' D.50              | n°                | 6,00     |        | 4,95   |    |    |
| VALS650435      | CURVA TRIPLUS HTB 45° D.75                 | n°                | 4,00     |        | 3,11   |    |    |
| VALS650439      | CURVA TRIPLUS HTB 87°30' D.75              | n°                | 2,00     |        | 3,33   |    |    |
| VALS650441      | CURVA TRIPLUS 15° DA 90                    | n°                | 1,00     |        | 1,99   |    |    |
| VALS650513      | BRAGA TRIPLUS HTEA 45° D.50                | n°                | 2,00     |        | 4,43   |    |    |
| VALS650517      | BRAGA TRIPLUS HTEA 87°30' D.50             | n°                | 1,00     |        | 1,62   |    |    |
| VALS650529      | BRAGA 87°30' TRIPLUS D.90                  | n°                | 1,00     |        | 3,92   |    |    |
| VALS650557      | BRAGA RID.TRIPLUS D.50/40X45°              | n°                | 12,00    |        | 20,78  |    |    |
| VALS650704      | RID. ECC. TRIPLUS 43/32                    | n°                | 1,00     |        | 1,27   |    |    |
| VALS650709      | RIDUZIONE ECC. TRIPLUS HTR D.75/50         | n°                | 1,00     |        | 1,20   |    |    |
| VALS650711      | RID.ECC.TRIPLUS 90-40                      | n°                | 1,00     |        | 1,98   |    |    |
| VALS650719      | RIDUZIONE ECC. TRIPLUS HTR D.110/50        | n°                | 1,00     |        | 1,78   |    |    |
| VALS650721      | RIDUZIONE ECC. TRIPLUS HTR D.110/75        | n°                | 1,00     |        | 1,87   |    |    |
| VALS650723      | RIDUZIONE ECC. TRIPLUS D.110X90            | n°                | 1,00     |        | 0,95   |    |    |
| VALS650903      | ISPEZIONE C/TAPPO TRIPLUS D.75             | n°                | 1,00     |        | 4,08   |    |    |
| VALS650905      | ISPEZIONE LINEARE TRIPLUS D.90             | n°                | 1,00     |        | 5,47   |    |    |
| VALS650927      | TAPPO CHIUSURA TRIPLUS D.90                | n°                | 6,00     |        | 3,87   |    |    |
| VALS650955      | TAPPO CHIUSURA TRIPLUS HTM D.75            | n°                | 9,00     |        | 5,81   |    |    |
| VALS650959      | TAPPO CHIUSURA TRIPLUS HTM D.110           | n°                | 9,00     |        | 10,18  |    |    |
| VALS650972      | CURVA TECNICA TRIPLUS 40X46                | n°                | 3,00     |        | 5,43   |    |    |
| VALS650974      | CURVA TECNICA C/TAPPO D.50X53,5            | n°                | 3,00     |        | 5,54   |    |    |
| VALS700035      | SIFONE LAVAT. INCASSO 40/50 INOX           | n°                | 1,00     |        | 4,31   |    |    |
| VALS700180      | RACC. CURVO C/DADO GIR. OTT. 40X1"1/4      | n°                | 1,00     |        | 4,65   |    |    |
| VALS700185      | SIFONE LAVAT. INC. 40/50 BIANCO            | n°                | 1,00     |        | 5,18   |    |    |
| VALS802401      | PULSANTE PNEUS ESTERNO BIANCO              | n°                | 1,00     |        | 10,69  |    |    |
| VALS803501      | CANNOTTO ALLACC. CPL BIANCO                | n°                | 2,00     |        | 5,77   |    |    |
| VALS810101      | RUBINETTO CASSETTA WC 3/8"X10              | n°                | 2,00     |        | 14,16  |    |    |
| VALS810180      | ATTACCO POSTERIORE CORALLO 2               | n°                | 5,00     |        | 64,19  |    |    |
| VALS810901      | CASSETTA CORALLO BCO RUB.1/2" T50/40       | n°                | 5,00     |        | 168,89 |    |    |
| VALS815501      | TUBO SCONPONIBILE D50/32X980 BIANCO        | n°                | 1,00     |        | 7,79   |    |    |
| VALS820110      | VITE MOVIMENTO COMANDO PLACCA TROPEA       | n°                | 3,00     |        | 0,00   |    |    |
| VALS866502      | CASS TROPEA 2 BLOCK WC 90/110              | n°                | 4,00     |        | 392,80 |    |    |
| VALS867225      | BIDET BLOCK SPECIAL                        | n°                | 1,00     |        | 79,66  |    |    |
| WRT02189413     | VITE AUTOFORANTE 4,2X13 TESTA INSERTO TORX | n°                | 300,00   |        | 0,00   |    |    |
| WRT050211       | FASCETTA DI CABLAGGIO 2,5X100MM BIANCA     | n°                | 95,00    |        | 0,25   |    |    |
| WRT0502131      | FASCETTA DI CABLAGGIO 3,5X200MM NERA       | n°                | 200,00   |        | 6,20   |    |    |
| WRT050218       | FASCETTA DI CABLAGGIO 7,8X360MM BIANCA     | n°                | 551,00   |        | 16,53  |    |    |
| WRT0503306180   | FASCETTA DI CABLAGGIO P/ESTERNO 6X180MM    | n°                | 500,00   |        | 35,40  |    |    |
| WRT0503309265   | FASCETTA DI CABLAGGIO P/ESTERNO 9X265MM    | n°                | 100,00   |        | 11,05  |    |    |
| WRT0503309360   | FASCETTA DI CABLAGGIO P/ESTERNO 9X360MM    | n°                | 20,00    |        | 1,88   |    |    |
| WRT0503309510   | Fascetta di cablaggio p/esterno 9x510mm    | n°                | 78,00    |        | 19,11  |    |    |
| WRT05563726     | MORSETTO VOLANTE IMQ 1,5MMQ. TRASP.        | n°                | 800,00   |        | 42,00  |    |    |
| WRT05563796     | MORSETTO VOLANTE IMQ 16MMQ TRASPARENTE     | n°                | 72,00    |        | 21,93  |    |    |
| WRT0556480025   | Morsetto vol.a stecca 2,5mmq 10 poli       | n°                | 35,00    |        | 11,90  |    |    |
| WRT0556480060   | Morsetto vol.a stecca 6mmq 10 poli         | n°                | 10,00    |        | 4,60   |    |    |
| WRT0556500350   | MORSETTO VOL. A SERR. INDIRETTO 35MMQ      | n°                | 6,00     |        | 3,78   |    |    |
| WRT055700050    | TUBETTO TERM.ISOL.ARANCIO 0,50X14,0MM      | n°                | 750,00   |        | 4,69   |    |    |
| WRT0557000501   | TUBETTO TERM.ISOL.ARANCIO 0,50X12,0MM      | n°                | 2.420,00 |        | 11,86  |    |    |
| WRT055700075    | Tubetto term. isol bianco 0,75x14,6mm      | n°                | 420,00   |        | 2,56   |    |    |
| WRT055700100    | Tubetto term. isol giallo 1,00x14,6mm      | n°                | 3.672,00 |        | 18,81  |    |    |
| WRT0557001001   | TUBETTO TERMIN.ISOL.GIALLO 1,00X12,4       | n°                | 2.000,00 |        | 9,80   |    |    |
| WRT055700150    | TUBETTO TERM.ISOL.ROSSO 1,50X14,6MM        | n°                | 3.593,00 |        | 18,33  |    |    |
| WRT055700250    | TUBETTO TERM.ISOL.BLU 2,5X15,2MM           | n°                | 2.036,00 |        | 11,61  |    |    |
| WRT055700400    | TUBETTO TERM.ISOL.GRIGIO 4X16,5MM          | n°                | 1.899,00 |        | 20,32  |    |    |
| WRT055700600    | TUBETTO TERM.ISOL.NERO 6X20MM              | n°                | 1.164,00 |        | 17,11  |    |    |
| WRT055701000    | TUBETTO TERM.ISOL.AVORIO 10X21,5MM         | n°                | 645,00   |        | 14,19  |    |    |
| WRT055701600    | TUBETTO TERM.VERDE 16X22,2MM               | n°                | 1.000,00 |        | 23,97  |    |    |
| WRT055702500    | TUBETTO TERM.MARRONE 25X29MM               | n°                | 639,00   |        | 29,95  |    |    |
| WRT0557184115   | TUBETTO TERMINALE STAGNATO 1,5X10          | n°                | 612,00   |        | 2,81   |    |    |
| WRT0557400      | TUBETTI TERMOISOLATO 2X1X15MM              | n°                | 1.468,00 |        | 25,47  |    |    |
| WRT0557404      | TUBETTO TERMOISOLATO 2X1,5MM               | n°                | 232,00   |        | 4,17   |    |    |
| WRT0557405      | TUBETTO TERMOISOLATO 2X2,5X18MM            | n°                | 2.499,00 |        | 53,55  |    |    |
| WRT0557408      | TUBETTO TERM.ISOL.DUO 2X10X26MM            | n°                | 934,00   |        | 77,14  |    |    |
| WRT0557409      | TUBETTO TERM.ISOL.DUO 2X16X30MM            | n°                | 46,00    |        | 6,00   |    |    |
| WRT0771800100   | GUAINA TERMORETRAIBILE 10MM.               | m                 | 15,00    |        | 25,84  |    |    |

Tribunale di Pordenone - Fallimento n° 42.2016

Valore di Mercato «VM» (in continuità d'uso) e Valore di Liquidazione «VL» - 08 luglio 2016

Giacenze di Magazzino

magazzino: dettaglio giacenze e valore attribuito

| codice articolo  | identificativo - descrizione             | cosistenza carico |        |        |              | valore     |           |
|--|--|-------------------|--------|--------|--------------|------------|-----------|
|  |  | n°it              | Q.tà   | €/unit | totale       | VM         | VL        |
| WRT0771902   | GUAINA INTRECC NERA POL.6-12             | n°                | 194,00 |        | 191,46       |            |           |
| WRT0771907   | GUAINA INTRECCIATA POLIEST. 18-34        | m                 | 25,00  |        | 29,92        |            |           |
| WRT0771908   | GUAINA INTRECCIATA NERA POLIEST.30-50    | m                 | 3,00   |        | 7,89         |            |           |
| WRT0874102012  | NASTRO ISOLANTE 50MMX33M                 | n°                | 24,00  |        | 120,00       |            |           |
| WRT0878900070  | KIT RADIATORE 1/2" EK                    | n°                | 1,00   |        | 0,00         |            |           |
| WRT0888101106  | GRUPPO DOCCIA "EASY JET"                 | n°                | 1,00   |        | 11,99        |            |           |
| WRT08902   | SBLOCC. AD AZIO/ MULTIPLA CON ANTICORR.  | n°                | 18,00  |        | 140,12       |            |           |
| WRT0890220605  | DETERGENTE SOLAR CLEAN P 5 LT.           | n°                | 3,00   |        | 60,00        |            |           |
| WRT0890261   | IGIENIZ. PER FILTRI CONDIZ. OVER 400ML   | n°                | 2,00   |        | 13,90        |            |           |
| WRT0892100100  | COLLA DI MONTAGGIO                       | n°                | 12,00  |        | 101,28       |            |           |
| WRT0893002   | BOMBOLETTA ARIA SOFF. E RAFFRED. SR400   | n°                | 11,00  |        | 65,45        |            |           |
| WRT0893050015  | CUT+COOL OLIO DA TAGLIO DVGW LT5         | n°                | 1,00   |        | 77,35        |            |           |
| WRT0893060   | OLIO DI VASELINA SPRAY 300ML             | n°                | 23,00  |        | 238,90       |            |           |
| WRT089310192   | VERNICE SPRAY P/TRACC.-NERO 400ML        | n°                | 6,00   |        | 18,92        |            |           |
| WRT089310810   | OLIO DA TAGLIO PER FILIERA 10LT          | n°                | 1,00   |        | 65,92        |            |           |
| WRT0893301   | SILICONE ANTIFUOCO REI 180 310 ML.       | n°                | 3,00   |        | 22,20        |            |           |
| WRT0893303200  | SCHIUMA ANTIFUOCO 380ML                  | n°                | 1,00   |        | 22,05        |            |           |
| WRT089360  | DISSODIANTE PER CONTATTI OL 200ML        | n°                | 1,00   |        | 9,95         |            |           |
| WRT089376410   | CLEAN AIR PULITORE CLIMATIZZATORE        | n°                | 2,00   |        | 31,20        |            |           |
| WRT0893764750  | DISINFETTANTE ANTIBATTERICO              | n°                | 9,00   |        | 94,57        |            |           |
| WRT0893955200  | PASTA LAVAMANI                           | n°                | 5,00   |        | 21,30        |            |           |
| WRT0894910   | NASTRO BIADESIVO 12MMX10M                | n°                | 2,00   |        | 17,00        |            |           |
| WRT0894918   | NASTRO BIADESIVO 1,0MMX25MMX25MT         | n°                | 4,00   |        | 69,16        |            |           |
| WRT0899112   | FACCIALE FILTRANTE MONOUSO D 112         | n°                | 2,00   |        | 31,62        |            |           |
| WRT0899173006  | FILTRO COMBI A1B1E1K1P3 EN141/143        | n°                | 4,00   |        | 64,68        |            |           |
| WRT090308120   | TASS. MASTER NYLON PROLUNG. C/COL. 8X120 | n°                | 18,00  |        | 3,27         |            |           |
| sub-totale articoli "obsoleti" (materiali/componenti non riutilizzabili) |  |                   |        |        | 115.163,70   | 3.500,00   | 1.500,00  |
| totale magazzino   |  |                   |        |        | 1.048.265,60 | 132.500,00 | 60.000,00 |

**beni immobili – allegato.5**

- \* generale..... pagina 1
- \* compendio aziendale - via Roveredo, 52/C..... pagine 2-4
- \* unità affittate - via Roveredo, 52/B..... pagine 5-9

suddivise per destinazione

- \* rappresentazioni grafiche e visure
- \* documentazione fotografica

**Valore di Mercato «VM» (in continuità d'uso) e Valore di Liquidazione «VL» - 08 luglio 2016**

Beni afferenti l'attivo della società: Beni Immobili

Categoria: Immobili

Ubicazione: Pordenone (PN), via Roveredo 52/C e 52/B

| categoria | descrizione   | anno cert. | VM | VL |
|-----------|---|------------|----|----|
|           | <p><b>Generale: Ubicazione</b></p> <p>La Società è proprietaria di un compendio, già utilizzato ai fini di conduzione della propria attività, e di due unità concesse o da concedere, almeno in parte, in locazione a terzi (immobili non operativi).</p> <p>In realtà di gran parte del complesso (edificato su 2 distinti mappali) di 3 corpi addossati suddiviso in 4 unità catastalmente indipendenti; il corpo Ovest è il compendio aziendale e delle due unità, una è porzione di quello Sud (sub.4), l'altra (sub.5) occupa la parte restante del Sud e circa il 50% dell'Est.</p> <p>Questa, poiché distribuita su 2 corpi, è ulteriormente frazionabile.</p> <p>Sul lastrico solare di queste è posizionato un impianto fotovoltaico in leasing e lo stesso è concesso in diritto di superficie all'istituto bancario finanziatore.</p> <p>Al complesso, ubicato nell'area più a Nord del comune di Pordenone, quasi al confine con quello di Roveredo in Piano, si accede dalla strada «Provinciale di Aviano» (qui via Roveredo) su cui sono disposti gli ingressi principali del compendio aziendale (civico 52/C) e le altre unità non operative (civico 52/B)</p> <p>La zona, in cui oltre ad attività industriali/artigianali vi è una presenza tutt'ora significativa di insediamenti agricoli, è facilmente raggiungibile da viabilità locale (la citata provinciale) e regionale (SS.13-Pontebbana) oltre che dalla «A.28-Portogruaro/Conegliano», bretella autostradale di collegamento tra la «A.4-Torino/Trieste» e la «A.27-Venezia/Belluno», da cui dista circa 7km.</p> <p>Il centro di Pordenone è a circa 4km ed a 2,5km quello di Roveredo in Piano.</p> <p>Il tessuto urbano circostante è costituito in prevalenza da edifici residenziali o di servizio alle attività agricole oltre ad insediamenti industriali ed artigianali.</p> <p>L'area, trapezoidale, di pertinenza dell'intero complesso confina a Nord ed Est con altre proprietà, segue a Sud il canale consortile e, ad Ovest, via Roveredo.</p> <p>I relativi scoperti sono recintati ed asfaltati; l'area del compendio comunica con quella, a parcheggio, antistante le altre unità per mezzo di cancello carraio.</p> <p>Il primo (già sede societaria), oltre a questo varco, ne ha un altro indipendente (carraio e pedonale) al n° 52/C di via Roveredo; le altre unità, allo stato e pur essendo predisposti accessi autonomi, utilizzano l'unico passo carraio che dà sulla via (civico 52/B); il solo sub.4 è dotato anche di cancello pedonale.</p> <p><b>Generale: Destinazione Urbanistica</b></p> <p>Come da strumento urbanistico vigente a Pordenone (DCC n° 15 del 22.03.16) tutta l'area ricade per la quasi totalità in</p> <ul style="list-style-type: none"> <li>* «Zona D.3» - Zone degli insediamenti industriali e artigianali esistenti ed in piccola parte (il solo mappale 506 - 65m<sup>2</sup>) in</li> <li>* «Zona E.6» - Zona di interesse agricolo-produttivo</li> </ul> <p>L'attuazione è regolata rispettivamente dagli articoli n° 36 e 63 delle NTA; per la destinazione industriale l'indice di copertura ammesso è del 50%</p> <p>Per più dettagli si rimanda alle descrizioni, alla lettura completa delle NTA e ad ogni altra disposizione locale o generale eventualmente applicabile.</p> |            |    |    |

consulenza di valutazione

Tribunale di Pordenone - Fallimento n° 42.2016

Valore di Mercato «VM» (in continuità d'uso) e Valore di Liquidazione «VL» - 08 luglio 2016

Beni afferenti l'attivo della società: Beni Immobili

Categoria: Immobili

Ubicazione: Compendio Aziendale - Pordenone (PN), via Roveredo 52/C

| categoria | descrizione   | anno cert. | VM | VL |
|-----------|---|------------|----|----|
|           | <p><b><u>Individuazione Catastale e Consistenza</u></b><br/>           Il compendio di proprietà ed in cui la Società conduceva la propria attività, è censito come segue al catasto del Comune di Pordenone (PN)</p> <p><u>catasto terreni</u><br/>           * foglio 1 - mappale n° 91 - ente urbano - sup.: 5.296m<sup>2</sup></p> <p><u>catasto fabbricati</u><br/>           * foglio 1 - mappale 91 - cat. D/7 - S1-T - RC: 10.509,00€</p> <p><b><u>Destinazione Urbanistica</u></b><br/>           Per lo strumento urbanistico in vigore (DCC n° 15 del 22.03.16) tutta l'area di pertinenza del compendio aziendale ricade in<br/>           * «Zona D.3» - Zone degli insediamenti industriali e artigianali esistenti<br/>           L'attuazione della stessa è regolata all'articolo n° 36 delle NTA che, oltre ad altre prescrizioni, fissa l'indice di copertura al 50%.</p> <p><b><u>Descrizione</u></b><br/>           Sup. Coperta = 1.230m<sup>2</sup> - Sup. Sviluppata = 2.090m<sup>2</sup><br/>           (totali lorde - compresi vani tecnici e tettoia sull'area interrata)<br/>           Porzione ad un solo piano fuori terra più interrato<br/>           * piano terra: uffici/servizi, magazzini ed officina;<br/>           * piano interrato: magazzini/depositi, tettoia ricovero mezzi ed attrezzature.<br/>           Uffici e servizi sono posti sul fronte, in parte sotto la copertura dei magazzini.<br/>           Sul retro vi sono una rampa ed un'area di servizio interrata, con contenimenti di c.a., parzialmente coperta da una tettoia metallica; contro terra, con platea e muri di c.a. e porta metallica, sono stati ricavati i vani tecnici.<br/>           Alla edificazione degli anni '80 e '90 (fine lavori 1993) sono seguite modifiche interne e la tettoia sul retro a copertura di parte dell'area di servizio.</p> <p><b><u>Magazzini-officina-servizi-locali tecnici-tettoia</u></b><br/>           Sup. Coperta = 800m<sup>2</sup> - Sup. Sviluppata = 1.660m<sup>2</sup> (totali lorde)<br/>           Fondazioni a platea, travi e colonne di c.a.; struttura di c.a. con tamponamenti e divisori in blocchi di cemento intonacati e di c.a.; solaio in pannelli di c.a.p.; copertura in lastre curve di "cemento-amianto" su travi ad "Y" di c.a.p. con inserimento di controsoffitto in "romanine", anch'esse di "cemento-amianto".<br/>           Scala interna di collegamento di c.a. liscio; pavimenti di cemento liscio, in parte trattato/colorato; serramenti e finestre di alluminio e vetro-camera, porte e portoni scorrevoli in lamiera e pannelli sandwich su telaio metallico.<br/>           Predisposizione fossa montacarichi.<br/>           Rampa carrabile di accesso all'area a servizio dei magazzini all'interrato di c.a.</p> |            |    |    |

consulenza di valutazione

Tribunale di Pordenone - Fallimento n° 42.2016

Valore di Mercato «VM» (in continuità d'uso) e Valore di Liquidazione «VL» - 08 luglio 2016

Beni afferenti l'attivo della società: Beni Immobili

Categoria: Immobili

Ubicazione: **Compendio Aziendale - Pordenone (PN), via Roveredo 52/C**

| categoria | descrizione   | anno cert. | VM | VL |
|-----------|---|------------|----|----|
|           | <p>con contenimenti di c.a. e blocchi di cemento.<br/>Vani tecnici, entro terra a piede rampa, di c.a. e porta metallica.<br/>Tettoia in pannelli sandwich su carpenteria metallica zincata.</p> <p><u>Uffici-servizi</u><br/>Sup. Coperta/Sviluppata = 430m<sup>2</sup> (totale lorda)<br/>Corpo a solo piano terra in parte ricavato nel volume dei magazzini.<br/>Fondazioni a platea e travi di c.a.; struttura di c.a. con tamponamenti di c.a. o blocchi di cemento; copertura piana impermeabilizzata; pavimenti rivestiti di marmo, piastrelle ceramiche, perline di legno; divisori in laterizi intonacati e cartongesso; controsoffitto a quadrati di inerte; finestre/porte di alluminio e vetrocamera, porte interne di legno; servizi c/di impianto idrosanitario.</p> <p><u>Opere esterne</u><br/>* piazzale parcheggio asfaltato; recinzione con muro di c.a. o rete metallica su cordolo di cemento; cancello motorizzato;<br/>* rete raccolta acque meteoriche e fognanti</p> <p><u>Impianti Fissi</u><br/>* elettrico: allacciamento alla rete e quadro elettrico principale; distribuzione con cavi su canalina e conduit; quadri locali; rete generale di messa a terra;<br/>* illuminazione: TFL entro plafoniera a soffitto (magazzini/officina), incassata nel controsoffitto e lampade ad incandescenza (uffici); esterna con lampade e fari su mensola o palo di tipo stradale;<br/>* riscaldamento/condizionamento: rete a fan.coils e corpi radianti (zona uffici e servizi); aerotermi (ingresso magazzino piano terra e officina); 2 pompe di calore, Climaveneta - 43,8+44,8kW; caldaia, Rhoss - KX.104kW a gasolio c/di serbatoio 3.335litri (emergenza); scaldacqua servizi;<br/>* idrico/antincendio: pozzo artesiano, pompa e autoclave 500litri; tubazioni di collegamento alle utenze spogliatoi e servizi; rete antincendio c/di cassette ed accessori (in comune con unità "affittate/da affittare");</p> <p><u>Stato di conservazione e manutenzione</u><br/>Il compendio si presenta in discreto stato di conservazione e manutenzione; sia per quanto attiene il fabbricato ed opere accessorie che gli impianti fissi.</p> <p><u>Conformità catastale ed urbanistica</u><br/>Fatta salva la demolizione di 2 pareti divisorie, non si rilevano altre differenze rispetto alle planimetrie depositate; differenze che si ritiene non siano tali da compromettere la commerciabilità del compendio.</p> |            |    |    |

consulenza di valutazione



Tribunale di Pordenone - Fallimento n° 42.2016

Valore di Mercato «VM» (in continuità d'uso) e Valore di Liquidazione «VL» - 08 luglio 2016

Beni afferenti l'attivo della società: Beni Immobili

Categoria: Immobili

Ubicazione: Compendio Aziendale - Pordenone (PN), via Roveredo 52/C

| categoria | descrizione  | anno cert.       | VM        | VL                |
|-----------|--|------------------|-----------|-------------------|
|           | <p><b>Valutazione</b></p> <p>Il valore è stato fissato applicando in via esclusiva il "metodo del mercato", correlandolo quindi ai prezzi praticati in zona, od in altre concorrenziali, per immobili simili per tipologia, caratteristiche, dimensioni e destinazione. Poiché non inserito nell'ambito della continuità aziendale, è stato determinato il solo valore di liquidazione «VL» (o di immediato realizzo). Nel fissarlo si è tenuto conto che, su base statistica, questo può risultare anche del 40÷45% inferiore a quello attribuibile in ordinarietà di mercato. Si è inoltre tenuto conto che lastre di copertura e "romanine" che compongono il controsoffitto dei magazzini a piano terra sono di "cemento-amianto". In definitiva il valore può essere attribuito come segue.</p> |                  |           |                   |
|           |  | €/m <sup>2</sup> | sup. rif. | valore            |
|           | magazzini-depositi (interrato)   | 150,00           | 860       | 129.000,00        |
|           | tettoia (interrato)  | 60,00            | 210       | 12.600,00         |
|           | magazzini-officina-servizi (piano terra)   | 250,00           | 540       | 135.000,00        |
|           | uffici-servizi (piano terra)   | 380,00           | 430       | 163.400,00        |
|           | vani tecnici ed opere esterne  |                  | 50        | (#)               |
|           | VM (in ipotesi di continuità)  |                  | 2.090     | 440.000,00        |
|           | VL (immediato realizzo)  | 45% riduz%       |           | 242.000,00        |
|           | costi di bonifica tetto/controsoffitto (stima)   | (60,00)          | 860       | (52.000,00)       |
|           | <b>valore attribuito - compendio aziendale</b>   |                  |           | <b>190.000,00</b> |

consulenza di valutazione

Tribunale di Pordenone - Fallimento n° 42.2016

Valore di Mercato «VM» (in continuità d'uso) e Valore di Liquidazione «VL» - 08 luglio 2016

Beni afferenti l'attivo della società: Beni Immobili

Categoria: Immobili

Ubicazione: Unità affittate (non operative) - Pordenone (PN), via Roveredo 52/B

| categoria | descrizione  | anno cert. | VM | VL |
|-----------|--|------------|----|----|
|           | <p><b><u>Individuazione Catastale e Consistenza</u></b><br/>           Le unità immobiliari concesse o da concedere, almeno in parte, in locazione a terzi (immobili non operativi), sono così censite al catasto di Pordenone (PN)</p> <p><u>catasto terreni</u><br/>           * foglio 1 - mappale n° 514 - ente urbano - sup.: 5.655m<sup>2</sup><br/>           * foglio 1 - mappale n° 506 - prato - sup.: 65m<sup>2</sup></p> <p><u>catasto fabbricati</u><br/>           * foglio 1 - mapp. 514 - sub.3 - cat. BCNC<br/>           * foglio 1 - mapp. 514 - sub.4 - cat. D/7 - P.T.,-1° - RC: 5.020,00€<br/>           * foglio 1 - mapp. 514 - sub.5 - cat. D/7 - P.T. - RC: 9.762,00€<br/>           * foglio 1 - mapp. 514 - sub.6 - cat. D/1 - P.2° - RC: 1.210,00€ (lastrico solare)<br/>           * foglio 1 - mapp. 514 - sub.7 - cat. D/1 - P.2° - RC: 2.418,00€ (lastrico solare)</p> <p><b><u>Destinazione Urbanistica</u></b><br/>           Secondo lo strumento urbanistico ad oggi vigente in comune di Pordenone (DCC n° 15 del 22.03.16) l'area di pertinenza della porzione di complesso in cui sono inserite dette unità ricade in<br/>           * «Zona D.3» - Zone degli insediamenti industriali e artigianali esistenti (mappale 514) ed in minima parte<br/>           * «Zona E.6» - Zona di interesse agricolo-produttivo (mappale 506 di 65m<sup>2</sup>)<br/>           Per il mappale 514, l'attuazione è regolata all'articolo n° 36 delle NTA mentre per il 506 si deve far riferimento al n° 63.<br/>           Per quel che qui interessa (destinazione industriale/artigianale), oltre a quanto ulteriormente previsto, l'indice di copertura del lotto è fissato al 50%.</p> <p><b><u>Descrizione</u></b><br/>           Sup. Coperta = 2.385m<sup>2</sup> - Sup. Sviluppata = 2.470m<sup>2</sup><br/>           (totali lorde)<br/>           Le unità sono inserite negli altri due corpi di cui si compone il complesso che, in parte, è a 2 piani fuori terra (di certo uffici del sub.4).<br/>           Come detto "la sub.5" insiste su due corpi contigui e, per conformazione oltre che per distribuzione degli spazi, potrebbe essere ulteriormente frazionata.<br/>           Questa è posizionata sul retro rispetto a via Roveredo, su circa il 50% dei corpi Est e Sud, mentre la "sub.4" occupa il restante 50% di quello Sud.<br/>           Riguardo alla possibilità di frazionamento della "sub.5", si rileva che di fatto la separazione in parti indipendenti è già stata ottenuta "chiudendo" il varco in corrispondenza della unione tra corpi Sud ed Est e la creazione di un ufficio con servizio in quello Est (circa 50m<sup>2</sup>); opere non riportate nelle planimetrie catastali, quasi certamente abusive e prive di autorizzazione allo scarico.<br/>           Le unità sono attualmente adibite ad uffici/magazzini e locate a terzi, esclusa la porzione della "sub.5" nel corpo Est che attualmente è libera.</p> |            |    |    |

consulenza di valutazione

Tribunale di Pordenone - Fallimento n° 42.2016

Valore di Mercato «VM» (in continuità d'uso) e Valore di Liquidazione «VL» - 08 luglio 2016

Beni afferenti l'attivo della società: Beni Immobili

Categoria: Immobili

Ubicazione: Unità affittate (non operative) - Pordenone (PN), via Roveredo 52/B

| categoria | descrizione   | anno cert. | VM | VL |
|-----------|---|------------|----|----|
|           | <p>Pur essendo disponibili ingressi autonomi, l'accesso avviene dall'unico passo carraio che dà su via Roveredo (civico 52/B).<br/>La sola "sub.4" dispone anche di ingresso pedonale. .<br/>Il complesso è stato costruito tra il 2001 ed il 2004.</p> <p><b><u>Caratteristiche costruttive generali</u></b><br/>Fondazioni a plinti e travi di c.a.; struttura portante di c.a. e c.a. prefabbricato; tamponamenti in pannelli di c.a. p. con finitura in "ghiaio lavato"; copertura a piovanti di lamiera grecata preverniciata su pannelli sandwich e capriate di carpenteria zincata e lucernari apribili in policarbonato; muri di separazione e divisori in blocchi di cemento; pavimenti di cemento liscio/trattato; finestre di alluminio colorato e vetrocamera; portoni ascendenti in pannelli sandwich su telaio metallico. Centrali termiche interne di c.a.<br/>Sulla copertura delle unità di proprietà è installato un impianto fotovoltaico finanziato mediante contratto di leasing e contestuale cessione in diritto di superficie del lastrico solare ottenuto per frazionamento delle unità medesime. La durata della cessione è stata fissata in 25anni.</p> <p><u>opere esterne</u><br/>* piazzali e viabilità di servizio in asfalto, aree a verde;<br/>* recinzione con muro di c.a. o rete metallica; cancelli carrai metallici;<br/>* fognatura e rete raccolta acque.</p> <p><b><u>Unità di cui al mappale 514/sub.4</u></b><br/>Sup. Coperta = 955m<sup>2</sup> - Sup. Sviluppata = 1.040m<sup>2</sup><br/>(uffici: 310/395m<sup>2</sup> - magazzino: 630m<sup>2</sup> - vano CT: 15m<sup>2</sup>)<br/>Tipologia e caratteristiche costruttive generali come più sopra descritto.<br/>Uffici ad 1 e 2 livelli con struttura e tamponamenti di c.a. in opera; solaio di laterizio armato; pareti esterne rivestite di marmo con inserimento di facciata continua in vetro temprato; divisori e compartimentazioni di laterizi intonacati e cartongesso; finestre di alluminio/legno e vetrocamera; scala collegamento di metallo/legno; pavimenti rivestiti di piastrelle ceramiche e legno, flottanti di composito/laminato; porte di legno tamburato; controsoffitti a quadrotti di inerte o metallici o di cartongesso; servizi piastrellati, accessori ed impianto idrosanitario. Centrale termica sotto copertura di c.a. (superficie = 15m<sup>2</sup>)</p> <p><u>impianti fissi</u><br/>* elettrico: allacciamento alla rete e quadro elettrico principale; distribuzione con cavi su canalina e conduit (magazzino) e sotto traccia (uffici); quadri locali; rete generale di messa a terra;<br/>* illuminazione: TFL entro plafoniera su blindolux (magazzino), incassata nel controsoffitto e faretti (uffici); esterna (comune) con lampade su palo;</p> |            |    |    |

consulenza di valutazione

Tribunale di Pordenone - Fallimento n° 42.2016

Valore di Mercato «VM» (in continuità d'uso) e Valore di Liquidazione «VL» - 08 luglio 2016

Beni afferenti l'attivo della società: Beni Immobili

Categoria: Immobili

Ubicazione: Unità affittate (non operative) - Pordenone (PN), via Roveredo 52/B

| categoria | descrizione  | anno cert. | VM | VL |
|-----------|--|------------|----|----|
|           | <p>* riscaldamento/condizionamento uffici: rete a fan.coils e corpi radianti; caldaia Baxi - 32kW a GPL c/di serbatoio (in comodato) e tubazioni; raffrescamento a gruppi autonomi a pompa di calore;<br/>(magazzino non riscaldato)</p> <p>* idrico/antincendio: alimentazione da pozzo "Presotto Impianti"; distribuzione utenze civili e rete antincendio <b>in comune</b>.</p> <p><b>Stato di conservazione e manutenzione</b><br/>Lo stato di conservazione e manutenzione dell'intero complesso, e dell'unità in particolare, è buono sia per quanto riguarda a fabbricato ed opere esterne che impianti fissi.</p> <p><b>Conformità catastale ed urbanistica</b><br/>Per quanto a questa unità, nel corso del sopralluogo non sono state riscontrate difformità significative rispetto alle planimetrie depositate in catasto.</p> <p><b>Unità di cui al mappale 514/sub.5</b><br/>Sup. Coperta e Sviluppata = <b>1.430m<sup>2</sup></b><br/>(uffici: 70m<sup>2</sup> - ufficio aggiunto: 50m<sup>2</sup> - magazzini: 1.295m<sup>2</sup> - vano CT: 15m<sup>2</sup>)<br/>Tipologia e caratteristiche costruttive generali come più sopra descritto.<br/>Uffici (circa 70m<sup>2</sup>) realizzati sotto copertura con muri e "cappello" di c.a.; pavimento di piastrelle ceramiche; porta ingresso "REI" ed interne di legno; finestre di alluminio colorato/vetrocamera; controsoffitto a quadrotti di inerte; servizi piastrellati, accessori ed impianto idrosanitario.<br/>Centrale termica, sempre sotto copertura, di c.a. (superficie = 15m<sup>2</sup>)<br/>Ufficio (50m<sup>2</sup> circa) di appoggio alla porzione che ricade in corpo Est: pannelli termici e struttura sostegno; divisori di cartongesso; pavimento di piastrelle ceramiche; controsoffitto a quadrotti di inerte su telaio metallico; finestre di alluminio/vetrocamera; porte di legno e in alluminio/laminato; servizi igienici piastrellati c/di accessori ed impianto idrosanitario.</p> <p><b>impianti fissi</b></p> <p>* elettrico: allacciamento alla rete e quadro elettrico principale; distribuzione con cavi su canalina e conduit (magazzino) e sotto traccia (uffici); quadri locali; rete generale di messa a terra;</p> <p>* illuminazione: TFL entro plafoniera su blindolux (magazzino) o incassata nel controsoffitto (uffici); esterna (comune) con lampade su palo tipo stradale;</p> <p>* riscaldamento uffici (in corpo Sud): rete a fan.coils e corpi radianti; caldaia Ariston - 24kW a GPL c/di serbatoio (in comodato) e tubazioni;</p> <p>* condizionamento uffici (in corpo Est): gruppi autonomi a pompa di calore;<br/>(magazzino non riscaldato)</p> <p><b>Conformità catastale ed urbanistica - mappale 514/sub.5</b><br/>Di seguito, si segnalano e commentano le difformità rispetto alle planimetrie catastali rilevate nel corso dei sopralluoghi.</p> |            |    |    |

consulenza di valutazione

Tribunale di Pordenone - Fallimento n° 42.2016

Valore di Mercato «VM» (in continuità d'uso) e Valore di Liquidazione «VL» - 08 luglio 2016

Beni afferenti l'attivo della società: Beni Immobili

Categoria: Immobili

Ubicazione: Unità affittate (non operative) - Pordenone (PN), via Roveredo 52/B

| categoria | descrizione  | anno cert. | VM | VL      |
|-----------|--|------------|----|---------|
|           | <p>* "ufficio con servizio" nella porzione nel "corpo Est" del complesso edilizio non riportato nelle planimetrie catastali;</p> <p>* la situazione dovrà essere sanata in quanto è probabile (certo, si potrebbe affermare) si tratti di opera abusiva e priva di autorizzazione allo scarico;</p> <p><u>chiusura varco di comunicazione tra porzioni di unità</u></p> <p>* chiusura del varco di collegamento tra le parti di unità nei corpi Sud ed Est al fine di renderle autonome;</p> <p>* qualora si volesse rendere effettivo il frazionamento vanno predisposti gli atti e realizzate tutte le opere eventualmente necessarie per l'ottenimento delle previste autorizzazioni (oltre a regolarizzare l'ufficio con servizio);</p> <p>* se per contro si propendesse per mantenere la condizione originaria, sarà sufficiente ripristinare il varco di collegamento e dovrà essere smantellato o regolarizzato il corpo ufficio con servizio.</p> <p><b>Situazione generale ed impiantistica</b></p> <p>* Gran parte degli interventi di ristrutturazione/ampliamento degli uffici della unità al "subalterno 4" è stata realizzata dal conduttore; lo stesso dicasi per gli impianti fissi. Per queste opere il contratto non prevede il riconoscimento di alcun contributo o riduzione di affitto.</p> <p>* L'illuminazione esterna è stata finora allacciata ad un misuratore di consumo intestato alla "Presotto Impianti" che ha anche coperto i relativi costi. Nel frattempo è stato disposto il distacco dalla rete; pertanto i conduttori dovranno provvedere, previo accordo, al riallaccio con altra intestazione.</p> <p>* L'impianto idrico/antincendio è tutt'ora allacciato alla rete, comune a tutto il complesso edilizio (compendio aziendale ed altre unità), alimentata dal pozzo artesiano ubicato nell'area e di proprietà "Presotto Impianti". Si dovrà pertanto intercettare/separare l'impianto e rendere autonoma la rete esterna al compendio o, in alternativa, regolarizzare la situazione mediante la sottoscrizione di accordi che definiscano la suddivisione delle spese per ogni singolo utilizzatore.</p> <p><b>Impianto fotovoltaico</b></p> <p>Sulla copertura delle due unità immobiliari di proprietà è presente un impianto fotovoltaico delle seguenti caratteristiche</p> <p>* potenza nominale - 99,96kWp</p> <p>* 357 moduli - 280WP</p> <p>* installazione - su lastrico solare in diritto di superficie alla società di leasing</p> <p>* periodo di produzione incentivato - 20anni</p> <p>* durata diritto di superficie - 25anni (dall'anno 2011)</p> |            |    | leasing |

consulenza di valutazione

Tribunale di Pordenone - Fallimento n° 42.2016

Valore di Mercato «VM» (in continuità d'uso) e Valore di Liquidazione «VL» - 08 luglio 2016

Beni afferenti l'attivo della società: Beni Immobili

Categoria: Immobili

Ubicazione: Unità affittate (non operative) - Pordenone (PN), via Roveredo 52/B

| categoria | descrizione   | anno cert. | VM        | VL                |
|-----------|---|------------|-----------|-------------------|
|           | <p><b>Valutazione</b></p> <p>Il valore è stato fissato applicando in via esclusiva il "metodo del mercato", correlandolo quindi ai prezzi praticati in zona, od in altre concorrenziali, per immobili simili per tipologia, caratteristiche, dimensioni e destinazione.</p> <p>Anche per queste unità, estranee alla attività ed escluse dal perimetro della continuità aziendale, è stato determinato il solo valore di liquidazione «VL» (o di immediato realizzo). Similmente al compendio, nel fissarlo si è considerato che rispetto alla ordinarietà può risultare inferiore anche del 40÷45%.</p> <p>Inoltre, lo stesso è espresso al netto dei costi (stimati) per sanare le difformità e rendere autonome le unità dal punto di vista impiantistico.</p> <p>Si è anche tenuto conto che non si disporrà del lastrico solare (copertura/tetto) delle unità di proprietà per i prossimi 20 anni; poiché è stato concesso in diritto di superficie (per 25anni dal 2011) alla società di leasing che ha finanziato la realizzazione dell'impianto fotovoltaico.</p> <p>In definitiva i valori possono essere attribuiti come segue.</p> |            |           |                   |
|           | <p><b>unità: mappale 514 - sub.4</b></p> <p>magazzino - sub.4</p> <p>uffici/servizi - sub.4</p> <p>uffici/servizi (primo piano) - sub.4</p> <p>centrale termica - sub.4</p> <p>opere esterne</p> <p>VM (in ipotesi di continuità)</p> <p>VL (immediato realizzo)</p> <p>costi di separazione impianti (stima)</p> <p><b>valore attribuito - unità mappale 514/sub.4</b></p>   | €/m²       | sup. rif. | valore            |
|           |   | 275,00     | 630       | 173.250,00        |
|           |   | 350,00     | 310       | 108.500,00        |
|           |   | 400,00     | 85        | 34.000,00         |
|           |   |            | 15        | (#)               |
|           |   |            |           | (#)               |
|           |   |            |           | 315.800,00        |
|           |   | 40%        | riduz%    | 189.500,00        |
|           |   |            |           | (8.000,00)        |
|           |   |            |           | <b>180.000,00</b> |
|           | <p><b>unità: mappale 514 - sub.5</b></p> <p>magazzino - sub.5</p> <p>uffici/servizi (70+50) - sub.5</p> <p>centrale termica - sub.5</p> <p>opere esterne</p> <p>VM (in ipotesi di continuità)</p> <p>VL (immediato realizzo)</p> <p>costi per sanare difformità e separare impianti (stima)</p> <p><b>valore attribuito - unità mappale 514/sub.5</b></p>   |            |           |                   |
|           |   | 275,00     | 1.295     | 356.125,00        |
|           |   | 350,00     | 120       | 42.000,00         |
|           |   |            | 15        | (#)               |
|           |   |            |           | (#)               |
|           |   |            |           | 398.100,00        |
|           |   | 40%        | riduz%    | 238.900,00        |
|           |   |            |           | (20.000,00)       |
|           |   |            |           | <b>220.000,00</b> |
|           | <p><b>Compendio Aziendale - via Roveredo, 52/C</b></p> <p><b>Unità mappale 514/sub.4 - via Roveredo, 52/B</b></p> <p><b>Unità mappale 514/sub.5 - via Roveredo, 52/B</b></p>  |            |           | 190.000,00        |
|           |   |            |           | 180.000,00        |
|           |   |            |           | 220.000,00        |
| immobili  | <b>totale beni immobili</b>   |            |           | <b>590.000,00</b> |
|           | (#) compresi nel valore totale attribuito   |            |           |                   |

consulenza di valutazione

**beni immobili - compendio aziendale**

**rappresentazioni grafiche e visure**

- \* inquadramento generale
- \* individuazione su foto aerea
- \* individuazione su estratto di mappa catastale
- \* individuazione su estratto di mappa di PRG
- \* planimetrie e visure catastali  
(totale 12 pagine)



Compendio aziendale - Pordenone (PN), via Roveredo 52/C: inquadramento generale (fuori scala - google maps)



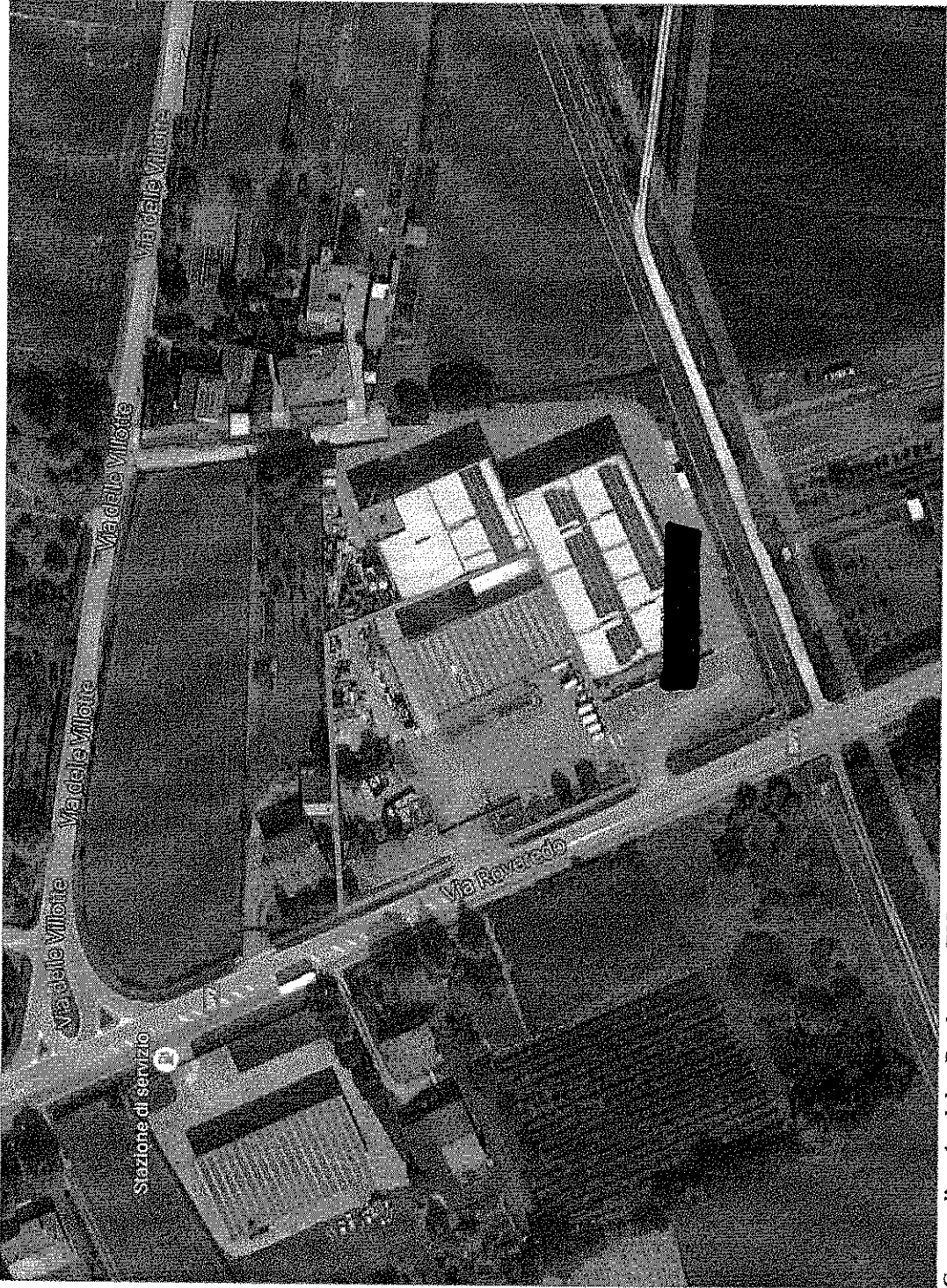

Compendio aziendale - Fordenone (PN), via Roveredo 52/C: individuazione su foto aerea (fuori scala - google maps)

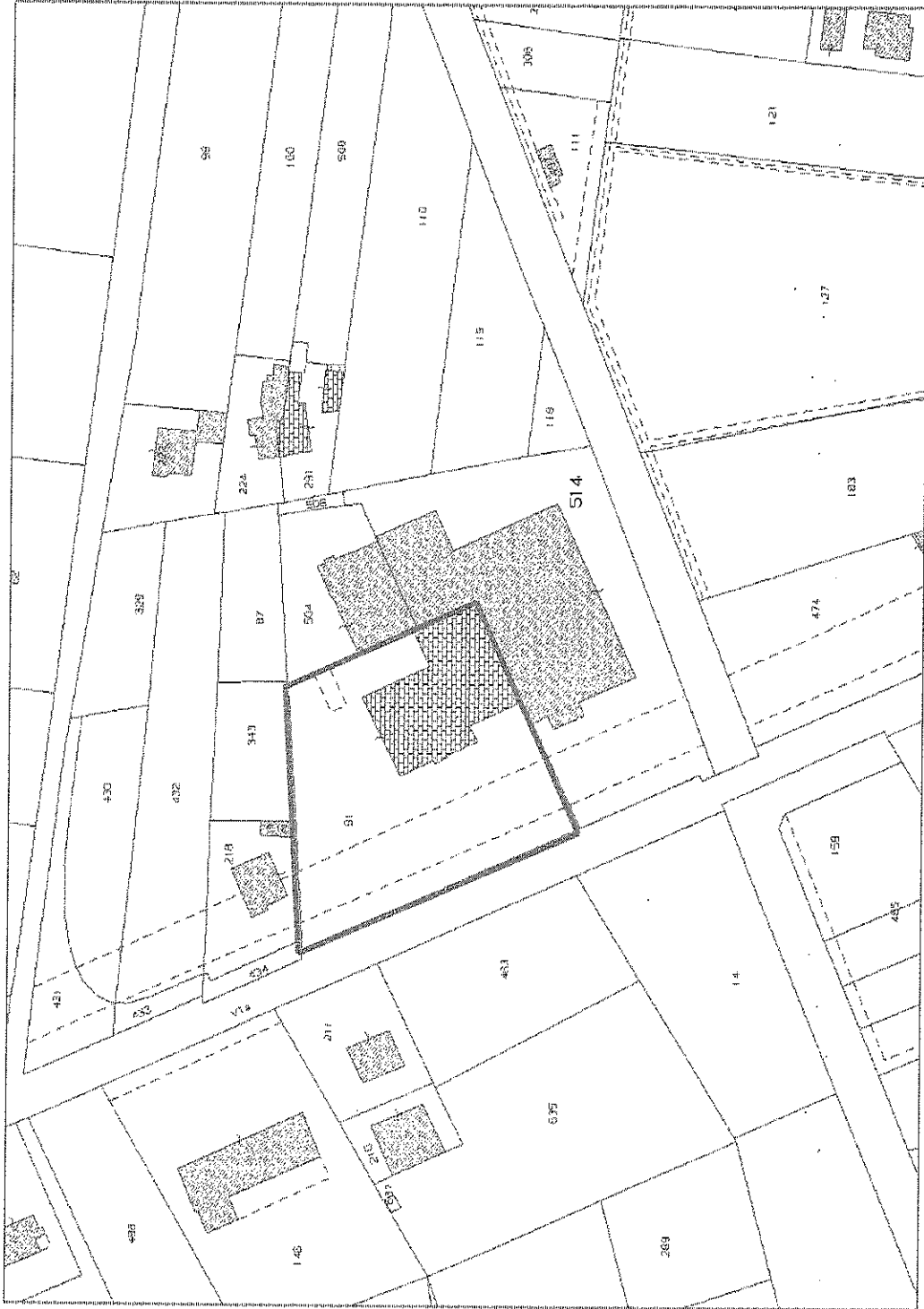

Compendio aziendale - Pordenone (PN), via Roveredo 52/C: individuazione su estratto di mappa catastale (fuori scala)

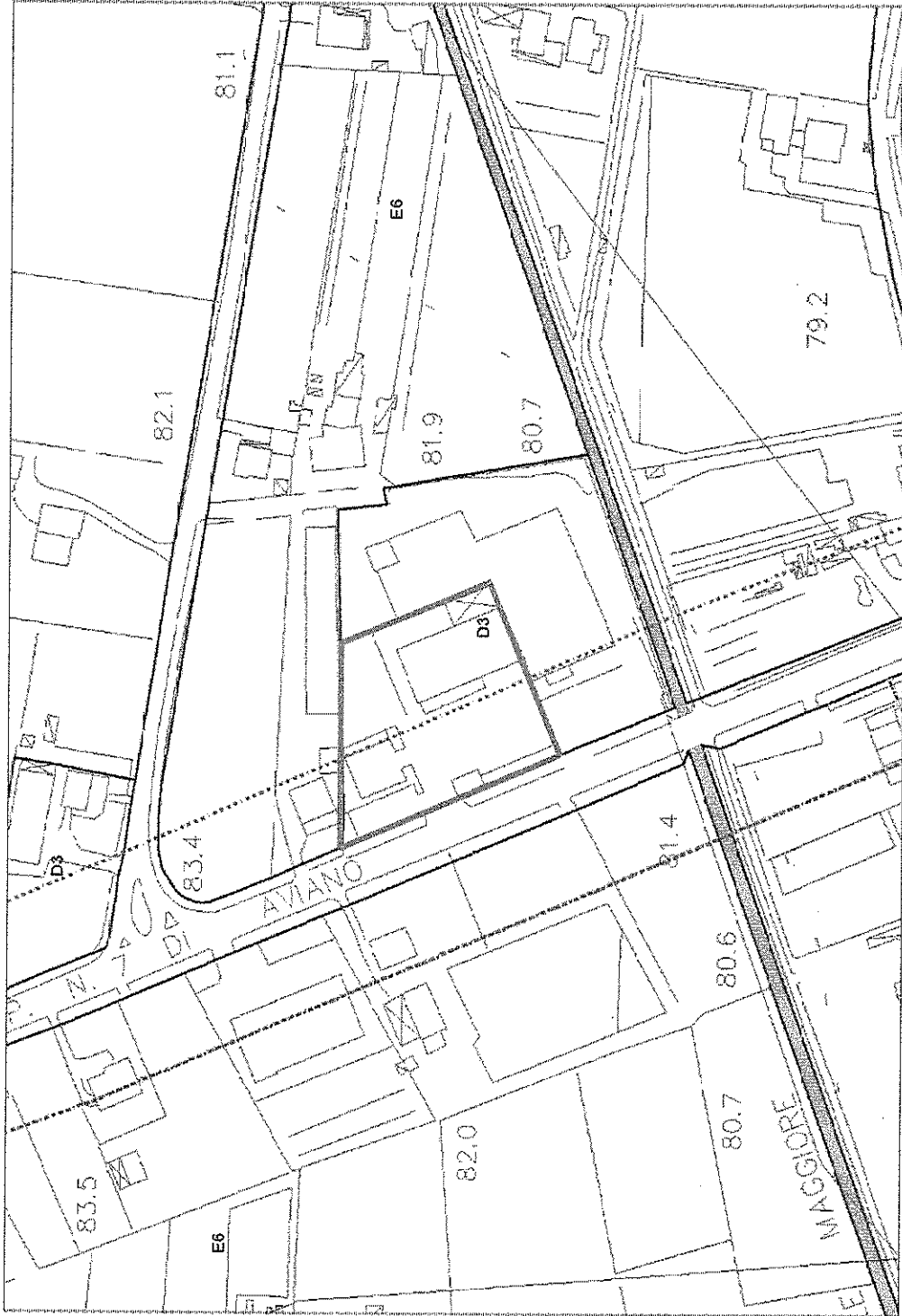

Compendio aziendale - Pordenone (PN), via Roveredo 52/C: individuazione su estratto di mappa di PRG (fuori scala)

**Agenzia del Territorio  
CATASTO FABBRICATI  
Ufficio Provinciale di  
Pordenone**

Dichiarazione protocollo n. PN0108910 del 22/05/2009

Planimetria di u.i.u. in Comune di Pordenone

Via Roveredo

civ. 52-C

Identificativi Catastali:

Sezione:

Foglio: 1

Particella: 91

Subalterno:

Compilata da:

Bastianello Giancarlo

Iscritto all'albo:

Architetti

Prov. Pordenone

N. 71

Scheda n. 1

Scala 1:200

PIANTA PIANO TERRA

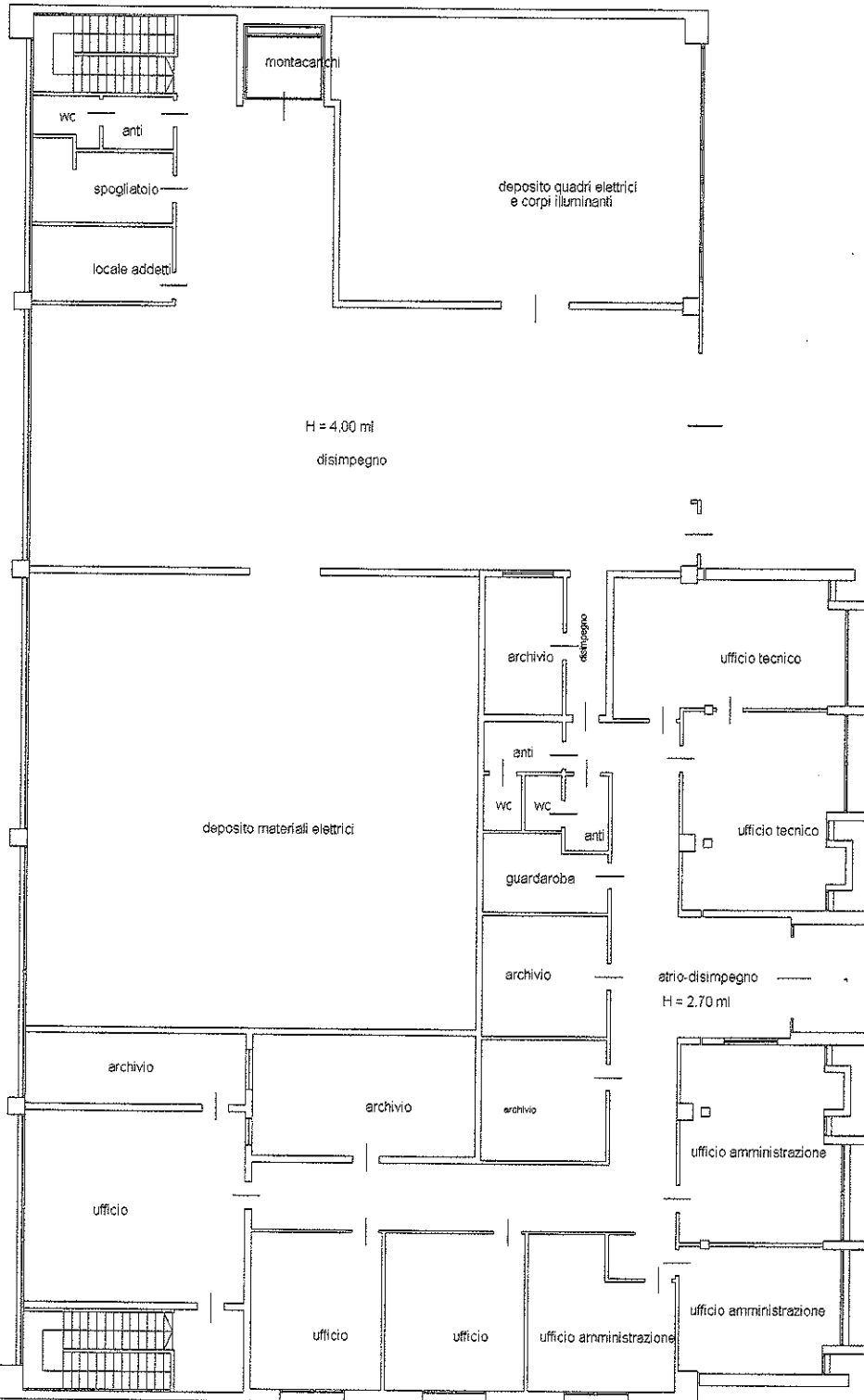
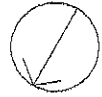

Catasto dei Fabbricati - Situazione al 03/08/2016 - Comune di PORDENONE (C888) - < Foglio: 1 - Particella: 91 - Subalterno: 0 >  
VIA ROVEREDO n. 52/C piano: S1-T;

Ultima planimetria in atti

**Agenzia del Territorio  
CATASTO FABBRICATI  
Ufficio Provinciale di  
Pordenone**

Dichiarazione protocollo n. PN0108910 del 22/05/2009

Planimetria di u.i.u. in Comune di Pordenone

Via Roveredo

civ. 52-C

Identificativi Catastali:

Sezione:

Foglio: 1

Particella: 91

Subalterno:

Compilata da:

Bastianello Giancarlo

Iscritto all'albo:

Architetti

Prov. Pordenone

N. 71

Scheda n. 2

Scala 1:500

Catasto del Fabbricati - Situazione al 03/08/2016 - Comune di PORDENONE (GR88) - < Foglio: 1 - Particella: 91 - Subalterno: 0 >  
VIA ROVEREDO n. 52/C piano: S1-T;

PIANTA PIANO INTERRATO - H=4.00 mt

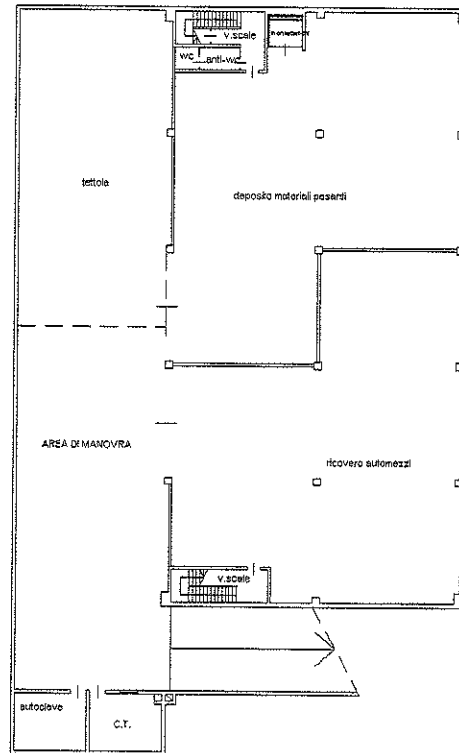

10 metri

Ultima planimetria in atti

## Visura storica per immobile

Situazione degli atti informatizzati dall'impianto meccanografico al 19/09/2016

|                             |   |
|-----------------------------|---|
| <b>Dati della richiesta</b> | Comune di <b>PORDENONE</b> (Codice: G888)                 |
| <b>Catasto Fabbricati</b>   | Provincia di <b>PORDENONE</b><br>Foglio: 1 Particella: 91 |

**INTERSTATO**

|   |  |                              |
|---|--|------------------------------|
| 1 |  | (1) Proprieta' per 1000/1000 |
|---|--|------------------------------|

**Unità immobiliare dal 19/04/2010**

| N.                 | DATI IDENTIFICATIVI |  |            |     | DATI DI CLASSAMENTO |            |           |        | DATI DERIVANTI DA |             |                      |  |
|--------------------|---------------------|--|------------|-----|---------------------|------------|-----------|--------|-------------------|-------------|----------------------|--|
|                    | Sezione             | Foglio   | Particella | Sub | Zona                | Micro Zona | Categoria | Classe |                   | Consistenza | Superficie Catastale | Rendita  |
| 1                  | Urbana              | 1  | 91         |     | Cens. Zona          |            | D/7       |        |                   |             | Euro 10.509,00       | VARIAZIONE TOPONOMASTICA del 19/04/2010 protocollo n. PN0077212 in atti dal 19/04/2010 VARIAZIONE DI TOPONOMASTICA (n. 3831/12010) |
| <b>Indirizzo</b>   |                     | VIA ROVEREDO n. 52/C piano: SI-T.  |            |     |                     |            |           |        |                   |             |                      |  |
| <b>Annotazioni</b> |                     | Classamento e rendita validati (D.M. 701/94) rti stadio: stanza cc 8324727 |            |     |                     |            |           |        |                   |             |                      |  |

**Situazione dell'unità immobiliare dal 03/11/2009**

| N.                 | DATI IDENTIFICATIVI |  |            |     | DATI DI CLASSAMENTO |            |           |        | DATI DERIVANTI DA |             |                      |  |
|--------------------|---------------------|--|------------|-----|---------------------|------------|-----------|--------|-------------------|-------------|----------------------|--|
|                    | Sezione             | Foglio                                       | Particella | Sub | Zona                | Micro Zona | Categoria | Classe |                   | Consistenza | Superficie Catastale | Rendita  |
| 1                  | Urbana              | 1  | 91         |     | Cens. Zona          |            | D/7       |        |                   |             | Euro 10.509,00       | VARIAZIONE NEL CLASSAMENTO del 03/11/2009 protocollo n. PN0232812 in atti dal 03/11/2009 VARIAZIONE DI CLASSAMENTO (n. 8528/12009) |
| <b>Indirizzo</b>   |                     | VIA ROVEREDO n. 52 n. C piano: SI-T.         |            |     |                     |            |           |        |                   |             |                      |  |
| <b>Annotazioni</b> |                     | Classamento e rendita validati (D.M. 701/94) |            |     |                     |            |           |        |                   |             |                      |  |

**Situazione dell'unità immobiliare dal 22/05/2009**

| N.               | DATI IDENTIFICATIVI |                                      |            |     | DATI DI CLASSAMENTO |            |           |        | DATI DERIVANTI DA |             |                      |  |
|------------------|---------------------|--------------------------------------|------------|-----|---------------------|------------|-----------|--------|-------------------|-------------|----------------------|--|
|                  | Sezione             | Foglio                               | Particella | Sub | Zona                | Micro Zona | Categoria | Classe |                   | Consistenza | Superficie Catastale | Rendita  |
| 1                | Urbana              | 1                                    | 91         |     | Cens. Zona          |            | D/7       |        |                   |             | Euro 10.509,00       | VARIAZIONE del 22/05/2009 protocollo n. PN0108910 in atti dal 22/05/2009 AMPLIAMENTO (n. 3948/12009) |
| <b>Indirizzo</b> |                     | VIA ROVEREDO n. 52 n. C piano: SI-T. |            |     |                     |            |           |        |                   |             |                      |  |

Annotazioni classamento e rendita proposti (D.M. 701/94)

**Situazione dell'unità immobiliare dal 30/11/1992**

Segue

| N.  | DATI IDENTIFICATIVI |        |            |     |            | DATI DI CLASSAMENTO |           |        |             |                      | DATI DERIVANTI DA               |   |  |
|---|---------------------|--------|------------|-----|------------|---------------------|-----------|--------|-------------|----------------------|---------------------------------|---|--|
|   | Sezione             | Foglio | Particella | Sub | Zona Cens. | Micro Zona          | Categoria | Classe | Consistenza | Superficie Catastale | Rendita                         |   |  |
| 1   | Urbana              | 1      | 91         |     |            |                     | D/7       |        |             |                      | Euro 10.174,20<br>L. 19.700.000 | VARIAZIONE del 30/11/1992 in atti dal 08/02/1999 CLS. R. A.98/99 (n. 4971.2/1992) |  |
| Indirizzo VIA ROVEREDO n. 52/C piano: S1-T; |                     |        |            |     |            |                     |           |        |             |                      |                                 |   |  |
| Notifica 22/1/1999                          |                     |        |            |     |            |                     |           |        |             |                      |                                 |   |  |
| Annotazioni capannone                       |                     |        |            |     |            |                     |           |        |             |                      |                                 |   |  |

**Situazione dell'unità immobiliare dal 30/11/1992**

| N.   | DATI IDENTIFICATIVI |        |            |     |            | DATI DI CLASSAMENTO |           |        |             |                      | DATI DERIVANTI DA |   |  |
|--|---------------------|--------|------------|-----|------------|---------------------|-----------|--------|-------------|----------------------|-------------------|---|--|
|  | Sezione             | Foglio | Particella | Sub | Zona Cens. | Micro Zona          | Categoria | Classe | Consistenza | Superficie Catastale | Rendita           |   |  |
| 1  | Urbana              | 1      | 91         |     |            |                     |           |        |             |                      |                   | VARIAZIONE del 30/11/1992 in atti dal 03/12/1992 AMPLIAMENTO-VSI (n. 4971.1/1992) |  |
| Indirizzo VIA ROVEREDO n. 52/C piano: S1-T;  |                     |        |            |     |            |                     |           |        |             |                      |                   |   |  |
| Notifica -                                   |                     |        |            |     |            |                     |           |        |             |                      |                   |   |  |
| Annotazioni installazione impianti elettrici |                     |        |            |     |            |                     |           |        |             |                      |                   |   |  |

**Situazione dell'unità immobiliare dal 25/09/1991**

| N.  | DATI IDENTIFICATIVI |        |            |     |            | DATI DI CLASSAMENTO |           |        |             |                      | DATI DERIVANTI DA |   |  |
|---|---------------------|--------|------------|-----|------------|---------------------|-----------|--------|-------------|----------------------|-------------------|---|--|
|   | Sezione             | Foglio | Particella | Sub | Zona Cens. | Micro Zona          | Categoria | Classe | Consistenza | Superficie Catastale | Rendita           |   |  |
| 1   | Urbana              | 1      | 91         |     |            |                     |           |        |             |                      |                   | COSTITUZIONE del 25/09/1991 in atti dal 02/10/1991 (n. 4036/1991) |  |
| Indirizzo VIA ROVEREDO piano: S1-T;               |                     |        |            |     |            |                     |           |        |             |                      |                   |   |  |
| Notifica -  |                     |        |            |     |            |                     |           |        |             |                      |                   |   |  |
| Annotazioni fabbricato in corso di costr.(b.1080) |                     |        |            |     |            |                     |           |        |             |                      |                   |   |  |

**Situazione degli intestati dal 13/07/1994**

| N.  | DATI ANAGRAFICI |  |  |  |  | CODICE FISCALE |  | DIRITTI E ONERI REALI       |  |  |  |  |
|---|-----------------|--|--|--|--|----------------|--|-----------------------------|--|--|--|--|
|   |                 |  |  |  |  |                |  |                             |  |  |  |  |
| 1   |                 |  |  |  |  |                |  | (1) Proprietà per 1000/1000 |  |  |  |  |
| DATI DERIVANTI DA del 13/07/1994 protocollo n. 23620 Voltura in atti dal 07/02/2001 Repertorio n.: 448447 Rogante: NOT. SALLICE Sede: PORDENONE |                 |  |  |  |  |                |  |                             |  |  |  |  |
| Registrazione: UR Sede: PORDENONE n. 2328 del 01/08/1994 TRASFORMAZIONE (n. 4557.1/1994)  |                 |  |  |  |  |                |  |                             |  |  |  |  |

**Situazione degli intestati dal 02/12/1991**

| N.   | DATI ANAGRAFICI |  |  |  |  | CODICE FISCALE |  | DIRITTI E ONERI REALI                          |  |  |  |  |
|--|-----------------|--|--|--|--|----------------|--|--|--|--|--|--|
|  |                 |  |  |  |  |                |  |  |  |  |  |  |
| 1  |                 |  |  |  |  |                |  | (1) Proprietà per 1000/1000 fino al 13/07/1994 |  |  |  |  |
| DATI DERIVANTI DA COMPRAVENDITA (n. 6525.1/1991)   |                 |  |  |  |  |                |  |  |  |  |  |  |
| 91 Voltura in atti dal 06/04/1992 Repertorio n.: 42112 Rogante: PROZZI SEVERINO Sede: PORDENONE Registrazione: |                 |  |  |  |  |                |  |  |  |  |  |  |



Direzione Provinciale di Pordenone  
Ufficio Provinciale - Territorio  
Servizi Catastali

## Visura storica per immobile

Situazione degli atti informatizzati dall'impianto meccanografico al 19/09/2016

Data: 19/09/2016 - Ora: 19.00.48      Fine  
Visura n.: T325429 Pag: 2

### Situazione degli intestati dal 25/09/1991

| N  | DATI ANAGRAFICI | CODICE FISCALE | DIRITTI E ONERI REALI            |
|--|-----------------|----------------|----------------------------------|
| 1  | [REDACTED]      | [REDACTED]     | (1) Proprietà fino al 02/12/1991 |
| DATI DERIVANTI DA COSTITUZIONE del 25/09/1991 in atti dal 02/10/1991 Registrazione: (n. 4036/1991) |                 |                |                                  |

Unità immobiliari n. 1

Tributi erariali: Euro 0,90

Visura telematica

\* Codice Fiscale Validato in Anagrafe Tributaria





Direzione Provinciale di Pordenone  
Ufficio Provinciale - Territorio  
Servizi Catastali

## Visura storica per immobile

Situazione degli atti informatizzati dall'impianto meccanografico al 19/09/2016

Data: 19/09/2016 - Ora: 19.00.12

Visura n.: T325252 Pag: 1

Segue

|                             |   |
|-----------------------------|---|
| <b>Dati della richiesta</b> | Comune di <b>PORDENONE</b> ( Codice: G888)<br>Provincia di <b>PORDENONE</b> |
| Catasto Terreni             | Foglio: <b>1</b> Particella: <b>91</b>                                      |

### Area di enti urbani e promiscui dal 08/05/2009

| N.       | DATI IDENTIFICATIVI |            |     |      | DATI CLASSAMENTO |                             |       |                       | DATI DERIVANTI DA  |
|----------|---------------------|------------|-----|------|------------------|-----------------------------|-------|-----------------------|--|
|          | Foglio              | Particella | Sub | Porz | Qualità Classe   | Superficie(m <sup>2</sup> ) | Deduz | Reddito               |  |
| 1        | 1                   | 91         |     | -    | ENTE URBANO      | ha are ca<br>52 96          |       | Dominicale<br>Agrario | Tipo mappale del 08/05/2009 protocollo n. PN0097777 in atti dal 08/05/2009 (n. 97777.1/2009) |
| Notifica |                     |            |     |      |                  |                             |       |                       |  |

### Area di enti urbani e promiscui dal 10/07/1991

| N.       | DATI IDENTIFICATIVI |            |     |      | DATI CLASSAMENTO |                             |       |                       | DATI DERIVANTI DA  |
|----------|---------------------|------------|-----|------|------------------|-----------------------------|-------|-----------------------|--|
|          | Foglio              | Particella | Sub | Porz | Qualità Classe   | Superficie(m <sup>2</sup> ) | Deduz | Reddito               |  |
| 1        | 1                   | 91         |     | -    | ENTE URBANO      | ha are ca<br>52 96          |       | Dominicale<br>Agrario | TIPO MAPPAL E del 10/07/1991 in atti dal 27/07/1995 (n. 3884.1/1991) |
| Notifica |                     |            |     |      |                  |                             |       |                       |  |

### Situazione dell'Immobile dal 03/04/1991

| N.       | DATI IDENTIFICATIVI |            |     |      | DATI CLASSAMENTO |                             |       |                       | DATI DERIVANTI DA   |
|----------|---------------------|------------|-----|------|------------------|-----------------------------|-------|-----------------------|---|
|          | Foglio              | Particella | Sub | Porz | Qualità Classe   | Superficie(m <sup>2</sup> ) | Deduz | Reddito               |   |
| 1        | 1                   | 91         |     | -    | PRATO 4          | ha are ca<br>52 96          |       | Dominicale<br>Agrario | FRAZIONAMENTO del 03/04/1991 in atti dal 16/04/1991 (n. 102.1/1991) |
| Notifica |                     |            |     |      |                  |                             |       |                       |   |

Sono stati inoltre variati i seguenti immobili:  
- foglio 1 particella 414

**Situazione dell'Immobile dal 03/04/1991**

| N.                 | DATI IDENTIFICATIVI |            |     | DATI CLASSAMENTO |                |  |       | DATI DERIVANTI DA        |                      |   |
|--------------------|---------------------|------------|-----|------------------|----------------|--|-------|--------------------------|----------------------|---|
|                    | Foglio              | Particella | Sub | Porz             | Qualità Classe | Superficie(m <sup>2</sup> )<br>ha are ca | Deduz |                          | Reddito              |   |
| 1                  | 1                   | 91         |     | -                | PRATO 4        | 1 24 11                                  |       | Dominicale<br>L. 105.494 | Agrario<br>L. 62.055 | VARIAZIONE D'UFFICIO del 03/04/1991 in atti dal<br>16/04/1991 (n. 102.2/1991) |
| Notifica           |                     |            |     |                  |                |  |       |                          |                      |   |
| Annotazioni "s.r." |                     |            |     |                  |                |  |       |                          |                      |   |
| Partita 12402      |                     |            |     |                  |                |  |       |                          |                      |   |

**Situazione dell'Immobile dal 03/04/1991**

| N.   | DATI IDENTIFICATIVI |            |     | DATI CLASSAMENTO |                |  |       | DATI DERIVANTI DA        |                      |   |
|--|---------------------|------------|-----|------------------|----------------|--|-------|--------------------------|----------------------|---|
|  | Foglio              | Particella | Sub | Porz             | Qualità Classe | Superficie(m <sup>2</sup> )<br>ha are ca | Deduz |                          | Reddito              |   |
| 1  | 1                   | 91         |     | -                | PRATO 4        | 1 25 70                                  |       | Dominicale<br>L. 106.845 | Agrario<br>L. 62.850 | VARIAZIONE D'UFFICIO del 03/04/1991 in atti dal<br>16/04/1991 (n. 102.1/1991) |
| Notifica                                       |                     |            |     |                  |                |  |       |                          |                      |   |
| Annotazioni comprende i n.97,98,88,350 del E.1 |                     |            |     |                  |                |  |       |                          |                      |   |
| Partita 12402                                  |                     |            |     |                  |                |  |       |                          |                      |   |

Nella variazione sono stati soppressi i seguenti immobili:

- foglio 1 particella 88 - foglio 1 particella 97 - foglio 1 particella 98 - foglio 1 particella 350

**Situazione dell'Immobile dall'impianto meccanografico**

| N.            | DATI IDENTIFICATIVI |            |     |      | DATI CLASSAMENTO |  |       |                         | DATI DERIVANTI DA    |  |
|---------------|---------------------|------------|-----|------|------------------|--|-------|-------------------------|----------------------|--|
|               | Foglio              | Particella | Sub | Porz | Qualità Classe   | Superficie(m <sup>2</sup> )<br>ha are ca | Deduz | Reddito                 |                      |  |
| 1             | 1                   | 91         |     | -    | PRATO 4          | 47 40                                    |       | Dominicale<br>L. 40.290 | Agrario<br>L. 23.700 | Impianto meccanografico del 18/12/1984 |
| Notifica      |                     |            |     |      |                  |  |       |                         |                      |  |
| Partita 12402 |                     |            |     |      |                  |  |       |                         |                      |  |

L'instestazione alla data della richiesta deriva dai seguenti atti:

**Situazione degli intestati dal 02/12/1991**

| N.  | DATI ANAGRAFICI |  | CODICE FISCALE | DIRITTI E ONERI REALI |
|---|-----------------|--|----------------|-----------------------|
|   | 1               |  |                |                       |
| DATI DERIVANTI DA   |                 |  |                |                       |
| ISTRUMENTO (ATTO PUBBLICO) del 02/12/1991. Iscrizione in atti dal 22/04/1993 Repertorio n.: 42112 Rogante: PROZZI SEVERINO Sede: PORDENONE Registrazione: (n. 10651.1/1991) |                 |  |                |                       |
| (1) Proprietà per 1000/1000 fino al 10/07/1991  |                 |  |                |                       |



Direzione Provinciale di Pordenone  
Ufficio Provinciale - Territorio  
Servizi Catastali

## Visura storica per immobile

Situazione degli atti informatizzati dall'impianto meccanografico al 19/09/2016

Data: 19/09/2016 - Ora: 19.00.12      Fine  
Visura n.: T325252 Pag: 2

### Situazione degli intestati dall'impianto meccanografico

| N.  | DATI ANAGRAFICI | CODICE FISCALE | DIRITTI E ONERI REALI |
|---|-----------------|----------------|-----------------------|
| 1   | [REDACTED]      |                |                       |
| DATI DERIVANTI DA [REDACTED] Impianto meccanografico del 18/12/1984 |                 |                |                       |

Unità immobiliari n. 1

Tributi erariali: Euro 0,90

Visura telematica

\* Codice Fiscale Validato in Anagrafe Tributaria

**beni immobili - compendio aziendale**

**documentazione fotografica**

(8 pagine - 16 foto)

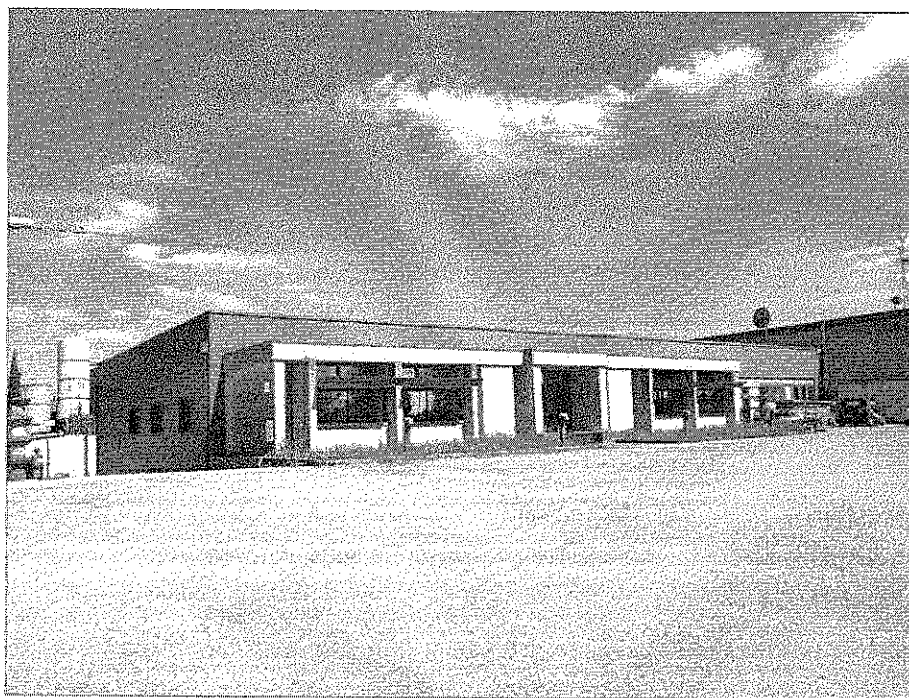

**Compendio aziendale - Pordenone, via Roveredo 52/C: vista fronte strada**

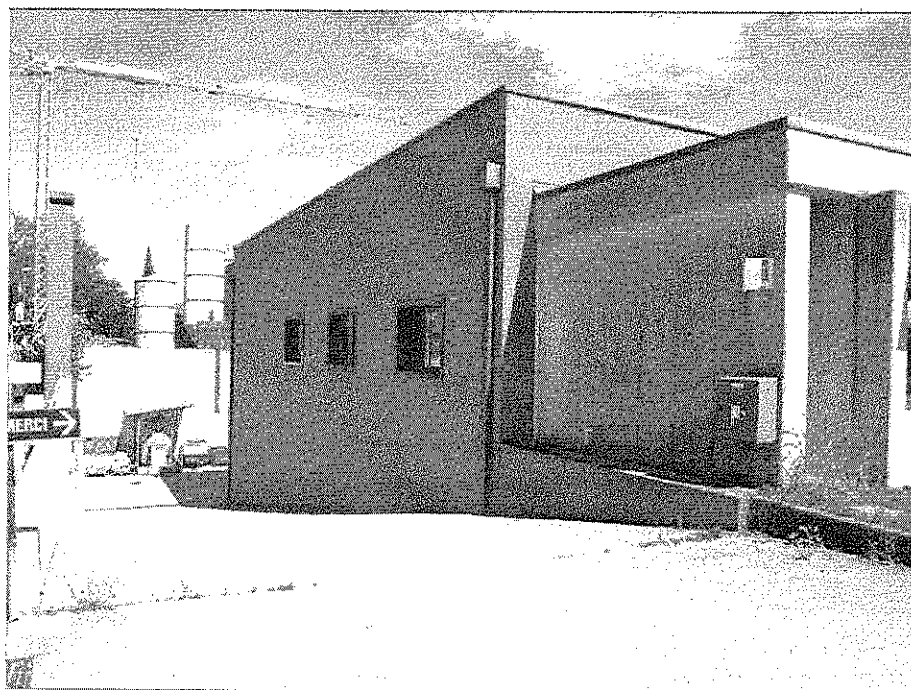

**Compendio aziendale - Pordenone, via Roveredo 52/C: rampa accesso all'interrato**

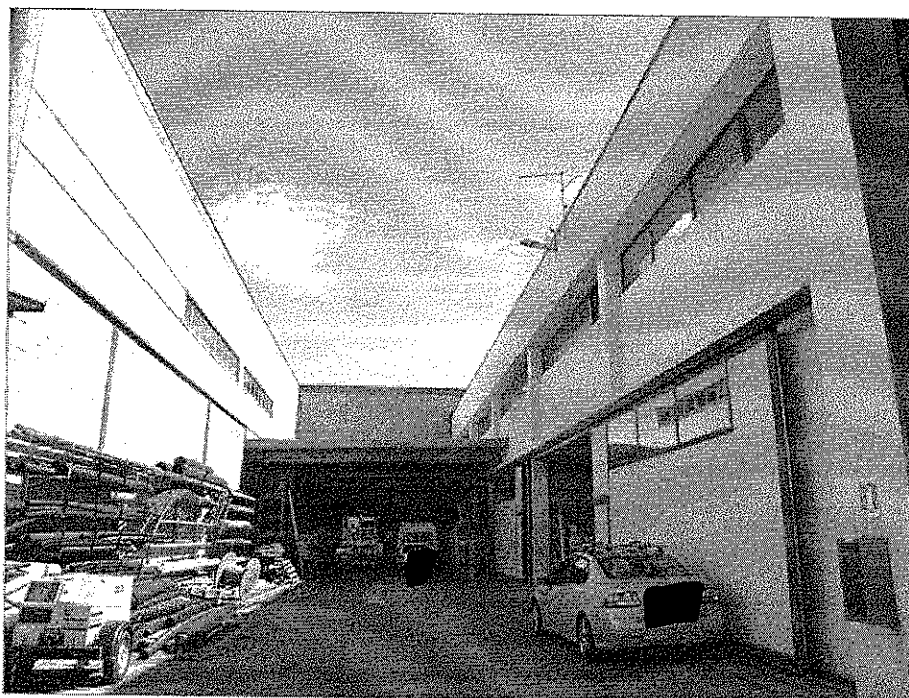

**Compendio aziendale - Pordenone, via Roveredo 52/C: retro a piano interrato (Est)**

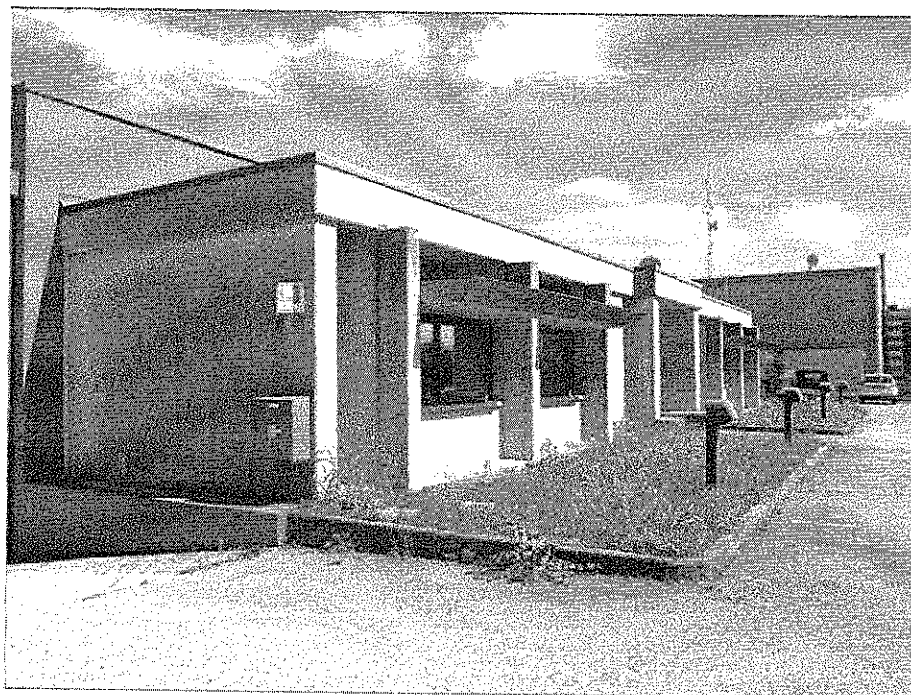

**Compendio aziendale - Pordenone, via Roveredo 52/C: particolare fronte uffici**



Compendio aziendale - Pordenone, via Roveredo 52/C: interno magazzini (piano terra)

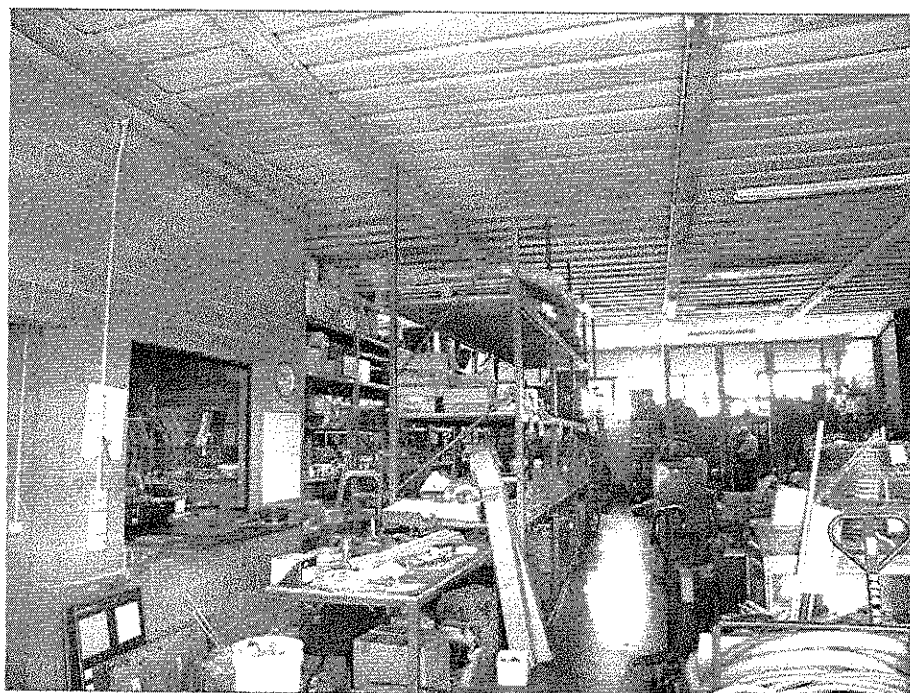

Compendio aziendale - Pordenone, via Roveredo 52/C: interno magazzini (piano terra)





Compendio aziendale - Pordenone, via Roveredo 52/C: interno officina (piano terra)



Compendio aziendale - Pordenone, via Roveredo 52/C: interno zona servizi/mensa (piano terra)



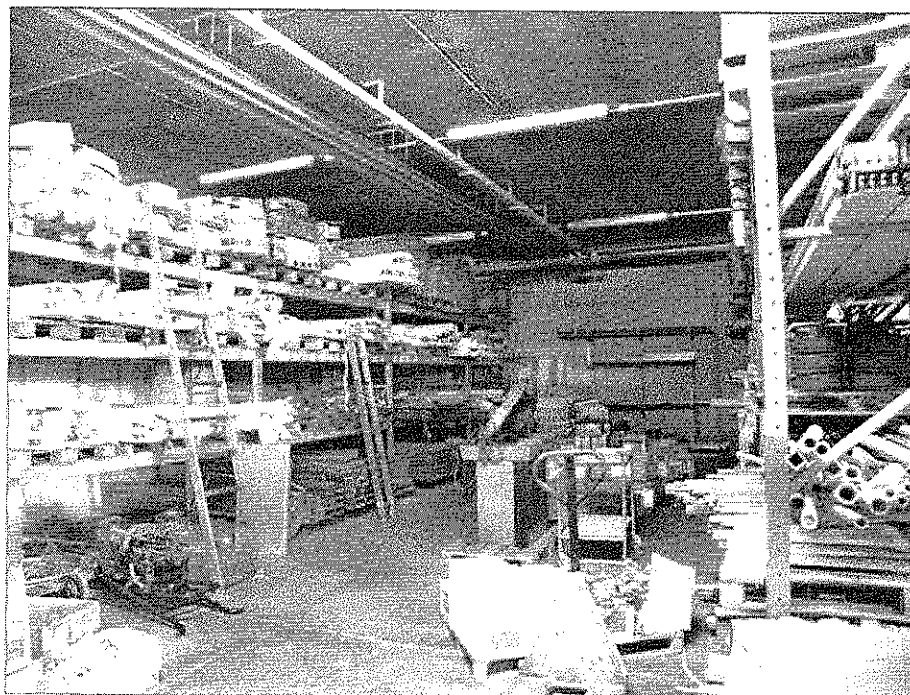

**Compendio aziendale - Pordenone, via Roveredo 52/C: interni magazzini (piano interrato)**



**Compendio aziendale - Pordenone, via Roveredo 52/C: tettoia (piano interrato)**

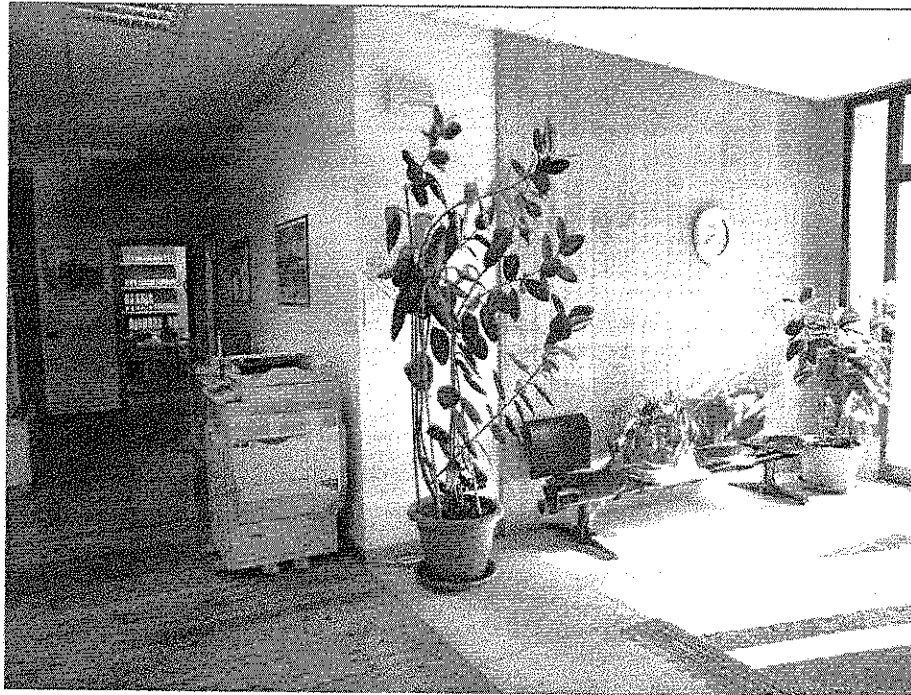

Compendio aziendale - Pordenone, via Roveredo 52/C: interno uffici (piano terra)

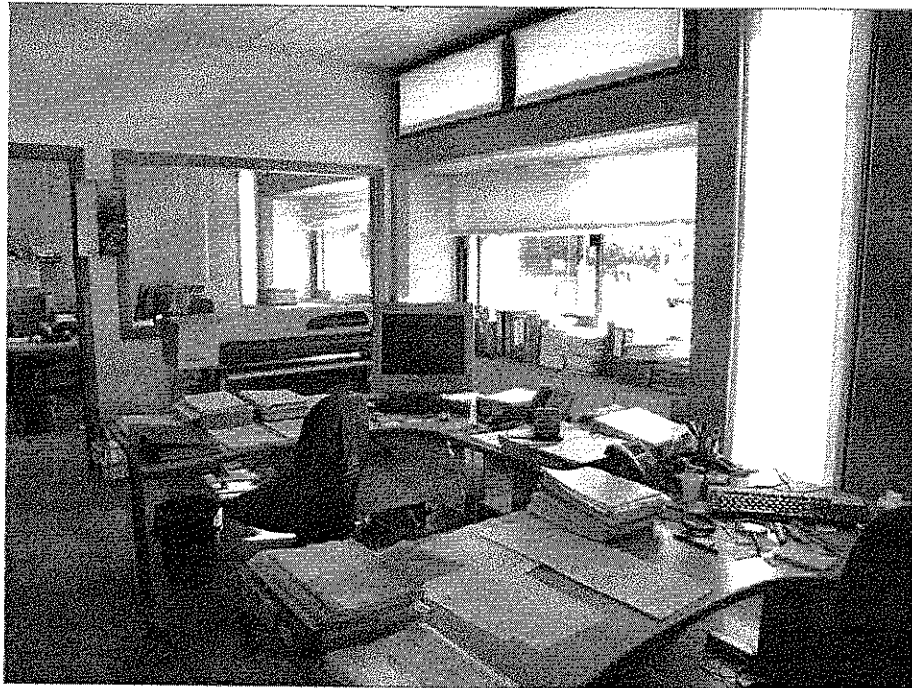

Compendio aziendale - Pordenone, via Roveredo 52/C: interno uffici (piano terra)

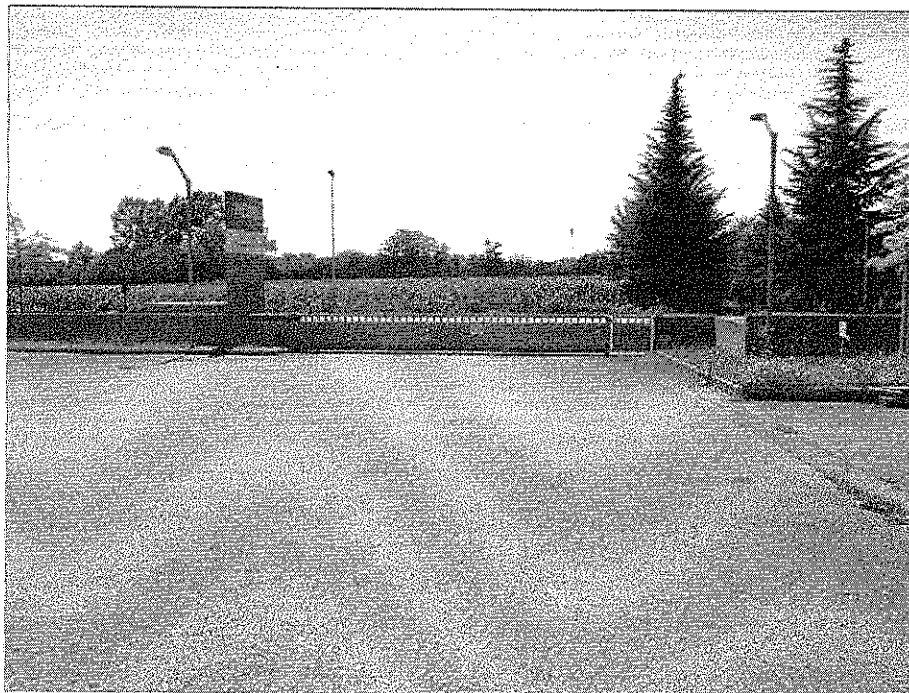

**Compendio aziendale - Pordenone, via Roveredo 52/C: piazzale ingresso**

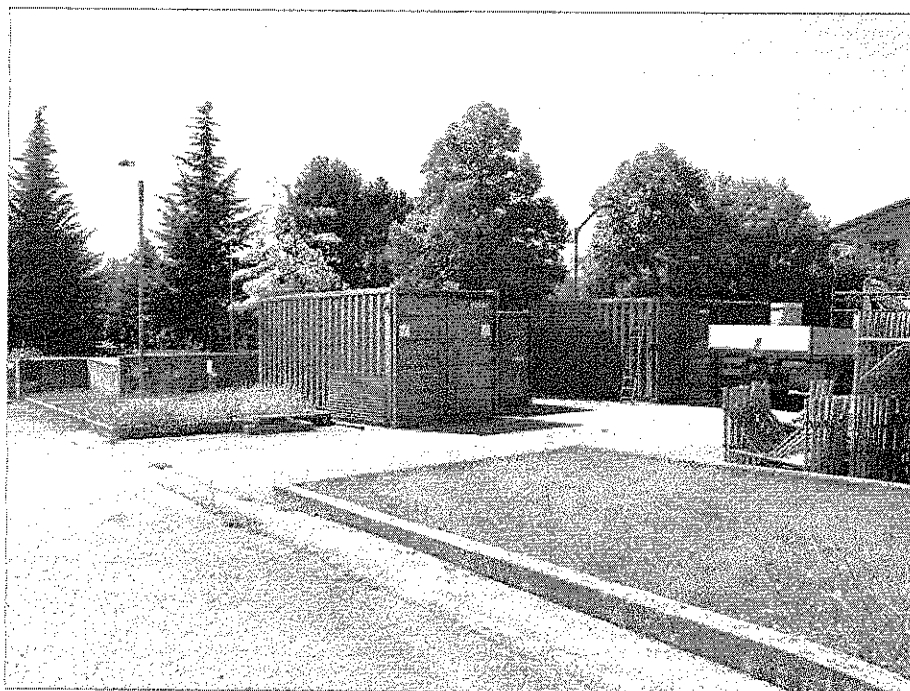

**Compendio aziendale - Pordenone, via Roveredo 52/C: area deposito e parcheggio**

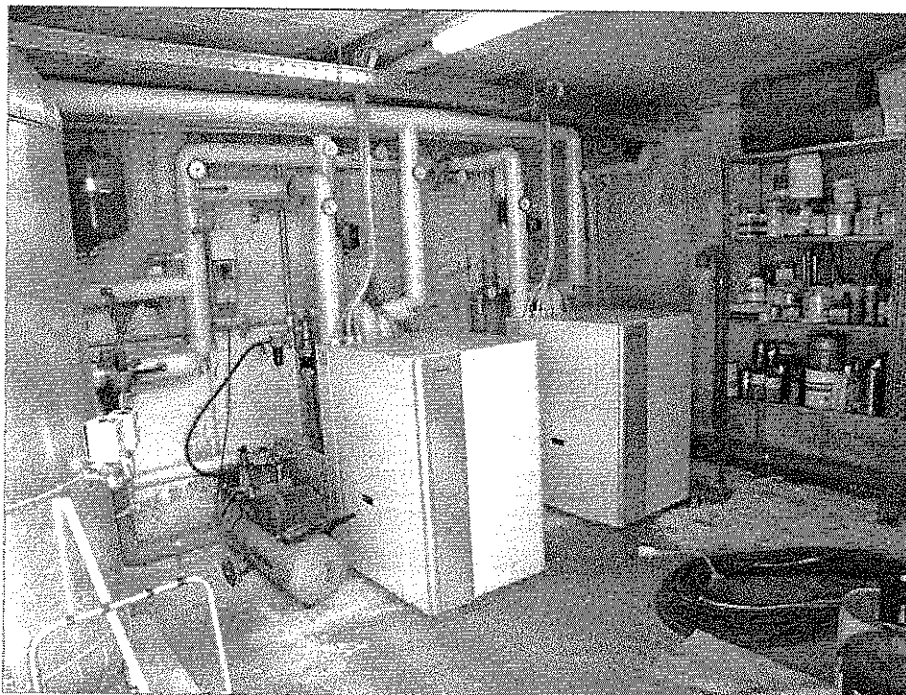

Compendio aziendale - Pordenone, via Roveredo 52/C: pompe di calore

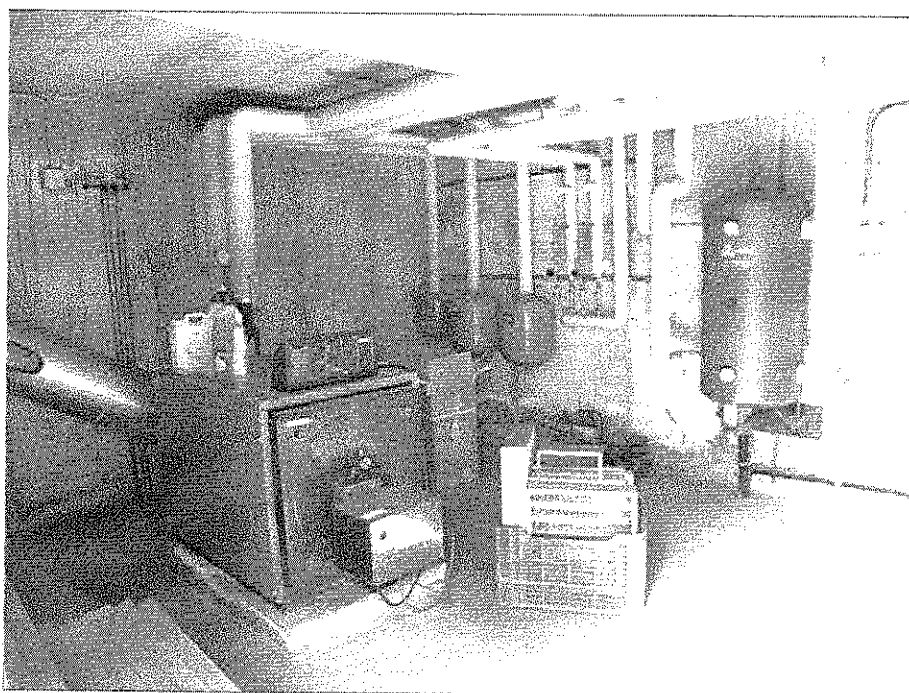

Compendio aziendale - Pordenone, via Roveredo 52/C: caldaia a gasolio

**beni immobili - unità affittate**

**rappresentazioni grafiche e visure**

- \* inquadramento generale
- \* individuazione su foto aerea
- \* individuazione su estratto di mappa catastale
- \* individuazione su estratto di mappa di PRG
- \* planimetrie e visure catastali  
(totale 28 pagine)





Unità affittate - Pordenone (PN), via Roveredo 52/B; inquadramento generale (fuori scala - google maps)

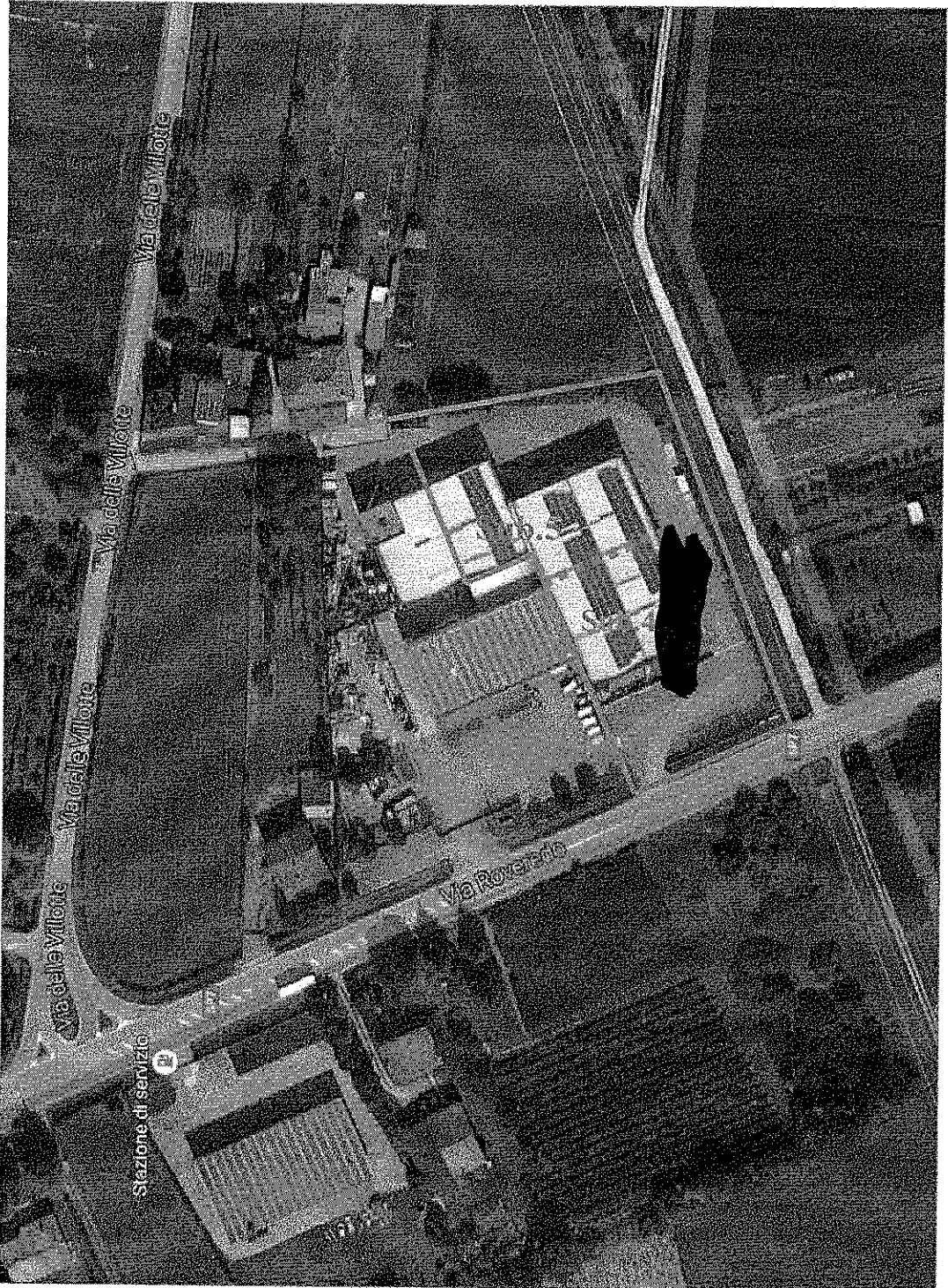

Unità affittate - Pordenone (PN), via Roveredo 52/B: individuazione su foto aerea (fuori scala - google maps)

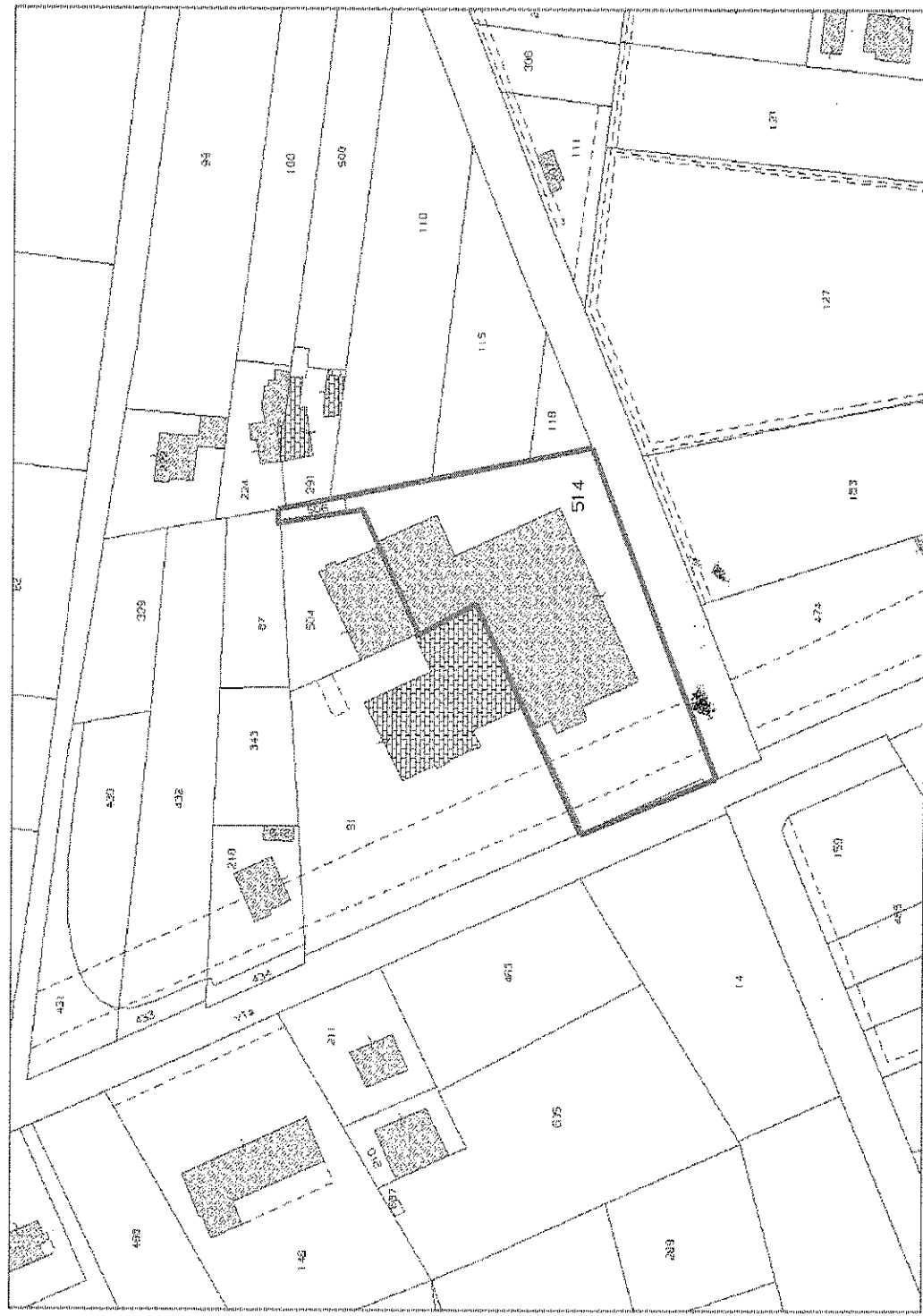

Unità affittate - Pordenone (PN), via Roveredo 52/B: individuazione su estratto di mappa catastale (fuori scala)



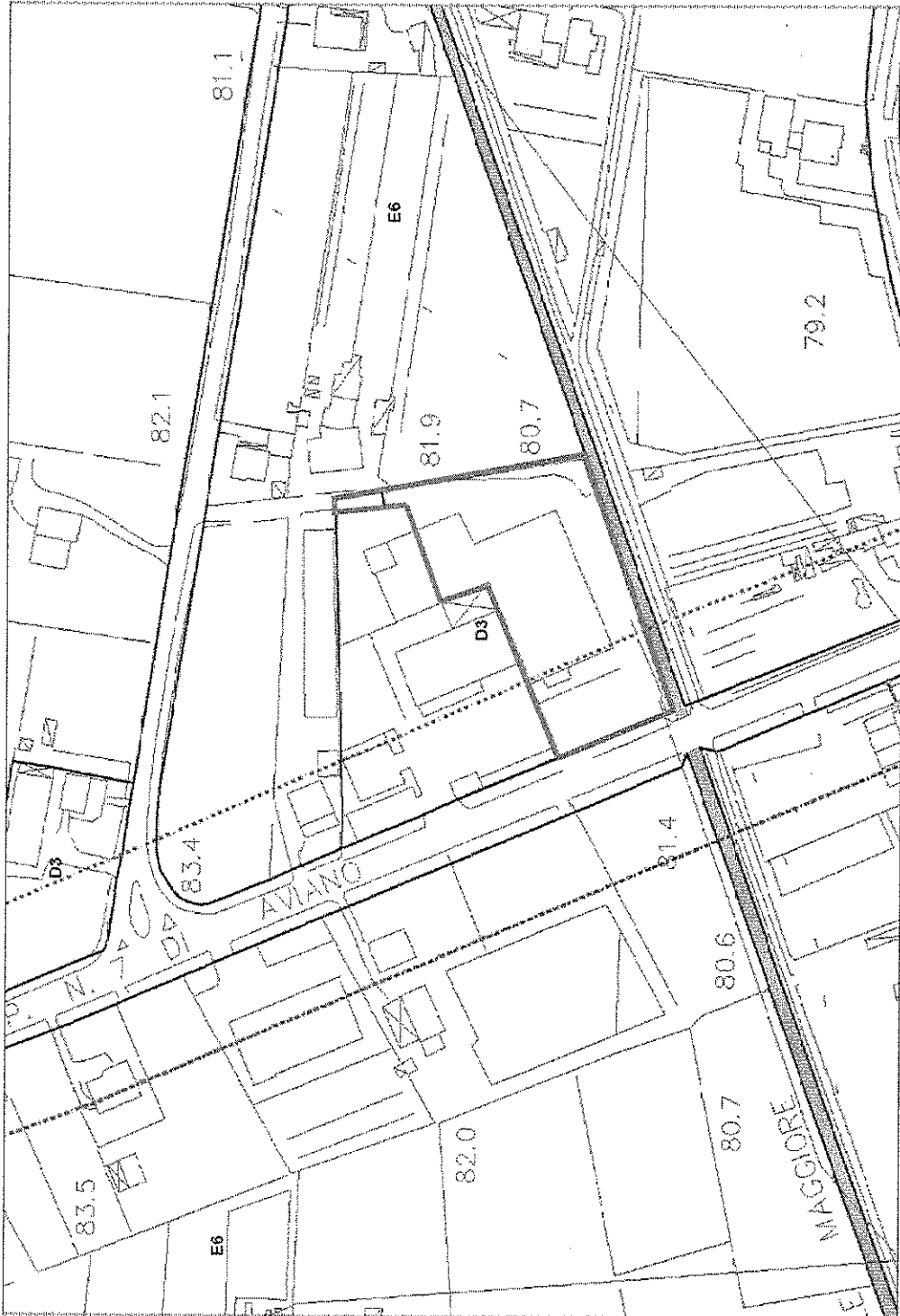

Unità affittate - Pordenone (PN), via Roveredo 52/B. individuazione su estratto di mappa di PRG (fuori scala)

|                                      |  |                                    |  |                               |  |                         |  |                |  |
|--------------------------------------|--|------------------------------------|--|-------------------------------|--|-------------------------|--|----------------|--|
| ELABORATO PLANIMETRICO               |  | Compilato da: Rastanello Giancarlo |  | Iscritto all'albo: Architetti |  | Prov. Pordenone         |  | N. 71          |  |
| Comune di PORDENONE (6888)           |  | Foglio: 1                          |  | Particella: 514               |  | Protocollo n. PN0126733 |  | del 28/04/2011 |  |
| Comune di Pordenone                  |  | Sezione:                           |  | Tipo Mappale n.               |  | del                     |  | Scala 1 : 500  |  |
| Dimostrazione grafica dei subalterni |  |                                    |  |                               |  |                         |  |                |  |

Agenzia del Territorio  
 Ufficio provinciale di Pordenone  
**CASIO FABBRICATI**  
 Comune di PORDENONE 03/08/2016

PIANTA PIANO PRIMO

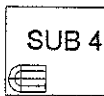

MAPP. 91

SUB 3

SUB 4

SUB 5

MAPP. 504

PIANTA PIANO TERRA

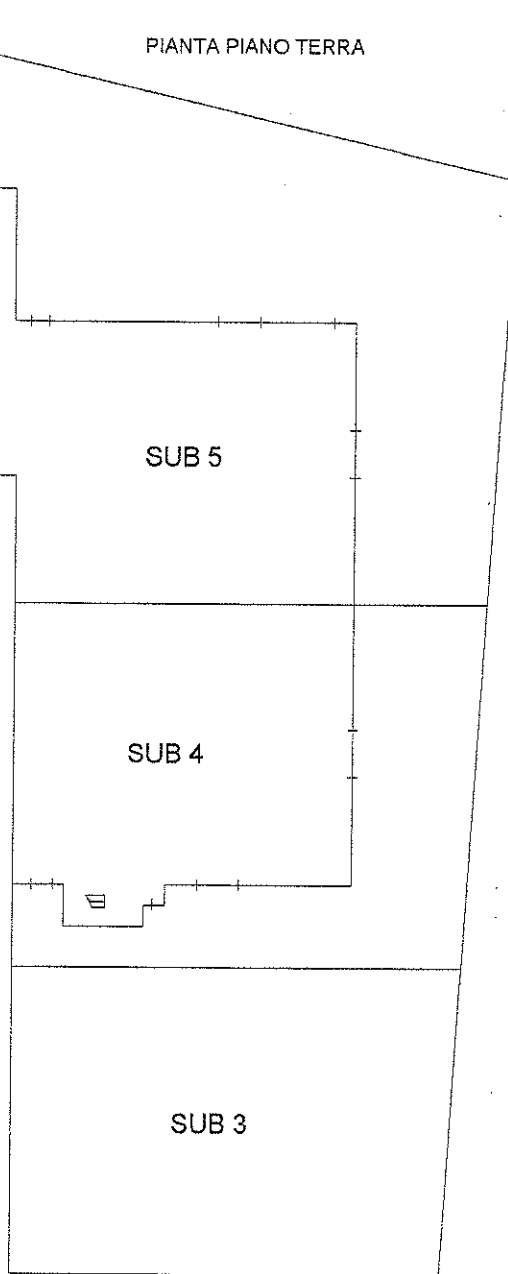

VIA ROVEREDO

CANALE CELLINA MEDUNA



|  |  |                               |  |               |
|--|--|-------------------------------|--|---------------|
| ELABORATO PLANIMETRICO<br>CANTASIO FABBRICATI<br>Comune di PORDENONE | Compilato da: Bastianello Giancarlo<br>514 - Particella 514 - Eloborate planimetrico | Iscritto all'albo: Architetti | Prov. Pordenone                        | N. 71         |
| Comune di Pordenone  | Sezione: Foglio: 1   | Particella: 514               | Protocollo n. PN0126733 del 28/04/2011 |               |
| Dimostrazione grafica del subalterni                                 |  |                               | Tipo Mappale n.                        | Scala 1 : 500 |

PIANTA PIANO PRIMO-COPERTURA

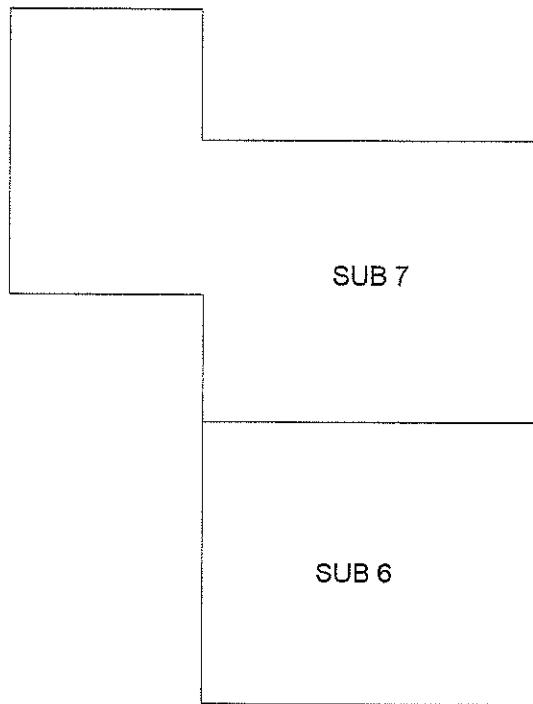

**Agenzia delle Entrate  
CATASTO FABBRICATI  
Ufficio Provinciale di  
Pordenone**

Dichiarazione protocollo n. PN0067087 del 26/07/2016

Planimetria di u.i.u. in Comune di Pordenone

Via Roveredo

civ. 52/B

Identificativi Catastali:

Sezione:

Foglio: 1

Particella: 514

Subalterno: 4

Compilata da:  
Fibiri Dario

Iscritto all'albo:  
Geometri

Prov. Pordenone

N. 937

Scheda n. 1

Scala 1:200

Catasto dei Fabbricati - Situazione al 03/08/2016 - Comune di PORDENONE (G888) - < Foglio: 1 - Particella: 514 - Subalterno: 4 >  
VIA ROVEREDO n. 52/B piano: T-1;

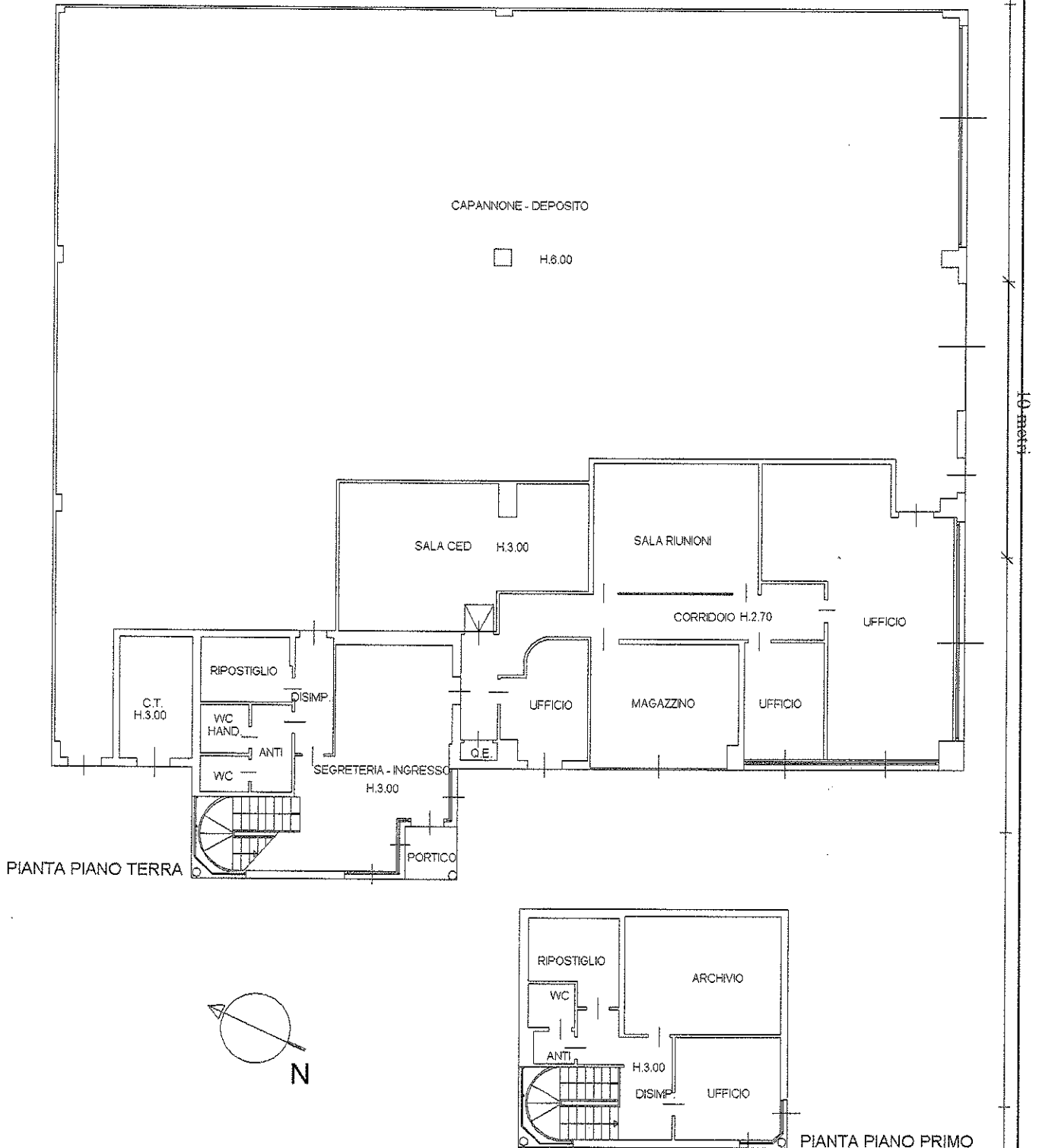

Ultima planimetria in atti

**Agenzia del Territorio**  
**CATASTO FABBRICATI**  
 Ufficio provinciale di  
 Pordenone

Dichiarazione protocollo n. PN0182333 del 17/09/2010  
 Edificio: I - Particella: 514 - Subalerno: 5  
 Planimetria di n. i. r. in Comune di Pordenone  
 Via Roveredo

cl. 52-B

Identificativi Catastali:  
 Sezione: 1  
 Foglio: 1  
 Particella: 514  
 Subalerno: 5

Completata da:  
 Bastianello Giancarlo  
 Iscritto all'albo:  
 Architetto  
 Prov. Pordenone

N. 71

**PIANTA PIANO TERRA**

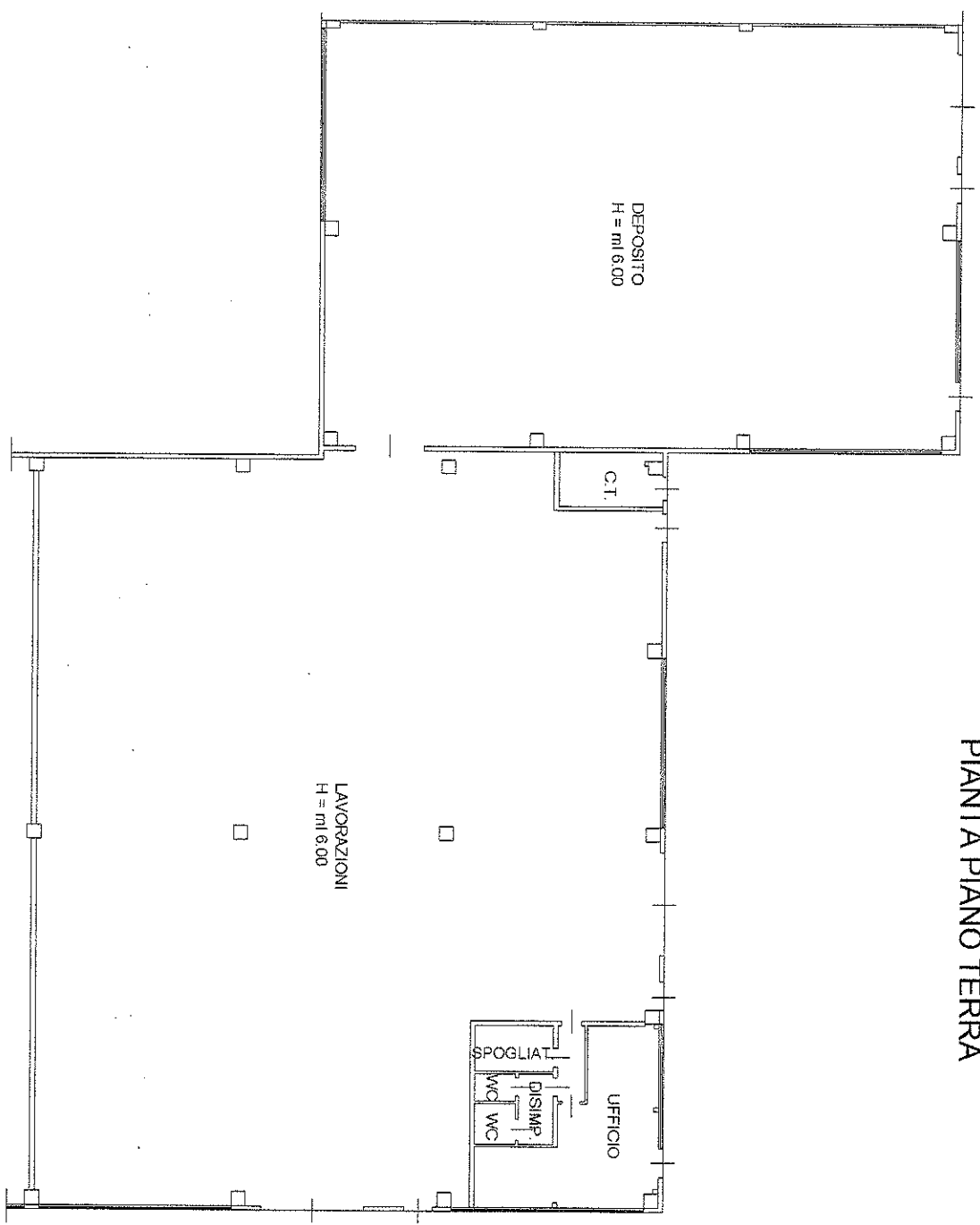

01 metri

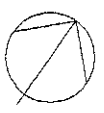

**Agenzia del Territorio  
CATASTO FABBRICATI  
Ufficio Provinciale di  
Pordenone**

Dichiarazione protocollo n. PN0126733 del 28/04/2011

Planimetria di u.i.u. in Comune di Pordenone

Via Roveredo

civ. 52-B

Identificativi Catastali:

Sezione:

Foglio: 1

Particella: 514

Subalterno: 6

Compilata da:

Bastianello Giancarlo

Iscritto all'albo:

Architetti

Prov. Pordenone

N. 71

Scheda n. 1

Scala 1:200

ALTRA U.I.

PANNELLI FOTOVOLTAICI

PANNELLI FOTOVOLTAICI

PANNELLI FOTOVOLTAICI

PIANTA PIANO COPETURA

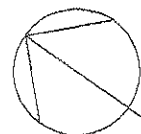

Catasto del Fabbricati - Situazione al 03/08/2016 - Comune di PORDENONE (G888) - < Foglio: 1 - Particella: 514 - Subalterno: 6 >  
VIA ROVEREDO n. 52/B piano: 2;

Ultima planimetria in atti

Data: 03/08/2016 - n. T145788 - Richiedente: FRNSLV86M45F241L

Totale schede: 1 - Formato di acquisizione: A4(210x297) - Formato stampa richiesto: A4(210x297)

Agenzia del Territorio  
**CATASTO FABBRICATI**  
Ufficio provinciale di  
Pordenone

Dichiarazione protocollo n. PN0126733 del 28/04/2011  
Foglio: I - Particella: 514 - Subalterno: 7  
Planimetria di u.i.u. in Comune di Pordenone  
Via Roveredo

civ. 52-B

Compilata da:  
Bastianello Giancarlo  
Iscritto all'albo:  
Architetti  
Prov. Pordenone

Identificativi Catastali:  
Sezione: 1  
Foglio: 1  
Particella: 514  
Subalterno: 7

N. 71

# PIANTA PIANO COPETURA

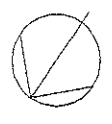
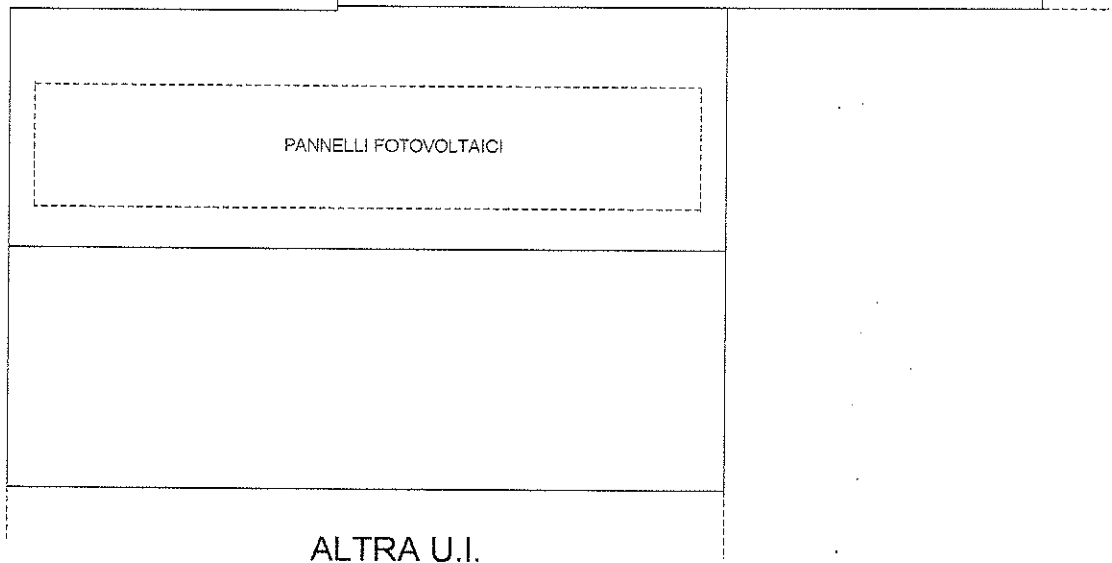



Direzione Provinciale di Pordenone  
Ufficio Provinciale - Territorio  
Servizi Catastali

## Visura storica per immobile

Situazione degli atti informatizzati dall'impianto meccanografico al 19/09/2016

Data: 19/09/2016 - Ora: 18.56.36 Segue

Visura n.: T324221 Pag: 1

|                             |  |
|-----------------------------|--|
| <b>Dati della richiesta</b> | <b>Comune di PORDENONE ( Codice: G888)</b> |
|                             | <b>Provincia di PORDENONE</b>              |
| <b>Catasto Fabbricati</b>   | <b>Foglio: 1 Particella: 514 Sub.: 3</b>   |

### Bene comune non censibile dal 19/04/2010

| N.                             | DATI IDENTIFICATIVI |        |            |     | DATI DI CLASSAMENTO |       |           |        | DATI DERIVANTI DA |             |            |         |  |  |   |
|--------------------------------|---------------------|--------|------------|-----|---------------------|-------|-----------|--------|-------------------|-------------|------------|---------|--|--|---|
|                                | Sezione             | Foglio | Particella | Sub | Zona                | Micro | Categoria | Classe |                   | Consistenza | Superficie | Rendita |  |  |   |
| 1                              | Urbana              | 1      | 514        | 3   | Cens.               | Zona  |           |        |                   |             |            |         |  |  | VARIAZIONE TOPONOMASTICA del 19/04/2010 protocollo n. PN0077292 in atti dal 19/04/2010 VARIAZIONE DI TOPONOMASTICA (n. 3837.1/2010) |
| Indirizzo                      |                     |        |            |     |                     |       |           |        |                   |             |            |         |  |  |   |
| VIA ROVEREDO n. 52/B piano: T; |                     |        |            |     |                     |       |           |        |                   |             |            |         |  |  |   |
| Annotazioni                    |                     |        |            |     |                     |       |           |        |                   |             |            |         |  |  |   |
| di studio: istanza cc 8324689  |                     |        |            |     |                     |       |           |        |                   |             |            |         |  |  |   |

### Bene comune non censibile dal 26/05/2008

| N.                           | DATI IDENTIFICATIVI |        |            |     | DATI DI CLASSAMENTO |       |           |        | DATI DERIVANTI DA |             |            |         |  |  |  |
|------------------------------|---------------------|--------|------------|-----|---------------------|-------|-----------|--------|-------------------|-------------|------------|---------|--|--|--|
|                              | Sezione             | Foglio | Particella | Sub | Zona                | Micro | Categoria | Classe |                   | Consistenza | Superficie | Rendita |  |  |  |
| 1                            | Urbana              | 1      | 514        | 3   | Cens.               | Zona  |           |        |                   |             |            |         |  |  | VARIAZIONE del 26/05/2008 protocollo n. PN0123301 in atti dal 26/05/2008 DIVISIONE- DIVERSA DISTRIBUZIONE DEGLI SPAZI INTERNI (n. 2733.1/2008) |
| Indirizzo                    |                     |        |            |     |                     |       |           |        |                   |             |            |         |  |  |  |
| VIA ROVEREDO n. 52 piano: T; |                     |        |            |     |                     |       |           |        |                   |             |            |         |  |  |  |

### Situazione dell'unità immobiliare che ha originato il precedente dal 04/07/2005

| N.                               | DATI IDENTIFICATIVI |        |            |     | DATI DI CLASSAMENTO |       |           |        | DATI DERIVANTI DA |             |            |                |  |   |  |
|----------------------------------|---------------------|--------|------------|-----|---------------------|-------|-----------|--------|-------------------|-------------|------------|----------------|--|---|--|
|                                  | Sezione             | Foglio | Particella | Sub | Zona                | Micro | Categoria | Classe |                   | Consistenza | Superficie | Rendita        |  |   |  |
| 1                                | Urbana              | 1      | 514        |     | Cens.               | Zona  | D/7       |        |                   |             |            | Euro 16.956,00 |  | VARIAZIONE NEL CLASSAMENTO del 04/07/2005 protocollo n. PN0082747 in atti dal 04/07/2005 VARIAZIONE DI CLASSAMENTO (n. 5341.1/2005) |  |
| Indirizzo                        |                     |        |            |     |                     |       |           |        |                   |             |            |                |  |   |  |
| VIA ROVEREDO n. 52/B piano: T-1; |                     |        |            |     |                     |       |           |        |                   |             |            |                |  |   |  |



Annottazioni Classamento e rendita validati (D.M. 701/94)

Situazione dell'unità immobiliare dal 19/04/2005

Fine

| N.           | DATI IDENTIFICATIVI |        |            |     | DATI DI CLASSAMENTO |            |           |        | DATI DERIVANTI DA |                                    |                      |  |
|--------------|---------------------|--------|------------|-----|---------------------|------------|-----------|--------|-------------------|------------------------------------|----------------------|--|
|              | Sezione Urbana      | Foglio | Particella | Sub | Zona Cens.          | Micro Zona | Categoria | Classe |                   | Consistenza                        | Superficie Catastale | Rendita  |
| 1            |                     | 1      | 514        |     |                     |            | D7        |        |                   |                                    | Euro 16.956,00       | VARIAZIONE TOPONOMASTICA del 19/04/2005 protocollo n. PN0046786 in atti dal 19/04/2005 VARIAZIONE DI TOPONOMASTICA (n. 2928. I/2005) |
| Indirizzo    |                     |        |            |     |                     |            |           |        |                   | , VIA ROVEREDO n. 52/B piano: T-1; |                      |  |
| Annottazioni |                     |        |            |     |                     |            |           |        |                   | classamento proposto (D.M. 701/94) |                      |  |

Situazione dell'unità immobiliare dal 08/07/2004

| N.           | DATI IDENTIFICATIVI |        |            |     | DATI DI CLASSAMENTO |            |           |        | DATI DERIVANTI DA |                                    |                      |   |
|--------------|---------------------|--------|------------|-----|---------------------|------------|-----------|--------|-------------------|------------------------------------|----------------------|---|
|              | Sezione Urbana      | Foglio | Particella | Sub | Zona Cens.          | Micro Zona | Categoria | Classe |                   | Consistenza                        | Superficie Catastale | Rendita   |
| 1            |                     | 1      | 514        |     |                     |            | D7        |        |                   |                                    | Euro 16.956,00       | COSTITUZIONE del 08/07/2004 protocollo n. PN0091496 in atti dal 08/07/2004 COSTITUZIONE (n. 2655. I/2004) |
| Indirizzo    |                     |        |            |     |                     |            |           |        |                   | , VIA ROVEREDO n. 52 piano: T-1;   |                      |   |
| Annottazioni |                     |        |            |     |                     |            |           |        |                   | classamento proposto (D.M. 701/94) |                      |   |

Situazione degli intestati dal 08/07/2004

| N.   | DATI ANAGRAFICI |            |  |  | CODICE FISCALE | DIRITTI E ONERI REALI |
|--|-----------------|------------|--|--|----------------|-----------------------|
|  | 1               | [REDACTED] |  |  |                |                       |
| DATI DERIVANTI DA  |                 |            |  |  |                |                       |
| COSTITUZIONE del 08/07/2004 protocollo n. PN0091496 in atti dal 08/07/2004 Registrazione: COSTITUZIONE (n. 2655. I/2004) |                 |            |  |  |                |                       |

Unità immobiliari n. 1

Tributi erariali: Euro 0,90

Visura telematica

\* Codice Fiscale Validato in Anagrafe Tributaria



Direzione Provinciale di Pordenone  
Ufficio Provinciale - Territorio  
Servizi Catastali

## Visura storica per immobile

Situazione degli atti informatizzati dall'impianto meccanografico al 19/09/2016

Data: 19/09/2016 - Ora: 18.57.25 Segue  
Visura n.: T324457 Pag: 1

|                             |   |
|-----------------------------|---|
| <b>Dati della richiesta</b> | Comune di <b>PORDENONE</b> ( Codice: G888)<br>Provincia di <b>PORDENONE</b> |
| Catasto Fabbricati          | Foglio: <b>1</b> Particella: <b>514</b> Sub.: <b>4</b>                      |

**INTESTATO**

|          |            |            |                              |
|----------|------------|------------|------------------------------|
| <b>1</b> | [REDACTED] | [REDACTED] | (1) Proprieta' per 1000/1000 |
|----------|------------|------------|------------------------------|

**Unità immobiliare dal 26/07/2016**

| N.          | DATI IDENTIFICATIVI |  |            |          | DATI DI CLASSAMENTO |            |            |        | DATI DERIVANTI DA |             |                      |   |
|-------------|---------------------|--|------------|----------|---------------------|------------|------------|--------|-------------------|-------------|----------------------|---|
|             | Sezione             | Foglio                                       | Particella | Sub      | Zona Cens.          | Micro Zona | Categoria  | Classe |                   | Consistenza | Superficie Catastale | Rendita   |
| <b>1</b>    | Urbana              | <b>1</b>                                     | <b>514</b> | <b>4</b> |                     |            | <b>D/7</b> |        |                   |             | <b>Euro 5.020,00</b> | DIVERSA DISTRIBUZIONE DEGLI SPAZI INTERNI del 25/07/2016 protocollo n. PN0067087 in atti dal 26/07/2016 DIVERSA DISTRIBUZIONE DEGLI SPAZI INTERNI (n. 13818.1/2016) |
| Indirizzo   |                     | VIA ROVEREDO n. 52/B piano: T-1;             |            |          |                     |            |            |        |                   |             |                      |   |
| Annotazioni |                     | classamento e rendita proposti (D.M. 701/94) |            |          |                     |            |            |        |                   |             |                      |   |

**Situazione dell'unità immobiliare dal 23/03/2011**

| N.          | DATI IDENTIFICATIVI |  |            |          | DATI DI CLASSAMENTO |            |            |        | DATI DERIVANTI DA |             |                      |  |
|-------------|---------------------|--|------------|----------|---------------------|------------|------------|--------|-------------------|-------------|----------------------|--|
|             | Sezione             | Foglio                                       | Particella | Sub      | Zona Cens.          | Micro Zona | Categoria  | Classe |                   | Consistenza | Superficie Catastale | Rendita  |
| <b>1</b>    | Urbana              | <b>1</b>                                     | <b>514</b> | <b>4</b> |                     |            | <b>D/7</b> |        |                   |             | <b>Euro 6.369,00</b> | VARIAZIONE NEL CLASSAMENTO del 23/03/2011 protocollo n. PN0102537 in atti dal 23/03/2011 VARIAZIONE DI CLASSAMENTO (n. 49101.1/2011) |
| Indirizzo   |                     | VIA ROVEREDO n. 52/B piano: T-1;             |            |          |                     |            |            |        |                   |             |                      |  |
| Annotazioni |                     | Classamento e rendita validati (D.M. 701/94) |            |          |                     |            |            |        |                   |             |                      |  |

## Visura storica per immobile

### Situazione degli atti informatizzati dall'impianto meccanografico al 19/09/2016

#### Situazione dell'unità immobiliare dal 14/02/2011

| N.         | DATI IDENTIFICATIVI |        |            |     | DATI DI CLASSAMENTO |            |           |        | DATI DERIVANTI DA |  |                      |   |
|------------|---------------------|--------|------------|-----|---------------------|------------|-----------|--------|-------------------|--|----------------------|---|
|            | Sezione             | Foglio | Particella | Sub | Zona Cens.          | Micro Zona | Categoria | Classe |                   | Consistenza                                  | Superficie Catastale | Rendita   |
| 1          | Urbana              | 1      | 514        | 4   |                     |            | D/7       |        |                   |  | Euro 6,369,00        | VARIAZIONE TOPONOMASTICA del 14/02/2011 protocollo n. PN0051501 in atti dal 14/02/2011 VARIAZIONE DI TOPONOMASTICA (n. 24949, I/2011) |
| Indirizzo  |                     |        |            |     |                     |            |           |        |                   | VIA ROVEREDO n. 52/B piano: T-1;             |                      |   |
| Amotazioni |                     |        |            |     |                     |            |           |        |                   | classamento e rendita proposti (D.M. 701/94) |                      |   |

#### Situazione dell'unità immobiliare dal 17/09/2010

| N.         | DATI IDENTIFICATIVI |        |            |     | DATI DI CLASSAMENTO |            |           |        | DATI DERIVANTI DA |  |                      |   |
|------------|---------------------|--------|------------|-----|---------------------|------------|-----------|--------|-------------------|--|----------------------|---|
|            | Sezione             | Foglio | Particella | Sub | Zona Cens.          | Micro Zona | Categoria | Classe |                   | Consistenza                                  | Superficie Catastale | Rendita   |
| 1          | Urbana              | 1      | 514        | 4   |                     |            | D/7       |        |                   |  | Euro 6,369,00        | VARIAZIONE del 17/09/2010 protocollo n. PN0182333 in atti dal 17/09/2010 DIVISIONE (n. 10949, I/2010) |
| Indirizzo  |                     |        |            |     |                     |            |           |        |                   | VIA ROVEREDO n. 52 n. B piano: T-1;          |                      |   |
| Amotazioni |                     |        |            |     |                     |            |           |        |                   | classamento e rendita proposti (D.M. 701/94) |                      |   |

#### Situazione degli intestati dal 17/09/2010

| N. | DATI ANAGRAFICI | CODICE FISCALE | DIRITTI E ONERI REALI       |
|----|-----------------|----------------|-----------------------------|
| 1  | [REDACTED]      | [REDACTED]     | (1) Proprietà per 1000/1000 |

**Per ulteriori variazioni richiedere le visure storiche dei seguenti immobili soppressi, originari del precedente:**

- foglio 1 particella 514 subalerno 1
- foglio 1 particella 514 subalerno 2

Unità immobiliari n. 1

Tributi erariali: Euro 0,90

Visura telematica

\* Codice Fiscale Validato in Anagrafe Tributaria



Direzione Provinciale di Pordenone  
Ufficio Provinciale - Territorio  
Servizi Catastali

## Visura storica per immobile

Situazione degli atti informatizzati dall'impianto meccanografico al 19/09/2016

Data: 19/09/2016 - Ora: 18.57.57 Segue  
Visura n.: T324584 Pag.: 1

|                             |  |
|-----------------------------|--|
| <b>Dati della richiesta</b> | <b>Comune di PORDENONE ( Codice: G888)</b> |
| <b>Catasto Fabbricati</b>   | <b>Provincia di PORDENONE</b>              |
|                             | <b>Foglio: 1 Particella: 514 Sub.: 5</b>   |

### INTESTATO

|   |            |                              |
|---|------------|------------------------------|
| 1 | [REDACTED] | (1) Proprieta` per 1000/1000 |
|---|------------|------------------------------|

### Unità immobiliare dal 23/03/2011

| N.   | DATI IDENTIFICATIVI |        |            |     | DATI DI CLASSAMENTO |            |           |        | DATI DERIVANTI DA |             |                      |  |
|--|---------------------|--------|------------|-----|---------------------|------------|-----------|--------|-------------------|-------------|----------------------|--|
|  | Sezione             | Foglio | Particella | Sub | Zona                | Micro Zona | Categoria | Classe |                   | Consistenza | Superficie Catastale | Rendita  |
| 1  | Urbana              | 1      | 514        | 5   | Cens.               | Zona       | D/7       |        |                   |             | Euro 9.762,00        | VARIAZIONE NEL CLASSAMENTO del 23/03/2011 protocollo n. PN0102537 in atti dal 23/03/2011 VARIAZIONE DI CLASSAMENTO (n. 49101.1/2011) |
| Indirizzo VIA ROVEREDO n. 52/B piano: T.                 |                     |        |            |     |                     |            |           |        |                   |             |                      |  |
| Annotazioni Classamento e rendita validati (D.M. 701/94) |                     |        |            |     |                     |            |           |        |                   |             |                      |  |

### Situazione dell'unità immobiliare dal 14/02/2011

| N.   | DATI IDENTIFICATIVI |        |            |     | DATI DI CLASSAMENTO |            |           |        | DATI DERIVANTI DA |             |                      |  |
|--|---------------------|--------|------------|-----|---------------------|------------|-----------|--------|-------------------|-------------|----------------------|--|
|  | Sezione             | Foglio | Particella | Sub | Zona                | Micro Zona | Categoria | Classe |                   | Consistenza | Superficie Catastale | Rendita  |
| 1  | Urbana              | 1      | 514        | 5   | Cens.               | Zona       | D/7       |        |                   |             | Euro 9.762,00        | VARIAZIONE TOPONOMASTICA del 14/02/2011 protocollo n. PN0051504 in atti dal 14/02/2011 VARIAZIONE DI TOPONOMASTICA (n. 24950.1/2011) |
| Indirizzo VIA ROVEREDO n. 52/B piano: T.                 |                     |        |            |     |                     |            |           |        |                   |             |                      |  |
| Annotazioni classamento e rendita proposti (D.M. 701/94) |                     |        |            |     |                     |            |           |        |                   |             |                      |  |

### Situazione dell'unità immobiliare dal 17/09/2010

| N.  | DATI IDENTIFICATIVI |        |            |     | DATI DI CLASSAMENTO |            |           |        | DATI DERIVANTI DA |             |                      |  |
|---|---------------------|--------|------------|-----|---------------------|------------|-----------|--------|-------------------|-------------|----------------------|--|
|   | Sezione             | Foglio | Particella | Sub | Zona                | Micro Zona | Categoria | Classe |                   | Consistenza | Superficie Catastale | Rendita  |
| 1   | Urbana              | 1      | 514        | 5   | Cens.               | Zona       | D/7       |        |                   |             | Euro 9.762,00        | VARIAZIONE del 17/09/2010 protocollo n. PN0182333 in atti dal 17/09/2010 DIVISIONE (n. 10949.1/2010) |
| Indirizzo VIA ROVEREDO n. 52 n. B piano: T. |                     |        |            |     |                     |            |           |        |                   |             |                      |  |

Amministrazioni | Cassamento e rendita proposti (D.M. 701/94)

Fine

**Situazione degli intestati dal 17/09/2010**

| N. | DATA ANAGRAFICI | CODICE FISCALE | DIRITTI E ONERI REALI       |
|----|-----------------|----------------|-----------------------------|
| 1  | [REDACTED]      | [REDACTED]     | (1) Proprietà per 1000/1000 |

**DATI DERIVANTI DA**

REGISTRAZIONE del 17/09/2010 protocollo n. PNO182333 in atti dal 17/09/2010 Registrazione: DIVISIONE (n. 10949.1/2010)

**Per ulteriori variazioni richiedere le visure storiche dei seguenti immobili soppressi, originari del precedente:**

- foglio 1 particella 514 subalerno 1
- foglio 1 particella 514 subalerno 2

Unità immobiliari n. 1      Tributi erariali: Euro 0,90

Visura telematica

\* Codice Fiscale Validato in Anagrafe Tributaria





Direzione Provinciale di Pordenone  
Ufficio Provinciale - Territorio  
Servizi Catastali

## Visura storica per immobile

Situazione degli atti informatizzati dall'impianto meccanografico al 19/09/2016

Data: 19/09/2016 - Ora: 18.58.28 Segue  
Visura n.: T324731 Pag: 2

### Situazione dell'unità immobiliare dal 28/04/2011

| N.  | DATI IDENTIFICATIVI |        |            |     | DATI DI CLASSAMENTO |            |           |        | DATI DERIVANTI DA |                      |               |   |
|---|---------------------|--------|------------|-----|---------------------|------------|-----------|--------|-------------------|----------------------|---------------|---|
|   | Sezione             | Foglio | Particella | Sub | Zona Cens.          | Micro Zona | Categoria | Classe | Consistenza       | Superficie Catastale | Rendita       |   |
| 1   | Urbana              | 1      | 514        | 6   |                     |            | D/I       |        |                   |                      | Euro 1.210,00 | VARIAZIONE del 28/04/2011 protocollo n. PN0126733 in atti dal 28/04/2011 IMPIANTO FOTVOOLTAIACO (n. 50176.1/2011) |
| Indirizzo: VIA ROVEREDO n. 52 n. B piano: 2;              |                     |        |            |     |                     |            |           |        |                   |                      |               |   |
| Annotazioni: classamento e rendita proposti (D.M. 701/94) |                     |        |            |     |                     |            |           |        |                   |                      |               |   |

### Situazione dell'unità immobiliare dal 14/02/2011

| N.  | DATI IDENTIFICATIVI |        |            |     | DATI DI CLASSAMENTO |            |                 |        | DATI DERIVANTI DA  |                      |         |  |
|---|---------------------|--------|------------|-----|---------------------|------------|-----------------|--------|--------------------|----------------------|---------|--|
|   | Sezione             | Foglio | Particella | Sub | Zona Cens.          | Micro Zona | Categoria       | Classe | Consistenza        | Superficie Catastale | Rendita |  |
| 1   | Urbana              | 1      | 514        | 6   |                     |            | lastrico solare |        | 907 m <sup>2</sup> |                      |         | VARIAZIONE TOPONOMASTICA del 14/02/2011 protocollo n. PN0051505 in atti dal 14/02/2011 VARIAZIONE DI TOPONOMASTICA (n. 24951.1/2011) |
| Indirizzo: VIA ROVEREDO n. 52/B piano: 1; |                     |        |            |     |                     |            |                 |        |                    |                      |         |  |

### Situazione dell'unità immobiliare dal 17/09/2010

| N.   | DATI IDENTIFICATIVI |        |            |     | DATI DI CLASSAMENTO |            |                 |        | DATI DERIVANTI DA  |                      |         |  |
|--|---------------------|--------|------------|-----|---------------------|------------|-----------------|--------|--------------------|----------------------|---------|--|
|  | Sezione             | Foglio | Particella | Sub | Zona Cens.          | Micro Zona | Categoria       | Classe | Consistenza        | Superficie Catastale | Rendita |  |
| 1  | Urbana              | 1      | 514        | 6   |                     |            | lastrico solare |        | 907 m <sup>2</sup> |                      |         | VARIAZIONE del 17/09/2010 protocollo n. PN0182333 in atti dal 17/09/2010 DIVISIONE (n. 10949.1/2010) |
| Indirizzo: VIA ROVEREDO n. 52 n. B piano: 1; |                     |        |            |     |                     |            |                 |        |                    |                      |         |  |

### Situazione degli intestati dal 22/03/2011

| N.   | DATI ANAGRAFICI |  |  |  | CONDIZIONE FISCALE |  | DIRITTI E ONERI REALI |                             |
|--|-----------------|--|--|--|--------------------|--|-----------------------|-----------------------------|
|  |                 |  |  |  |                    |  |                       |                             |
| 1  |                 |  |  |  |                    |  |                       | (6) Superficie per l/1      |
| 2  |                 |  |  |  |                    |  |                       | (1) Proprietà per 1000/1000 |
| DATI DERIVANTI DA  |                 |  |  |  |                    |  |                       |                             |
| ISTRUMENTO (ATTO PUBBLICO) del 22/03/2011 Nota presentata con Modello Unico in atti dal 06/04/2011 Repertorio n.: 280969 Rogante: PERTEGATO GIORGIO Sede: PORDENONE Registrazione: Sede: CESSIONE DI DIRITTI REALI A TITOLO ONEROSO (n. 3567.1/2011) |                 |  |  |  |                    |  |                       |                             |



Direzione Provinciale di Pordenone  
Ufficio Provinciale - Territorio  
Servizi Catastali

## Visura storica per immobile

Situazione degli atti informatizzati dall'impianto meccanografico al 19/09/2016

Data: 19/09/2016 - Ora: 18.58.28 Fine  
Visura n.: T324731 Pag: 3

Situazione degli intestati dal 17/09/2010

| N. | DATA ANAGRAFICI | CODICE FISCALE | DIRITTI ONERI REALI                            |
|----|-----------------|----------------|--|
| 1  | [REDACTED]      | [REDACTED]     | (1) Proprietà per 1000/1000 fino al 22/03/2011 |

**Per ulteriori variazioni richiedere le visure storiche dei seguenti immobili soppressi, originari del precedente:**

- foglio 1 particella 514 subalerno 1
- foglio 1 particella 514 subalerno 2

Unità immobiliari n. 1

Tributi erariali: Euro 0,90

Visura telematica

\* Codice Fiscale Validato in Anagrafe Tributaria





## Visura storica per immobile

Situazione degli atti informatizzati dall'impianto meccanografico al 19/09/2016

### Situazione dell'unità immobiliare dal 28/04/2011

| N.  | DATI IDENTIFICATIVI |        |            |     | DATI DI CLASSAMENTO |            |           |        | DATI DERIVANTI DA |             |                      |   |
|---|---------------------|--------|------------|-----|---------------------|------------|-----------|--------|-------------------|-------------|----------------------|---|
|   | Sezione             | Foglio | Particella | Sub | Zona                | Micro Zona | Categoria | Classe |                   | Consistenza | Superficie Catastale | Rendita   |
| 1   | Urbana              | 1      | 514        | 7   | Cens.               | Zona       | D/I       |        |                   |             | Euro 2.418,00        | VARIAZIONE del 28/04/2011 protocollo n. PN0126733 in atti dal 28/04/2011 IMPIANTO FOTVOOLTALICO (n. 50176.1/2011) |
| Indirizzo<br>VIA ROVEREDO n. 52 n. B piano: 2;              |                     |        |            |     |                     |            |           |        |                   |             |                      |   |
| Annotazioni<br>classamento e rendita proposti (D.M. 701/94) |                     |        |            |     |                     |            |           |        |                   |             |                      |   |

### Situazione dell'unità immobiliare dal 14/02/2011

| N.  | DATI IDENTIFICATIVI |        |            |     | DATI DI CLASSAMENTO |            |                 |        | DATI DERIVANTI DA |                     |                      |  |
|---|---------------------|--------|------------|-----|---------------------|------------|-----------------|--------|-------------------|---------------------|----------------------|--|
|   | Sezione             | Foglio | Particella | Sub | Zona                | Micro Zona | Categoria       | Classe |                   | Consistenza         | Superficie Catastale | Rendita  |
| 1   | Urbana              | 1      | 514        | 7   | Cens.               | Zona       | lastrico solare |        |                   | 1434 m <sup>2</sup> |                      | VARIAZIONE TOPONOMASTICA del 14/02/2011 protocollo n. PN0051506 in atti dal 14/02/2011 VARIAZIONE DI TOPONOMASTICA (n. 24952.1/2011) |
| Indirizzo<br>VIA ROVEREDO n. 52/B piano: 1; |                     |        |            |     |                     |            |                 |        |                   |                     |                      |  |

### Situazione dell'unità immobiliare dal 17/09/2010

| N.   | DATI IDENTIFICATIVI |        |            |     | DATI DI CLASSAMENTO |            |                 |        | DATI DERIVANTI DA |                     |                      |  |
|--|---------------------|--------|------------|-----|---------------------|------------|-----------------|--------|-------------------|---------------------|----------------------|--|
|  | Sezione             | Foglio | Particella | Sub | Zona                | Micro Zona | Categoria       | Classe |                   | Consistenza         | Superficie Catastale | Rendita  |
| 1  | Urbana              | 1      | 514        | 7   | Cens.               | Zona       | lastrico solare |        |                   | 1434 m <sup>2</sup> |                      | VARIAZIONE del 17/09/2010 protocollo n. PN0182333 in atti dal 17/09/2010 DIVISIONE (n. 10949.1/2010) |
| Indirizzo<br>VIA ROVEREDO n. 52 n. B piano: 1; |                     |        |            |     |                     |            |                 |        |                   |                     |                      |  |

### Situazione degli intestati dal 22/03/2011

| N.   | DATI ANAGRAFICI |        |            |     | CODICE FISCALE | DIRITTI E ONERI REALI       |
|--|-----------------|--------|------------|-----|----------------|-----------------------------|
|  | Sezione         | Foglio | Particella | Sub |                |                             |
| 1  | [REDACTED]      |        |            |     | [REDACTED]     | (6) Superficie per l/1      |
| 2  | [REDACTED]      |        |            |     | [REDACTED]     | (1) Proprietà per 1000/1000 |
| DATI DERIVANTI DA  |                 |        |            |     |                |                             |
| ISTRUMENTO (ATTO PUBBLICO) del 22/03/2011 Nota presentata con Modello Unico in atti dal 06/04/2011 Repertorio n.: 280969 Rogante: PERTIGATO GIORGIO Sede: PORDENONE Registrazione: Sede: CESSIONE DI DIRITTI REALI A TITOLO ONEROSO (n. 3567.1/2011) |                 |        |            |     |                |                             |



Direzione Provinciale di Pordenone  
Ufficio Provinciale - Territorio  
Servizi Catastali

## Visura storica per immobile

Situazione degli atti informatizzati dall'impianto meccanografico al 19/09/2016

Data: 19/09/2016 - Ora: 18.58.50 Fine

Visura n.: T324855 Pag: 3

Situazione degli intestati dal 17/09/2010

| N. | DATI ANAGRAFICI | CODICE FISCALE | DIRITTI E ONERI REALI                          |
|----|-----------------|----------------|--|
| 1  | [REDACTED]      | [REDACTED]     | (1) Proprietà per 1000/1000 fino al 22/03/2011 |

Per ulteriori variazioni richiedere le visure storiche dei seguenti immobili soppressi, originari del precedente:

- foglio 1 particella 514 subalerno 1
- foglio 1 particella 514 subalerno 2

Unità immobiliari n. 1

Tributi erariali: Euro 0,90

Visura telematica

\* Codice Fiscale Validato in Anagrafe Tributaria



Direzione Provinciale di Pordenone  
Ufficio Provinciale - Territorio  
Servizi Catastali

# Visura storica per immobile

Situazione degli atti informatizzati dall'impianto meccanografico al 19/09/2016

Data: 19/09/2016 - Ora: 18.59.17  
Visura n.: T325013 Pag: 1  
Segue

|                             |   |
|-----------------------------|---|
| <b>Dati della richiesta</b> | Comune di <b>PORDENONE</b> ( Codice: G888)<br>Provincia di <b>PORDENONE</b> |
| Catasto Terreni             | Foglio: <b>1</b> Particella: <b>514</b>                                     |

## Area di enti urbani e promiscui dal 28/06/2004

| N        | DATI IDENTIFICATIVI |            |     | DATI CLASSAMENTO |                |  |       | DATI DERIVANTI DA |  |  |
|----------|---------------------|------------|-----|------------------|----------------|--|-------|-------------------|--|--|
|          | Foglio              | Particella | Sub | Porz             | Qualità Classe | Superficie(m <sup>2</sup> )<br>ha are ca | Deduz |                   | Reddito<br>Dominicale<br>Agrario   |  |
| 1        | 1                   | 514        |     | -                | ENTE URBANO    | 56 55                                    |       |                   | Tipo mappale del 28/06/2004 protocollo n. PN0083893 in atti dal 28/06/2004 (n. 83893.1/2004) |  |
| Notifica |                     |            |     | Partita          |                |  |       | 1                 |  |  |

## Situazione dell'Immobile dal 28/06/2004

| N           | DATI IDENTIFICATIVI |            |     | DATI CLASSAMENTO                |                |  |       | DATI DERIVANTI DA |   |  |
|-------------|---------------------|------------|-----|---------------------------------|----------------|--|-------|-------------------|---|--|
|             | Foglio              | Particella | Sub | Porz                            | Qualità Classe | Superficie(m <sup>2</sup> )<br>ha are ca | Deduz |                   | Reddito<br>Dominicale<br>Agrario  |  |
| 1           | 1                   | 514        |     | -                               | PRATO          | 56 55                                    |       |                   | Tabella di variazione del 28/06/2004 protocollo n. PN0083893 in atti dal 28/06/2004 (n. 83893.1/2004) |  |
| Annotazioni |                     |            |     | comprende le particelle:423,505 |                |  |       | Partita           |   |  |

Nella variazione sono stati soppressi i seguenti immobili:

- foglio 1 particella 423 - foglio 1 particella 505

L'intestazione alla data della richiesta deriva dai seguenti atti:

## Situazione degli intestati dal 28/06/2004

| N   | DATI IDENTIFICATIVI | DATI CLASSAMENTO                                | DATI DERIVANTI DA |
|---|---------------------|---|-------------------|
| 1   | [REDACTED]          | [REDACTED]                                      | [REDACTED]        |
| DATI DERIVANTI DA   |                     |   |                   |
| dal 28/06/2004 protocollo n. PN0083893 Variazione in atti dal 28/06/2004 Registrazione: (n. 83893.1/2004) |                     |   |                   |
| CODICE FISCALE  |                     | DIRITTI ONERI REALI                             |                   |
| [REDACTED]  |                     | (1) Proprieta' per 1000/1000 fino al 28/06/2004 |                   |



Direzione Provinciale di Pordenone  
Ufficio Provinciale - Territorio  
Servizi Catastali

## Visura storica per immobile

Situazione degli atti informatizzati dall'impianto meccanografico al 19/09/2016

Data: 19/09/2016 - Ora: 18.59.17  
Visura n.: T325013 Pag: 2  
Fine

**Per ulteriori variazioni richiedere le visure storiche dei seguenti immobili variati o soppressi, originari del precedente:**

- foglio 1 particella 423  
- foglio 1 particella 505

Unità immobiliari n. 1

Tributi erariali: Euro 0,90

Visura telematica

\* Codice Fiscale Validato in Anagrafe Tributaria

## Visura storica per immobile

Situazione degli atti informatizzati dall'impianto meccanografico al 19/09/2016

|                             |  |
|-----------------------------|--|
| <b>Dati della richiesta</b> | Comune di <b>PORDENONE</b> ( Codice: G888) |
|                             | Provincia di <b>PORDENONE</b>              |
| Catasto Terreni             | Foglio: 1 Particella: 506                  |

**INTESTATO**

|   |  |                             |
|---|--|-----------------------------|
| 1 |  | (1) Proprietà per 1000/1000 |
|---|--|-----------------------------|

**Situazione dell'Immobile dal 27/02/2003**

| N.  | DATI IDENTIFICATIVI |            |     | DATI CLASSAMENTO |                |  | DATI DERIVANTI DA |                         |
|---|---------------------|------------|-----|------------------|----------------|--|-------------------|-------------------------|
|   | Foglio              | Particella | Sub | Porz             | Qualità Classe | Superficie(m <sup>2</sup> )<br>ha are ca | Deduz             | Reddito                 |
| 1   | 1                   | 506        |     | -                | PRATO 4        | 00 65                                    |                   | Dominicale<br>Euro 0,29 |
|   |                     |            |     |                  |                |  |                   | Agrario<br>Euro 0,17    |
| FRAZIONAMENTO del 27/02/2003 protocollo n. 20516<br>in atti dal 27/02/2003 (n. 20516/12003) |                     |            |     |                  |                |  |                   |                         |
| Notifica  |                     |            |     |                  |                |  |                   |                         |
| Riserve   |                     |            |     |                  |                |  |                   |                         |
| I Atti passaggi intermedi non esistenti   |                     |            |     |                  |                |  |                   |                         |

Nella variazione sono stati soppressi i seguenti immobili:

- foglio 1 particella 424

Sono stati inoltre variati i seguenti immobili:

- foglio 1 particella 504 - foglio 1 particella 505

L'instestazione alla data della richiesta deriva dai seguenti atti:

**Situazione degli intestati dal 27/02/2003**

| N.  | DATI ANAGRAFICI | CODICE FISCALE | DIRTTI E ONERI REALI        |
|---|-----------------|----------------|-----------------------------|
| 1   | [REDACTED]      | [REDACTED]     | (1) Proprietà per 1000/1000 |
| DATI DERIVANTI DA FRAZIONAMENTO del 27/02/2003 protocollo n. 20516 in atti dal 27/02/2003 Registrazione: (n. 20516/12003) |                 |                |                             |

**Situazione dell'immobile che ha originato il precedente dal 26/03/1993**

| N.   | DATI IDENTIFICATIVI |            |     | DATI CLASSAMENTO |                |  | DATI DERIVANTI DA |                         |
|--|---------------------|------------|-----|------------------|----------------|--|-------------------|-------------------------|
|  | Foglio              | Particella | Sub | Porz             | Qualità Classe | Superficie(m <sup>2</sup> )<br>ha are ca | Deduz             | Reddito                 |
| 1  | 1                   | 424        |     | -                | PRATO 4        | 41 15                                    |                   | Dominicale<br>L. 34,978 |
|  |                     |            |     |                  |                |  |                   | Agrario<br>L. 20,575    |
| FRAZIONAMENTO del 26/03/1993 in atti dal 30/03/1993 (n. 78.I/1993) |                     |            |     |                  |                |  |                   |                         |



Direzione Provinciale di Pordenone  
Ufficio Provinciale - Territorio  
Servizi Catastali

## Visura storica per immobile

Situazione degli atti informatizzati dall'impianto meccanografico al 19/09/2016

Data: 19/09/2016 - Ora: 19.01.36

Segue

Visura n.: T325707 Pag: 2

|             |                          |         |       |  |
|-------------|--------------------------|---------|-------|--|
| Notifica    |                          | Partita | 12402 |  |
| Annotazioni | sost. poz. del n.414 f.1 |         |       |  |

Nella variazione sono stati soppressi i seguenti immobili:

- foglio 1 particella 414

Sono stati inoltre variati i seguenti immobili:

- foglio 1 particella 423

L' intestazione alla data della richiesta deriva dai seguenti atti:

### Situazione degli intestati dal 25/09/1996

| N.   | DATI ANAGRAFICI | CODICE FISCALE | DIRITTI E ONERI REALI                          |
|--|-----------------|----------------|--|
| 1  | [REDACTED]      | [REDACTED]     | (1) Proprietà per 1000/1000 fino al 27/02/2003 |
| ISTRUMENTO (ATTO PUBBLICO) del 25/09/1996 Voltura in atti dal 18/02/1997 Repertorio n.: 1674 Rogante: L.SIONI Sede: AVIANO Registrazione: (n. 5577/1/1996) |                 |                |  |

### Situazione degli intestati dal 26/07/1994

| N.  | DATI ANAGRAFICI | CODICE FISCALE | DIRITTI E ONERI REALI                    |
|---|-----------------|----------------|--|
| 1   | [REDACTED]      | [REDACTED]     | (1) Proprietà per 1/1 fino al 25/09/1996 |
| ISTRUMENTO (ATTO PUBBLICO) del 26/07/1994 protocollo n. 21534 Voltura in atti dal 30/07/2002 Repertorio n.: 1309/9 Rogante: NOT. TOMASI Sede: BOLZANO .BOZEN. Registrazione: UR Sede: BOLZANO .BOZEN. n. 2291 del 01/08/1994 VERBALE ASSEMBLEA GENERALE STRAORDINARIA (n. 874.1/1995) |                 |                |  |

### Situazione degli intestati dal 07/03/1994

| N.   | DATI ANAGRAFICI | CODICE FISCALE | DIRITTI E ONERI REALI                          |
|--|-----------------|----------------|--|
| 1  | [REDACTED]      | [REDACTED]     | (1) Proprietà per 1000/1000 fino al 26/07/1994 |
| ISTRUMENTO (ATTO PUBBLICO) del 07/03/1994 Voltura in atti dal 17/11/1994 Repertorio n.: 129758 Rogante: TOMASI Sede: BOLZANO .BOZEN. Registrazione: (n. 4386/1/1994) |                 |                |  |

### Situazione degli intestati dal 08/04/1993

| N.  | DATI ANAGRAFICI | CODICE FISCALE | DIRITTI E ONERI REALI                          |
|---|-----------------|----------------|--|
| 1   | [REDACTED]      | [REDACTED]     | (1) Proprietà per 1000/1000 fino al 07/03/1994 |
| ISTRUMENTO (ATTO PUBBLICO) del 08/04/1993 protocollo n. 190140 Voltura in atti dal 09/11/2001 Repertorio n.: 62754 Rogante: NOT. BUONCONTI Sede: PORDENONE. Registrazione: UR Sede: PORDENONE n. 1253 del 26/04/1993 COMPRAVENDITA (n. 2963.1/1993) |                 |                |  |

### Situazione degli intestati dal 26/03/1993

| N.   | DATI ANAGRAFICI | CODICE FISCALE | DIRITTI E ONERI REALI |
|--|-----------------|----------------|-----------------------|
| 1  | [REDACTED]      | [REDACTED]     | fino al 08/04/1993    |
| ISTRUMENTO (ATTO PUBBLICO) del 26/03/1993 in atti dal 30/05/1993 Registrazione: (n. 78.1/1993) |                 |                |                       |



Direzione Provinciale di Pordenone  
Ufficio Provinciale - Territorio  
Servizi Catastali

## Visura storica per immobile

Situazione degli atti informatizzati dall'impianto meccanografico al 19/09/2016

Data: 19/09/2016 - Ora: 19.01.36 Segue  
Visura n.: T325707 Pag: 3

Situazione dell'immobile che ha originato il precedente dal 03/04/1991

| N.            | DATI IDENTIFICATIVI |            |     | DATI CLASSAMENTO |                |                             | DATI DERIVANTI DA |       |         |         |  |  |
|---------------|---------------------|------------|-----|------------------|----------------|-----------------------------|-------------------|-------|---------|---------|--|--|
|               | Foglio              | Particella | Sub | Porz             | Qualità Classe | Superficie(m <sup>2</sup> ) |                   | Deduz | Reddito | Agrario |  |  |
| 1             | 1                   | 414        |     | -                | PRATO          | 4                           | 71                | 15    |         |         |  | FRAZIONAMENTO del 03/04/1991 in atti dal<br>16/04/1991 (n. 102.1/1991) |
| Notifica      |                     |            |     |                  |                |                             |                   |       |         |         |  |  |
| Partita 12402 |                     |            |     |                  |                |                             |                   |       |         |         |  |  |

Sono stati inoltre variati i seguenti immobili:

- foglio 1 particella 91

L'instestazione alla data della richiesta deriva dai seguenti atti:

Situazione degli intestati dal 03/04/1991

| N.   | DATI IDENTIFICATIVI |            |     | DATI CLASSAMENTO | DATI DERIVANTI DA | CODICE FISCALE | DIRITTI E ONERI REALI |
|--|---------------------|------------|-----|------------------|-------------------|----------------|-----------------------|
|  | Foglio              | Particella | Sub |                  |                   |                |                       |
| 1  |                     |            |     |                  |                   |                | fino al 26/03/1993    |
| DATI DERIVANTI DA  |                     |            |     |                  |                   |                |                       |
| FRAZIONAMENTO del 03/04/1991 in atti dal 16/04/1991 Registrazione: (n. 102.1/1991) |                     |            |     |                  |                   |                |                       |

Situazione dell'immobile che ha originato il precedente dal 03/04/1991

| N.                 | DATI IDENTIFICATIVI |            |     | DATI CLASSAMENTO |                |                             | DATI DERIVANTI DA |       |         |         |  |   |
|--------------------|---------------------|------------|-----|------------------|----------------|-----------------------------|-------------------|-------|---------|---------|--|---|
|                    | Foglio              | Particella | Sub | Porz             | Qualità Classe | Superficie(m <sup>2</sup> ) |                   | Deduz | Reddito | Agrario |  |   |
| 1                  | 1                   | 91         |     | -                | PRATO          | 4                           | 1                 | 24    | 11      |         |  | VARIAZIONE D'UFFICIO del 03/04/1991 in atti dal<br>16/04/1991 (n. 102.2/1991) |
| Notifica           |                     |            |     |                  |                |                             |                   |       |         |         |  |   |
| Partita 12402      |                     |            |     |                  |                |                             |                   |       |         |         |  |   |
| Annotazioni "S.T." |                     |            |     |                  |                |                             |                   |       |         |         |  |   |

Situazione dell'Immobile dal 03/04/1991

| N.            | DATI IDENTIFICATIVI |            |     | DATI CLASSAMENTO |                |                             | DATI DERIVANTI DA |       |         |         |  |   |
|---------------|---------------------|------------|-----|------------------|----------------|-----------------------------|-------------------|-------|---------|---------|--|---|
|               | Foglio              | Particella | Sub | Porz             | Qualità Classe | Superficie(m <sup>2</sup> ) |                   | Deduz | Reddito | Agrario |  |   |
| 1             | 1                   | 91         |     | -                | PRATO          | 4                           | 1                 | 25    | 70      |         |  | VARIAZIONE D'UFFICIO del 03/04/1991 in atti dal<br>16/04/1991 (n. 102.1/1991) |
| Notifica      |                     |            |     |                  |                |                             |                   |       |         |         |  |   |
| Partita 12402 |                     |            |     |                  |                |                             |                   |       |         |         |  |   |





Direzione Provinciale di Pordenone  
Ufficio Provinciale - Territorio  
Servizi Catastali

## Visura storica per immobile

### Situazione degli atti informatizzati dall'impianto meccanografico al 19/09/2016

Data: 19/09/2016 - Ora: 19.01.36  
Visura n.: T325707 Pag: 4  
Fine

|             |                                    |         |       |  |  |
|-------------|------------------------------------|---------|-------|--|--|
| Notifica    |                                    | Partita | 12402 |  |  |
| Annotazioni | comprende i n.97,98,88,350 del F.1 |         |       |  |  |

Nella variazione sono stati soppressi i seguenti immobili:

- foglio 1 particella 88 - foglio 1 particella 97 - foglio 1 particella 98 - foglio 1 particella 350

#### Situazione dell'Immobile dall'impianto meccanografico

| N.       | DATI IDENTIFICATIVI |            |     |       | DATI CLASSAMENTO |  |       |                         | DATI DERIVANTI DA    |  |
|----------|---------------------|------------|-----|-------|------------------|--|-------|-------------------------|----------------------|--|
|          | Foglio              | Particella | Sub | Porz. | Qualità Classe   | Superficie(m <sup>2</sup> )<br>ha are ca | Deduz | Reddito                 |                      |  |
| 1        | 1                   | 91         |     | -     | PRATO 4          | 47 40                                    |       | Dominicale<br>L. 40.290 | Agrario<br>L. 23.700 | Impianto meccanografico del 18/12/1984 |
| Notifica |                     |            |     |       | Partita          | 12402                                    |       |                         |                      |  |

L'instestazione alla data della richiesta deriva dai seguenti atti:

#### Situazione degli intestati dall'impianto meccanografico

| N. | DATI IDENTIFICATIVI |            |     |       | DATI ANAGRAFICI |  | CODICE FISCALE | DIRITTI E ONERI REALI<br>fino al 02/12/1991 |
|----|---------------------|------------|-----|-------|-----------------|--|----------------|---|
| 1  | Foglio              | Particella | Sub | Porz. | Qualità Classe  | Superficie(m <sup>2</sup> )<br>ha are ca |                |   |
|    |                     |            |     |       |                 |  |                |   |
|    |                     |            |     |       | Partita         | 12402                                    |                |   |

Unità immobiliari n. 1

Tributi erariali: Euro 0,90

Visura telematica

\* Codice Fiscale Validato in Anagrafe Tributaria

**beni immobili - unità affittate**  
**documentazione fotografica**

(11 pagine - 22 foto)

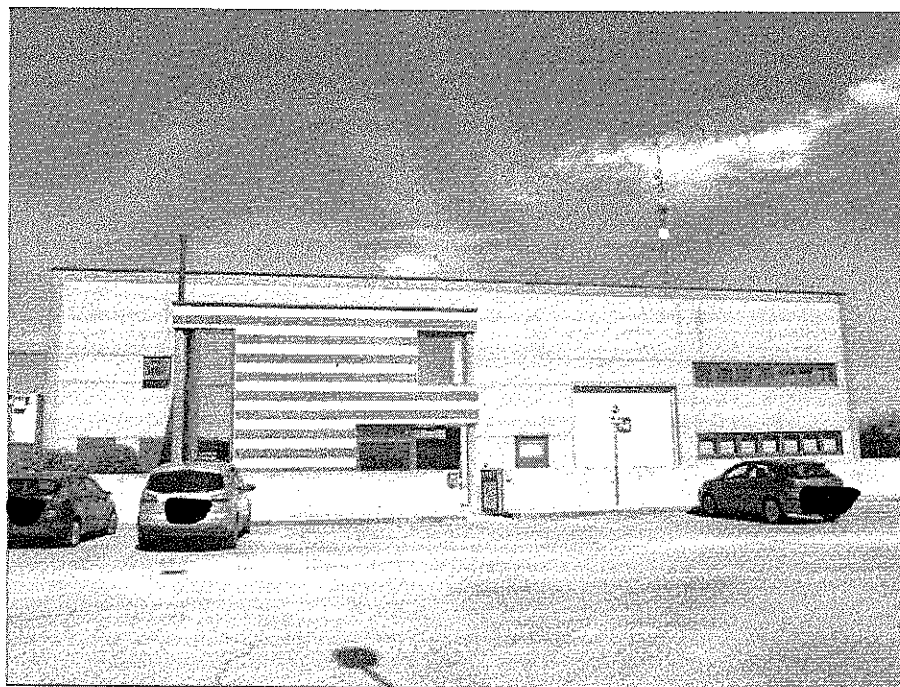

**Unità affittate - Pordenone, via Roveredo 52/B: unità sub.4 - fronte**

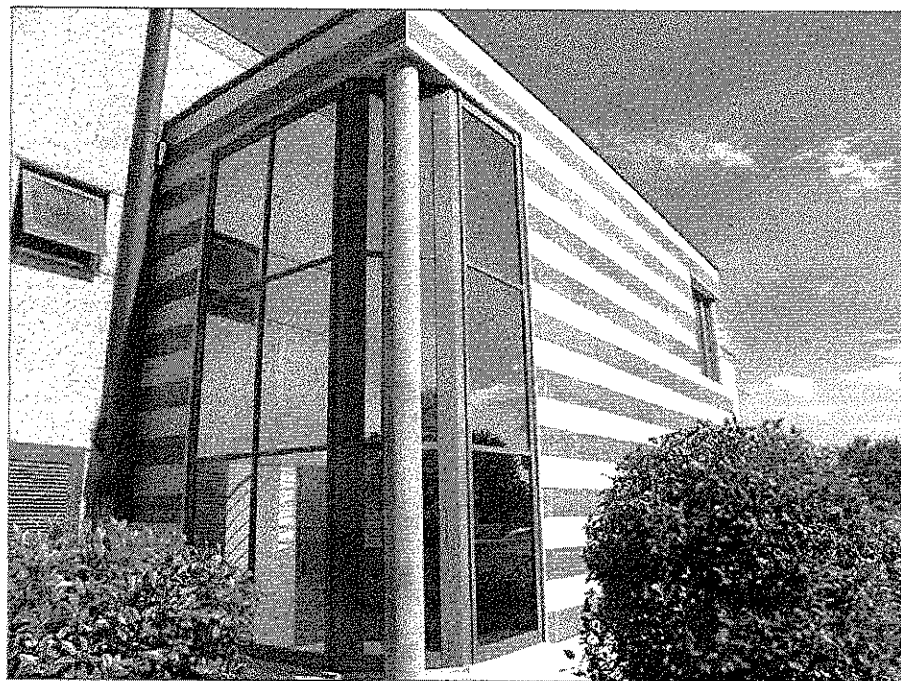

**Unità affittate - Pordenone, via Roveredo 52/B: unità sub.4 - facciata uffici**

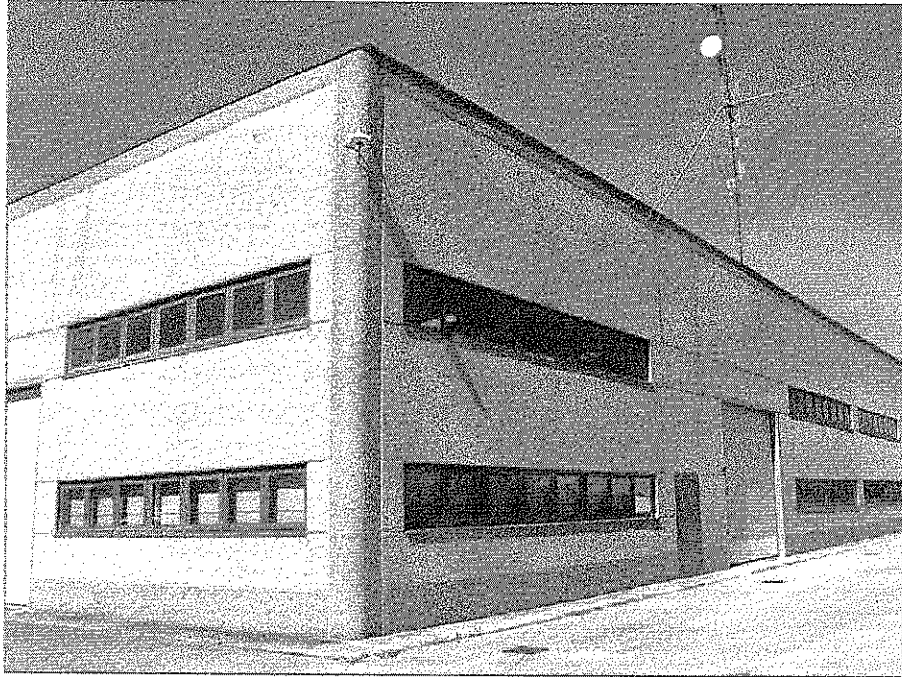

Unità affittate - Pordenone, via Roveredo 52/B: unità sub.4 - lato Sud

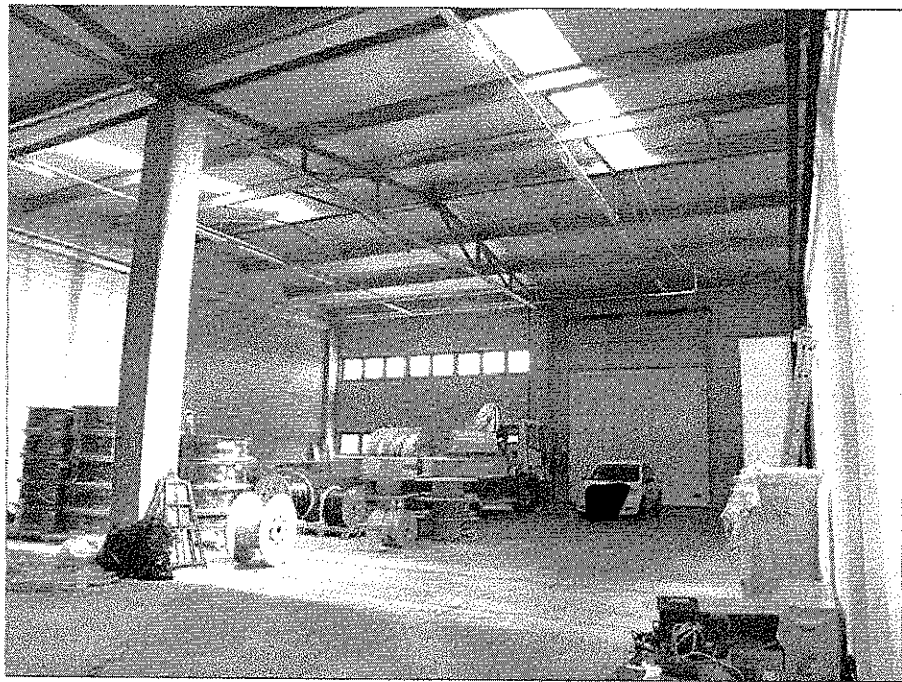

Unità affittate - Pordenone, via Roveredo 52/B: unità sub.4 - magazzino



**Unità affittate - Pordenone, via Roveredo 52/B: unità sub.4 - struttura uffici**

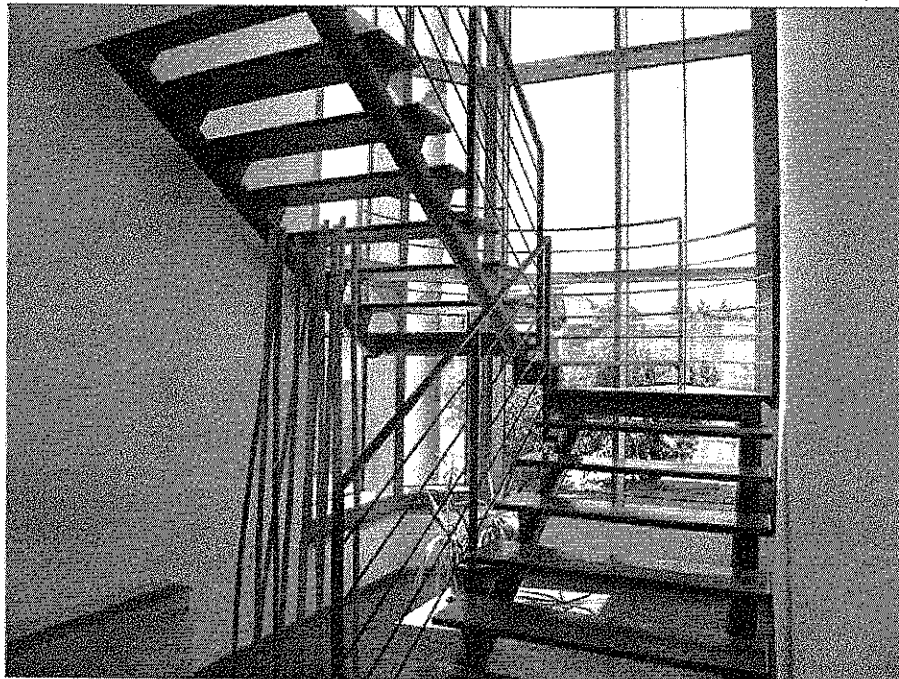

**Unità affittate - Pordenone, via Roveredo 52/B: unità sub.4 - vano scale uffici**



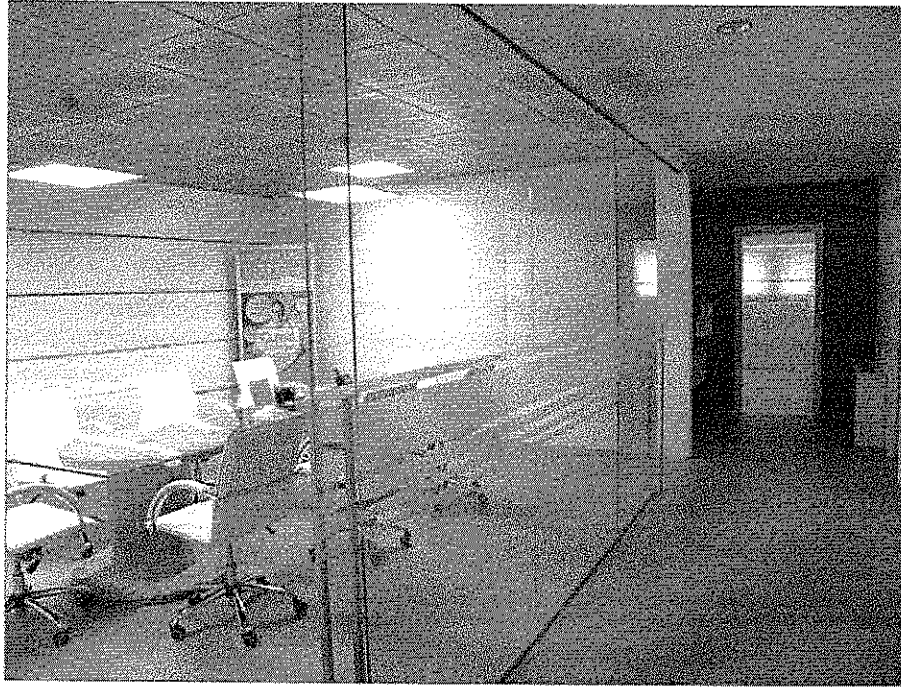

**Unità affittate - Pordenone, via Roveredo 52/B: unità sub.4 - uffici (piano terra)**

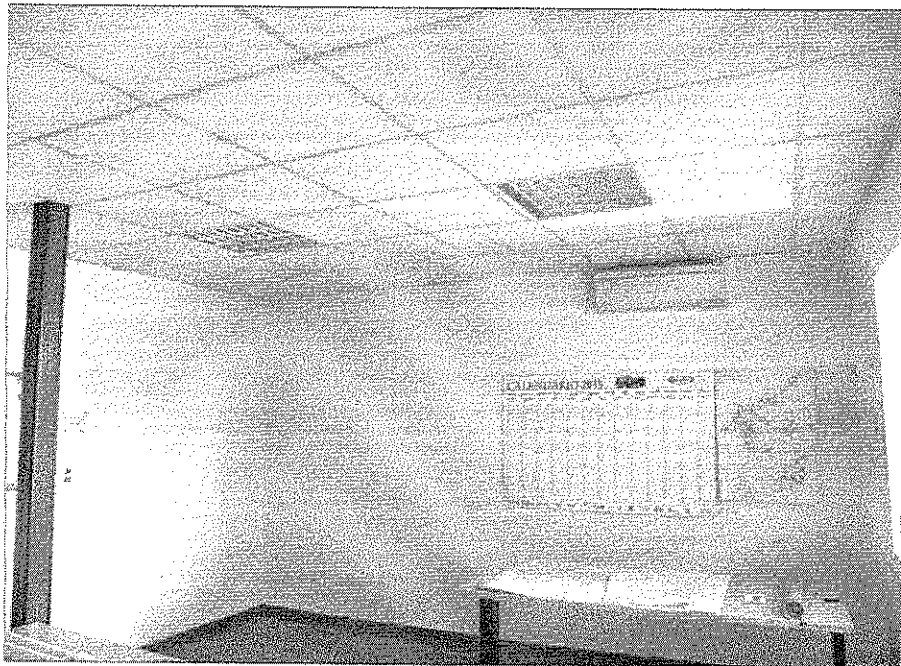

**Unità affittate - Pordenone, via Roveredo 52/B: unità sub.4 - uffici (primo piano)**

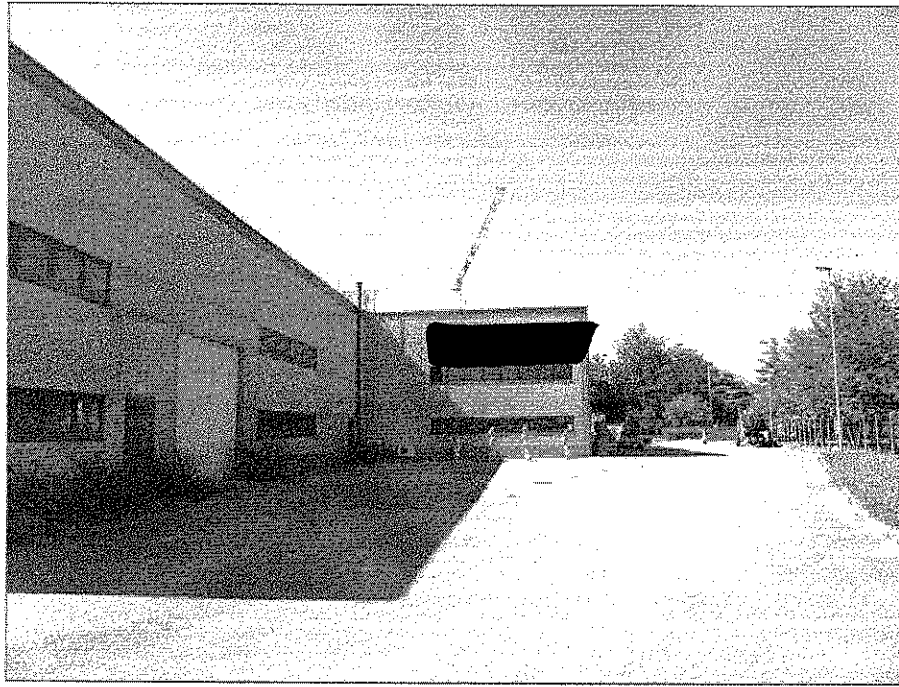

**Unità affittate - Pordenone, via Roveredo 52/B: unità sub.5 - fronte su lato Est**

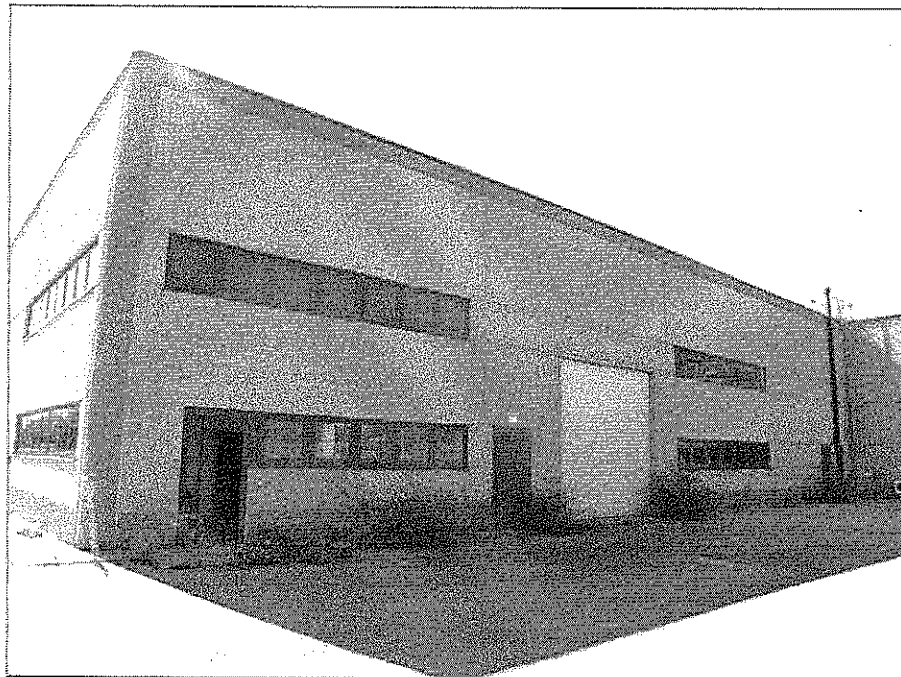

**Unità affittate - Pordenone, via Roveredo 52/B: unità sub.5 - porzione su corpo Sud**

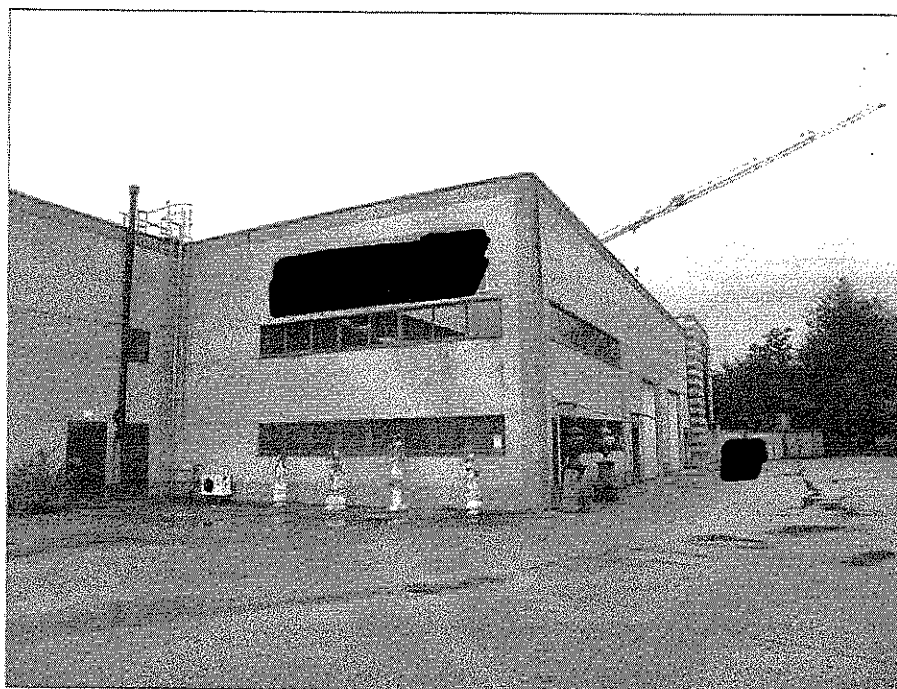

**Unità affittate - Pordenone, via Roveredo 52/B: unità sub.5 - porzione su corpo Est**

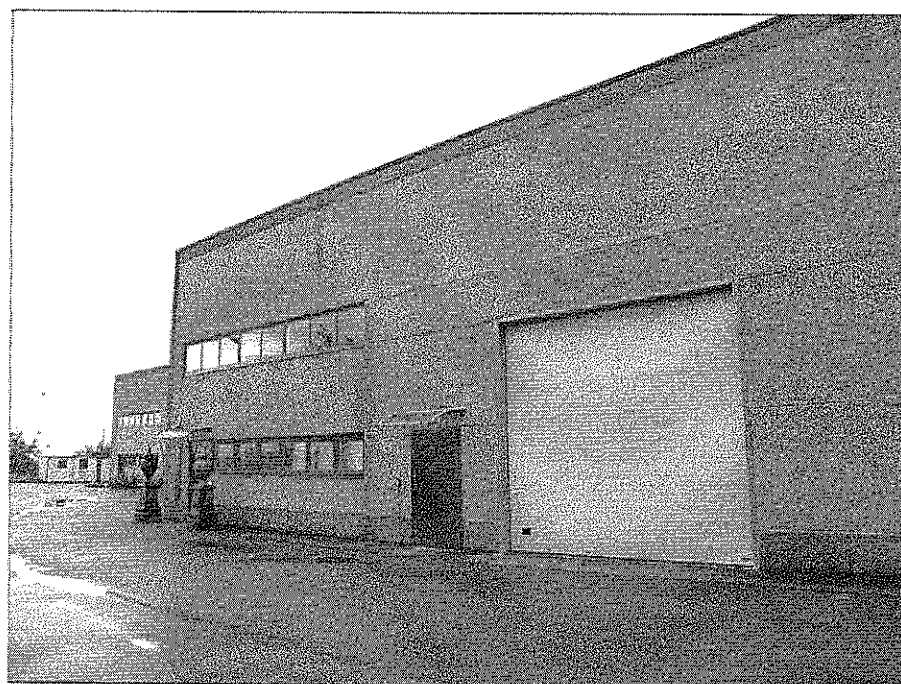

**Unità affittate - Pordenone, via Roveredo 52/B: unità sub.5 - porzione su corpo Est**



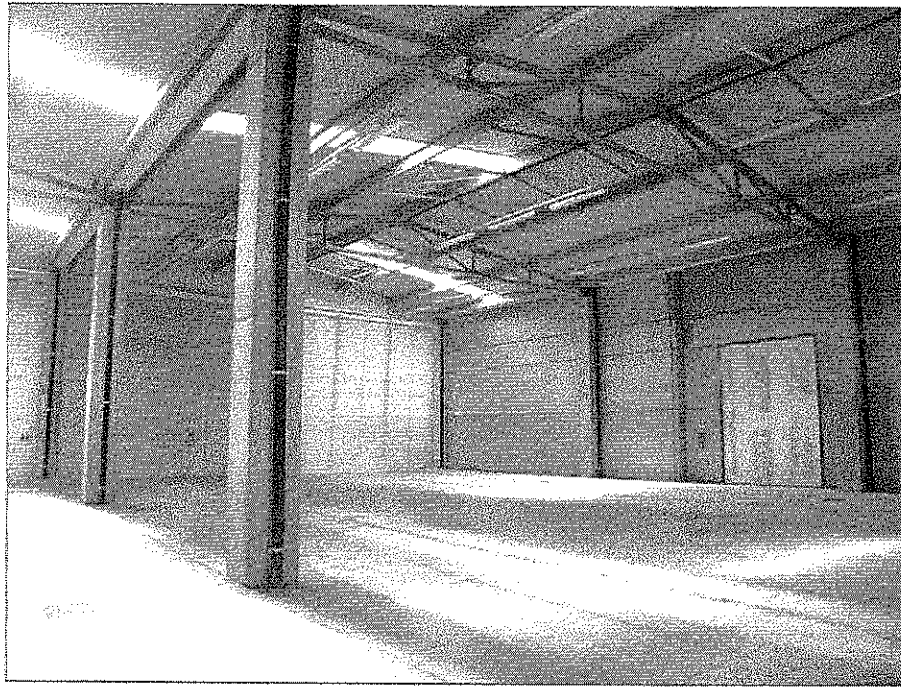

**Unità affittate - Pordenone, via Roveredo 52/B: unità sub.5 - magazzino in corpo Sud**

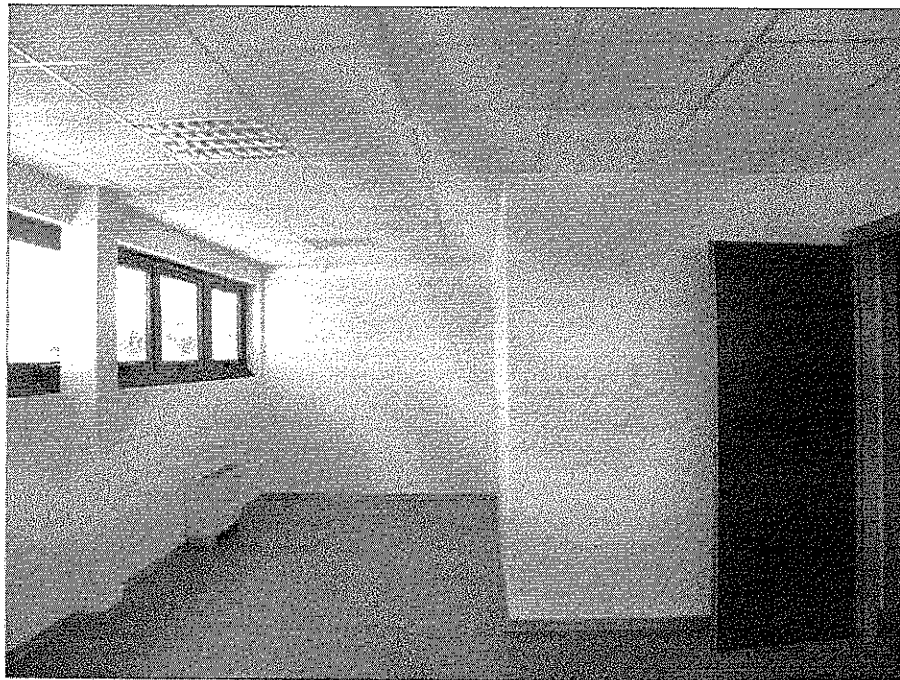

**Unità affittate - Pordenone, via Roveredo 52/B: unità sub.5 - uffici in corpo Sud**

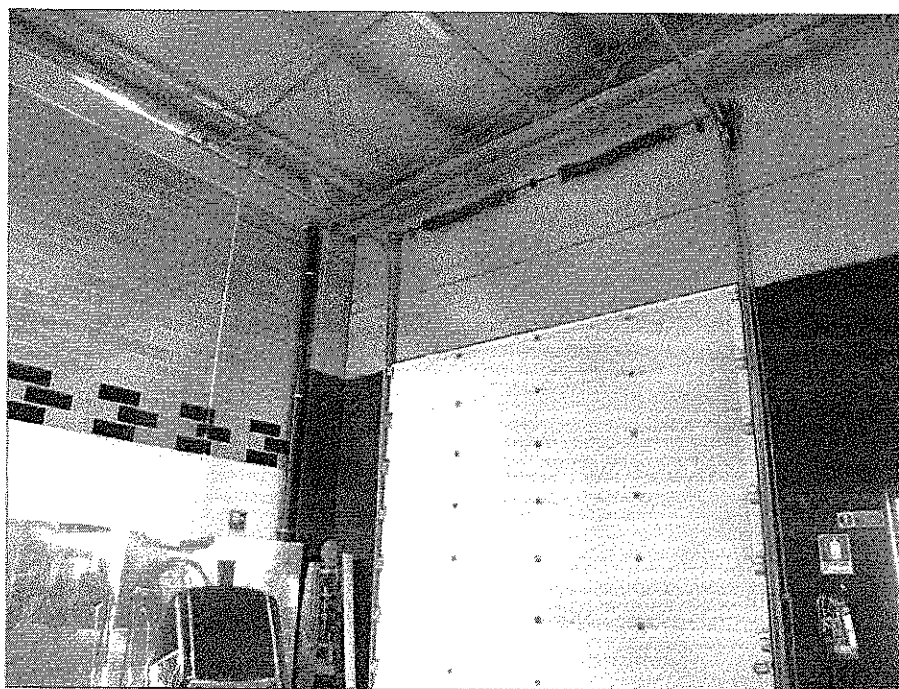

Unità affittate - Pordenone, via Roveredo 52/B: unità sub.5 - magazzino in corpo Est



Unità affittate - Pordenone, via Roveredo 52/B: unità sub.5 - uffici in corpo Est



Unità affittate - Pordenone, via Roveredo 52/B: **generale** - parcheggio ed area antistante

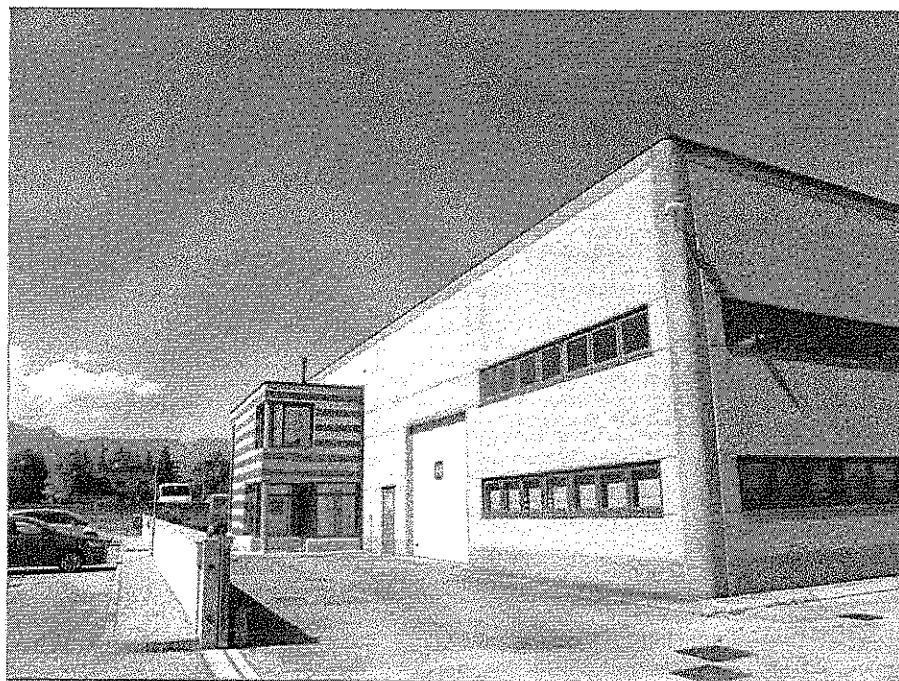

Unità affittate - Pordenone, via Roveredo 52/B: **generale** - passo carraio comune



Unità affittate - Pordenone, via Roveredo 52/B: **generale** - scoperto comune

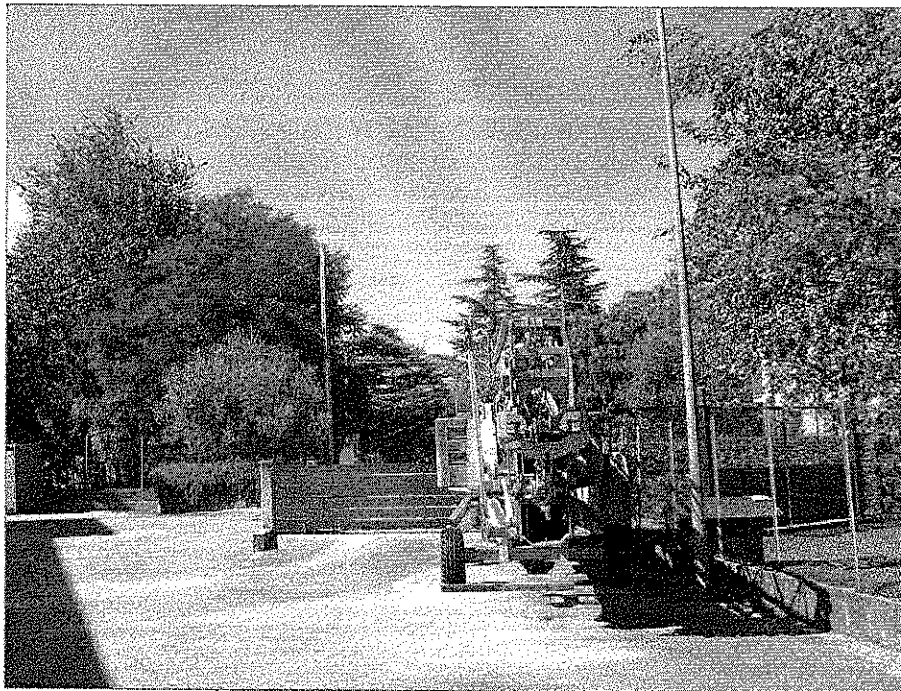

Unità affittate - Pordenone, via Roveredo 52/B: **generale** - accesso secondario (retro/Nord)





Unità affittate - PN, via Roveredo 52/B: lastrico solare - sub.6 e parte del sub.7  
ed impianto fotovoltaico

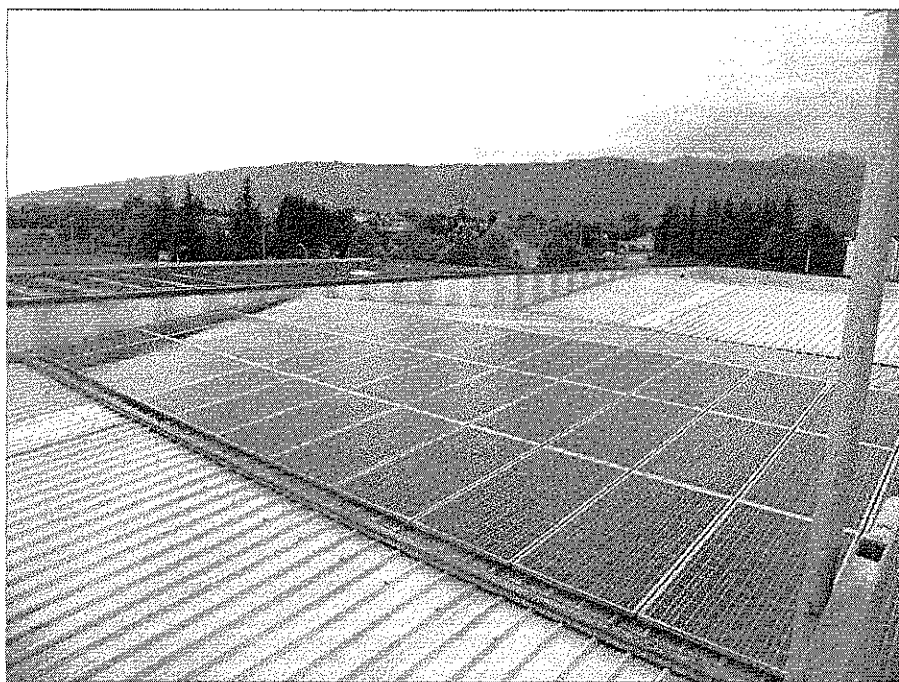

Unità affittate - PN, via Roveredo 52/B: lastrico solare - parte del sub.7  
ed impianto fotovoltaico

**beni in leasing - allegato.6**

- \* descrizione e valutazione..... pagina 1
- \* convenienza al subentro o riscatto..... pagine 1-2
- \* simulazioni di calcolo..... pagine 3+5

Tribunale di Pordenone - Fallimento n° 42.2016

Valore di Mercato «VM» (in continuità d'uso) e Valore di Liquidazione «VL» - 08 luglio 2016

Beni in leasing

Categoria: Beni in Leasing

Ubicazione: Lastrici Solari - mappale 514/sub.6 e sub.7

| categoria | descrizione   | VM         | VL   |
|-----------|---|------------|------|
| Leasing   | <p><b>Impianto fotovoltaico</b></p> <p>Sul tetto delle unità di proprietà è in attività un impianto fotovoltaico avente le seguenti caratteristiche</p> <ul style="list-style-type: none"> <li>* potenza nominale: 99,96kWp (357 moduli x 280WP)</li> <li>* produzione teorica: 105.000kWh/anno</li> <li>* installazione: su lastrico solare in diritto di superficie alla società di leasing</li> <li>* periodo di produzione incentivato - 20anni</li> <li>* durata diritto di superficie - 25anni (dal 2011)</li> </ul> <p>[REDACTED]</p> <ul style="list-style-type: none"> <li>* durata locazione: 200mesi (periodo 22.03.2011 + 30.09.2027)</li> <li>* costo impianto: 425.000,00€</li> <li>* anticipo: 57.000,00€ + canoni: 119 x 3.554,00 + 80 x 100,00€</li> <li>* opzione di acquisto: 4.250,00€</li> </ul> <p><b>Valutazione</b></p> <p>Il valore è stato attribuito riducendo il costo di sostituzione/rimpiazzo a nuovo (a prezzi attuali) dell'impianto in rapporto alla vita tecnico-economica residua dello stesso; in definitiva, tenuto conto che</p> <ul style="list-style-type: none"> <li>* il costo di rimpiazzo a nuovo è COR: 225.000,00€</li> <li>* la vita utile tecnico-economica è VU: 20anni (uguale a periodo incentivato)</li> <li>* l'impianto è in funzione dal marzo 2011 - cioè da 5,6anni</li> <li>* la vita residua tecnico-economica (in relazione al progressivo e previsto calo di produttività) è stimabile in VR: 14anni</li> </ul> <p>il valore di mercato in uso «VM» (o corrente) è di 160.000,00€<br/> <math>VM = COR \times VR/VU</math> cioè<br/> <math>225.000,00€ \times 14/20 = 157.500,00€</math> - arrotondato come sopra indicato.</p> <p>Non si ritiene di attribuire valore di liquidazione/realizzo poiché, quale titolare del diritto superficiale dei "tetti" (lastrici solari) su cui l'impianto è installato, la società di leasing può mantenerlo in attività per tutta la sua vita residua. In altri termini allo stesso viene riconosciuto un valore intrinseco collegato al titolo di proprietà ed al beneficio di cessione di energia a prezzo incentivato. D'altro canto, i costi sorgenti in caso di eventuale cessione con spostamento sarebbero tali che il valore corrente ne risulterebbe, se non del tutto annullato, fortemente ridotto (non più di 30/35.000,00€). Per questi motivi non viene espresso alcun valore di realizzo/liquidazione.</p> <p><b>Convenienza al subentro o riscatto</b></p> <p>Per valutare se è conveniente acquisire al fallimento l'impianto o subentrare nel contratto di leasing oltre al mero valore "materiale" (valore corrente in uso) va considerato anche quello "economico", correlato ai benefici connessi.</p> | 160.000,00 | 0,00 |

consulenza di valutazione

Tribunale di Pordenone - Fallimento n° 42.2016

Valore di Mercato «VM» (in continuità d'uso) e Valore di Liquidazione «VL» - 08 luglio 2016

Beni in leasing

Categoria: Macchinari ed Attrezzature

Ubicazione: Tutte le ubicazioni

| categoria | descrizione   | VM                | VL          |
|-----------|---|-------------------|-------------|
|           | <p>Con riferimento al primo, è evidente che quanto attribuito (160.000,00€) è inferiore al debito in linea capitale alla data di fallimento (circa 190.000,00€) ed ancor di più rispetto al totale (circa 208.000,00€ di rate residue e riscatto). Il "valore economico" (230.000,00€ se fosse in piena proprietà) è correlato al beneficio che ne deriverebbe alla procedura in caso acquisisse e mantenesse in attività l'impianto fotovoltaico per tutto il periodo previsto (20anni totali, di cui circa 15anni a prezzo di cessione incentivato - 383,00€/MWh). Come da simulazioni di calcolo allegate (<b>allegato.6</b> - pagine 3+8), tale beneficio risulta pari a 27.000,00€ o 23.000,00€, rispettivamente in ipotesi di subentro e di riscatto immediato.</p> <p>Ciò premesso, l'acquisizione/subentro non appare conveniente, sia in relazione al valore corrente (debito residuo ben superiore) che a quello economico. Quest'ultimo in considerazione del ridotto margine disponibile in rapporto al periodo necessario affinché l'impianto espliciti tutta la potenzialità economico-produttiva (20anni), ma soprattutto in ragione delle implicite, ed oggettive, incertezze circa l'effettivo realizzarsi delle previsioni.</p> <p>In verità si potrebbe ipotizzare che tale dotazione aggiuntiva possa consentire una vendita più rapida ed a condizioni migliori.</p> <p>Non si dimentichi però che, in ambito fallimentare, è molto più probabile che la cessione avvenga a prezzi inferiori (anche a quanto qui attribuito); senza riconoscere alcun plusvalore perché dotate di questo impianto.</p> <p>In definitiva il rischio (molto concreto) è che una cessione a prezzi ridotti non compensi adeguatamente l'impegno economico-finanziario che la procedura si troverebbe a sostenere.</p> |                   |             |
|           | <b>totale beni in leasing</b>   | <b>160.000,00</b> | <b>0,00</b> |

consulenza di valutazione









**Relazione di ispezione ipotecaria**

(pagine 1+5)

Preg.  
ing. Franco Facin  
Via del Lazzaretto, 16/a1  
Noale VE

Pordenone, 13 settembre 2016

Oggetto:

**RELAZIONE DI ISPEZIONE IPO-CATASTALE**

Comunico i risultati degli accertamenti ipo-catastali effettuati nel ventennio tramite il servizio telematico dell'Agenzia del Territorio a nome della società in oggetto (aggiornamento al 2.09.2016).

L'ispezione è stata eseguita sull'intero territorio nazionale (ad esclusione delle provincie in cui viene utilizzato il sistema tavolare).

\* \* \*

Presso l'Ufficio Provinciale di Pordenone è risultata la proprietà dei seguenti beni.

Ditta intestata

con sede in c.f.  
prop. per 1/1

**Comune di PORDENONE**

catasto fabbricati

| FGL | NUM | SUB | ZC | UBICAZIONE                  | CAT | CL | CONS | RENDITA     |
|-----|-----|-----|----|-----------------------------|-----|----|------|-------------|
| 1   | 91  | -   | -  | Via Roveredo n. 52/C p.S1-T | D/7 | -  | -    | € 10.509,00 |

derivato da:

- variazione del 30.11.1992 n. 4971/92 per ampliamento dell'originario fabbricato costituito il 25.09.1991
- variazione del 22.05.2009 prot.n. PN0108910 (n. 3948/09) per ampliamento

opificio eretto su area di base e pertinenza identificata al catasto terreni con il:

**Fig. 1 mapp. 91 – ente urbano di Ha 0.52.96**

[REDACTED]  
Ditta intestata

[REDACTED] con sede in Pordenone - c.f. [REDACTED]  
- propr. per 1/1

catasto terreni

| FG | NUM | SUB | QUALITA' | CL | SUPERFICIE |      | REDDITO | REDDITO |
|----|-----|-----|----------|----|------------|------|---------|---------|
|    |     |     |          |    | HA         | A CA | DOM €   | AGR €   |
| 1  | 506 | -   | prato    | 4  | 0 00       | 65   | 0,29    | 0,17    |

derivato per frazionamento del 27.03.2003 prot.n. 20516 dall'originario mapp. 424 di Ha 0.41.15.

\*\*\*

Ditta intestata

[REDACTED] con sede in Pordenone - c.f. [REDACTED]  
propr. per 1/1

Comune di PORDENONE

catasto fabbricati

| FGL | NUM | SUB | UBICAZIONE                    | CAT | CL | CONS | RENDITA    |
|-----|-----|-----|-------------------------------|-----|----|------|------------|
| 1   | 514 | 4   | Via Roveredo<br>n. 52/B p.T-1 | D/7 | -  | -    | € 5.020,00 |
| 1   | 514 | 5   | Via Roveredo<br>n. 52/B p.T   | D/7 | -  | -    | € 9.762,00 |

NONCHE'

Ditta intestata

[REDACTED] con sede in [REDACTED] - c.f. [REDACTED]  
propr. per 1/1

[REDACTED] con sede in [REDACTED] superficie  
per 1/1

Comune di PORDENONE

catasto fabbricati

| FGL | NUM | SUB | UBICAZIONE                  | CAT | CL | CON<br>S | RENDITA    |
|-----|-----|-----|-----------------------------|-----|----|----------|------------|
| 1   | 514 | 6   | Via Roveredo<br>n. 52/B p.2 | D/1 | -  | -        | € 1.210,00 |
| 1   | 514 | 7   | Via Roveredo<br>n. 52/B p.2 | D/1 | -  | -        | € 2.418,00 |

derivati da:

- variazione del 26.05.2008 prot.n. PN0123301 (n. 2733/08) per divisione-diversa distribuzione degli spazi interni, con cui l'originario fabbricato mapp. 514, costituito l'8.07.2004, è stato diviso in sub. 1 - cat. D/7, sub. 2 - cat. D/7 e sub. 3 - bene comune non censibile (corte)

- 
- variazione del 17.09.2010 prot.n. PN0182333 (n. 10949/2010) per divisione, con cui i sub. 1 e sub. 2 sono stati divisi in sub. 4 - cat. D/7, sub. 5 - cat. D/7, sub. 6 - lastrico solare e sub. 7 – lastrico solare
  - variazione del 28.04.2011 prot.n. PN0126733 (n. 50176/2011), con cui i sub. 6 e sub. 7 sono stati variati per impianto fotovoltaico
  - variazione del 25.07.2016 prot.n. PN0067087 (n. 13818/16), con cui il sub. 4 è stato variato per diversa distribuzione degli spazi interni

opificio eretto su area di base e pertinenza identificata al catasto terreni con il:

**Fig. 1 mapp. 514 – ente urbano di Ha 0.56.55**

comprendente le particelle mapp. 423 di Ha 0.30.00 e mapp. 505 di Ha 0.26.55 (quest'ultimo derivato per frazionamento del 27.03.2003 prot.n. 20516 dall'originario mapp. 424 di Ha 0.41.15).

\*\*\*

CRONISTORIA DEI TITOLI DI PROVENIENZA

FG. 1 MAPP. 91

- Al ventennio il mapp. 91 era intestato alla soc. [redacted] con sede in Pordenone – c.f. [redacted] giusto atto di compravendita del 2.12.1991 rep. 42112 del [redacted]
- Per atto di trasformazione di società del [redacted] la ditta intestata diventa [redacted] on [redacted] - c.f. [redacted]

FG. 1 MAPP. 506

- Al ventennio l'originario mapp. 424 di Ha 0.41.15 era intestato alla [redacted]
- Per atto di compravendita del 25.09.1996 rep. 1674 del [redacted] c.f. [redacted]
- Con frazionamento del 27.02.2003 prot.n. 20516 il mapp. 506 di Ha 0.00.65 viene stralciato dal mapp. 424.

FG. 1 MAPP. 514

- Al ventennio l'originario mapp. 423 di Ha 0.30.00 era intestato alla [redacted] c.f. [redacted] giusto atto di compravendita del 29.04.1996 rep. 481847 del [redacted]
- 

- Al ventennio l'originario mapp. 424 di Ha 0.41.15 era intestato alla soc. [redacted] con sede in [redacted]
- Per atto di compravendita del 25.09.1996 rep. 1674 del [redacted] (trascr. a [redacted]) la proprietà del mapp. 424 viene trasferita alla [redacted] con sede in [redacted] - c.f. [redacted]
- Con frazionamento del 27.02.2003 prot.n. 20516 il mapp. 505 di Ha 0.26.55 viene stralciato dal mapp. 424.
- Con tipo mappale del 28.06.2004 prot.n. PN0083893 le particelle mapp. 432 e 505 vengono fuse e costituiscono il mapp. 514.

#### FORMALITA' PREGIUDIZIEVOLI

- > **Ipoteca volontaria iscritta il 3.04.2009 ai nn. 4448/845 per € 2.560.000,00 (capitale € 1.600.000,00)**

|              |   |
|--------------|---|
| a favore     | Mediocredito del Friuli Venezia-Giulia S.p.A. con sede in Udine   |
| derivante da | concessione a garanzia di mutuo fondiario   |
| durata       | 15 anni   |
| colpisce     | Pordenone<br>c.f. - Fg. 1 mapp. 514 sub. 1-2 e c.f. - Fg. 1 mapp. 91; c.t. - Fg. 1 mapp. 514 di Ha 0.56.55 e c.t. - Fg. 1 mapp. 91 di Ha 0.52.96      |
| contro       | [redacted]  |
| note         | formalità annotata di restrizione di beni il 24.12.2010 nn. 19252/2628, con cui sono stati liberati dall'iscrizione i lastrici solari sub. 6 e sub. 7 |

#### ALTRE FORMALITA'

- > **Servitù di transito trascritta il 29.10.2004 ai nn. 17535/11621**

|                |  |
|----------------|--|
| costituita con | atto del 7.10.2004 rep. 139894 not. Aldo Guarino di Maniago                              |
| a favore       | [redacted]   |
| immobili       | Pordenone<br>c.t. - Fg. 1 mapp. 514 di Ha 0.56.55 e c.t. - Fg. 1 mapp. 506 di Ha 0.00.65 |
| note           | VEDASI NOTA DI TRASCRIZIONE ALLEGATA   |

- > **Cessione diritto di superficie trascritta il 6.04.2011 ai nn. 5073/3567**

|          |   |
|----------|---|
| di cui   | atto del 22.03.2011 rep. 280969 not. Giorgio Pertegato di Pordenone |
| a favore | [redacted]  |
| immobili | Pordenone<br>c.f. - Fg. 1 mapp. 514 sub. 6 e sub. 7                 |





|        |                                      |
|--------|--------------------------------------|
| durata | 25 anni                              |
| note   | VEDASI NOTA DI TRASCRIZIONE ALLEGATA |

\* \* \*

Si segnala infine che per il nominativo risultano le seguenti note di iscrizione di ipoteca giudiziale a favore:

- presso l'Ufficio Provinciale di Treviso - Servizio di Pubblicità Immobiliare:
  - iscrizione a favore del 2.01.2015 nn. 22/4 per immobili in Treviso
- presso l'Ufficio Provinciale di Venezia - Servizio di Pubblicità Immobiliare:
  - iscrizione a favore del 31.03.2015 nn. 8319/1219 per immobili in Venezia

\* \* \*

Tanto in evasione all'incarico ricevuto.

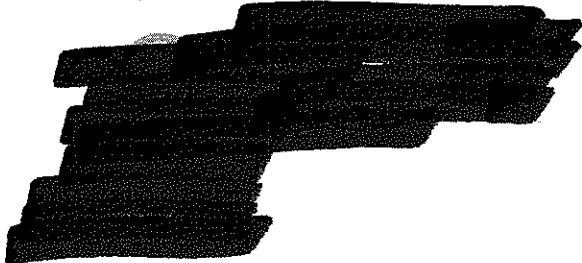

Allegati:

- elenco sintetico delle formalità aggiornato al 2.09.2016 – Ufficio Provinciale di Pordenone
  - trascr. del 12.12.1991 nn. 13824/10661 (acq. Fg. 1 mapp. 91)
  - trascr. del 18.08.1994 nn. 9100/6901 (trasf. di società)
  - trascr. del 7.05.1996 nn. 5586/4204 (acq. Fg. 1 mapp. 423)
  - trascr. del 16.10.1996 nn. 11590/8293 (acq. Fg. 1 mapp. 424)
  - trascr. del 29.10.2004 nn. 17535/11621 (servitù di transito)
  - iscr. del 3.04.2009 nn. 4448/845 (ipoteca volontaria)
  - ann. del 24.12.2010 19252/2628 (restrizione di beni)
  - elenco sintetico delle formalità aggiornato al 2.09.2016 – Ufficio Provinciale di Treviso
  - elenco sintetico delle formalità aggiornato al 2.09.2016 – Ufficio Provinciale di Venezia
- 