

MODULARIO
E. - C.M. N. 7. - 481



MINISTERO DELLE FINANZE
DIREZIONE GENERALE DEL CATASTO E DEI SERVIZI TECNICI ERARIALI

Mod. B (Nuovo Catasto Edilizio Urbano)

Lire
20

NUOVO CATASTO EDILIZIO URBANO

(R. DECRETO-LEGGE 13 APRILE 1939 N. 652)

Planimetria dell'immobile situato nel Comune di BRESSO Via G. GARIBALDI, 3

Ditta DALLA VILLA LUCIANO - FERRARI ANNA

Allegata alla dichiarazione presentata all'Ufficio Tecnico Erariale di MILANO n°0945700/D

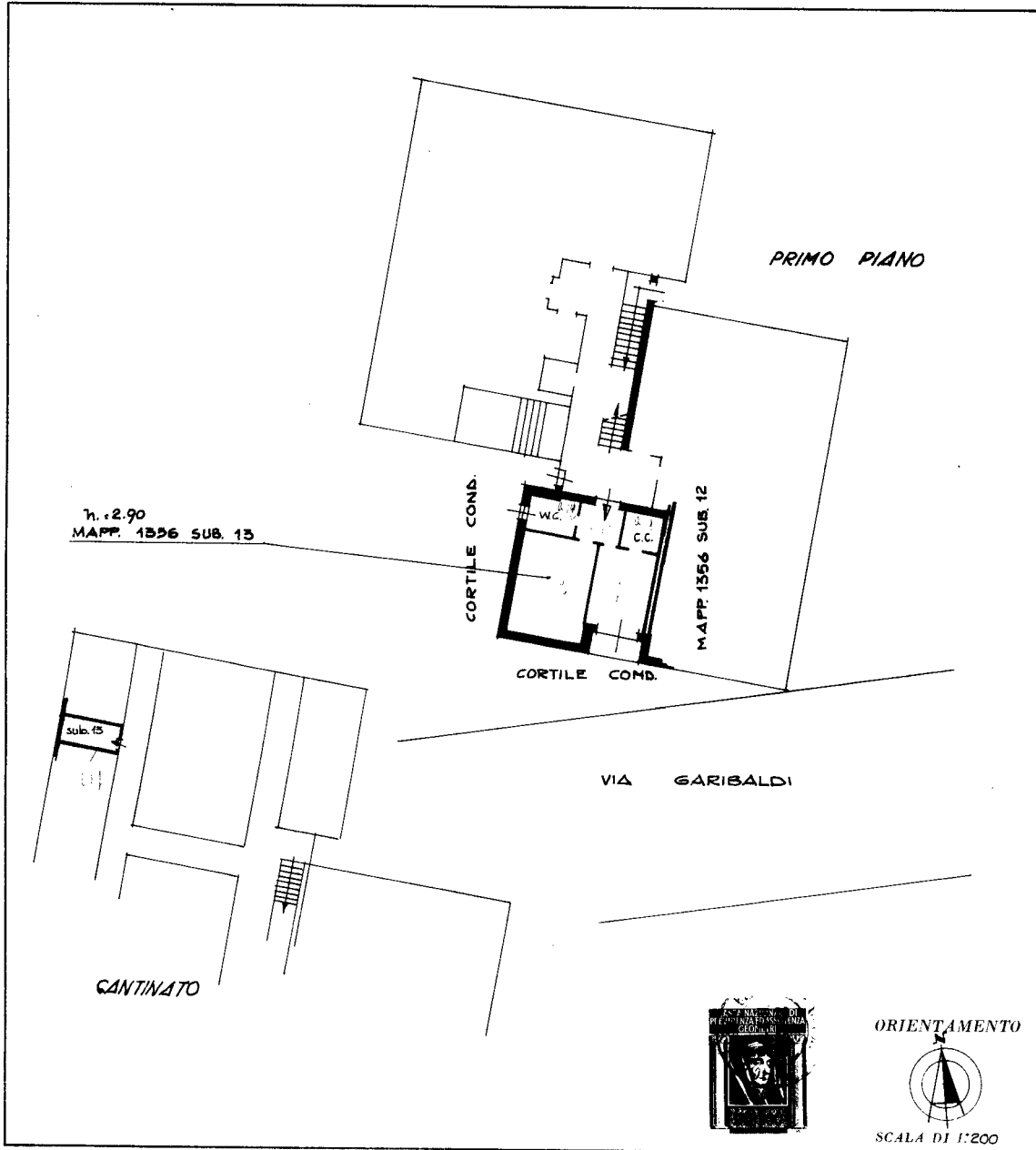

SPAZIO RISERVATO PER LE ANNOTAZIONI D'UFFICIO	
DATA	
PROT. N°	

Compilata dal **GEOM. AMBROGIO CARBASINATI**
(Titolo, nome e cognome del tecnico)
 Iscritto all'Albo dei **GEOMETRI**
 della Provincia di **Milano**
 DATA **26 MAGGIO 1964**
 Firma: *Carbasinati*

ISTITUTO POLIGRAFICO DELLO STATO

Catasto dei Fabbricati - Situazione al 19/11/2018 - Comune di BRESSO (B162) - < Foglio: 11 - Particella: 243 - Subalterno: 9 >
VIA GIUSEPPE GARIBALDI n. 3 piano: 1-S1 scala: U;

Ultima planimetria in atti