

## **DOCUMENTAZIONE FOTOGRAFICA**



**1.veduta prospettica lungo la via Pavese**



**2. veduta frontale dell'edificio in cui è sita l'unità immobiliare pignorata**



**3. porzione del fabbricato in corrispondenza dell'unità immobiliare pignorata**



**5. L'ingresso al fabbricato dal civico n. 116**

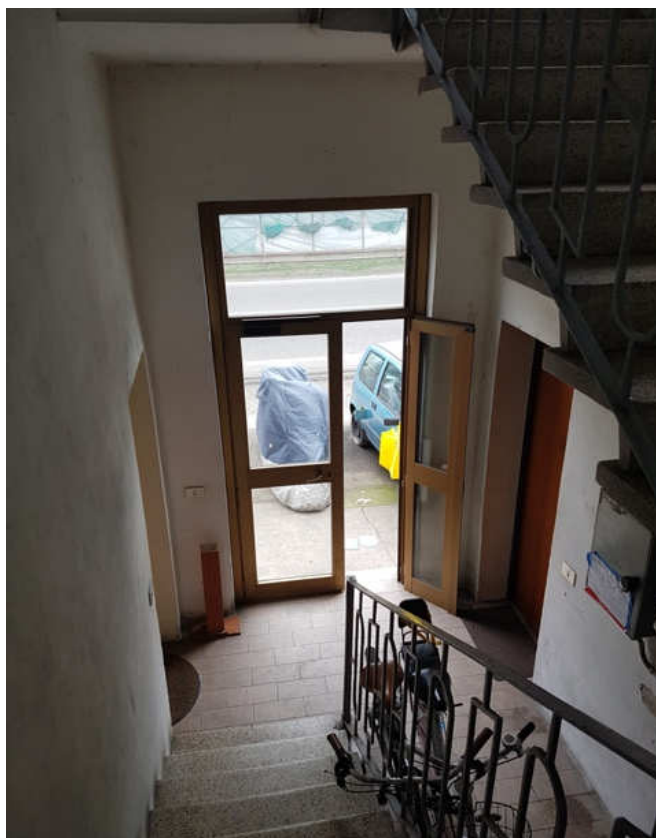

**6. il portone d'ingresso visto dal corpo scala condominiale**



**7.veduta del corpo scala**



**8.il pianerottolo di arrivo all'unità immobiliare pignorata al piano secondo**

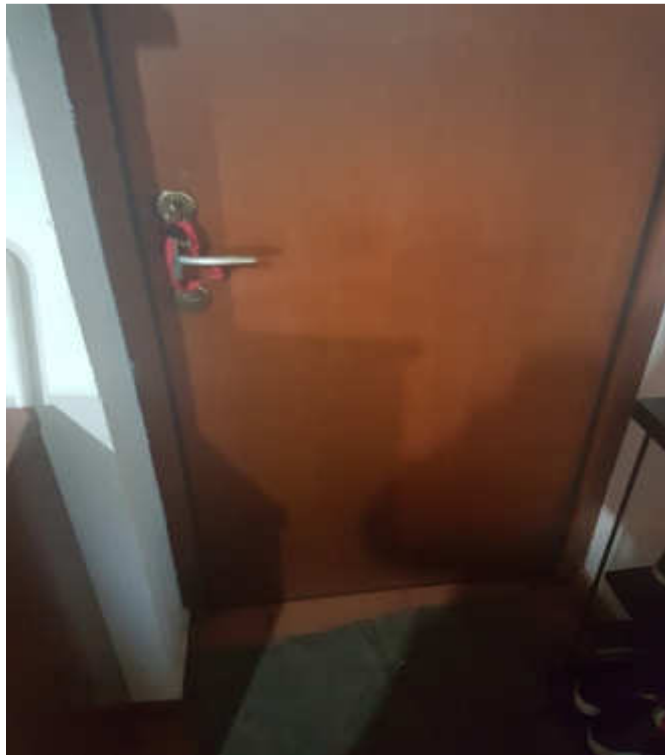

**9. la porta di accesso all'unità immobiliare**



**10. particolare della porta di ingresso vista dall'interno dell'unità immobiliare**



**11. vista della stanza di soggiorno con cucina**



**12. vista di un angolo del soggiorno**

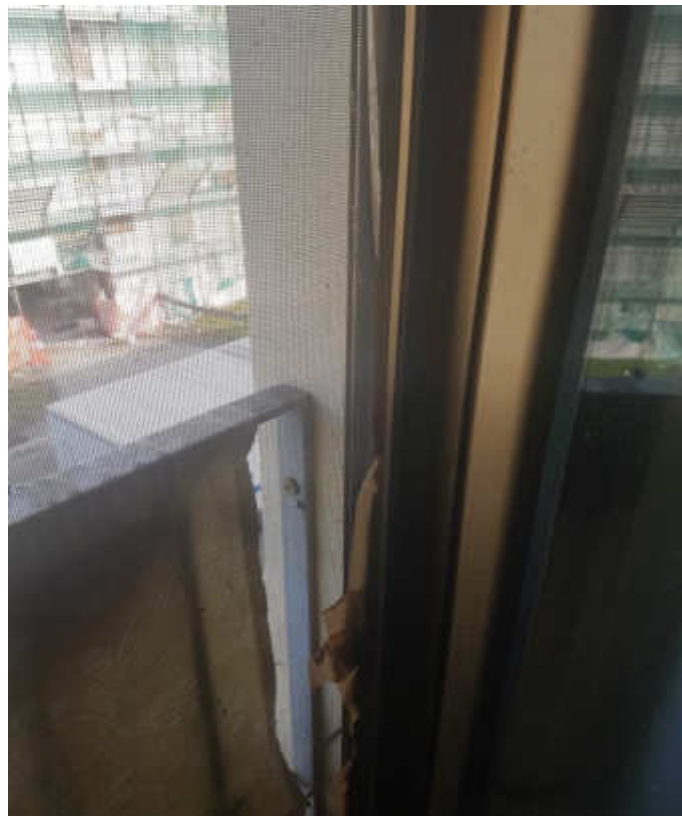

**13. vista verso strada dalla finestra del soggiorno**



**14. vista della zona di cottura dell'appartamento**

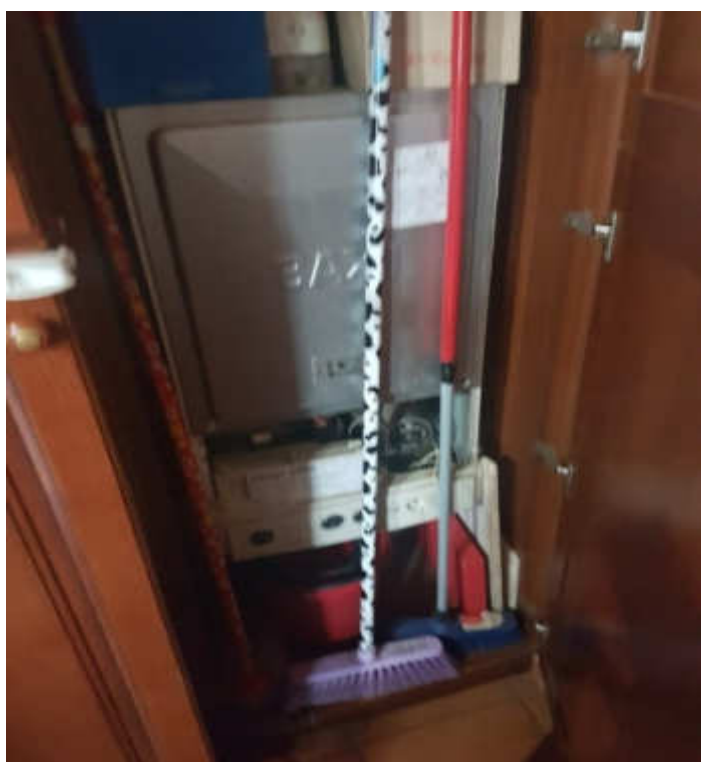

**15. la caldaia autonoma per il riscaldamento e la produzione di acqua calda sanitaria (non funzionante per distacco della rete da parte dell'azienda del gas )**





**16. particolare del danno da umidità visibile sul muro della finestra del soggiorno per mancanza di riscaldamento dei locali**



**17. l'affaccio dalla finestra della camera**



**18. il corridoio di disimpegno alle camere e al servizio igienico**



**19. la camera da letto matrimoniale**



**20. particolare del serramento della camera da letto**

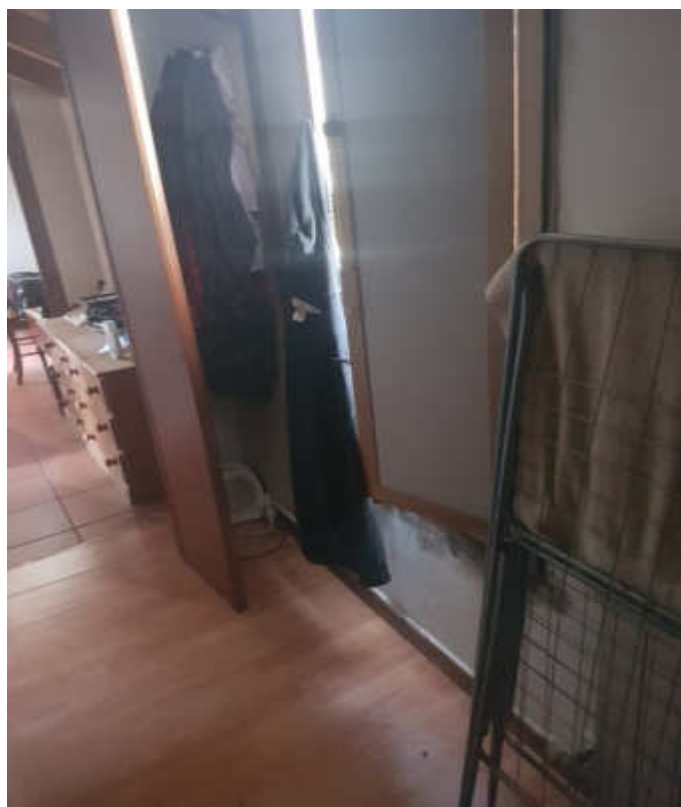

**21. particolari della porta e della finestra della camera da letto verso disimpegno notte**

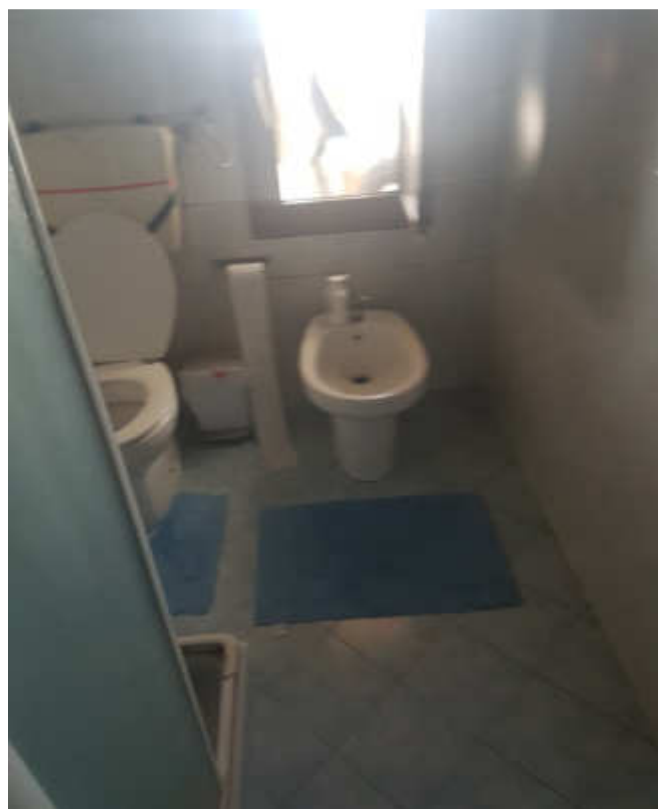

**22. l'interno del bagno**



**23. particolare del locale bagno**



**24. particolare della finestra del bagno**



**25. particolare del quadretto elettrico del piano e del citofono**



**26. la scala di accesso e la porta delle cantine condominiali**



**27. il corridoio d'accesso alle cantine condominiali**



**28. la porta d'accesso alla cantina dell'unità immobiliare pignorata**



**29. l'interno della cantina**