



NUOVO CATASTO EDILIZIO URBANO

Planimetria dell'immobile situato nel Comune di LIMBIATE

Via PISACANE 1

Ditta SIGG. ZUMBO FRANCESCO nato a REGGIO CALABRIA il 25.1.1947 e MASSA GIACOMINA nata a LOZIO (BS) il 17.4.1948

Allegata alla dichiarazione presentata all'Ufficio Tecnico Frattale di MILANO

ALLEGATO A AL N. 63325/14071 DI REP.

PIANO TERZO

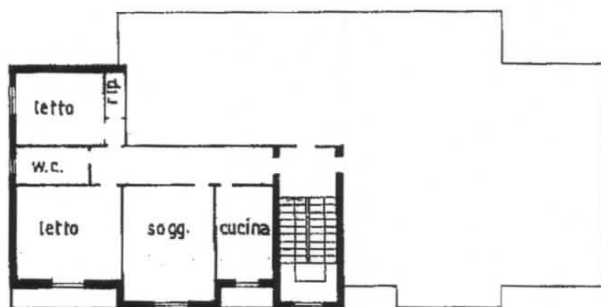

PIANO CANTINA

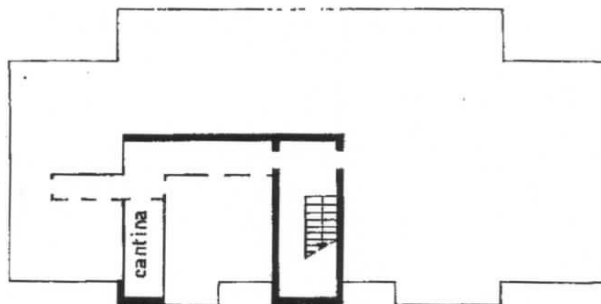

ORIENTAMENTO



SCALA DI: 200

Dati del fabbricato - Situazione al 20/09/2012 - Comune di LIMBIATE (ES91) - < Foglio: 36 Particella: 47 - Subalterno 10 >
P. CARLO PISACANE n. 1 piano: 3-51 scale: N°

SPAZIO RISERVATO PER LE NOTAZIONI SUPERIORI

712
36
47
10

servizio del Geom. CLAUDIO CASATI

Carta dell'Albo dei geometri n. 6765

Uscite Provincia di MILANO

dati: 21.5.87

firm. della mat.



[Signature]

[Signature]
Massa Giacomina



[Signature]



MODULARIO
F. - Cat. 5, 7, - 315



MINISTERO DELLE FINANZE
DIREZIONE GENERALE DEL CATASTO E DEI SERVIZI TECNICI ERARIALI
NUOVO CATASTO EDILIZIO URBANO
(R. DECRETO-LEGGE 12 APRILE 1950, N. 645)

Mod. B (Nuovo Catasto Edilizio Urbano)



Planimetria dell'immobile situato nel Comune di LIMBIATE Via PISACANE n°1

Ditta COOPERATIVA "CESARE BATTISTI"

Allegata alla dichiarazione presentata all'Ufficio Tecnico Erariale di MILANO

ALLEGATO B AL N. 43325/14071 DI REP.

SCHEDA D n° 0127538

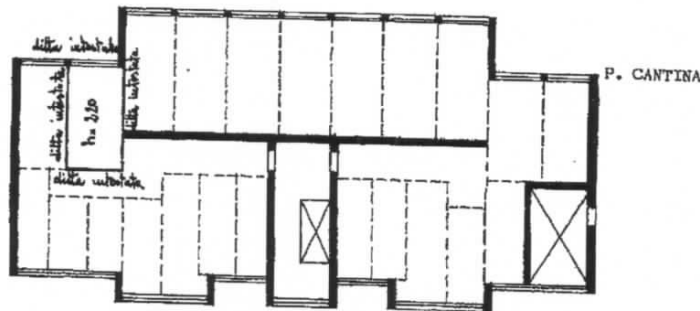

30



ORIENTAMENTO



SCALA DI 1. 200

SPAZIO RISERVATO PER LE ANNOTAZIONI D'UFFICIO

DATA

PROT. N°

64/133

70 DIC. 1971

Compilata dal Geometa **ROBERTO FABRO**
(Titolo, nome e cognome del tecnico)

Iscritto all'Albo dei GEOMETRI
della Provincia di milano 2929

DATA 27/12/1971

Firma: *Roberto Fabro*

[Signature]



[Signature]
[Signature]
[Signature]

[Signature]

