



NUOVO CATASTO EDILIZIO URBANO

Lire
200

(R. DECRETO-LEGGE 13 APRILE 1939, N. 632)

Planimetria dell'immobile situato nel Comune di MILANO Via ALBERTINELLI, 9

Ditta ISTITUTO AUTONOMO CASE POPOLARI DELLA PROVINCIA DI MILANO - VIALE ROMAGNA, 26 - MILANO

Allegata alla dichiarazione presentata all'Ufficio Tecnico Erariale di MILANO

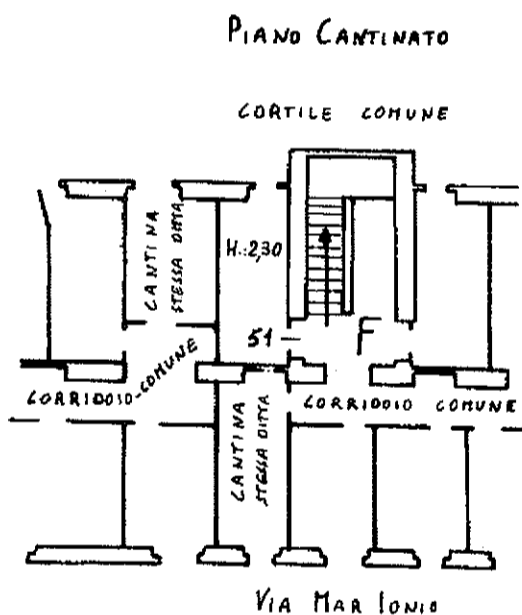
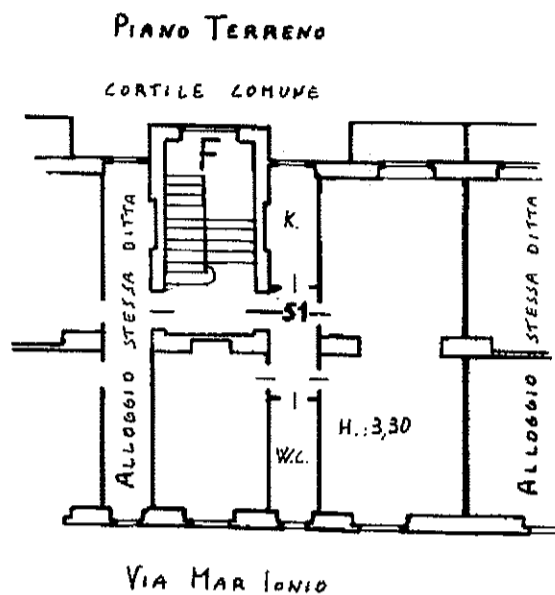

ORIENTAMENTO

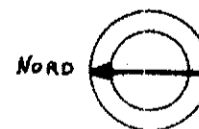

SCALA DI 1: 200

SPAZIO RISERVATO PER LE ANNOTAZIONI D'UFFICIO

Comune di MILANO (F205) - < Foglio: 301 Particella: 51 - Subalterno 54 >

D. 434

PROT. N° 15521 - 9 51097

PARTITA N° 26097
FOGLIO N° 301
MAPPALE N° 51
SUBALTERNO N° 54

Compilata dal P.I.E. DEOLA ERNEGILLO
(Titolo, nome e cognome del tecnico)

Iscritto all'Albo del P.I.E.
della Provincia di MILANO

DATA 9 GIU. 1987

Firma: P.I.E. DEOLA
ISTITUTO AUTONOMO CASE POPOLARI
DELLA PROVINCIA DI MILANO