

MODULARIO  
F. - Cat. S. T. - 315



MINISTERO DELLE FINANZE  
DIREZIONE GENERALE DEL CATASTO E DEI SERVIZI TECNICI ERARIALI

158353

Mod. B (Nuovo Catasto Edilizio Urbano)

Lire  
20

# NUOVO CATASTO EDILIZIO URBANO

(R. DECRETO-LEGGE 13 APRILE 1979, N. 662)

Planimetria dell'immobile situato nel Comune di MILANO Via GALLARATE N° 34  
Ditta SOC. IMMOBILIARE GIARDINI LIA S.p.A. CON SEDE IN MILANO - VIA J. PALMA 4  
Allegata alla dichiarazione presentata all'Ufficio Tecnico Erariale di MILANO

I. N° 0382783

PIANO QUINTO

CORTILE

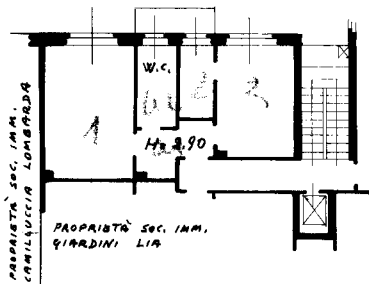

PIANO CANTINATO

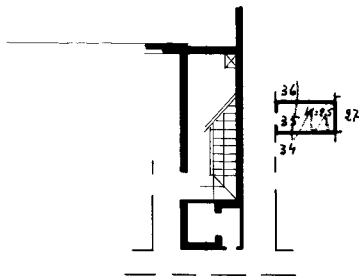

ORIENTAMENTO



SCALA DI 1:200

SPAZIO RISERVATO PER LE ANNOTAZIONI D'UFFICIO

DATA  
PROT. N°

Compilata dal (Titolo, nome e cognome del tecnico)

Iscritto all'Albo della Provincia

DATA  
Firma:

29 MAR 1962  
DOT. ARCHITETTO  
ULDERICO FORNI  
MILANO  
VIA AURELIO SAFFI 17

ISCRITTO  
ALBO DEGLI  
ARCHITETTI  
DI MILANO  
DAL 1937

ISTITUTO POLIGRAFICO DELLO STATO

Catasto dei Fabbricati - Situazione al 29/12/2018 - Comune di MILANO (F205) - < Foglio: 180 - Particella: 419 - Subalterno: 57 >  
VIALE CERTOSA n. 123 piano: 5-S1 scala: 3;

Ultima planimetria in atti