

**Agenzia del Territorio
CATASTO FABBRICATI
Ufficio Provinciale di
Milano**

Dichiarazione protocollo n. MI0351723 del 26/05/2004

Planimetria di u.i.u. in Comune di Milano

Piazzale Santorre Di Santarosa

civ. 24

Identificativi Catastali:

Sezione:
Foglio: 125
Particella: 272
Subalterno: 837

Compilata da:
Cremascoli Gianluigi
Iscritto all'albo:
Geometri

Prov. Milano

N. 9258

Scheda n. 1

Scala 1:200

PIANO PRIMO

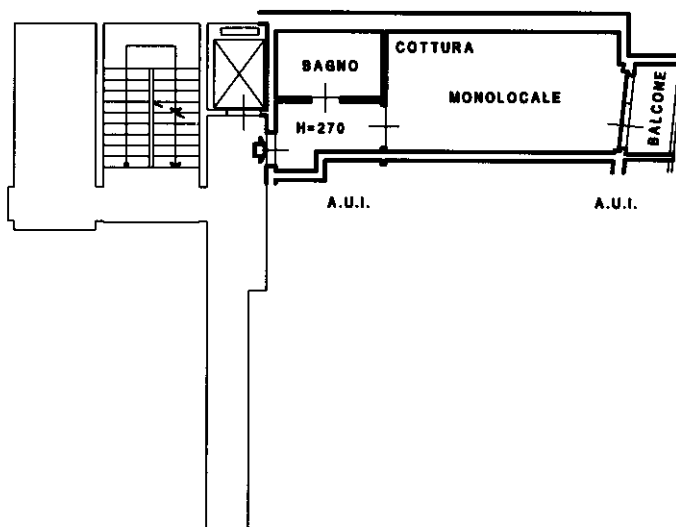

PIANO INTERRATO

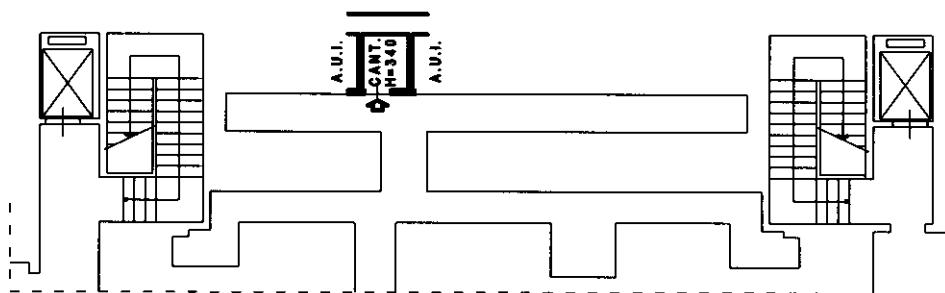

ORIENTAMENTO

Catasto dei Fabbricati - Situazione al 23/02/2018 - Comune di MILANO (F205) - < Foglio: 125 - Particella: 272 - Subalterno: 837 >
PIAZZALE SANTORRE DI SANTAROSA n. 2 n. 4 piano: 1-S1 scala: 2;

Ultima planimetria in atti