

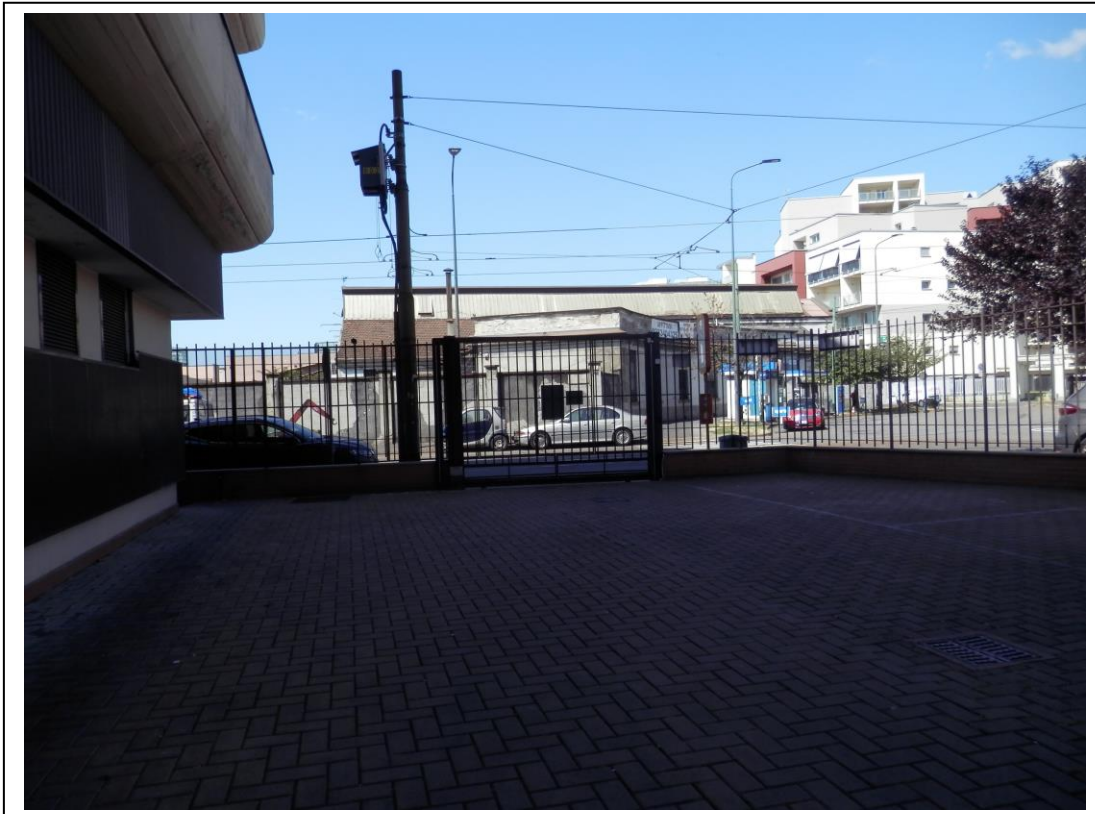

Fotografia n°1 – Vista del fabbricato da Viale Espinasse



Fotografia n°2 – Vista del fabbricato da Piazzale Santorre di Santarosa.



Fotografia n°3 – Vista dell'accesso carroia Piazzale Santorre di Santarosa.



Fotografia n°4 – Vista del cancello d'accesso pedonale al complesso edilizio.



Fotografia n°5 – Vista della porta d'accesso all'atrio condominiale.

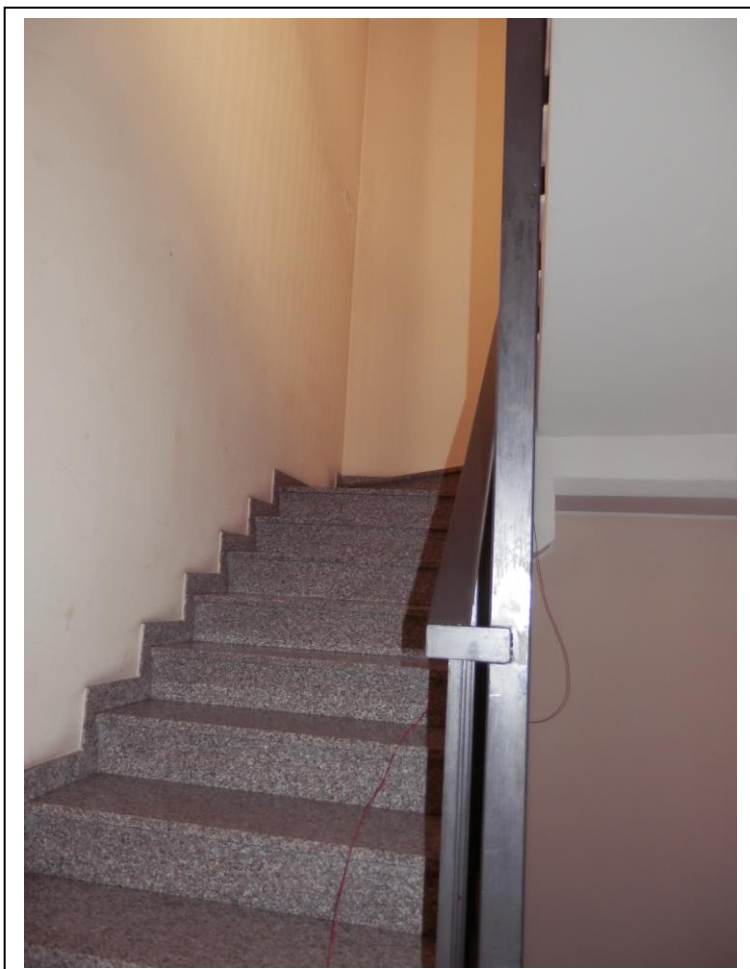

Fotografia n°6 – Vista della scala condominiale.

Fotografia n°7 – Vista della porta d'ingresso all'unità immobiliare.

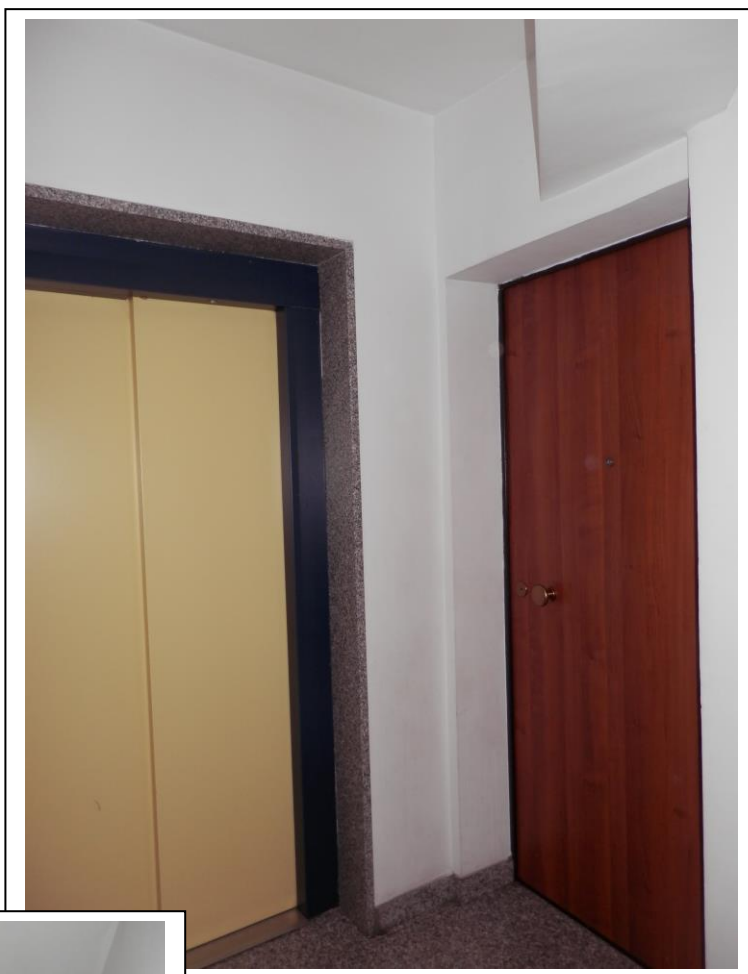

Fotografia n°8 – Vista dell'unità immobiliare.



Fotografia n°9 – Vista dell'unità immobiliare.



Fotografia n°10 – Vista del bagno.

Fotografia n°11 – Vista del corridoio di distribuzione del piano cantinato.

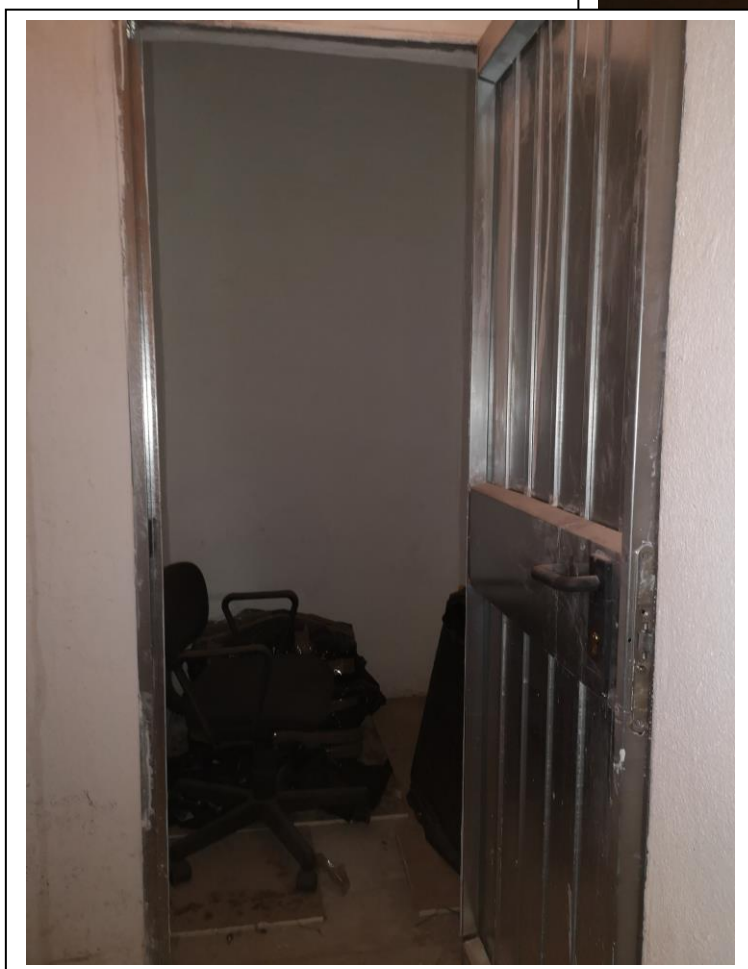
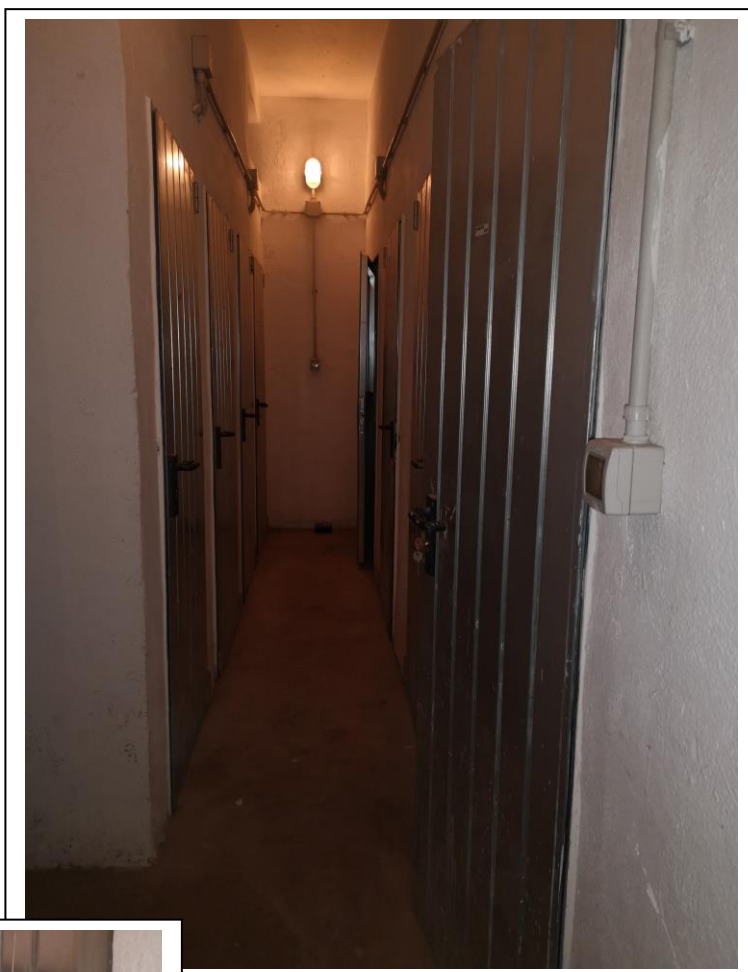

Fotografia n°12 – Vista della cantina di pertinenza dell'unità immobiliare.