

**Agenzia del Territorio  
CATASTO FABBRICATI  
Ufficio Provinciale di  
Milano**

Dichiarazione protocollo n. MI0428404 del 02/05/2011

Planimetria di u.i.u. in Comune di Cassina De' Pecchi

Via Don Ambrogio Verderio

civ. 9

Identificativi Catastali:

Sezione:

Foglio: 9

Particella: 10

Subalterno: 705

Compilata da:  
Farese Daniele

Iscritto all'albo:  
Geometri

Prov. Milano

N. 10812

Scheda n. 1

Scala 1:200

PIANO TERRENO

H. 3.23

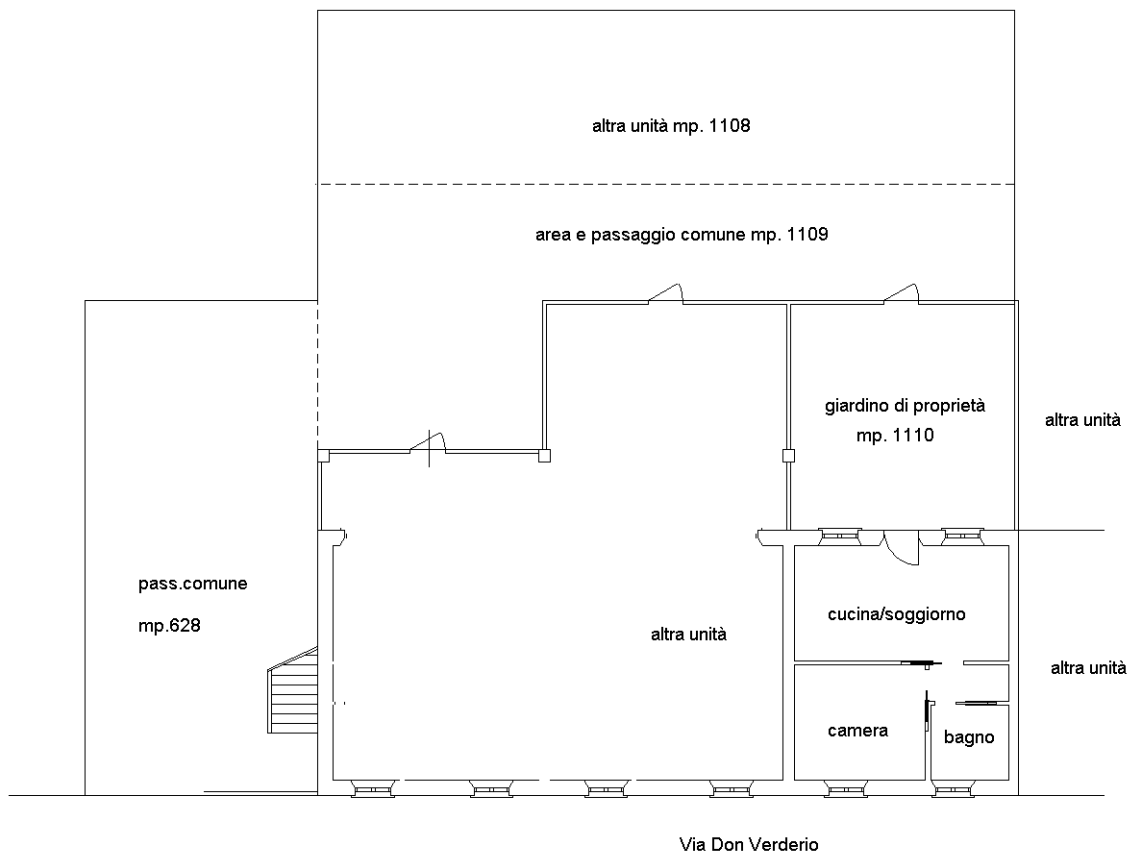

Via Don Verderio

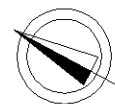

ORIENTAMENTO

Catasto dei Fabbricati - Situazione al 12/05/2018 - Comune di CASSINA DE' PECCHI (C014) - < Foglio: 9 - Particella: 10 - Subalterno: 705 >  
VIA DON AMBROGIO VERDERIO n. 9 piano: T;

Ultima planimetria in atti

**Agenzia del Territorio  
CATASTO FABBRICATI  
Ufficio Provinciale di  
Milano**

Dichiarazione protocollo n. MI0436733 del 04/05/2011

Planimetria di u.i.u. in Comune di Cassina De' Pecchi

Via Don Ambrogio Verderio

civ. 9

Identificativi Catastali:

Sezione:

Foglio: 9

Particella: 1108

Subalterno: 6

Compilata da:  
Farese Daniele

Iscritto all'albo:  
Geometri

Prov. Milano

N. 10812

Scheda n. 1

Scala 1:200

**PIANO TERRENO**

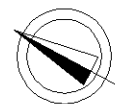
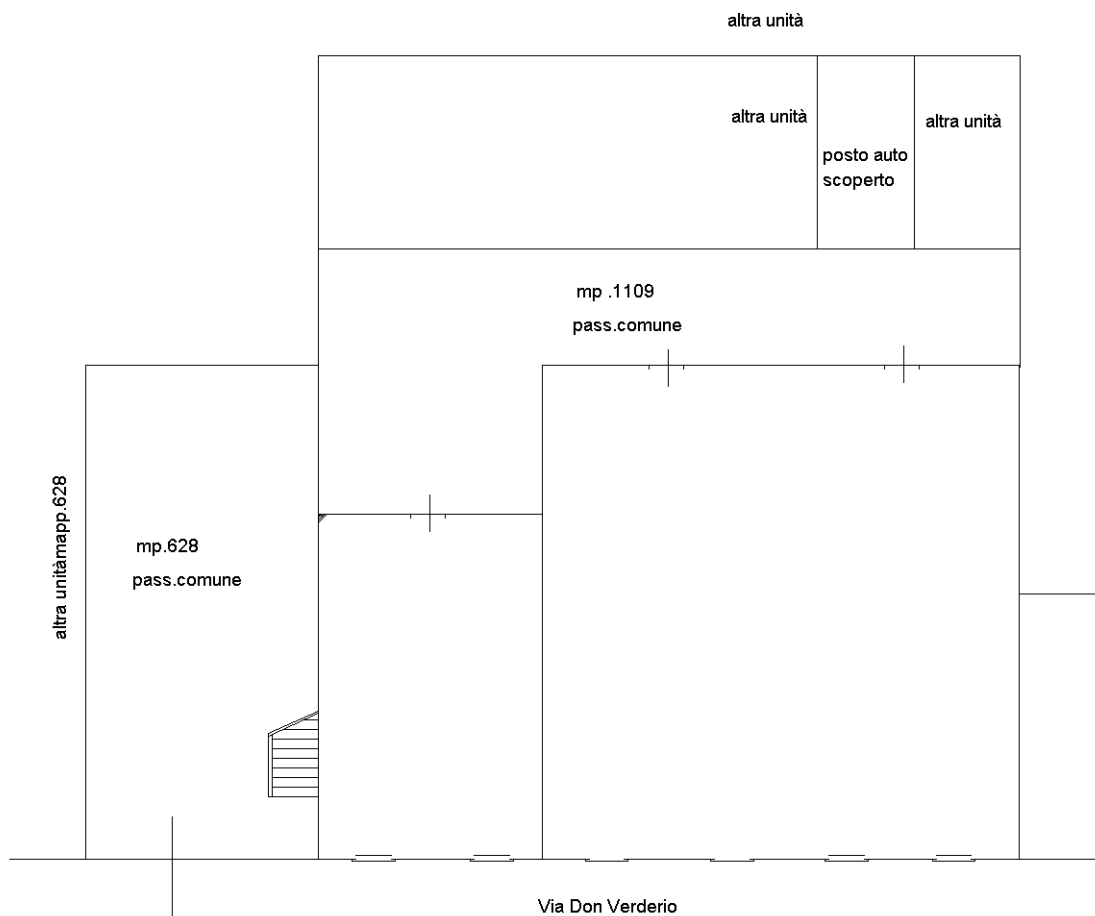

Ultima planimetria in atti

Catasto dei Fabbricati - Situazione al 12/05/2018 - Comune di CASSINA DE' PECCHI (C014) - < Foglio: 9 - Particella: 1108 - Subalterno: 6 >  
VIA DON AMBROGIO VERDERIO n. 9 piano: T;