

REGOLAMENTO ALLO STATO DI FATTO 26097

Planimetria degli immobili urbani denunciati con la scheda N. 16.144.248

Comune di Milano

Ditta:

504353

Via Viale Molise N. 6

ISTITUTO FASCISTA AUTONOMO PER LE CASE POPOLARI DELLA PROVINCIA DI MILANO

M.C.F.

man. cont. al r. p. p.

ACCERTAMENTO GENERALE DELLA PROPRIETA' IMMOBILIARE URBANA
(R.D. L. 13 aprile 1930 - XVII, n. 652)
COMUNE
di <u>MILANO</u>
Talloncino di riscontro DELLA
SCHEDA NUMERO
16144248
AVVERTENZA: Il presente

PIANO 3°

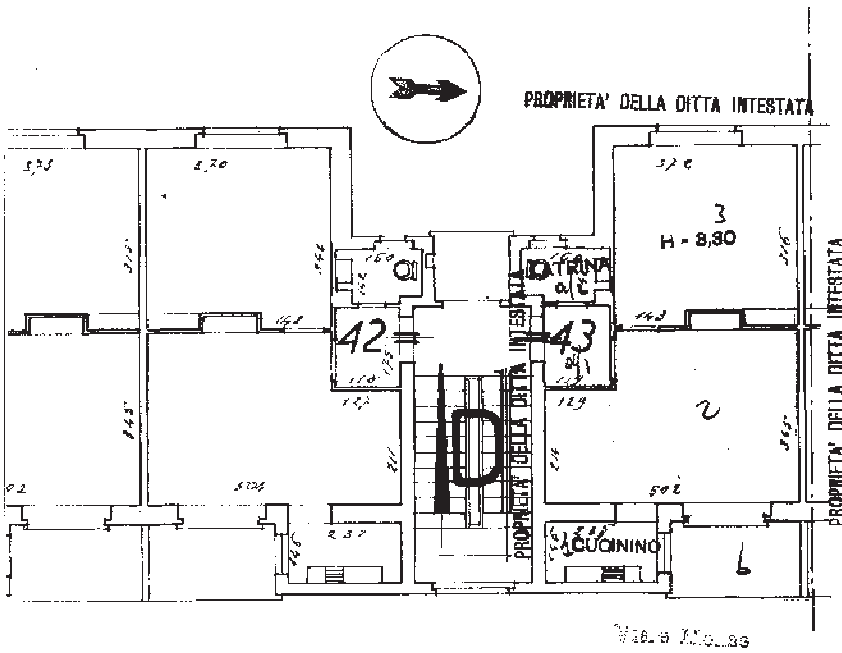

Molise

ORIENTAMENTO RAPP. 1:100

INCARICATO *Luigi P. Antonio fu Giuseppe*
Antonio *Viale Romagna, 41*

13

Ultima planimetria in atti

Catasto dei Fabbricati - Situazione al 14/09/2018 - Comune di MILANO (F205) - < Foglio: 483 - Particella: 7 - Subalterno: 44 >
VIALE MOLISE n. 5 piano: 3-SI;