

MODULO 101
F. - Cat. S. P. - 1/5

NUOVO CATASTO EDILIZIO URBANO

(R. DECRETO-LEGGE 13 APRILE 1939, N. 652)

Planimetria dell'immobile situato nel Comune di BRESSO Via Villorese N. 10

Ditta S.A.CO. di Colombo Vittorio e C.

Allegata alla dichiarazione presentata all'Ufficio Tecnico Erariale di Milano

SCHEDA D N. 0622488

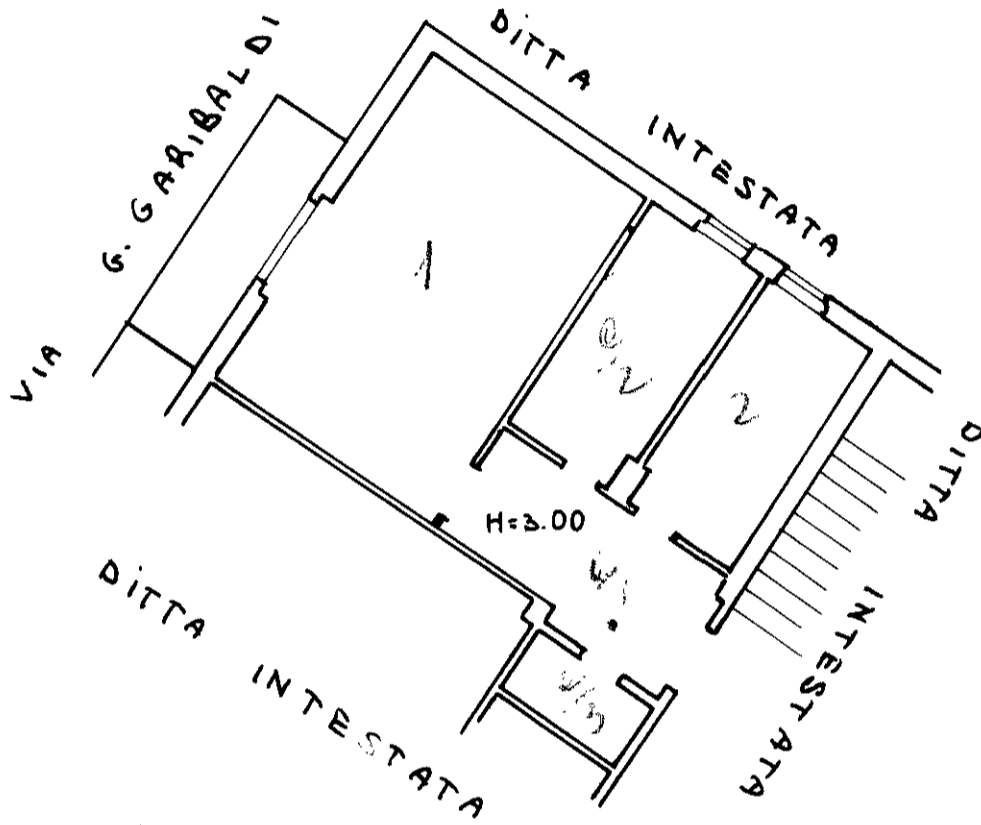

PIANO QUARTO

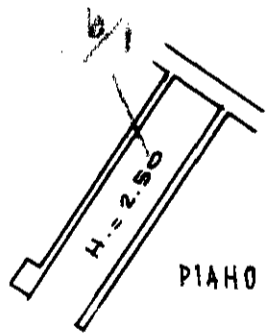

PIANO CANTINA

ORIENTAMENTO

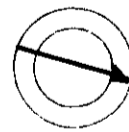

SCALA DI 1:100

SPAZIO RISERVATO PER LE ANNOTAZIONI D'UFFICIO

DATA
PROT. N°

Compilata dal

(Titolo, nome e cognome del tecnico)

geom. Cesare Colombo

Iscritto all'Albo dei Geometri
della Provincia di Milano (N. 2954)

DATA 11 settembre 1963

Firma: geom. Cesare Colombo

LIBRERIA DEGLI UFFICI
MILANO - Via Moscova, 10 - Tel. 650.227
Concessionaria Autorizzata