



MINISTERO DELLE FINANZE  
DIREZIONE GENERALE DEL CATASTO E DEI SERVIZI TECNICI ERARIALI  
NUOVO CATASTO EDILIZIO URBANO

200

Planimetria dell'immobile situato nel Comune di MILANO

N° 10 PIAZZA SEMPIONE 6

Allegata alla dichiarazione presentata all'Ufficio Tecnico Erariale di MILANO

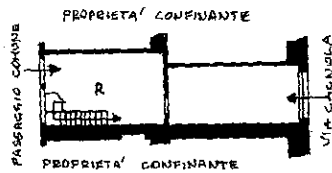

PIANO TERRA h= 2,47 m.

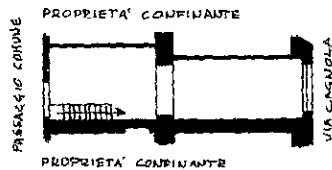

SOPPALCO h= 2,35 m.

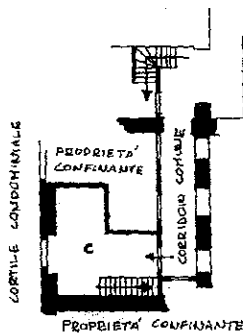

PIANO CANTINE h= 2,30 m.

LEGGENDA  
R= RETE  
C= CANTINA

ORIENTAMENTO



1:100

Comune di MILANO (F205) - < Foglio: 308 Particella: 97 - Subalterno 5 >

SPAZIO RISERVATO PER LE ANNOTAZIONI D'UFFICIO

ATA  
PROT. N°

1000 12/03/2018

FOGLIO 308  
MAPPALC 97  
SUB 5  
PARTITA 281158

Completata dal **Dr. arch. GIOR**

Inserito all'Albo de arch. #1 della Provincia di MILANO

21-11-1986