

**Agenzia del Territorio
CATASTO FABBRICATI
Ufficio Provinciale di
Milano**

Dichiarazione protocollo n. MI0224142 del 08/03/2005

Planimetria di u.i.u. in Comune di Milano

Via Brusuglio

civ. 66

Identificativi Catastali:

Sezione:
Foglio: 41
Particella: 232
Subalterno: 719

Compilata da:
Tonelli Carlo
Iscritto all'albo:
Architetti

Prov. Milano

N. 11311

Scheda n. 1

Scala 1:200

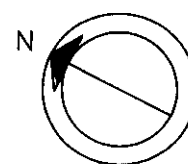
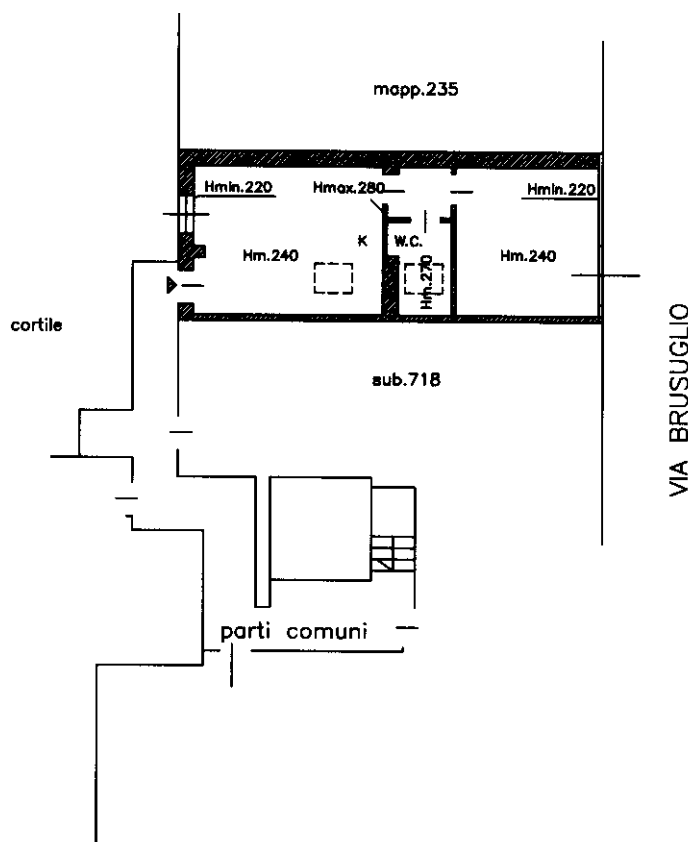

Catasto dei Fabbricati - Situazione al 23/04/2018 - Comune di MILANO (F205) - < Foglio: 41 - Particella: 232 - Subalterno: 719 >
VIA BRUSUGLIO n. 66 piano: 3;