MOD. ... LARIO
F. - Ca... N. T. - 315

MOD. B (Nuovo Catasto Edilizio Urbano)

NUOVO CATASTO EDILIZIO URBANO

(R. DECR. 652 del 15 APRILE 1939 N. 652)

Planimetria dell'immobile situato nel Comune di Bollate *Via* Magenta, 20

Ditta VISMARA Giuseppe nato a Bollate (MI) l'11.11.1921 c.f. VSM GPP 21S11 A940C

Allegata alla dichiarazione presentata all'Ufficio Tecnico Erariale di Milano

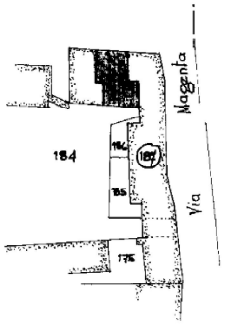

PIANTA PIANO PRIMO
H=3.00 mt

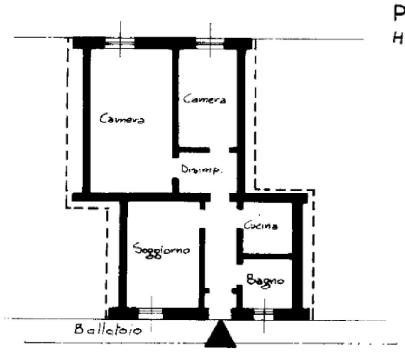

ORIENTAMENTO
N

SCALA DI 1:200

SPAZIO RISERVATO PER LE ANNOTAZIONI D'UFFICIO

DATA

PROT. N°

Partita:
Foglio: 40
Mappale: 187
Subalt.: 3

Compilata dal
(Titolo, nome e cognome del tecnico)
Geom. Gianfranco DE LUCA
Iscritto all'Albo dei Geometri n° 4552
della Provincia di MILANO
DATA 15 Dicembre 1986
Firma:

STUDIO TECNICO GEOM. DE LUCA Isc. Albo Milano N° 4552

Ultima planimetria in atti

Catasto dei Fabbricati - Situazione al 03/04/2018 - Comune di BOLLATE (A940) - < Foglio: 40 - Particella: 187 - Subalterno: 10 >
Firmato Da: FRANCESCO LOMBARDI Emesso da: ARUBAPEC S.P.A. NG CA 3 Serial#: 6745c07e91656567e3b372ac720c6569