

* MODULARIO F. rig. rand. 487 *

MINISTERO DELLE FINANZE
DIREZIONE GENERALE DEL CATASTO E DEI SS.TT.EE.

* MOD. BN (C)

CATASTO EDILIZIO URBANO (RDL 13-4-1939, n. 652)

Planimetria di u.i.u. in Comune di PREGNANA MILANESE via CANTONE civ. 4



ESTRATTO DI MAPPA
Comune di Pregnana Milanese
Fg 6 mapp 63

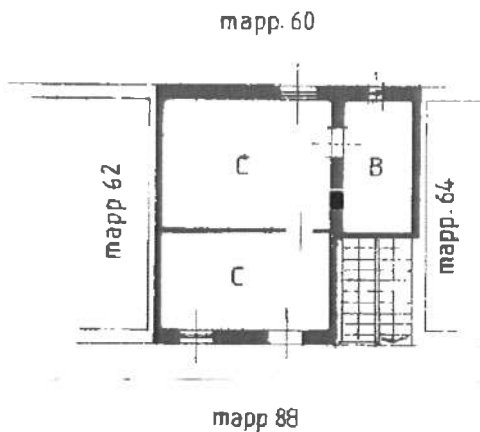

PIANO PRIMO
H=3.20

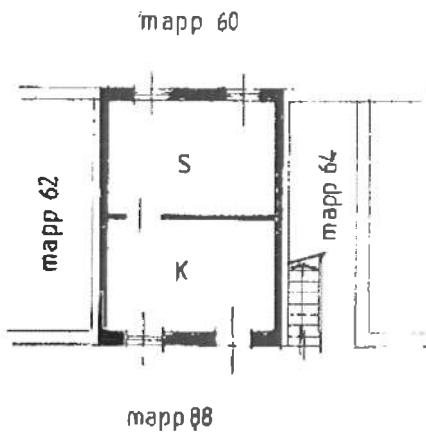

PIANO TERRA
H=3.70

ORIENTAMENTO



SCALA DI 1:200

25902.1:33 1989

Catasto Edilizio Urbano di Pregnana Milanese (MI0105415) - Comune di PREGNANA MILANESE (MI026) - Foglio: 6 Particella: 63 > - Sub. VICOLO CANTONE n. 4 piano: T-1;

Dichiarazione di NC
Denuncia di variazione
Ultima Planimetria in atti
Data presentazione: 14/09/1989 - Data: 05/03/2014 - n. MI0105415 - Richiedente TRIB. MILANO
Tot. schede: 1 - Formato di acq.: A4(208x297) - Fatt. di scala: 1:1
n. 63 sub ...

Compilata dal Geom. ANTONINI MARCO
Titolo: Cognome e nome
della provincia di Milano n. 7614
data 06/09/89 Firma *Antonini*

RISERVATO ALL'UFFICIO
[Handwritten signature]



F=1500600

1 Particella: 63

Comune: PREGNANA MILANESE
Foglio: 6
Richiedente: SOLE

Scala originale: 1:1000
Dimensione cornice: 267.000 x 189.000 metri

5-Mar-2014 11:33
Prot. n. M10105457/2014

MODULARIO
F. Cat. n. 214



MINISTERO DELLE FINANZE
DIPARTIMENTO DEL TERRITORIO

CATASTO EDILIZIO URBANO (RDL 13-4-1939, N. 652)

Planimetria di u.i.u. in Comune di PREGNANA MIL. via Vicolo Cantoni civ. 4

PIANO PRIMO

H = 3,30

mappale 60

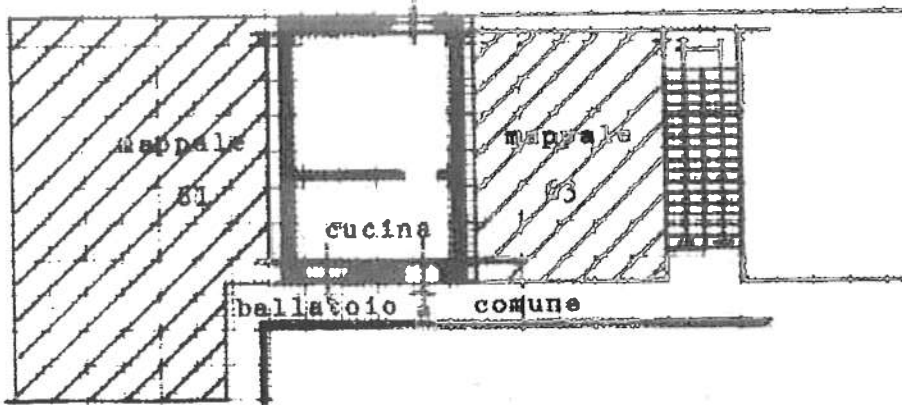

PIANO TERRA

H = 3,70

mappale 60

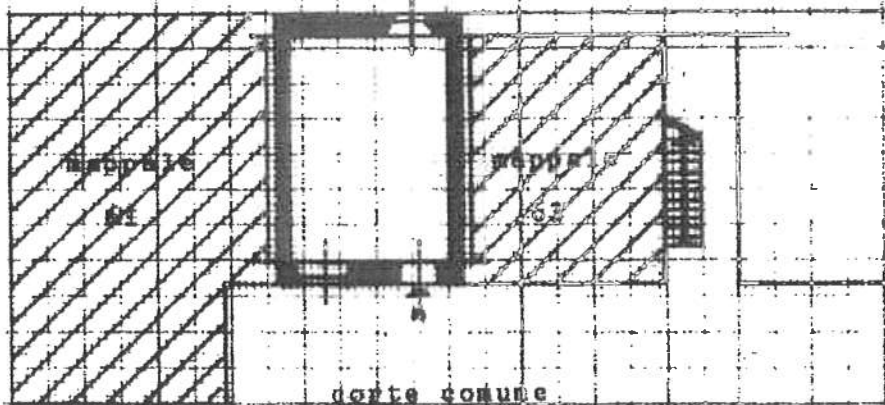

ORIENTAMENTO



SCALA IN 1:

Catasto dei Fabbricati - Situazione al 18/09/2014 - Comune di PREGNANA MILANESE (H026) - < Foglio: 6 Particella: 62 > - Sub: 100 - Ed. 1 - Foglio: 2 Zona delle Sane - VICOLO CANTONI n. 4 piano: 1-1

Dichiarazione di N.C.
Denuncia di variazione

Compilata dal Geometra

RISERVATO ALL'UFFICIO

Ultima Planimetria in atti

Data presentazione: 21/12/2001 - Data

Totale: 1 - Formato di acq.: A4 (210x297) - Fatt. di scala: 1:1

n. 62 sub.

della provincia di Milano

10.12.01



* MODULARIO F. rig. rand. 487 *

MINISTERO DELLE FINANZE
DIREZIONE GENERALE DEL CATASTO E DEI SS TT EE.

* MOD BN (CI

CATASTO EDILIZIO URBANO (RDL 13-4-1939, n. 652)

Planimetria di u.i.u. in Comune di PREGNANA MILANESE via Vicolo CANTONE civ. 4



ESTRATTO DI MAPPA
Comune di Pregnana Milanese
Fg 6 mapp 108

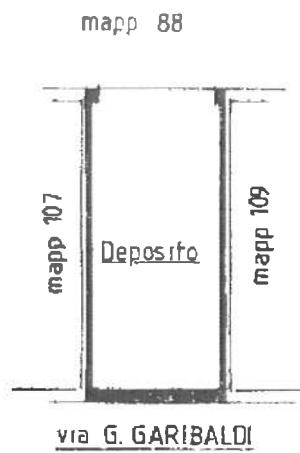

PIANO PRIMO
H=med. 4.20

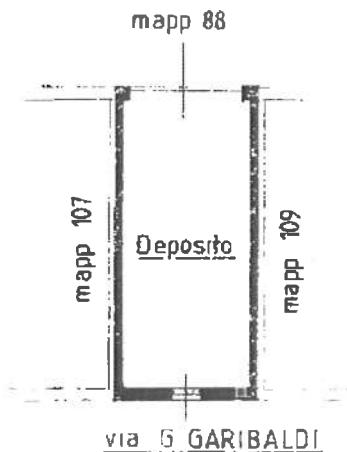

PIANO TERRA
H=2.40

ORIENTAMENTO



SCALA DI 1: 200

25902 14 SET 1989

Catasto del Tribunale di Pregnana Milanese (H026) - Comune di PREGNANA MILANESE (H026) - Foglio: 6 Particella: 108 > - Sub: VICOLO CANTONE n. 4 piano: T-1;

Dichiarazione di N.C.
Denuncia di variazione

Compilata da: Geom. ANTONINI MARCO

RISERVATO ALL'UFFICIO

Ultima Planimetria in atti Data presentazione: 14/09/1989 - Data: 05/03/2014 - n. MI0105443 - Richiedente TRIB. MILANO

Tot. schede: 1 - Formato di acq.: A4 (208x297) - Fatt. di scala: 1:1 della provincia di Milano n. 108 sub. data 06/09/89 Firma *[firma]*



Simetria di v.l.u. in Comune di PREGNANA MIL. via Vicolo Cantoni civ. 4

PIANO PRIMO

H = 3,30

mappale 60

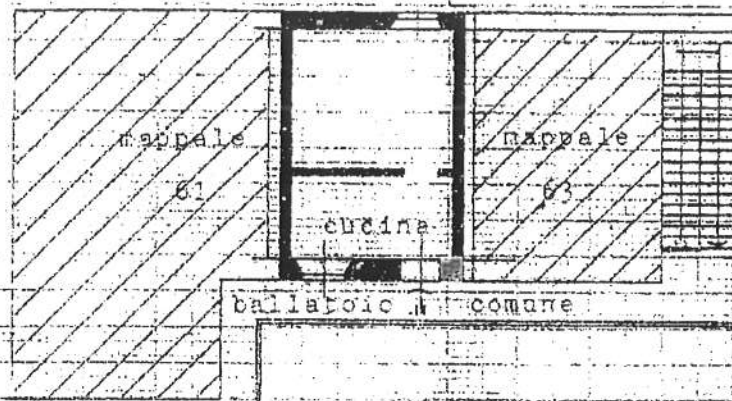

PIANO TERRA

H = 3,70

mappale 60

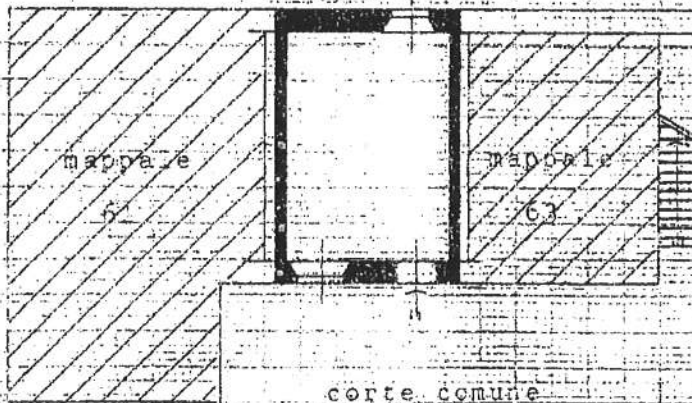

corte comune

mappale 88

ORIENTAMENTO



SCALA D.P. 200

Dichiarazione di N.C.
 Denuncia di variazione

Compilata dal ra
(nome, cognome e firma)

RISERVATO ALL'UFFICIO

Identificativi catastali

Iscritto al libro di 1

6
 sub 62

della provincia di PR
 data 11/11/19 Firma ...

