



NUOVO CATASTO EDILIZIO URBANO

Lire
100

(R. DECRETO-LEGGI 12 APRILE 1938, N. 635)

Planimetria dell'immobile situato nel Comune di CESATE Via PUCCHINI n. 32
Dir: LEMME MICHELE nato a S. Giacomo degli Schiavoni il 14/11/24; LEMME GIUSEPPE nato a S. Giacomo degli Schiavoni il 20/06/33
Allegata alla dichiarazione presentata all'Ufficio Tecnico Erariale di MILANO

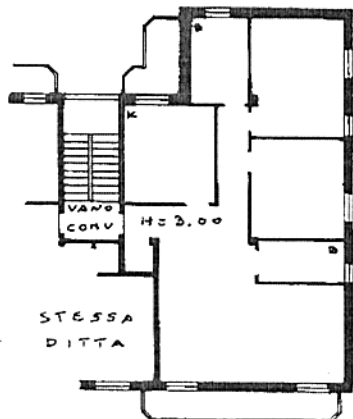

2° PIANO

VIA PUCCHINI

SEMINTERRATO

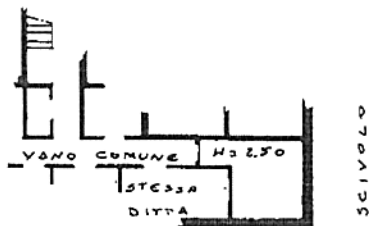

VIA PUCCHINI

ORIENTAMENTO



SCALA DI 1:200

Catasto dei Fabbricati - Situazione al 20/12/2018 - Comune di CESATE(C5669) - < Foglio: 13 Particella: 357 - Subalterno 101 >
VIA G. PUCCHINI n. 32 piano: 2-S1;

SPAZIO RISERVATO PER LE ANNOTAZIONI D'UFFICIO

DATA
PROT. N°

40601

PARTITA
FOGLIO 13
MAPPALE 357
SUBALTERNO 101

Compilata dal Geometra
(Titolo, nome e cognome del tecnico)
ANTONIO CERUTTI

Iscritto all'Albo dei Geometri
della Provincia di MILANO

DATA 19 febbraio 1986

Firma: Antonio Cerutti