

Pianta Piano Seminterrato STATO DI FATTO

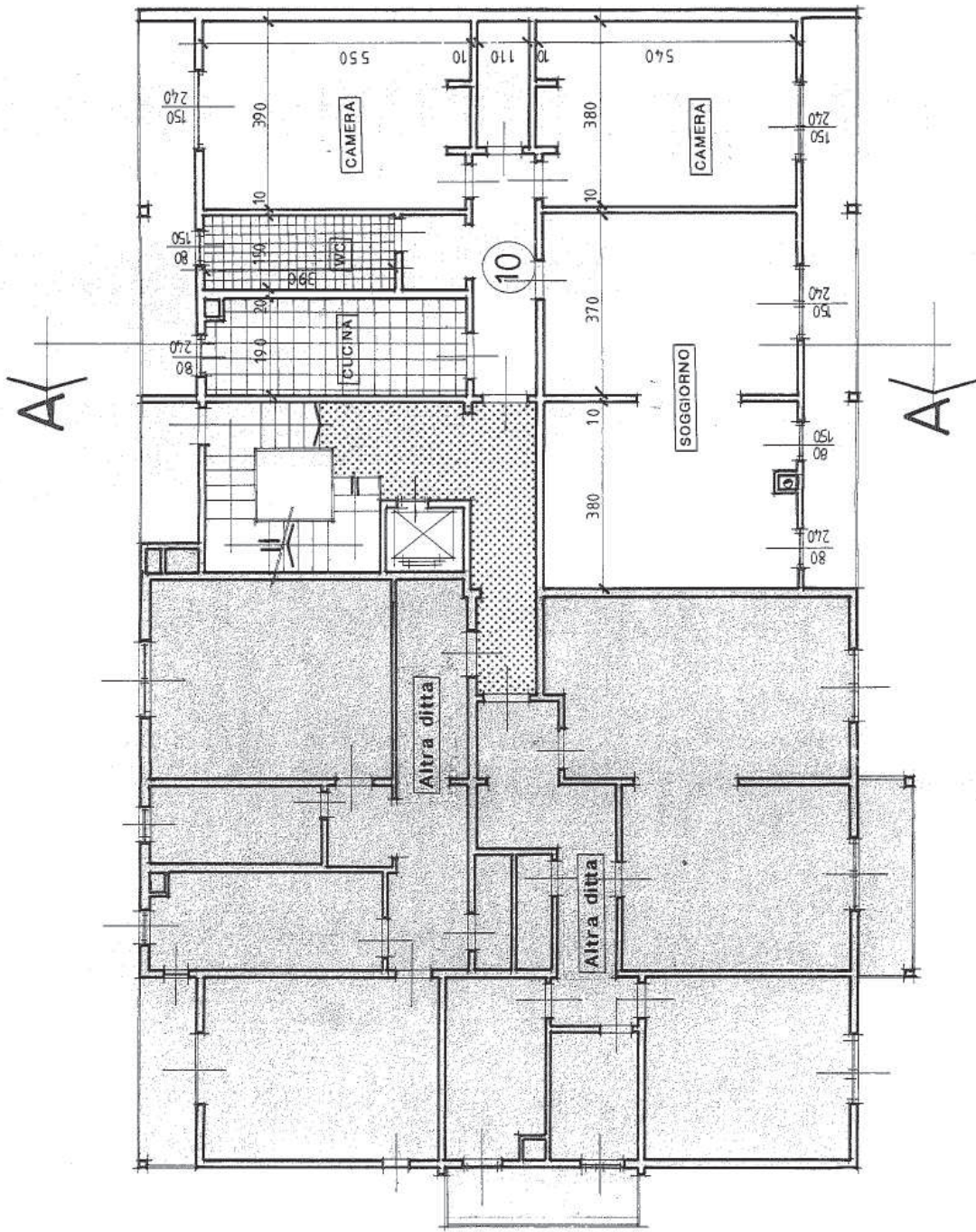

Pianta Piano Secondo STATO DI FATTO

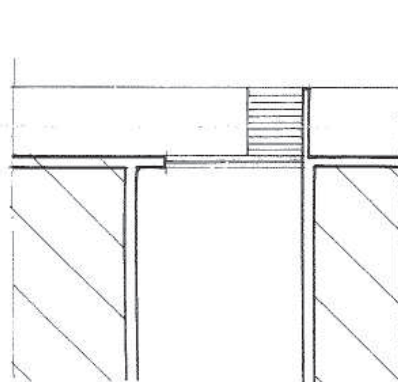

NE EDILIZIA
 10/1993
 PER FAVOREVOLE
 TO ALLA CONG. EDILIZIA
 1064 DEL 18.011.1993
 MASSARIO STRAORDINARIO
 Piero De Lorenzis

osa

z.n.	disegno n.
1001	
/100	
	disegno n.
	disegno n.

retribuzioni di riproduzione

MODULARIO
Fig. n. 407



MINISTERO DELLE FINANZE

DIREZIONE GENERALE DEL CATASTO E DEI SS.TT.EE.

CATASTO EDILIZIO URBANO (RDL 13-4-1939, n. 652)

MOD. BN (CEU)

Planimetria di u.i.u. in Comune di LIMBIATE via BRAMANTE civ. 18

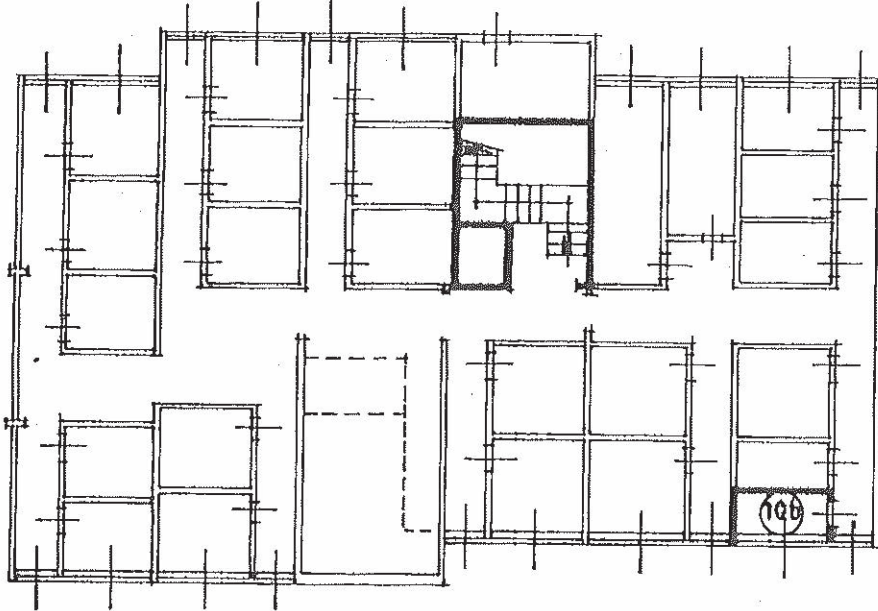

Pianta Piano Seminterrato CANTINE

10 metri

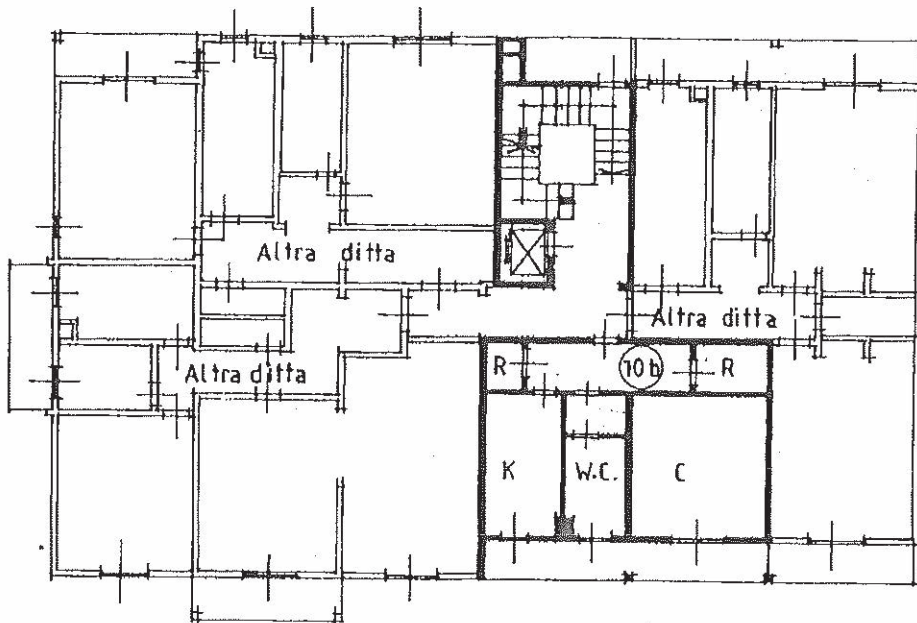

Pianta Piano Secondo

Pove. B

ORIENTAMENTO

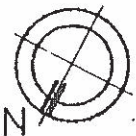

SCALA DI 1:200

Catasto dei Fabbricati - Situazione al 13/06/2013 - Comune di LIMBIATE (E591) - < Foglio: 41 - Particella: 132 - Subalterno: 502 >
VIA DONATO BRAMANTE n. 18 piano: 2-51;

Dichiarazione di N.C.
Denuncia di variazione

Compilata dal Geometra Zanin
(Titolo, cognome e nome)
Maurizio

RISERVATO ALL'UFFICIO

Ultima planimetria in atti
Identificativi catastali

Iscritto all'albo dei Geometri

Data presentazione: 20/03/1995 - Data: 13/06/2013 - n. T152406 - Richiedente: GDULCU67L22F205W
Totale schede: 1 - Formato di acquisizione: A4 (210x297) Formato stampa: A4 (210x297)