

MODULARIG  
F. rig. rend. 497



MINISTERO DELLE FINANZE  
DIREZIONE GENERALE DEL CATASTO E DEI SS.TT.EE.  
**CATASTO EDILIZIO URBANO** (RDL 13-4-1939, n. 652)

MOD. BN (C)

LIRE  
250

Planimetria di u.i.u. in Comune di MAGNAGO via G. MARCONI CIV. 36

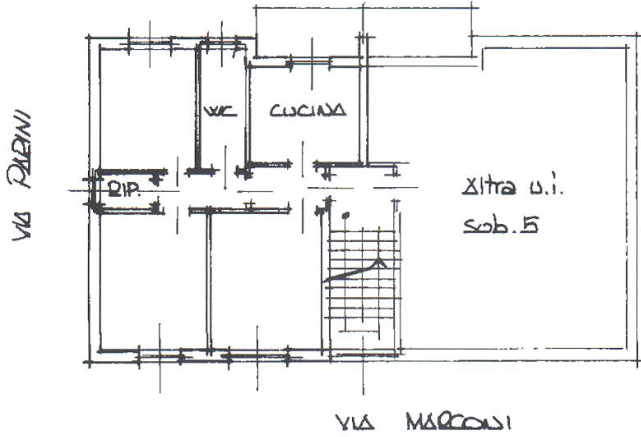

PIANO PRIMO h. 300

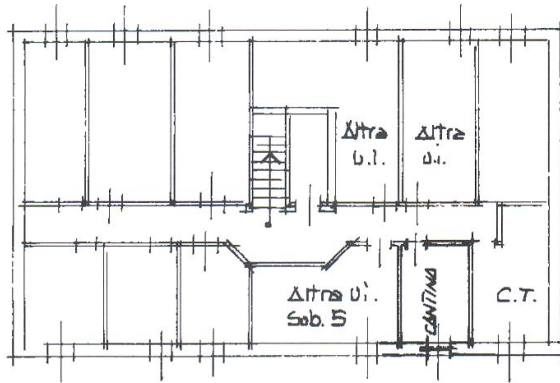

PIANO INTERRATO h. 240

ORIENTAMENTO



SCALA DI 1:20

Catagto dei fabbricati - Situazione al 13/05/2015 - Comune di MAGNAGO(E819) - < Foglio: 11 Particella: 705 - Subalterno 4 >  
VIA MARCONI G. n. 36 piano: 1°-S1;

Dichiarazione di N.C.   
Denuncia di variazione   
Ultima Planimetria in atti  
Identificativi catastali  
Data presentazione: 14/08/1989 - Data: 13/05/2015 - n. MI0407682 - Richiedente TRIB. MILANO  
Tot. schede: 105 Formato di acq.: A4 (208x297) - Fatt. di scala: 1:1

Compilata dal Geom. CHIESI  
(Titolo, cognome e nome)  
Ermo  
Iscritto all'albo de l. Geom. CHIESI  
della provincia di Milano n. 2509  
data ..... Firma Ermo Chiesi

RISERVATO ALL'UFFICIO

UFFICIO GENERALE DEL CATASTO E DEI SECTTORE  
**PROGETTO EDILIZIO URBANO** (RDL 13-4-1939, n. 652)

LIRE  
250

Comune di MAGGIAGO via G. MARCONI

civ. 36

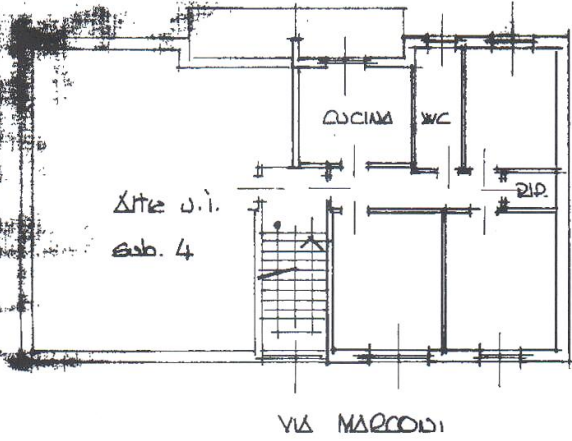

PIANO PRIMO h. 300

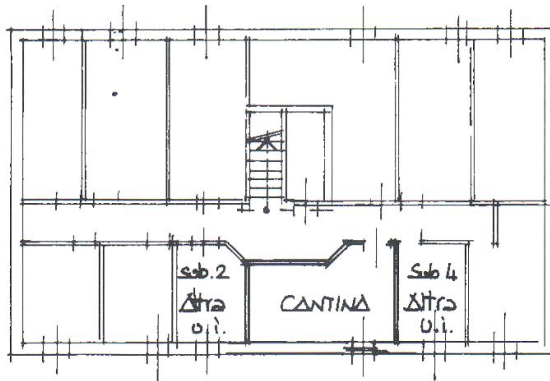

PIANO INTERRATO h. 210

ORIENTAMENTO



SCALA DI 1:20

di N.C.   
variazione   
in atti

Compilata dal Geom. CHIESI  
(Titolo, cognome e nome)  
ERMINO

RISERVATO ALL'UFFICIO

14/08/1989 - Data: 13/05/2015 - n. MI0407689 - Richiedente TRIB. MILANO

Comitato di A4 (288) provincia di scala: 1:200  
data ..... Firma Ermino Chiesi

Catasto del Fabbricati - Situazione al 13/05/2015 - Comune di MAGGIAGO

MODULARIO  
F. rig. rend. 497



MINISTERO DELL'ECONOMIA E DELLE FINANZE  
DIREZIONE GENERALE DEL CATASTO E DEI SS.TT.EE.  
**CATASTO EDILIZIO URBANO** (RDL 13-4-1939, n. 652).

MOD. BN (CF)

LIRE  
250

Planimetria di u.i.u. in Comune di MAGNAGO via G. MARCONI civ. 36

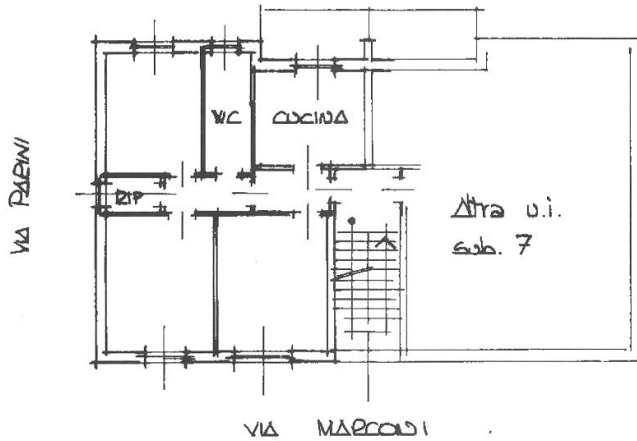

PIANO SECONDO h. 300

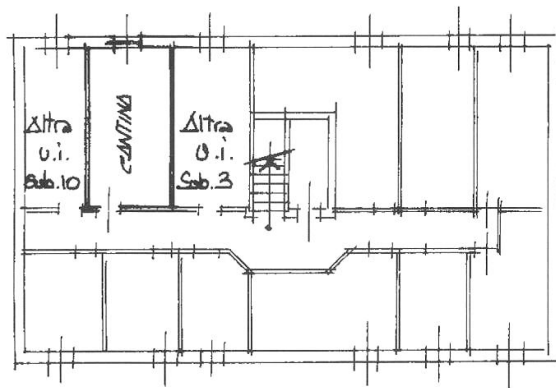

PIANO INTERGRADO h. 240

ORIENTAMENTO



SCALA DI 1:200

Catasto del Comune di Magnago (E819) - < Foglio: 11, Particella: 705 - Subalterno 6 >  
VIA MARCONI G. n. 36 piano: 2-SI;

Dichiarazione di N.C.   
Denuncia di variazione   
Ultima Planimetria in atti  
Identificativi catastali  
Data presentazione: 14/08/1989 - Data: 13/05/2015 - n. MI0407693 - Richiedente TRIB. MILANO  
Tot. schede: 5 - Formato di acq.: A4 (210x297) - n. fogli: 1 - n. parti: 1 - n. fogli: 1 - n. parti: 1

Compilata dal Geom. CHIESI  
(Titolo, cognome e nome)  
ERMIDO  
Iscritto all'albo del Geometri  
MILANO  
data 13/05/2015 Firma Ermido Chiesi

RISERVATO ALL'UFFICIO



MODULARIO  
F. sig. rend. 497



MINISTERO DELLE FINANZE  
DIREZIONE GENERALE DEL CATASTO E DEI SS.TT.EE  
**CATASTO EDILIZIO URBANO** (RDL 13-4-1939, n. 652).

MOD. BN (CE)

LIRE  
250

Planimetria di u.i.u. in Comune di MAGNAGO via G. MARCONI civ. 36

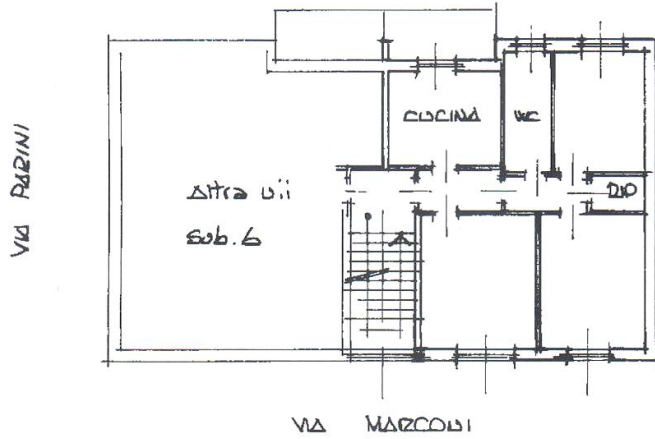

PIANO SECONDO h. 200

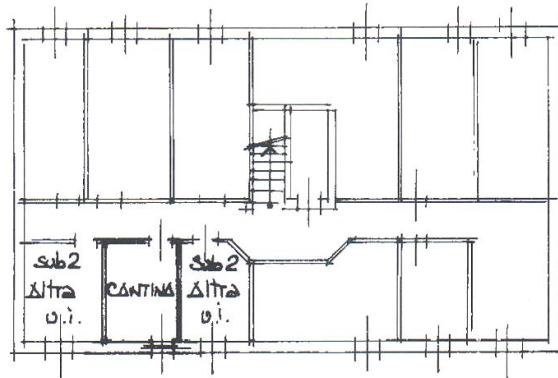

PIANO INTERMEDIO h. 210

ORIENTAMENTO



SCALA DI 1:200

Catasto della Provincia di Milano - Sistemazione al 13/05/2015 - Comune di MAGNAGO (E819) - < Foglio: 11 Particella: 705 - Subalterno 7 >  
VIA MARCONI G. n. 36 piano: 2-51;

Dichiarazione di N.C.   
Denuncia di variazione   
Ultima Planimetria in atti  
Identificativi catastali  
Data presentazione: 14/08/1989 - Data: 13/05/2015 - n. MI0407698 - Richiedente TRIB. MILANO  
Tdt. scheda: 7 - Formato di acq.: A4 (210x297) - n. 1 - data: 13/05/2015 - Firma: Ermido Curesi

Compilata dal Geom. CHIESI  
(Titolo, cognome e nome)  
ERMIDO  
Iscritto all'albo de i Geometri  
Milano  
n. 25456  
data ..... Firma Ermido Curesi

RISERVATO ALL'UFFICIO  
14 AGO 1989

MODULARIO  
F. rig. rand 497



MINISTERO DELLE FINANZE  
DIREZIONE GENERALE DEL CATASTO E DEI SS.TT.EE.

**CATASTO EDILIZIO URBANO** (RDL 13-4-1939, n. 652)

MOD. BN (C)

LIRE  
250

Planimetria di u.i.u. in Comune di MAGNAGO via G. MARCONI civ. 36

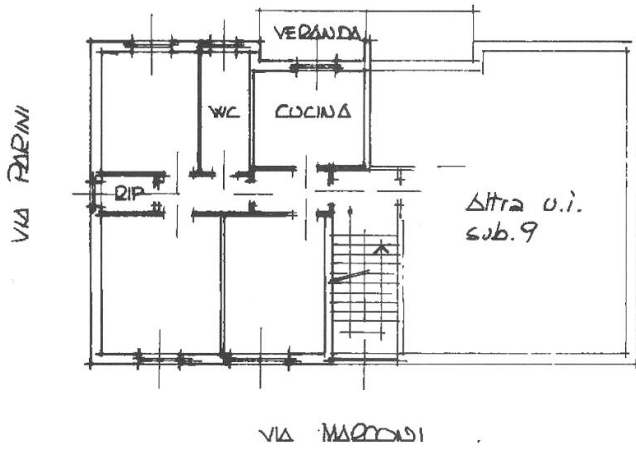

PIANO TERZO h. 300

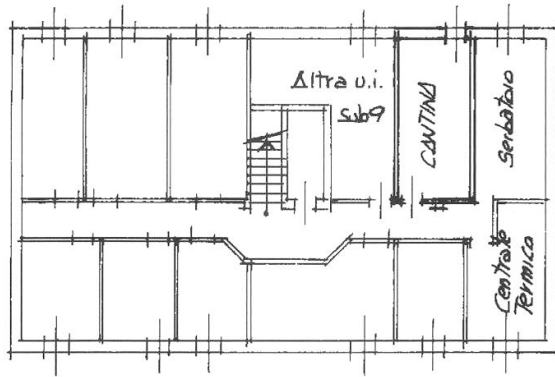

PIANO INTERRATO h. 240

ORIENTAMENTO



SCALA DI 1:20

Catasto del Fabbricati - Situazione al 13/05/2015 - Comune di MAGNAGO (E819) - < Foglio: 11 Particella: 705 - Subalterno 8 >  
VIA MARCONI G. n. 36 piano: 3-51;

Dichiarazione di N.C.   
Denuncia di variazione   
Ultima Planimetria in atti

Identificativi catastali  
Data presentazione: 14/08/1989 - Data: 13/05/2015 - n. MI0407704 - Richiedente TRIB. MILANO

Compilata dal Cirom. CHIESI  
(Titolo, cognome e nome)

ERMIDO

Iscritto all'albo de l. Cirometr  
della provincia di Milano

data ..... Firma Ermido Chiesi

RISERVATO ALL'UFFICIO

25450 14

MODULARIO  
F. 1/9 rend. 497



MINISTERO DELLE FINANZE  
DIREZIONE GENERALE DEL CATASTO E DEI SS.TT.EE.  
**CATASTO EDILIZIO URBANO** (RDL 13-4-1939, n. 652).

MOD BN (CE)

LIRE  
**250**

Planimetria di u.i.u. in Comune di MAGDAGO via G. MARCONI civ. 36

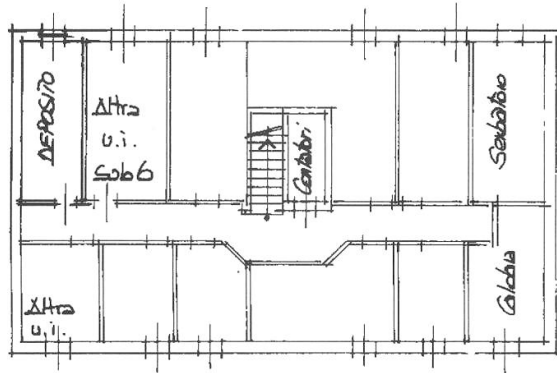

PIANO INTERRATO h. 240

ORIENTAMENTO



SCALA DI 1:200

Catasto della Provincia di Milano - Situazione al 13/05/2015 - Comune di MAGNAGO (E819) - < Foglio: 11 Particella: 705 - Subalterno 10 >  
VIA MARCONI G. n. 36 piano: S1;

Dichiarazione di N.C.   
Denuncia di variazione   
Ultima Planimetria in atti  
Identificativi catastali  
Data presentazione: 14/08/1989 - Data: 13/05/2015 - n. MI0407705 - Richiedente TRIB. MILANO  
Tot. schede: 5 - Formato di acq.: A4 (208x297) - n. 1 - 1 att. di scala: 1:1

Compilata dal Geom. CHIESI  
(Titolo, cognome e nome)  
ERUDDO  
Iscritto all'albo de l. Geom. n. 7399  
Milano  
data ..... Firma Erminio Chesi

RISERVATO ALL'UFFICIO

MODULARIO  
F. rig. rend 497



MINISTERO DELLE FINANZE  
DIREZIONE GENERALE DEL CATASTO E DEI SS.TT.EE.  
**CATASTO EDILIZIO URBANO** (RDL 13-4-1939, n. 652)

MOD. BN (CEU)

LIRE  
**250**

Planimetria di u.i.u. in Comune di MAGNAGO via G. MARCONI civ. 26

VIA MARCONI

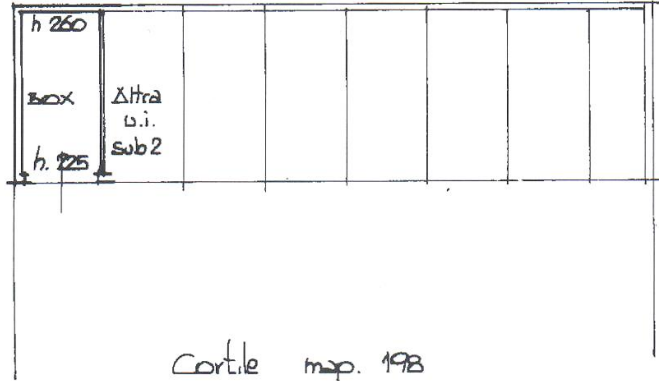

PIANO TERRENO

ORIENTAMENTO



SCALA DI 1: 200

Variazione di N.C.   
Denuncia di variazione   
Ultima Planimetria in atti

Compilata dal Geom. CHIESI  
(Titolo, cognome e nome)  
ERMIDO

RISERVATO ALL'UFFICIO

Identificativi catastali  
Data presentazione: 14/08/1989 - Data: 13/05/2015 - n. MI0407648 - Richiedente TRIB. MILANO  
Foglio: 1 sub: 1 Formato di acq. A3 (208/257) Fatt. di scala: 1:1  
data ..... Firma Ermido Chiesi

MODULARIO  
F. rig. rend. 497



MINISTERO DELLE FINANZE  
DIREZIONE GENERALE DEL CATASTO E DEI SS.TT.EE  
**CATASTO EDILIZIO URBANO** (RDL 13-4-1939, n. 652)

MOD. BN (C)

LIRE  
**250**

Planimetria di u.i.u. in Comune di MAGNAGO via G. MARCONI civ. 36

VIA RAEDIN

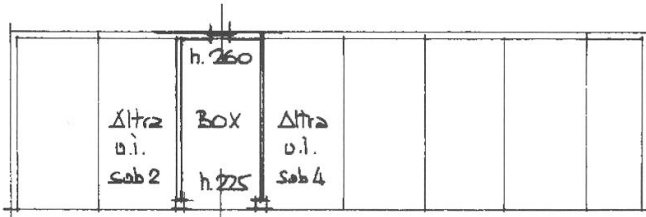

Cortile m. 198

PIANO TERRENO

ORIENTAMENTO



SCALA DI 1: 20

Catasto dei Fabbricati - Situazione al 13/05/2015 - Comune di MAGNAGO (E819) - < Foglio: 11 Particella: 706 - Subalterno 3 >  
VIA MARCONI n. 36 piano: 1;

Dichiarazione di N.C.   
Denuncia di variazione   
Ultima Planimetria in atti

Compilata da Geom. CHIESI  
(Titolo, cognome e nome)

RISERVATO ALL'UFFICIO

Identificativi catastali  
Data presentazione: 14/08/1989 - Data: 13/05/2015 - n. MI0407654 - Richiedente TRIB. MILANO  
Tot. schede 36 Formato 3 acq.: A4 (2083199) - Patti di scala: 1:1

Iscritto all'albo de. l. Geom. Ermido  
Milano n. 1399  
data ..... Firma Ermido Chiesi



MODULARIO  
F. rig. rend. 497



MINISTERO DELLE FINANZE  
DIREZIONE GENERALE DEL CATASTO E DEI SS.TT.EE.  
**CATASTO EDILIZIO URBANO** (RDL 13-4-1939, n. 652)

MOD. BN (C)

LIRE  
**250**

Planimetria di u.i.u. in Comune di MAGNAGO via G. MARCONI civ. 36

Catasto del Fabbricati - Situazione al 13/05/2015 - Comune di MAGNAGO (E819) - < Foglio: 11 Particella: 706 - Subalterno 5 >  
VIA MARCONI G. n. 36 piano: 1;

VIA MARCONI

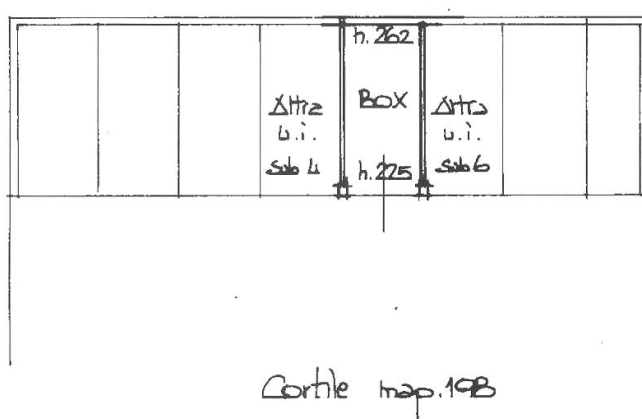

PIANO TERRENO

ORIENTAMENTO



SCALA DI 1:20

Dichiarazione di N.C. <input checked="" type="checkbox"/>	Compilata dal <u>Geom. CHIESI</u> (Titolo, cognome e nome)	RISERVATO ALL'UFFICIO
Denuncia di variazione <input type="checkbox"/>	<u>ERMI DO</u>	
Ultima Planimetria in atti	Scritto all'albo de <u>Geometri</u> della provincia di <u>Milano</u> n. <u>1309</u>	
Identificativi catastali	data <u>13/05/2015</u> Firma <u>Ermando Chiesi</u>	

Data presentazione: 14/08/1989 - Data: 13/05/2015 - n. MI0407661 - Richiedente TRIB. MILANO  
Tot. schede: 206 Formato: 5 acq.: A4 (208x297) - Paff. di scala: 1:1

23450



MODULARIO  
F. sig. renc. 497



MINISTERO DELLE FINANZE  
DIREZIONE GENERALE DEL CATASTO E DEI SS.TT.EE  
**CATASTO EDILIZIO URBANO** (RDL 13-4-1939, n. 652).

MOD. BN (C)

LIRE  
250

Planimetria di u.i.u. in Comune di MAGNAGO via G. MARCONI civ. 36

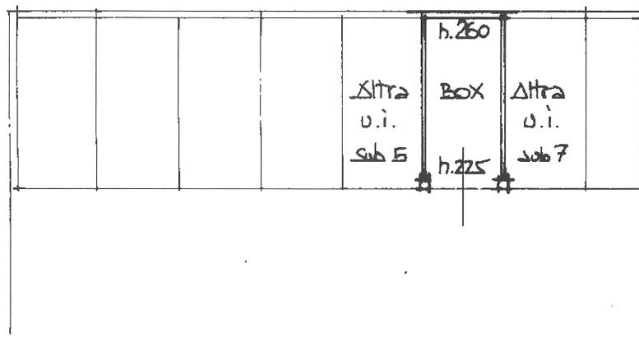

VIA PLEINI

Cortile map. 198

DANO TERRENO

ORIENTAMENTO



SCALA D'I: 20

Catasto del Fabbricati - Situazione al 13/05/2015 - Comune di MAGNAGO (B819) - < Foglio: 11 Particella: 706 - Subalterno 6 >  
VIA MARCONI G. n. 36 piano: T;

Dichiarazione di N.C.   
Denuncia di variazione   
Ultima Planimetria in atti  
Identificativi catastali  
Data presentazione: 14/08/1989 - Data: 13/05/2015 - n. MI0407669 - Richiedente TRIB. MILANO  
Tot. sch. 2 - Formato di acq.: A4 (297x210) - n. di sc. 1  
n. 706 sub. 2

Compilata dal Geom. CHIESI  
(Titolo, cognome e nome)  
ERMIDO  
Iscritto all'albo de. l. Geometri  
MILANO n. 1399  
data ..... Firma Ermido Chiesa

RISERVATO ALL'UFFICIO

25456 14 AGO 1989

MODULARIO  
F. rig. rend. 487



MINISTERO DELLE FINANZE  
DIREZIONE GENERALE DEL CATASTO E DEI SS.TT.EE.  
**CATASTO EDILIZIO URBANO** (RDL 13-4-1939, n. 652)

MOD BN (C)

LIRE  
**250**

Planimetria di u.i.u. in Comune di MAGNAGO via G. MARCONI civ. 36

Catasto dei Fabbricati - Situazione al 13/05/2015 - Comune di MAGNAGO(E819) - < Foglio: 11 Particella: 706 - Subalterno 7 >  
VIA MARCONI G. II. 36 piano: I,

VIA PAENI

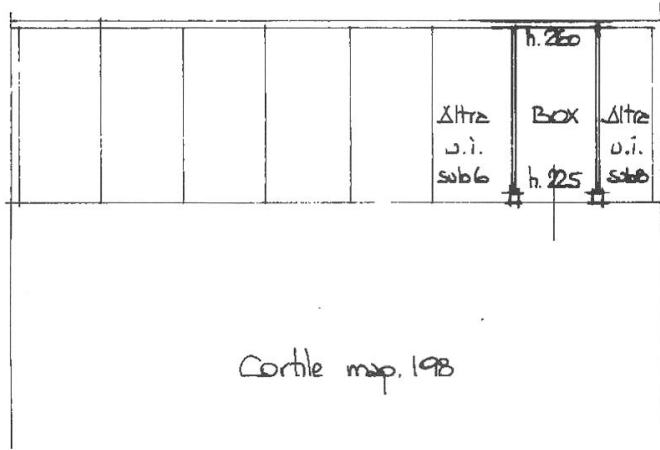

PIANO TERRENO

ORIENTAMENTO



SCALA DI 1:200

Dichiarazione di N.C. <input checked="" type="checkbox"/>	Compilata dal <u>Geom. CHIESI</u> (Titolo, cognome e nome)	RISERVATO ALL'UFFICIO
Denuncia di variazione <input type="checkbox"/> Ultima Planimetria in atti	<u>ERMIDO</u>	
Identificativi catastali Data presentazione: 14/08/1989 - Data: 13/05/2015 - n. MI0407670 - Richiedente TRIB. MILANO Totschede n. <u>88</u> - Formato di acq.: A4 (268x297) mm - n. <u>1399</u> data ..... di scala: 1:1	Iscritto all'albo de l. <u>Geometri</u> <u>Milano</u> Firma <u>Ermino Chesi</u>	<u>25400</u>

Dichiarazione protocollo n. MI0486587  
 11 Particella: 706 - Subaltemo >  
 Planimetria di u. l. n. in Comune di Mag  
 Via Guglielmo Marconi

**Agenzia del Territorio**  
**CATASTO FABBRICATI**  
 Ufficio provinciale di  
 Milano

Scala 1: 200  
 MARCONI G. n. 36 piano: T;  
 n. MI0407678 - Richiedente TRIB. MILANO  
 Ufficio Planimetrie  
 di acq.: A3(297x420) - Fatt. di scala: 1:1

**PIANO TEDDENO**

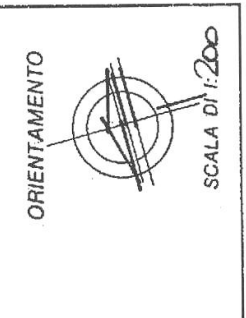

RISERVATO ALL'UFFICIO

Compilata dal Geom. CHIESI  
 (Titolo, cognome e nome)  
ERMINO  
 iscritto all'albo de Geometri  
 della provincia di Milano n. 7399  
 data ..... Firma Ermino Chiesi

Dichiarazione di N.C.    
 Denuncia di variazione  
 Identificativi catastali  
 F. 11  
 n. 706 sub. 8



MOD. BN (CEU)

MODULARIO  
F. fig. rend. 497

MINISTERO DELLE FINANZE  
DIREZIONE GENERALE DEL CATASTO E DEI SS.TT.EE.  
**CATASTO EDILIZIO URBANO** (RDL 13-4-1939, n. 652)



LIRE  
**250**

Planimetria di u.i.u. in Comune di **MAGGIAGO** via **G. MARCONI** civ. **36**

Identificativi Catastali:  
Sezione:  
Foglio: 11  
Particella: 706  
Subalterno: 8  
Prov. Milano  
N. 7399

Completata da:  
Chiesti Firmido  
Iscritto all'albo:  
Geometri  
Magnago  
del 25/05/2007  
civ. 36

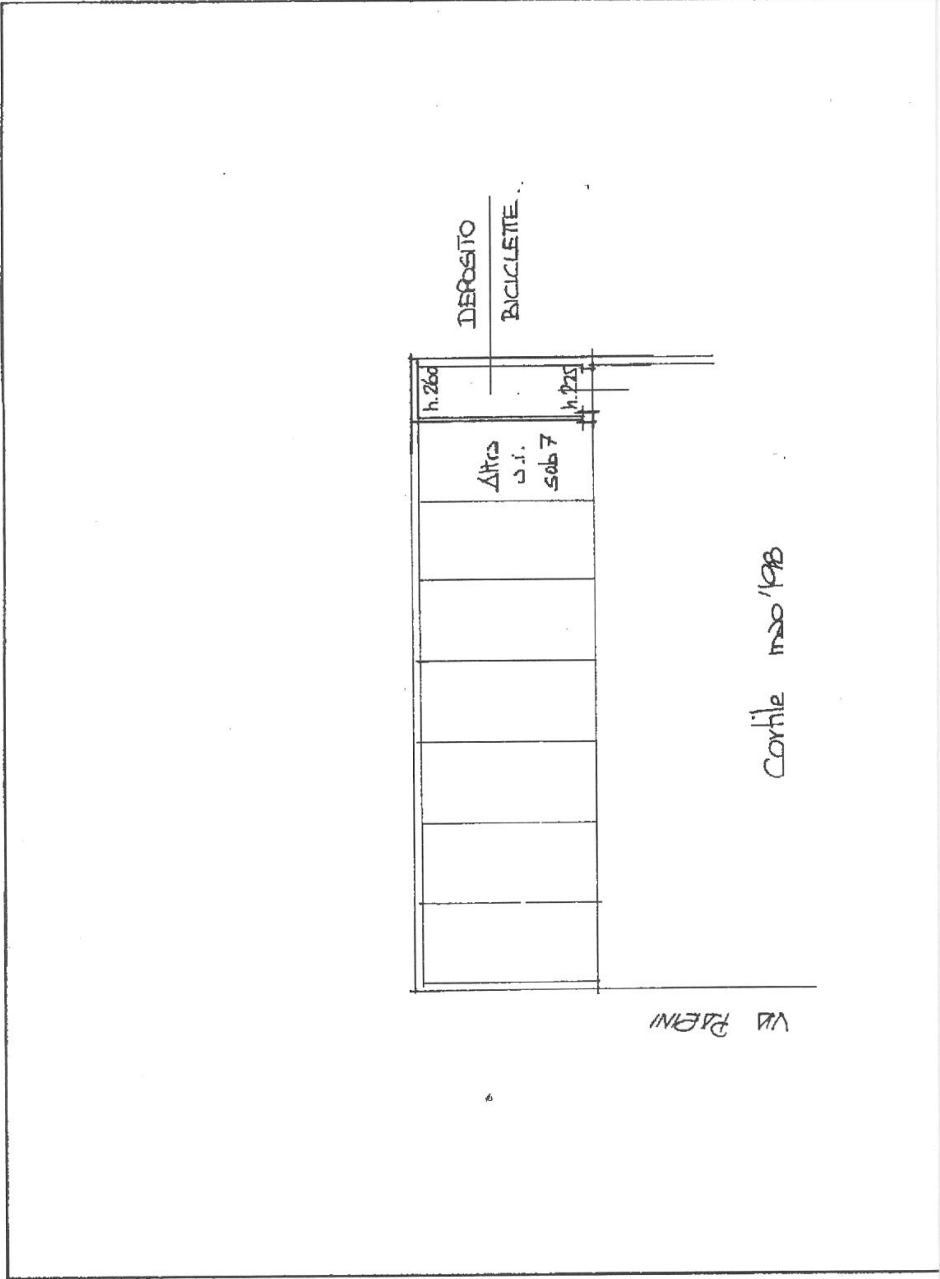

Corte 1200/198