

QUESTIONS
657

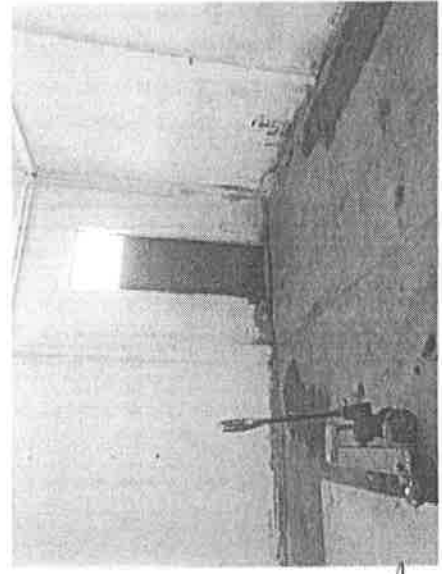

66

67

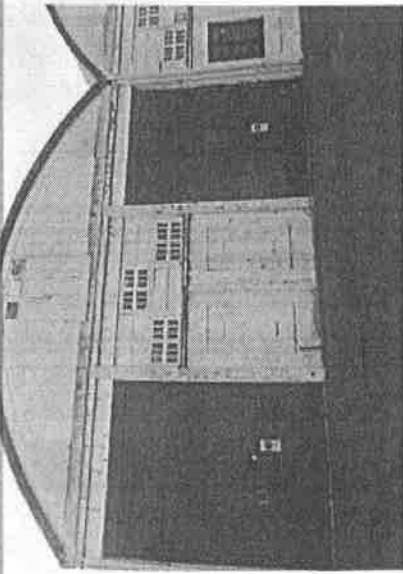
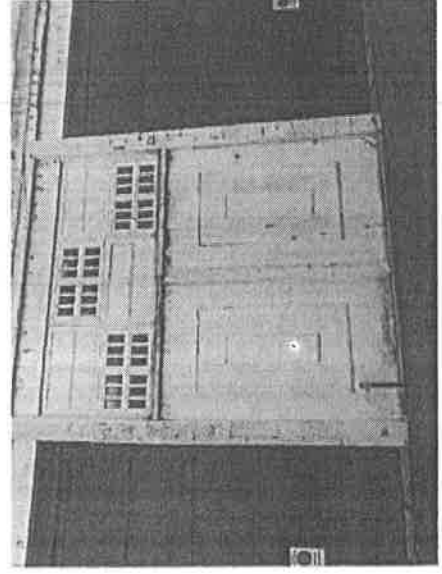
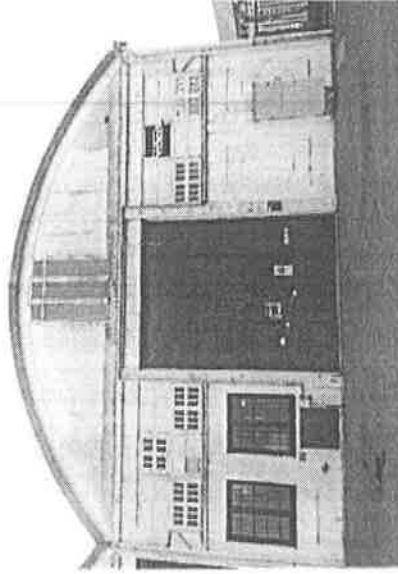
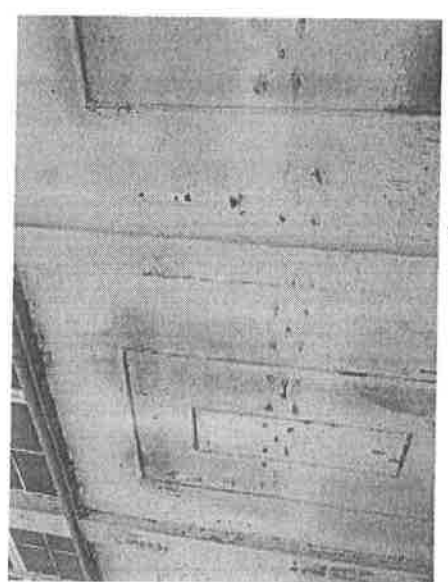
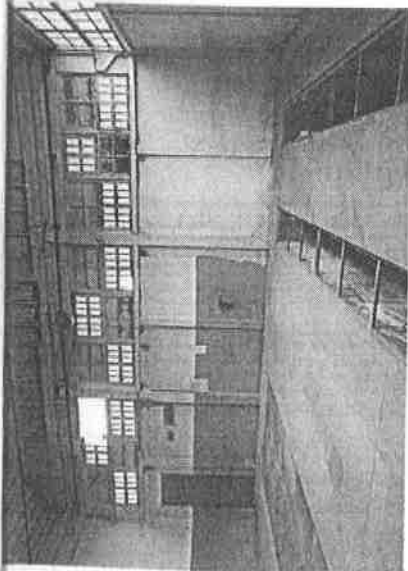
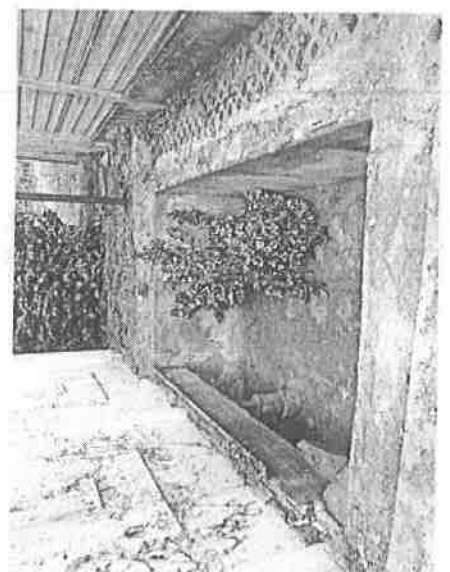
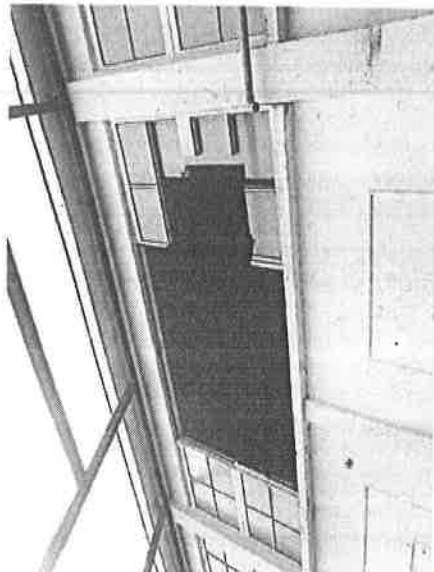
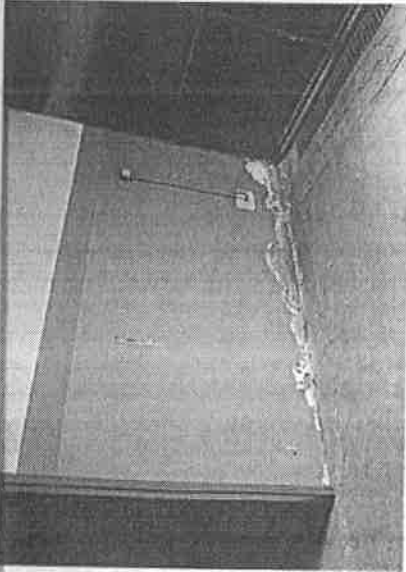
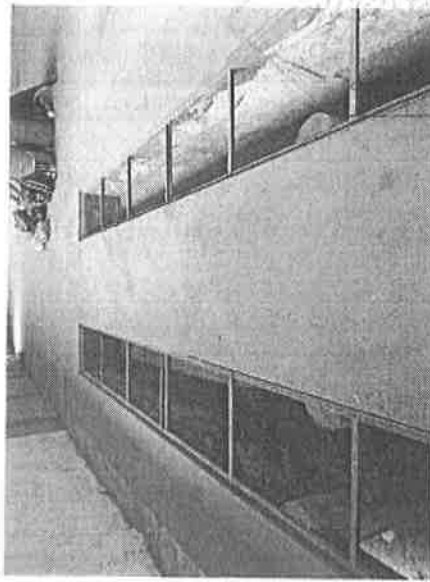
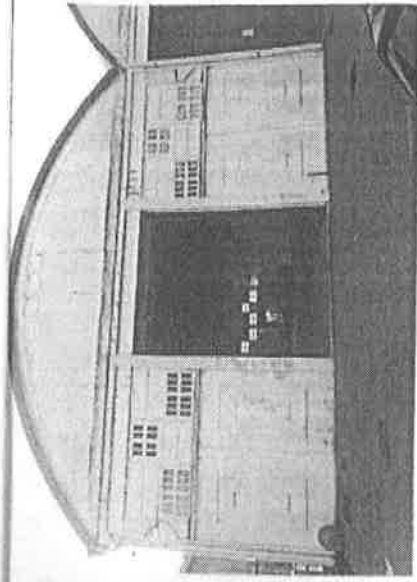

Handwritten signature or mark.

Handwritten signature or mark.

Agenzia delle Entrate
CATASTO FABBRICATI
Ufficio provinciale di
Milano

Dichiarazione protocollata n. M10014229 del 14/01/2016
Planimetria di u.i.v. in Comune di Poglieto
Via Como
civ. 1

Identificativi Catastali:
Sezione:
Foglio: 3
Particella: 129
Subalterno: 708

Completata da:
Drago Ettore
Iscritto all'albo:
Architetti
Prov. Bergamo
N. 00657

Scheda n. 16
Scala 1: 200

1/2

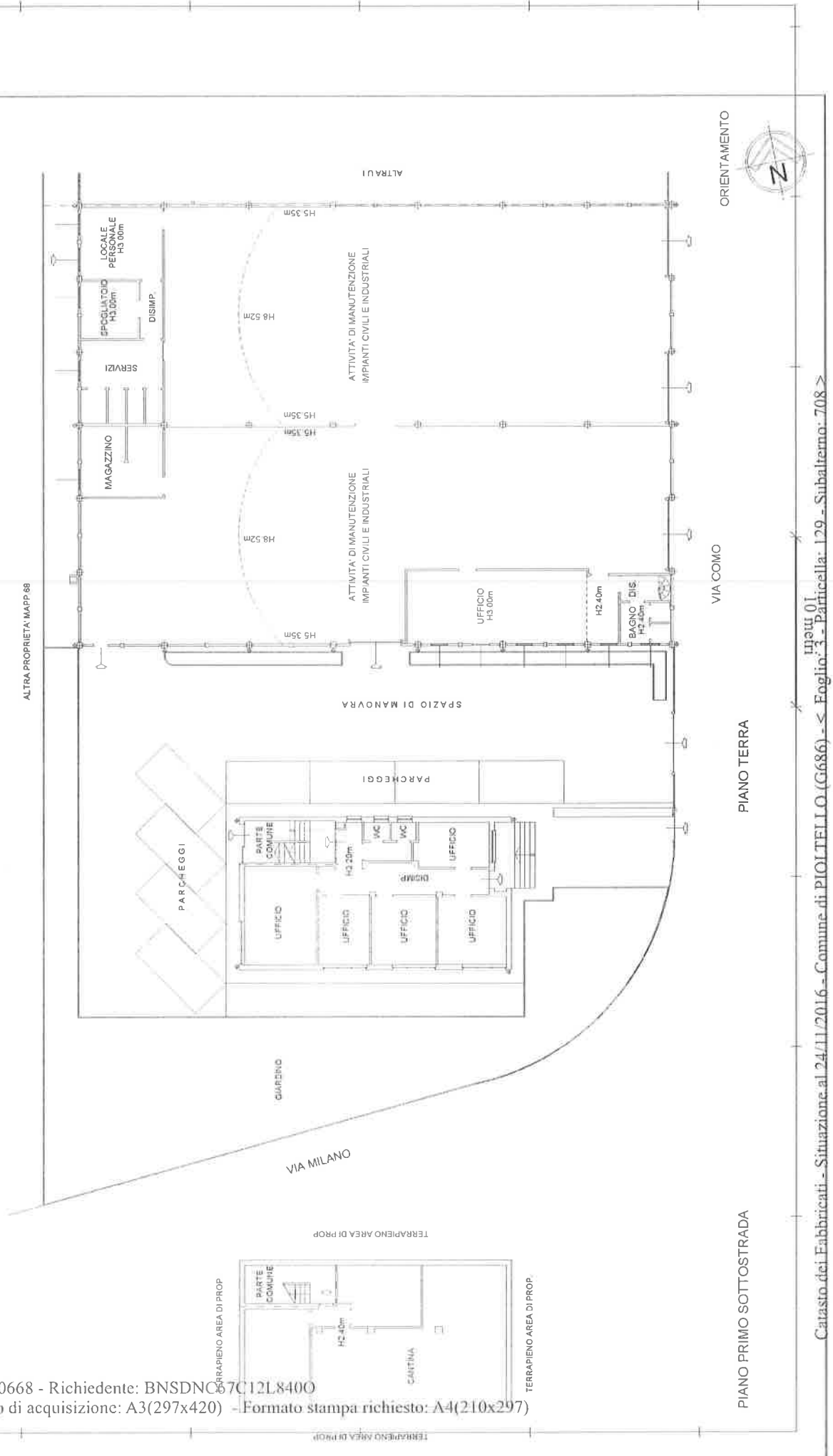

PIANO PRIMO SOTTOSTRADA

PIANO TERRA

VIA COMO

VIA MILANO

ORIENTAMENTO

Catasto dei Fabbricati - Situazione al 24/11/2016 - Comune di POGLIETO (G.686) - Foglio: 3 - Particella: 129 - Subalterno: 708 >

VIA COMO n. 1 piano: T-S1;

Agencia delle Entrate
CATASTO FABBRICATI
Ufficio provinciale di
Milano

Dichiarazione protocollo n. M0014329 del 14/01/2016
Planimetria di u.i.u. in Comune di Pioltello
Via Como

Scheda n. 200
Scala 1: 200

civ. I

Identificativi Catastali:
Sezione: 3
Foglio: 3
Particella: 129
Subalterno: 708

Compilata da:
Drago Ettore
Iscritto all'albo:
Architetti
Prov. Bergamo

N. 00657

2/2

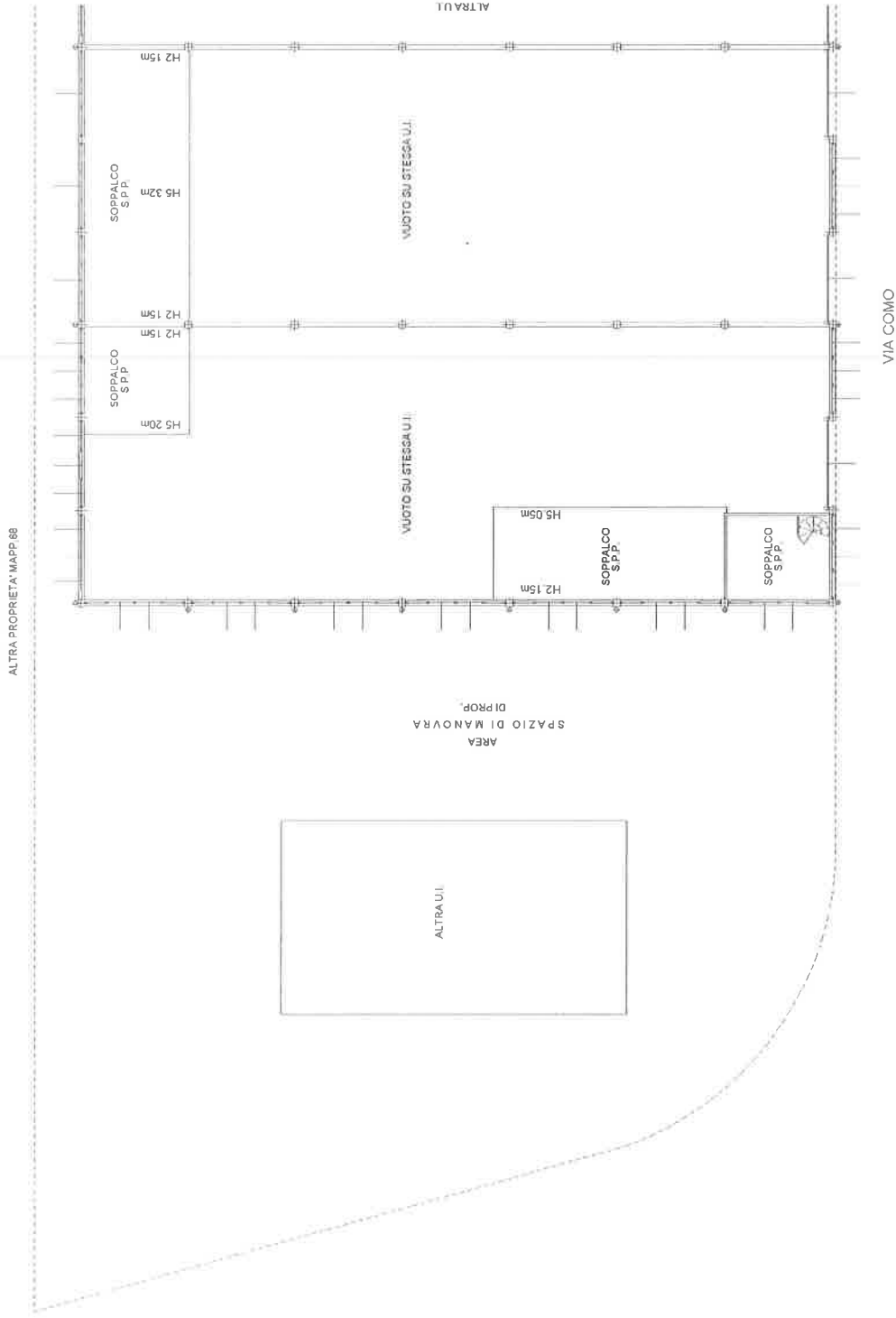

ORIENTAMENTO

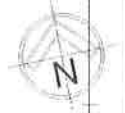

PIANO TERRA (SOPPALCO)

Catasto dei Fabbricati - Situazione al 24/11/2016 - Comune di PIOLTELLO (G686) - < Foglio: 3 - Particella: 129 - Subalterno: 708 >
VIA COMO n. 1 piano: T-S1;

