



Foto 1 - Vista su ingresso da via Ravenna 48



Foto 2 - Vista su cortile interno

proprietario / debitore:

Sig. ...
via Ravenna, 48 | 20139 Milano

esperto CTU incaricato:

ASSA antonio sacchetti
studio architettura
via Cristoforo Gluck 1 | 20125 Milano | T. 02.34537037 | F. 02.34537037 | E. assa@antoniosacchetti.it

oggetto:

Foto Esterne

committente:

TRIBUNALE DI MILANO - 3° SEZIONE CIVILE
ESECUZIONE IMMOBILIARE Rge 109 / 2016 - G.E. dott. S. Rossetti
Banco Popolare Società Cooperativa, Condominio via Ravenna 48, Equitalia / WANG

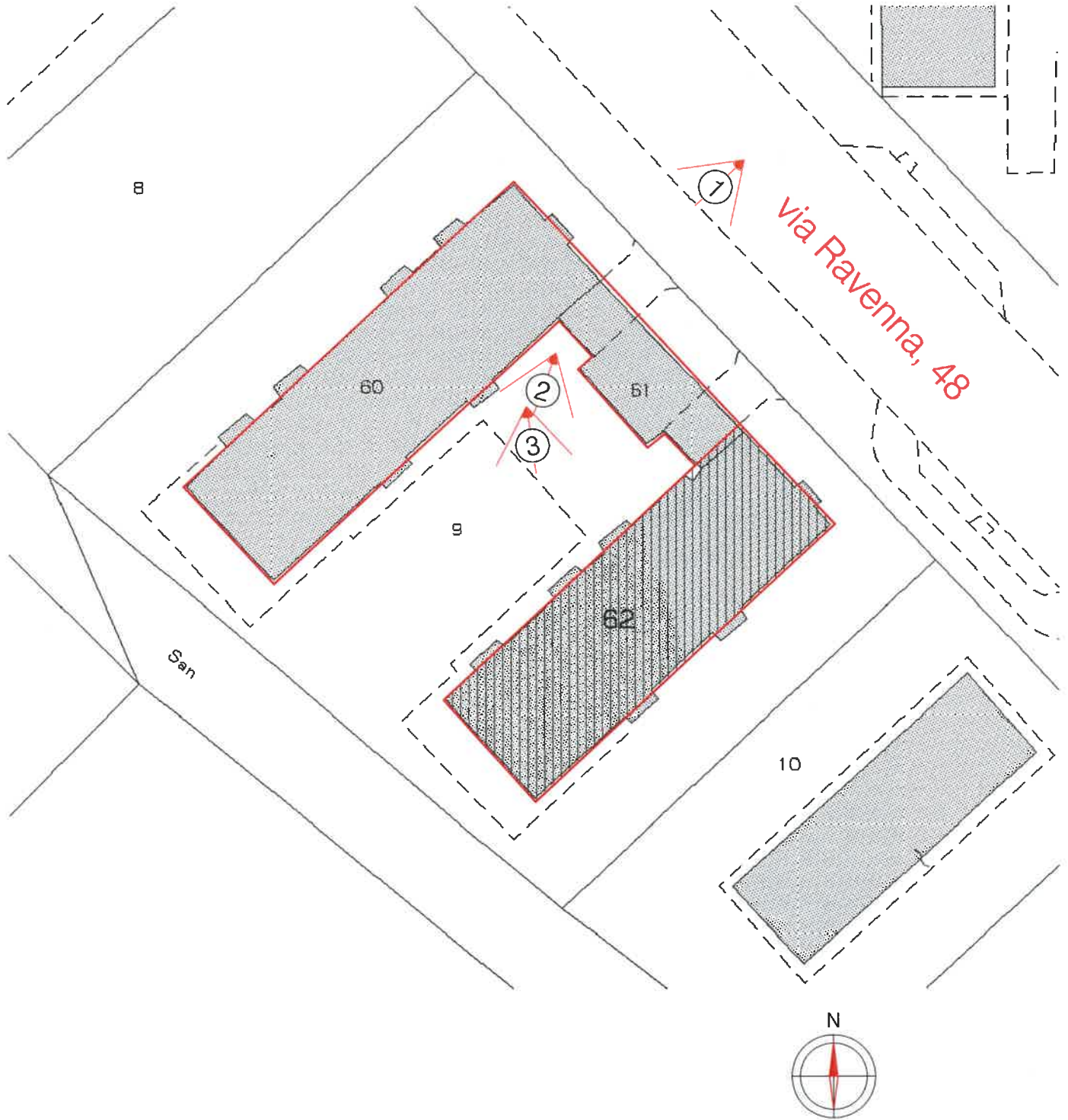

proprietario / debitore:

Sig. Wang Haizhong

via Ravenna, 48 | 20139 Milano

esperto CTU incaricato:

ASSA

antonio sacchetti
studio architettura

via Cristoforo Gluck 1 | 20125 Milano | T. 02.34537037 | F. 02.34537037 | E. assa@antoniosacchetti.it

oggetto:

Planimetria - Riprese fotografiche Esterne

committente:

TRIBUNALE DI MILANO - 3° SEZIONE CIVILE
ESECUZIONE IMMOBILIARE Rge 109 / 2016 - G.E. dott. S. Rossetti
Banco Popolare Società Cooperativa, Condominio via Ravenna 48, Equitalia / WANG



Foto 3 - Fronte edificio blocco B

proprietario / debitore:

Sig.
via Ravenna, 48 | 20139 Milano

esperto CTU incaricato:

ASSA antonio sacchetti
studio architettura
via Cristoforo Gluck 1 | 20125 Milano | T. 02.34537037 | F. 02.34537037 | E. assa@antoniosacchetti.it

oggetto:

Foto Esterne

committente:

TRIBUNALE DI MILANO - 3° SEZIONE CIVILE
ESECUZIONE IMMOBILIARE Rge 109 / 2016 - G.E. dott. S. Rossetti
Banco Popolare Società Cooperativa, Condominio via Ravenna 48, Equitalia / WANG

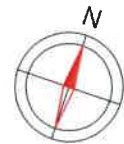
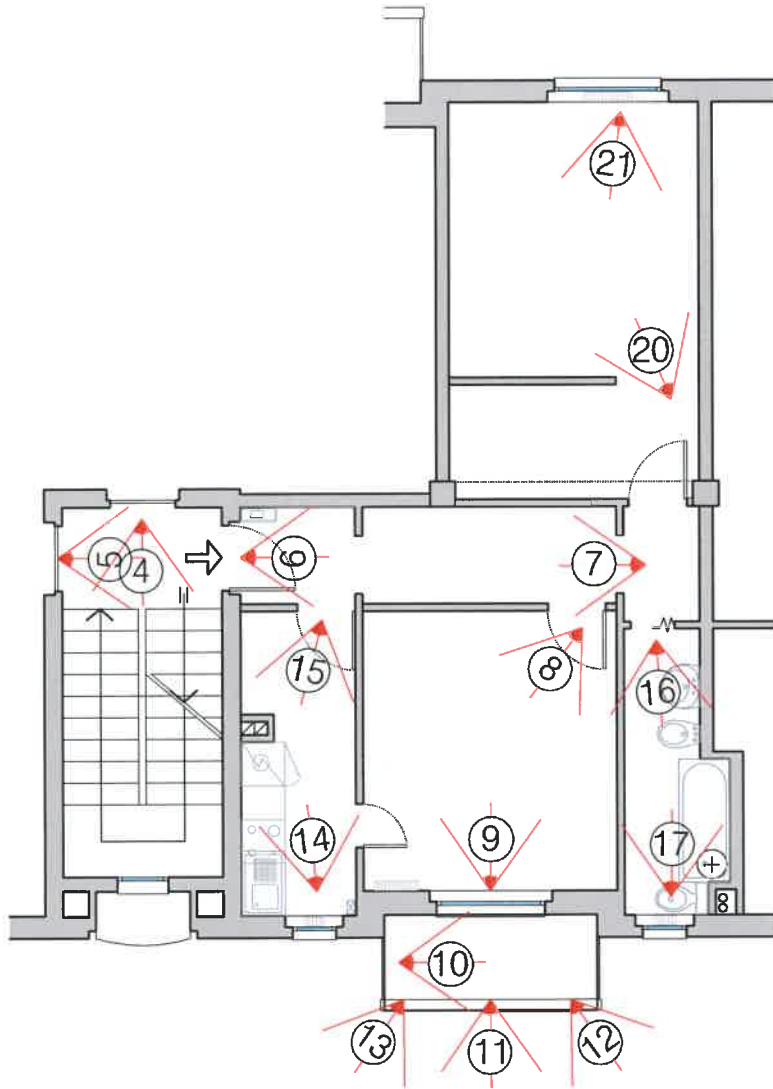

proprietario / debitore:

Sig. Wang Haizhong

via Ravenna, 48 | 20139 Milano

esperto CTU incaricato:

ASSA

antonio sacchetti
studio architettura

via Cristoforo Gluck 1 | 20125 Milano | T. 02.34537037 | F. 02.34537037 | E. assa@antoniosacchetti.it

oggetto:

Pianta piano 2° - Rprese fotografiche interne

committente:

TRIBUNALE DI MILANO - 3° SEZIONE CIVILE
ESECUZIONE IMMOBILIARE Rge 109 / 2016 - G.E. dott. S. Rossetti
Banco Popolare Società Cooperativa, Condominio via Ravenna 48, Equitalia / WANG



Foto 4 - Vano scala



Foto 5 - Porta ingresso alloggio



Foto 6 - Ingresso alloggio



Foto 7 - Didimpegno ingresso alloggio

proprietario / debitore:

Sig.

via Ravenna, 48 | 20139 Milano

esperto CTU incaricato:

ASSA

via Cristoforo Gluck 1 | 20125 Milano | T. 02.34537037 | F. 02.34537037 | E. assa@antoniosacchetti.it

antonio sacchetti
studio architettura

oggetto:

Foto Interne

committente:

TRIBUNALE DI MILANO - 3° SEZIONE CIVILE
ESECUZIONE IMMOBILIARE Rge 109 / 2016 - G.E. dott. S. Rossetti
Banco Popolare Società Cooperativa, Condominio via Ravenna 48, Equitalia / WANG



Foto 8 - Soggiorno



Foto 9 - Soggiorno

proprietario / debitore:

Sig.
via Ravenna, 48 | 20139 Milano

esperto CTU incaricato:

ASSA antonio sacchetti
studio architettura
via Cristoforo Gluck 1 | 20125 Milano | T. 02.34537037 | F. 02.34537037 | E. assa@antoniosacchetti.it

oggetto:

Foto Interne

committente:

TRIBUNALE DI MILANO - 3° SEZIONE CIVILE
ESECUZIONE IMMOBILIARE Rge 109 / 2016 - G.E. dott. S. Rossetti
Banco Popolare Società Cooperativa, Condominio via Ravenna 48, Equitalia / WANG



Foto 10 - Terrazzino soggiorno



Foto 11 - Vista dal terrazzino

proprietario / debitore:

Sig.

via Ravenna, 48 | 20139 Milano

esperto CTU incaricato:

ASSA

antonio sacchetti
studio architettura

via Cristoforo Gluck 1 | 20125 Milano | T. 02.34537037 | F. 02.34537037 | E. assa@antoniosacchetti.it

oggetto:

Foto Interne

committente:

TRIBUNALE DI MILANO - 3° SEZIONE CIVILE
ESECUZIONE IMMOBILIARE Rge 109 / 2016 - G.E. dott. S. Rossetti
Banco Popolare Società Cooperativa, Condominio via Ravenna 48, Equitalia / WANG



Foto 12 - Vista dal terrazzino



Foto 13 - Vista dal terrazzino

proprietario / debitore:

Sig.

via Ravenna, 48 | 20139 Milano

esperto CTU incaricato:

ASSA

antonio sacchetti
studio architettura

via Cristoforo Gluck 1 | 20125 Milano | T. 02.34537037 | F. 02.34537037 | E. assa@antoniosacchetti.it

oggetto:

Foto Interne

committente:

TRIBUNALE DI MILANO - 3° SEZIONE CIVILE
ESECUZIONE IMMOBILIARE Rge 109 / 2016 - G.E. dott. S. Rossetti
Banco Popolare Società Cooperativa, Condominio via Ravenna 48, Equitalia / WANG



Foto 14 - Cucina



Foto 15 - Cucina



Foto 16 - Bagno



Foto 17 - Bagno

proprietario / debitore:

Sig.

via Ravenna, 48 | 20139 Milano

esperto CTU incaricato:

ASSA

antonio sacchetti
studio architettura

via Cristoforo Gluck 1 | 20125 Milano | T. 02.34537037 | F. 02.34537037 | E. assa@antoniosacchetti.it

oggetto:

Foto Interne

committente:

TRIBUNALE DI MILANO - 3° SEZIONE CIVILE
ESECUZIONE IMMOBILIARE Rge 109 / 2016 - G.E. dott. S. Rossetti
Banco Popolare Società Cooperativa, Condominio via Ravenna 48, Equitalia / WANG



Foto 18 - Dettaglio vasca



Foto 19 - Dettaglio scaldacqua

proprietario / debitore:

Sig.
via Ravenna, 48 | 20139 Milano

esperto CTU Incaricato:

ASSA antonio sacchetti
studio architettura
via Cristoforo Gluck 1 | 20125 Milano | T. 02.34537037 | F. 02.34537037 | E. assa@antoniosacchetti.it

oggetto:

Foto Interne

TRIBUNALE DI MILANO - 3° SEZIONE CIVILE
ESECUZIONE IMMOBILIARE Rge 109 / 2016 - G.E. dott. S. Rossetti
Banco Popolare Società Cooperativa, Condominio via Ravenna 48, Equitalia / WANG



Foto 20 - Camera da letto doppia



Foto 21 - Camera da letto doppia

proprietario / debitore:

Sig.
via Ravenna, 48 | 20139 Milano

esperto CTU incaricato:

ASSA antonio sacchetti
studio architettura
via Cristoforo Gluck 1 | 20125 Milano | T. 02.34537037 | F. 02.34537037 | E. assa@antoniosacchetti.it

oggetto:

Foto Interne

committente:

TRIBUNALE DI MILANO - 3° SEZIONE CIVILE
ESECUZIONE IMMOBILIARE Rge 109 / 2016 - G.E. dott. S. Rossetti
Banco Popolare Società Cooperativa, Condominio via Ravenna 48, Equitalia / WANG



Foto 22 - Cintatore e quadro elettrico



Foto 23 - Contatore gas



Foto 24 - Dettaglio serramento ingresso



Foto 25 - Dettaglio serramento porte interne

proprietario / debitore:

Sig.
via Ravenna, 48 | 20139 Milano

esperto CTU Incaricato:

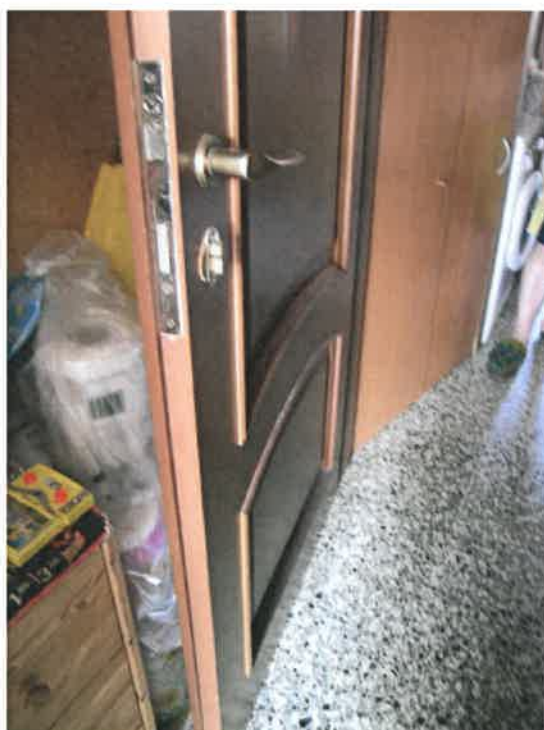
ASSA antonio sacchetti
studio architettura
via Cristoforo Gluck 1 | 20125 Milano | T. 02.34537037 | F. 02.34537037 | E. assa@antoniosacchetti.it

oggetto:

Foto Interne

committente:

TRIBUNALE DI MILANO - 3° SEZIONE CIVILE
ESECUZIONE IMMOBILIARE Rge 109 / 2016 - G.E. dott. S. Rossetti
Banco Popolare Società Cooperativa, Condominio via Ravenna 48, Equitalia / WANG



Foto 28 - Cantina seminterrata



Foto 29 - Dettaglio cantina

proprietario / debitore:

Sig.
via Ravenna, 48 | 20139 Milano

esperto CTU incaricato:

ASSA antonio sacchetti
studio architettura
via Cristoforo Gluck 1 | 20125 Milano | T. 02.34537037 | F. 02.34537037 | E. assa@antoniosacchetti.it

oggetto:

Foto Interne

committente:

TRIBUNALE DI MILANO - 3° SEZIONE CIVILE
ESECUZIONE IMMOBILIARE Rge 109 / 2016 - G.E. dott. S. Rossetti
Banco Popolare Società Cooperativa, Condominio via Ravenna 48, Equitalia / WANG



Foto 26 - Dettaglio serramento finestra



Foto 27 - Dettaglio serramento finestra

proprietario / debitore:

Sig.
via Ravenna, 48 | 20139 Milano

esperto CTU incaricato:

ASSA antonio sacchetti
studio architettura
via Cristoforo Gluck 1 | 20125 Milano | T. 02.34537037 | F. 02.34537037 | E. assa@antoniosacchetti.it

oggetto:

Foto Interne

committente:

TRIBUNALE DI MILANO - 3° SEZIONE CIVILE
ESECUZIONE IMMOBILIARE Rge 109 / 2016 - G.E. dott. S. Rossetti
Banco Popolare Società Cooperativa, Condominio via Ravenna 48, Equitalia / WANG