

MODULARIO
F. rig. rend. 487



MINISTERO DELLE FINANZE
DIREZIONE GENERALE DEL CATASTO E DEI SS.TT.EE.

MOD. BN (C)

CATASTO EDILIZIO URBANO (RDL 13-4-1939, n. 652)

LIRE
500

Planimetria di u.i.u. in Comune di **MILANO** via **DAL POZZO TOSCANELLI** civ. 1

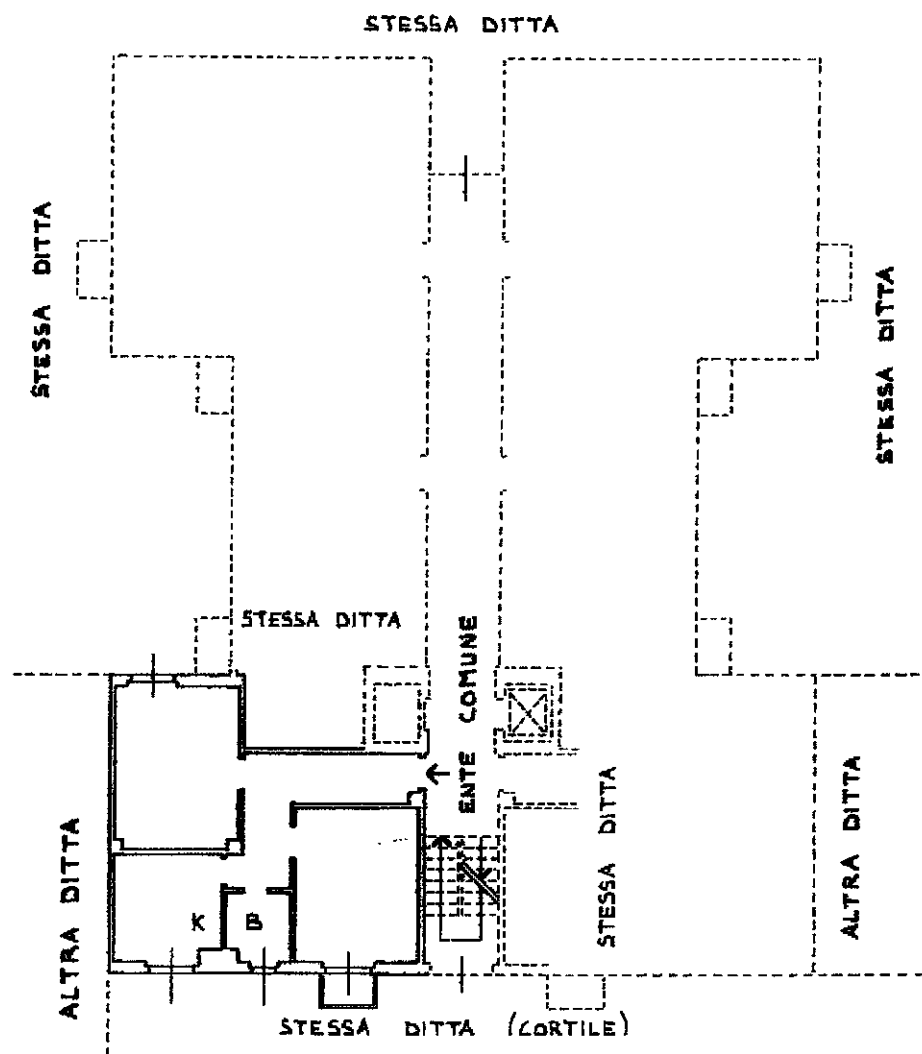

PIANO PRIMO
SCALA B
H. 2.92

Catasto dei fabbricati - Situazione al 30/12/2011 - Comune di MILANO (n. 203) - < foglio: 173 artistico, 31 - subalterno: 100 >
VIAREGGIO, CATESSANO, DAL POZZO n. 1 piano: 1 scala: B;



00334359

ORIENTAMENTO



SCALA DI 1: 20

RISERVATO ALL'UFFICIO

Dichiarazione di N.C.

Compilata dal **GEOM** ne)

Ultima Planimetria di variazione

Data presentazione: 22/12/1997 - Data: 30/12/2011 - n. MII380060 - Richiedente

F. 149

Identificativo catastale: A4 (250/297) alto di scala: 1.1

n. 451 sub. 708

della provincia di **MILANO** n. 9229

GEOMETRI

MODULARIO
F. sig. rend. 497



MINISTERO DELLE FINANZE
DIREZIONE GENERALE DEL CATASTO E DEI SS.TT.EE.
CATASTO EDILIZIO URBANO (RDL 13-4-1939, n. 652)

LIRE
500

Planimetria di u.i.u. in Comune di MILANO via civ. 1

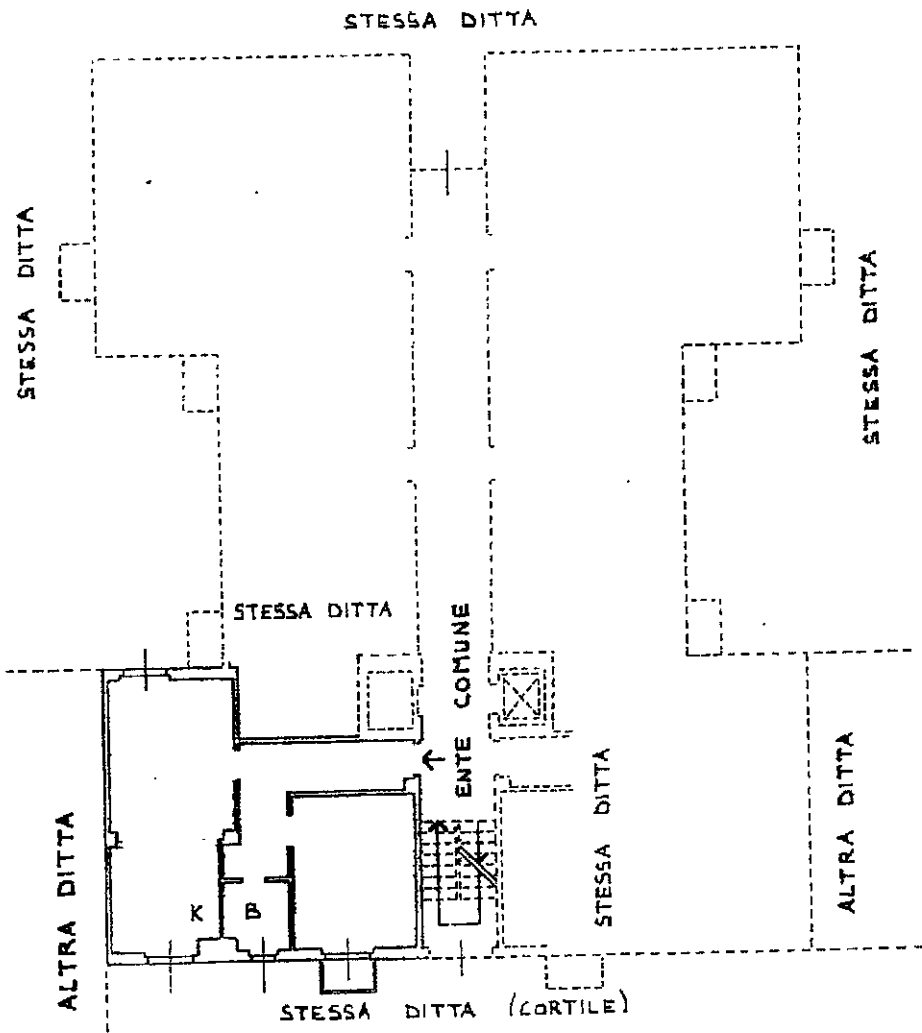

PIANO PRIMO
SCALA B
H. 2.92

STATO
ATTUALI

ORIENTAMENTO



SCALA DI 1: 20

RISERVATO ALL'UFFICIO



00334359

Dichiarazione di N.C.

Denuncia di variazione

Compilata dal GEOM.
(Titolo, cognome e nome)

Ultima Planimetria in data 22/12/1997 - Data: 30/12/2011

Tot. schede 149 di cui For. 708 alq.: A4 (20/02/97) al Parte di GEOMETRI Richiedente

F. 149
n. 461 sub. 708

della provincia di MILANO n. 9229

Catasto dei Fabbricati - Situazione al 30/12/2011 - Comune di MILANO - Foglio: 15 - Particella: 15 - Piano: 1 - scala: B