

MODULARIO
F. - Cat. S. T. - 215



MINISTERO DELLE FINANZE
DIREZIONE GENERALE DEL CATASTO E DEI SERVIZI TECNICI ERARIALI

Lirc
50

NUOVO CATASTO EDILIZIO URBANO

(R. DECRETO-LEGGE 13 APRILE 1930, N. 652)

Planimetria dell'immobile situato nel Comune di POGLIANO MIL. Via LIGURIA 11
Ditta MAESTRONI LUIGI NATO A PREGANANA MIL. IL 19.11.1927 C.F. HSTLGV 21510H026L
Allegata alla dichiarazione presentata all'Ufficio Tecnico Erariale di MILANO

LA PRESENTE ANNULLA LA PRECEDENTE SCHEDA
DI CUI ALLA RIC. N° 62978 DEL 24.12.1976

PIANO SEMINTERRATO H. 2,50

CORTILE COMUNE

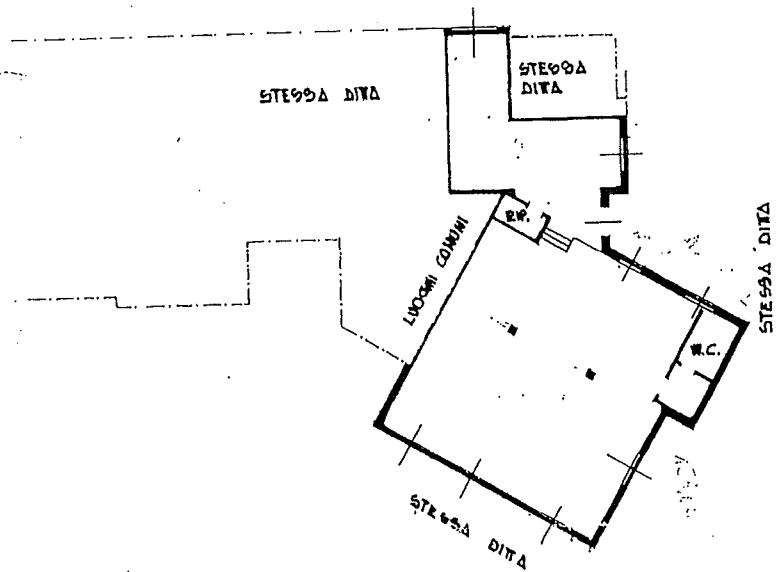

ORIENTAMENTO

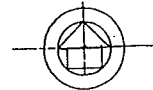

SCALA DI 1:200

Foglio: 1 - Part: 592 - Sub: 10
Comune di POGLIANO MILANESE (G772). Soggetto: [redacted]
Catasto Terreni e dei Fabbricati, ricerca ristretta
LIGURIA piano: S1

SPAZIO RISERVATO PER LE ANNOTAZIONI D'UFFICIO

Compilata dal GEOM. PAOLO GRIMI
(Titolo, nome e cognome del tecnico)

Iscritto all'Albo dei GEOMETRI N° 4138
della Provincia di MILANO

DATA 10-9-1982 18-9-1982

Firma: [signature]

ATA
ROT. N°
865
SPB
10

91734



no ATACUS 674

